

สำมะโนอุตสาหกรรม พ.ศ. 2550

จังหวัดประจวบคีรีขันธ์

**THE 2007 INDUSTRIAL CENSUS  
PRACHUAP KHIRI KHAN PROVINCE**

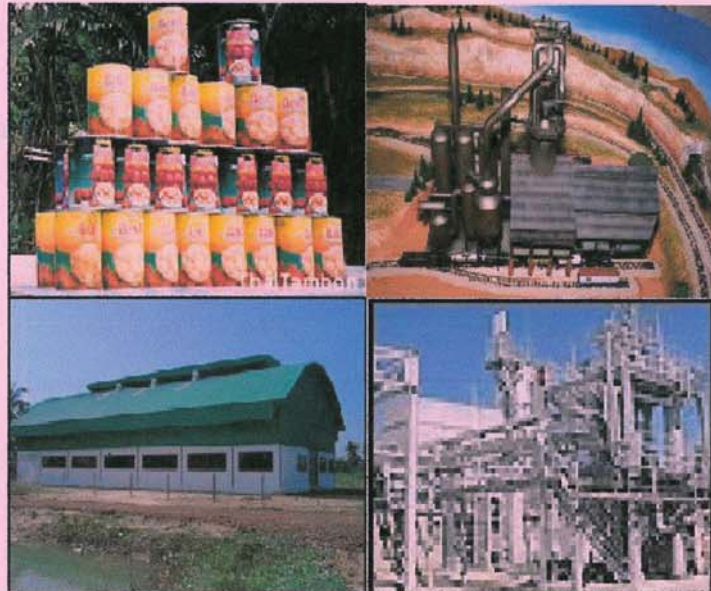

E1005F500000P12B1

**PRACHUAP KHIRI KHAN PROVINCIAL  
STATISTICAL OFFICE**

**NATIONAL STATISTICAL OFFICE**



สำนักงานสถิติแห่งชาติ

กระทรวงเทคโนโลยีสารสนเทศและการสื่อสาร **MINISTRY OF INFORMATION AND  
COMMUNICATION TECHNOLOGY**

คำนำ

บทสรุปสำหรับผู้บริหาร

สารบัญแผนภูมิ

สารบัญตาราง

บทที่ 1 บทนำ

- \* ความเป็นมา
- \* วัตถุประสงค์
- \* ขอบข่ายและคุ้มครอง
- \* คาบเวลาอ้างอิง
- \* รายการข้อมูลที่เกี่ยวข้อง
- \* ประโยชน์ของข้อมูล

บทที่ 2 สรุปข้อมูลที่สำคัญ

- \* ข้อมูลทั่วไปของสถานประกอบการอุตสาหกรรมการผลิต
- \* ข้อมูลสถิติที่สำคัญ จำแนกตามขนาดของสถานประกอบการและหมวดอุตสาหกรรม

สารบัญตารางสถิติ

- \* ภาค 1 ข้อมูลทั่วไปของสถานประกอบการ
  - \* ตอนที่ 1 จำแนกตามอำเภอ
  - \* ตอนที่ 2 จำแนกตามขนาดของสถานประกอบการ
  - \* ตอนที่ 3 จำแนกตามหมวดอุตสาหกรรม
- \* ภาค 2 ข้อมูลการดำเนินงานกิจการของสถานประกอบการ
  - \* ตอนที่ 1 จำแนกตามขนาดของสถานประกอบการ
  - \* ตอนที่ 2 จำแนกตามหมวดอุตสาหกรรม

ภาคผนวก

- \* ภาคผนวก ก ระเบียบวิธี
- \* ภาคผนวก ข ดำเนินการ

คณะผู้จัดทำ CD-ROM

หน่วยงานที่เผยแพร่

ตารางสถิติในรูปแบบ Format Excel

- \* ภาค 1 ข้อมูลทั่วไปของสถานประกอบการ
  - \* ตอนที่ 1 จำแนกตามอำเภอ
  - \* ตอนที่ 2 จำแนกตามขนาดของสถานประกอบการ
  - \* ตอนที่ 3 จำแนกตามประเภทอุตสาหกรรม
- \* ภาค 2 ข้อมูลการดำเนินงานกิจการของสถานประกอบการ
  - \* ตอนที่ 1 จำแนกตามขนาดของสถานประกอบการ
  - \* ตอนที่ 2 จำแนกตามประเภทอุตสาหกรรม

**หน่วยงานที่เผยแพร่**

สำนักสถิติพยากรณ์  
สำนักงานสถิติแห่งชาติ  
ถนนหลานหลวง เขตป้อมปราบศัตรูพ่าย กทม. 10100  
โทรศัพท์ 0 2281 0333 ต่อ 1413  
โทรสาร 0 2281 6438  
ไปรษณีย์อิเล็กทรอนิกส์ : binfopub@nso.go.th

**หรือ**

สำนักงานสถิติจังหวัดประจวบคีรีขันธ์  
อาคารศาลากลางจังหวัดหลังใหม่ชั้น 4  
อำเภอเมือง จังหวัดประจวบคีรีขันธ์ 77000  
โทร. 0 3261 1310  
โทรสาร 0 3261 1435  
ไปรษณีย์อิเล็กทรอนิกส์: pchkkhan@nso.go.th

**Distributed by**

Statistical Forecasting Bureau,  
National Statistical Office,  
Larn Luang Rd., Bangkok 10100, THAILAND  
Tel. : + 66 2281 0333 ext. 1413  
Fax : + 66 2281 6438  
E-mail: binfopub@nso.go.th  
<http://www.nso.go.th>

**Or**

Prachuap Khiri Khan Provincial Statistical Office  
Prachuap Khiri Khan City Hall (4<sup>th</sup> Floor)  
Muang , Phachup Khiri Khan 77000, Thailand  
Tel. +66 3261 1310  
Fax +66 3261 1435  
Email: [pchkkhan@nso.go.th](mailto:pchkkhan@nso.go.th)  
<http://pchkkhan.nso.go.th>

**ปีที่จัดพิมพ์**

2552

**Published**

2009

**ISBN 978-974-11-2947-8**

## คำนำ

ข้อมูลสถิติอุตสาหกรรมการผลิต เป็นข้อมูลที่มีความสำคัญสำหรับการกำหนดนโยบายและวางแผนพัฒนาด้านเศรษฐกิจ และอุตสาหกรรมทั้งในระดับประเทศและระดับจังหวัด สำนักงานสถิติแห่งชาติ ซึ่งเป็นหน่วยงานที่รับผิดชอบในการจัดเก็บข้อมูลทั้งทางด้านเศรษฐกิจและสังคมของประเทศ จำเป็นจะต้องจัดหาข้อมูลสถิติที่เกี่ยวข้อง เพื่อให้ประเทศมีข้อมูลสถิติพื้นฐานที่สำคัญ และเพื่อให้สอดคล้องกับข้อเสนอแนะขององค์การสหประชาชาติที่เสนอแนะให้จัดทำสำมะโนทุก 10 ปี จึงกำหนดให้มีการจัดทำสำมะโนอุตสาหกรรมขึ้น ซึ่งเป็นการจัดทำครั้งที่ 3 ของประเทศไทย เพื่อให้ทุกภาคสามารถนำข้อมูลไปใช้ประโยชน์ กล่าวคือภาครัฐใช้ในการวางแผน กำหนดนโยบาย และทิศทางการพัฒนาเศรษฐกิจด้านอุตสาหกรรมการผลิต ทั้งในระดับประเทศและระดับท้องถิ่น การจัดทำแผนส่งเสริมวิสาหกิจขนาดกลางและขนาดย่อม (SMEs) ใช้ในการจัดทำบัญชีประชาชาติ ใช้ประกอบการพิจารณาจัดโครงสร้างพื้นฐาน เพื่อสนับสนุนและส่งเสริมอุตสาหกรรมการผลิตของประเทศไทยได้อย่างมีประสิทธิภาพ สำหรับภาคเอกชนใช้เป็นเครื่องมือสำหรับผู้ประกอบการในการวางแผนธุรกิจ การตัดสินใจลงทุนขยายกิจการขยายสาขา การพิจารณาเปรียบเทียบกับกิจการอื่น ๆ การบริหารและควบคุมการดำเนินงานกิจการด้านต่าง ๆ ให้มีประสิทธิภาพยิ่งขึ้น และสุดท้ายภาคประชาชนใช้ในการพิจารณาประกอบการตัดสินใจเข้ามาลงทุน การศึกษาวิเคราะห์เชิงลึกเกี่ยวกับอุตสาหกรรมการผลิตที่อยู่ในความสนใจ และเรื่องที่เกี่ยวข้อง

ในการจัดทำสำมะโนอุตสาหกรรมครั้งนี้ ได้ดำเนินการเก็บรวบรวมข้อมูลเป็น 2 ขั้นตอนคือ ขั้นการเก็บรวบรวมข้อมูลพื้นฐานของสถานประกอบการทุกประเภท และขั้นการเก็บรวบรวมข้อมูลรายละเอียด ซึ่งจะเก็บรวบรวมรายละเอียดเฉพาะการประกอบอุตสาหกรรมการผลิต

รายงานฉบับนี้ เป็นรายงานผลการเก็บรวบรวมข้อมูลรายละเอียดเกี่ยวกับการประกอบกิจการของสถานประกอบการ ซึ่งดำเนินการเก็บรวบรวมข้อมูลระหว่างเดือนกรกฎาคม – กันยายน 2550 ข้อมูลที่นำเสนอเป็นข้อมูลของสถานประกอบการที่มีคนทำงานตั้งแต่ 1 คนขึ้นไป ที่ประกอบอุตสาหกรรมการผลิตที่ตั้งอยู่ในเขตเทศบาล และนอกเขตเทศบาลของจังหวัดประจวบคีรีขันธ์

สำนักงานสถิติแห่งชาติ ขอขอบคุณผู้ประกอบการและผู้เกี่ยวข้องทุกฝ่ายที่ได้ให้ความร่วมมือในการให้ข้อมูล ซึ่งเป็นผลให้การปฏิบัติงานครั้งนี้สำเร็จลุล่วงไปด้วยดี

# บทสรุปสำหรับผู้บริหาร









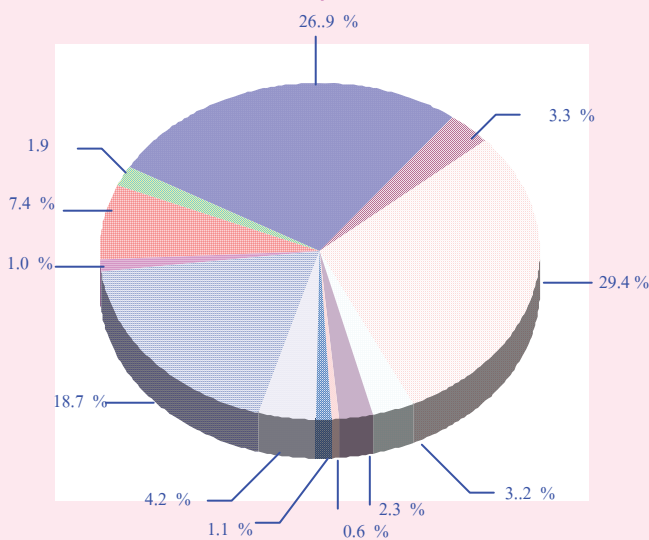



## 1. จำนวนสถานประกอบการ

จังหวัดประจวบคีรีขันธ์ มีสถานประกอบการอุตสาหกรรมการผลิตทั้งสิ้น จำนวน 1,005 แห่ง เมื่อจำแนกตามหมวดอุตสาหกรรม พบว่า การผลิตเครื่องแต่งกายรวมทั้งการตกแต่งและซ่อมสืขนสัตว์ มีจำนวนสูงสุด ร้อยละ 29.4 รองลงมาเป็นการผลิตผลิตภัณฑ์อาหารเครื่องดื่มและผลิตภัณฑ์ยาสูบ มีจำนวน ร้อยละ 26.9 และการผลิตผลิตภัณฑ์ที่ทำจากโลหะประดิษฐ์ยกเว้นเครื่องจักรและอุปกรณ์ ร้อยละ 18.7

แผนภูมิที่ 1 ร้อยละของสถานประกอบการอุตสาหกรรมการผลิต

จำแนกตามหมวดอุตสาหกรรม



-  การผลิตผลิตภัณฑ์อาหารเครื่องดื่มและผลิตภัณฑ์ยาสูบ
-  การผลิตสิ่งทอ
-  การผลิตเครื่องแต่งกาย รวมทั้งการตกแต่งและซ่อมสืขนสัตว์
-  การผลิตไม้และผลิตภัณฑ์จากไม้และไม้ก๊อก ยกเว้นเฟอร์นิเจอร์ รวมทั้งการผลิตสิ่งของที่มาจากฟางและวัสดุถักสานอื่นๆ
-  การพิมพ์โฆษณา การพิมพ์ และการทำสำเนาสื่อบันทึก
-  การผลิตเคมีภัณฑ์และผลิตภัณฑ์เคมี
-  การผลิตผลิตภัณฑ์ยางและพลาสติก
-  การผลิตผลิตภัณฑ์จากแร่ โลหะ
-  การผลิตผลิตภัณฑ์ที่ทำจากโลหะประดิษฐ์ ยกเว้นเครื่องจักรและอุปกรณ์
-  การผลิตเครื่องอุปกรณ์การขนส่งอื่น ๆ
-  การผลิตเฟอร์นิเจอร์ รวมทั้งการผลิตซึ่งมิได้จัดประเภทในที่อื่น
-  อุตสาหกรรมการผลิตอื่นๆ

## 2. ขนาดของสถานประกอบการ

สถานประกอบการการผลิตส่วนใหญ่เป็นขนาดเล็ก (คนงาน 1-15 คน) จำนวน 938 แห่ง รองลงมาเป็นขนาดกลาง (คนทำงาน 16-200 คน) จำนวน 48 แห่ง ส่วนขนาดใหญ่ (คนทำงานมากกว่า 200 คน) จำนวน 19 แห่ง

แผนภูมิที่ 2 จำนวนสถานประกอบการอุตสาหกรรมการผลิต จำแนก

ตามขนาดของสถานประกอบการ (จำนวนคนทำงาน)

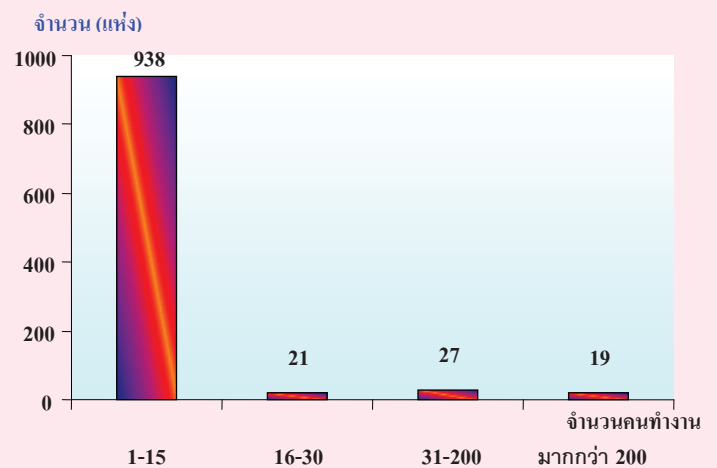

## 3. ระยะเวลาในการดำเนินกิจการ

สถานประกอบการอุตสาหกรรมการผลิตจังหวัดประจวบคีรีขันธ์ส่วนใหญ่มีระยะเวลาในการดำเนินกิจการตั้งแต่ 10-19 ปี ร้อยละ 36.6 รองลงมาน้อยกว่า 5 ปี ร้อยละ 25.6 5-9 ปี ร้อยละ 19.3 20-29 ปี ร้อยละ 9.9 ตามลำดับ

แผนภูมิที่ 3 ร้อยละของประกอบการอุตสาหกรรมการผลิต จำแนก

ตามระยะเวลาในการดำเนินกิจการ

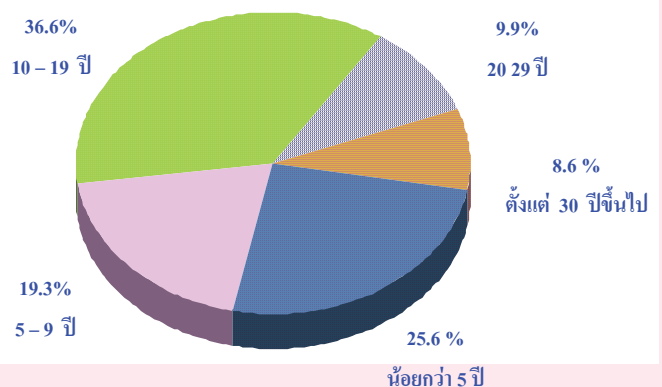

#### 4. ทุนจดทะเบียน

เพื่อพิจารณามูลค่าทุนจดทะเบียนของสถานประกอบการอุตสาหกรรมการผลิตพบว่า ส่วนใหญ่ (ร้อยละ 91.6) ไม่มีทุนจดทะเบียน และมีทุนจดทะเบียนเพียงร้อยละ 8.4 ซึ่งส่วนใหญ่ ร้อยละ 65.5 มีมูลค่าทุนจดทะเบียนต่ำกว่า 10 ล้านบาท

แผนภูมิที่ 4 ร้อยละของมูลค่าทุนจดทะเบียนของสถานประกอบการ

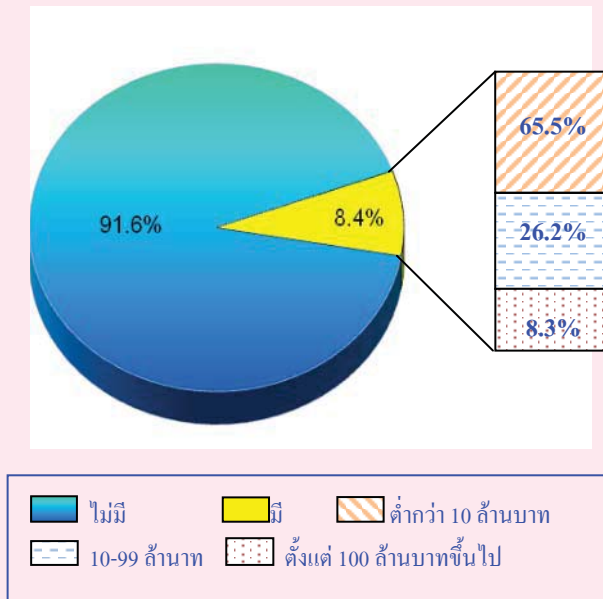

#### 5. จำนวนคนงานและลูกจ้าง

ผลจากการสำมะโน พบว่า จำนวนคนงานและลูกจ้างในสถานประกอบการอุตสาหกรรมการผลิตส่วนใหญ่ ปฏิบัติงานอยู่ในสถานประกอบการขนาดใหญ่สูงสุด คนทำงานมากกว่า 200 คนขึ้นไป ร้อยละ 79.4 และ 84.0 ตามลำดับ

แผนภูมิที่ 5 ร้อยละคนงานและลูกจ้าง จำแนกตามขนาดของสถานประกอบการ

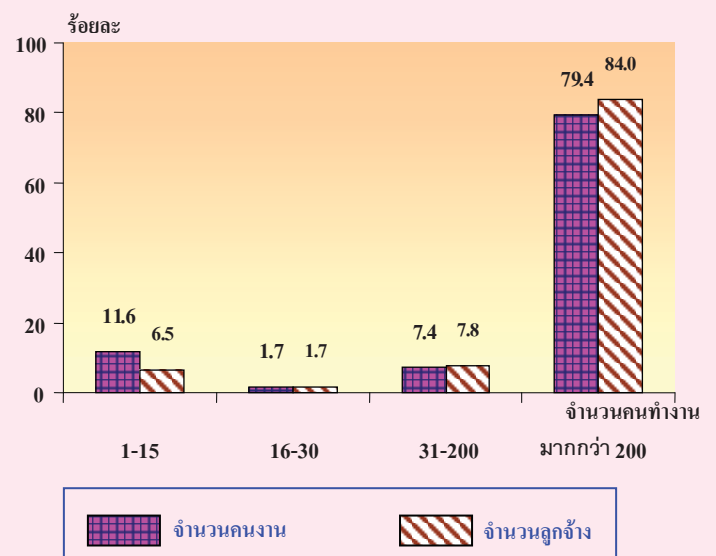

## สารบัญแนกมู

- แผนภูมิ ก จำนวนของสถานประกอบการอุตสาหกรรมการผลิต จำแนกตามรายอำเภอ
- แผนภูมิ ข ร้อยละของสถานประกอบการอุตสาหกรรมการผลิต จำแนกตามขนาดของสถานประกอบการ
- แผนภูมิ ค ร้อยละของสถานประกอบการอุตสาหกรรมการผลิต จำแนกตามหมวดอุตสาหกรรม
- แผนภูมิ ง ร้อยละของสถานประกอบการอุตสาหกรรมการผลิต จำแนกตามรูปแบบการจัดตั้งตามกฎหมาย
- แผนภูมิ จ จำนวนของมูลค่าผลผลิต และมูลค่าเพิ่มของสถานประกอบการอุตสาหกรรม จำแนกตามขนาดของสถานประกอบการ

## สารบัญตาราง

- ตาราง ก จำนวนและร้อยละของสถานประกอบการอุตสาหกรรมการผลิต จำแนกตามอำเภอ
- ตาราง ข จำนวนและร้อยละของสถานประกอบการอุตสาหกรรมการผลิต จำแนกตามขนาดของสถานประกอบการ
- ตาราง ค จำนวนและร้อยละของสถานประกอบการอุตสาหกรรมการผลิต จำแนกตามหมวดอุตสาหกรรม
- ตาราง ง มูลค่าผลผลิต และมูลค่าเพิ่มของสถานประกอบการอุตสาหกรรมการผลิต จำแนกตามขนาดของสถานประกอบการ และหมวดอุตสาหกรรม
- ตาราง จ มูลค่าผลผลิต และมูลค่าเพิ่มเฉลี่ยต่อสถานประกอบการ และต่อคนทำงาน จำแนกตามขนาดของสถานประกอบการ และหมวดอุตสาหกรรม



แผนภูมิ ก จำนวนของสถานประกอบการอุตสาหกรรมการผลิต จำแนกตามรายอำเภอ

FIGURE ก NUMBER MANUFACTURING BY SIZE OF AMPHOE

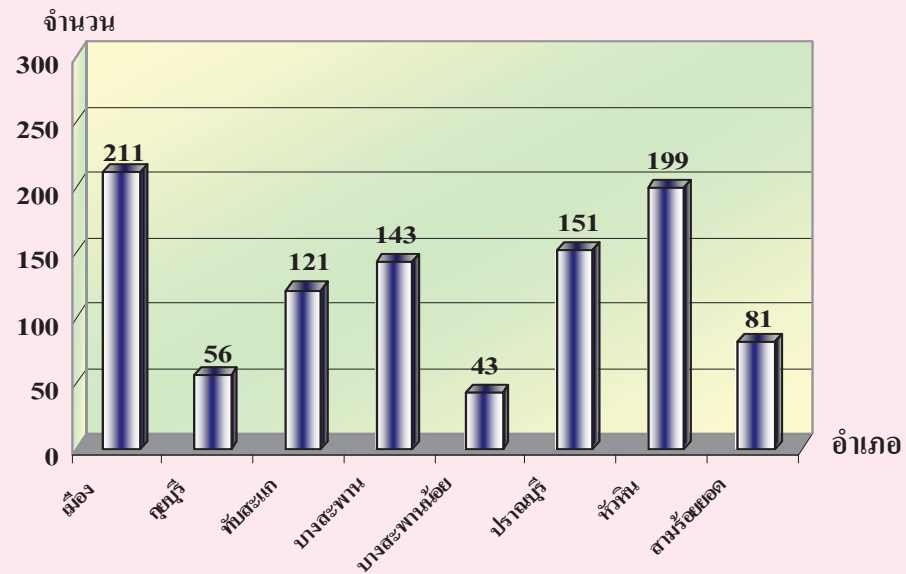

แผนภูมิ ข ร้อยละของสถานประกอบการอุตสาหกรรมการผลิต จำแนกตามขนาดของสถานประกอบการ

FIGURE ข PERCENTAGE OF MANUFACTURING BY SIZE OF ESTABLISHMENT

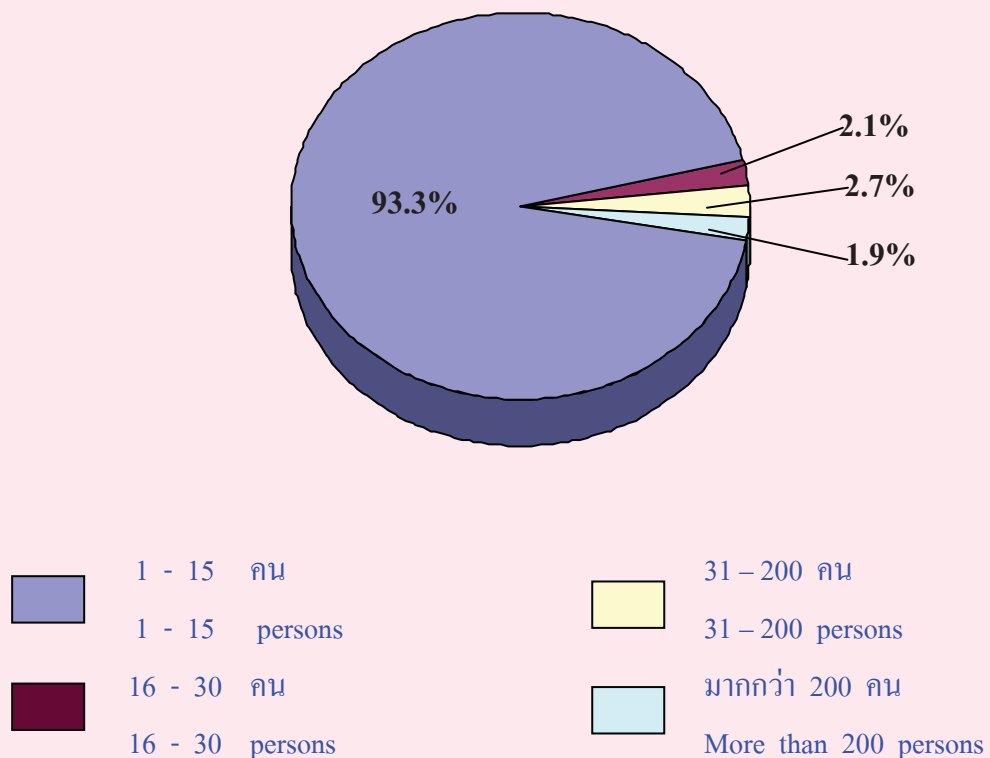

ที่มา : สำมะโนอุตสาหกรรม พ.ศ.2550 จังหวัด ประจวบคีรีขันธ์

สำนักงานสถิติแห่งชาติ กระทรวงเทคโนโลยีสารสนเทศและการสื่อสาร

Source : The 2007 Industrial Census, Prachuap Khiri Khan Province, National Statistical Office, Ministry of Information and Communication Technology

แผนภูมิ ก ร้อยละของสถานประกอบการอุตสาหกรรมการผลิต จำแนกตามหมวดอุตสาหกรรม

FIGURE ก PERCENTAGE OF MANUFACTURING BY SIZE OF INDUSTRY

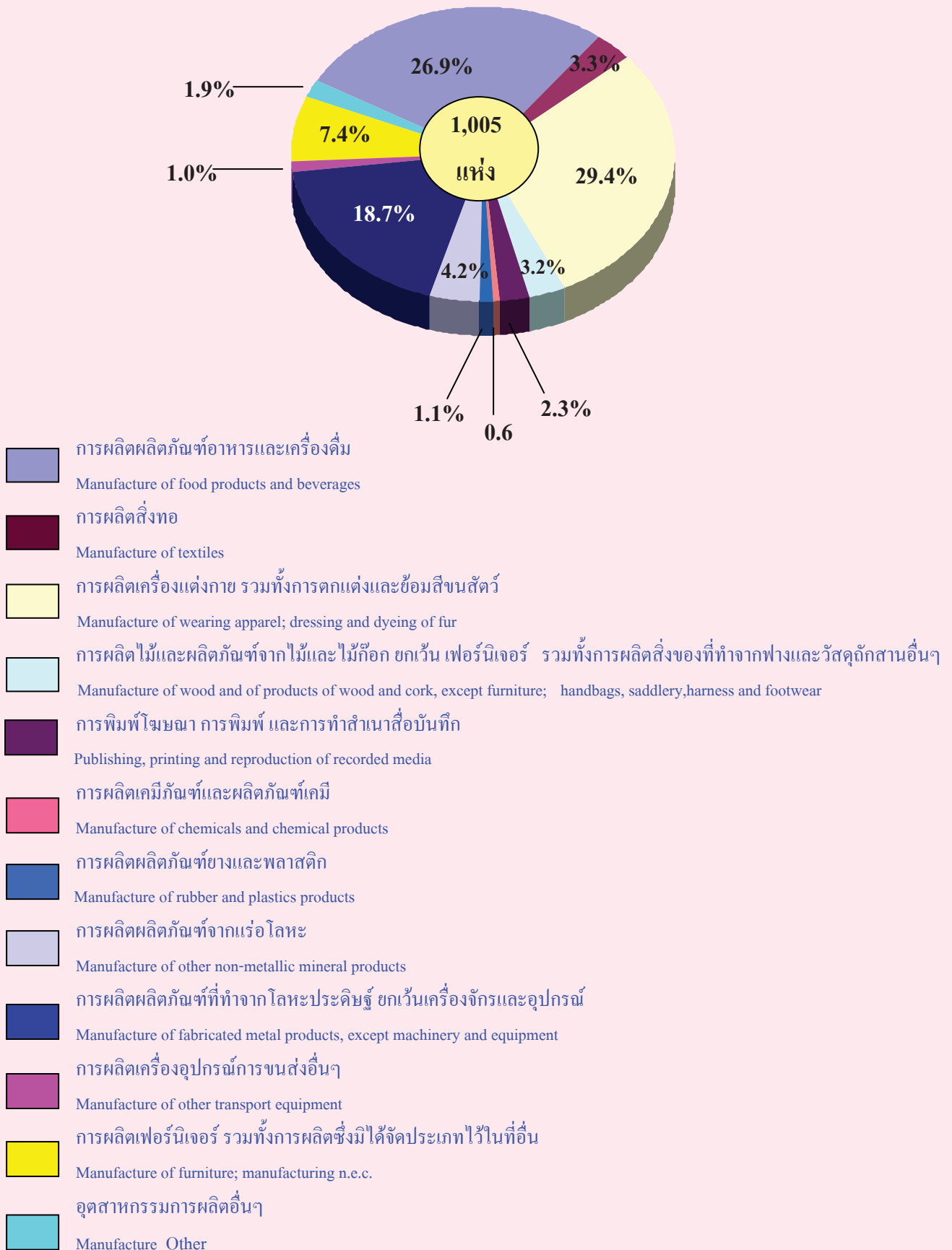

ที่มา : สำมะโนอุตสาหกรรม พ.ศ.2550 จังหวัด ประจวบคีรีขันธ์

สำนักงานสถิติแห่งชาติ กระทรวงเทคโนโลยีสารสนเทศและการสื่อสาร

Source : The 2007 Industrial Census, Prachuap Khiri Khan Province, National Statistical Office, Ministry of Information and Communication Technology

แผนภูมิ ๓ ร้อยละของสถานประกอบการอุตสาหกรรมการผลิต จำแนกรูปแบบการจัดตั้งตามกฎหมาย

FIGURE ๓ PERCENTAGE OF MANUFACTURING BY FORM OF LEGAL ORGANIZATION

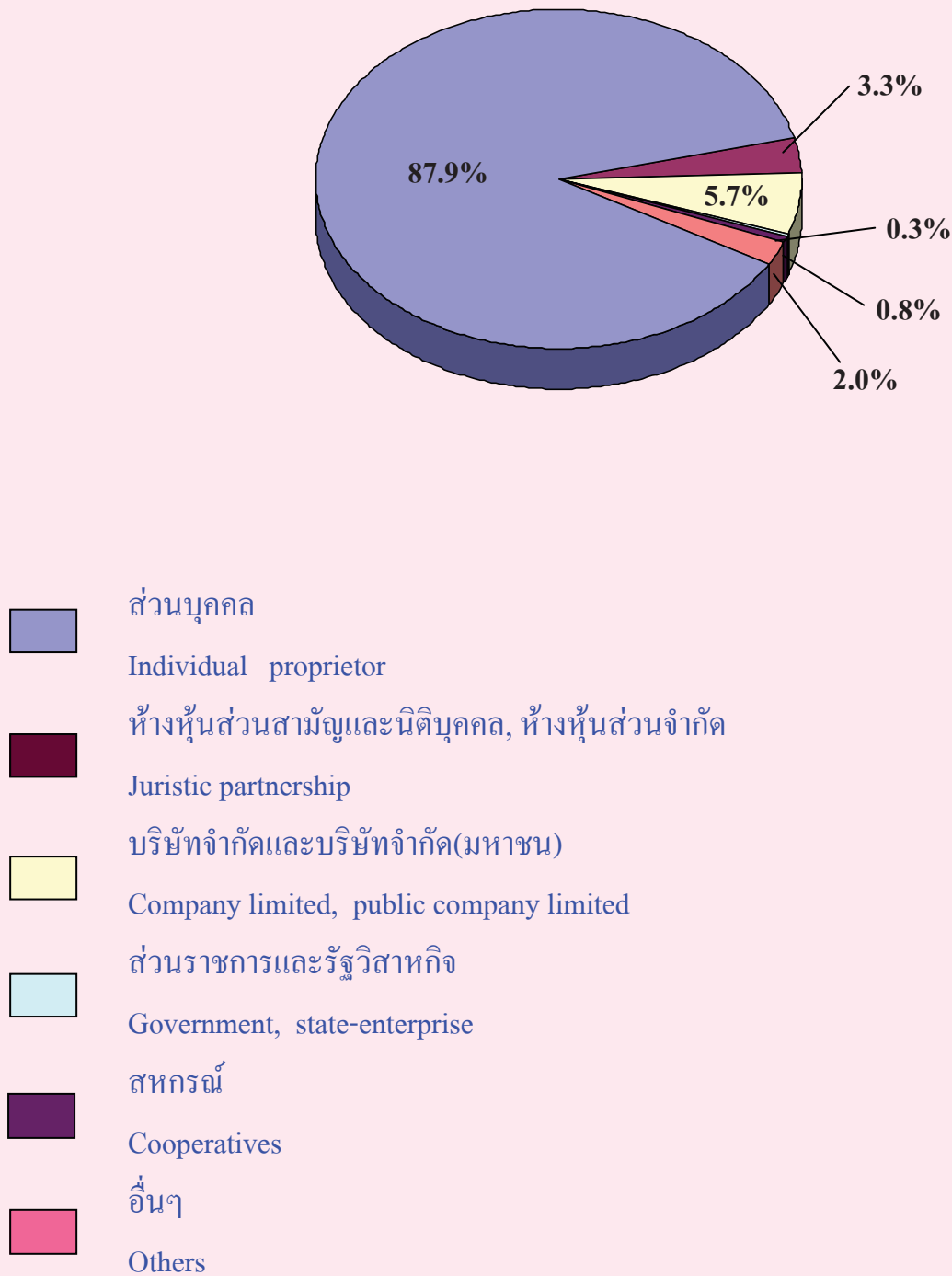

แผนภูมิ จ จำนวนของมูลค่าผลผลิต และมูลค่าเพิ่มของสถานประกอบการอุตสาหกรรม  
จำแนกตามขนาดของสถานประกอบการ

FIGURE จ NUMBER OF VALUE AND VALUE ADDED OF MANUFACTURING  
BY SIZE OF ESTABLISHMENT

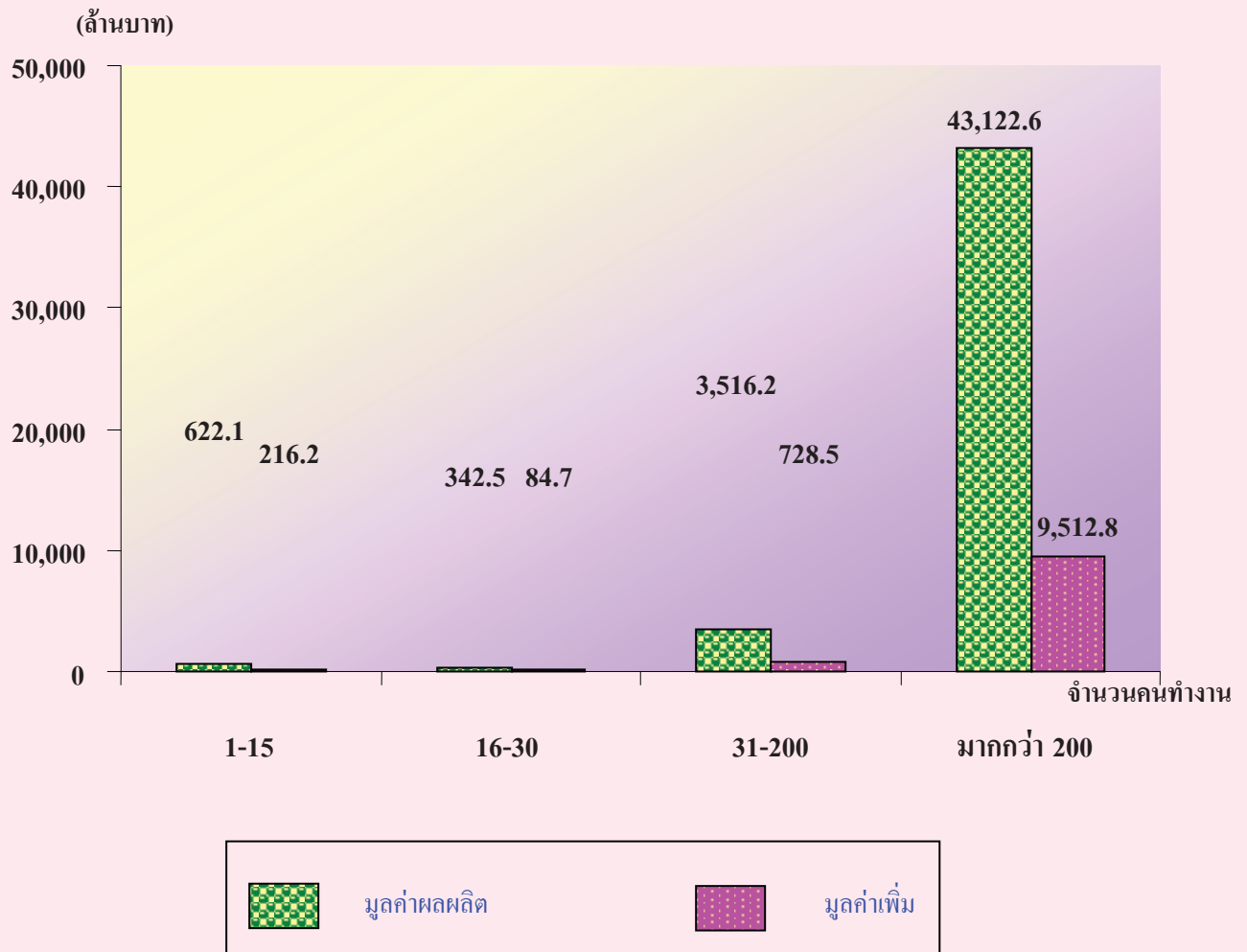

ที่มา : สำมะโนอุตสาหกรรม พ.ศ.2550 จังหวัด ประจวบคีรีขันธ์

สำนักงานสถิติแห่งชาติ กระทรวงเทคโนโลยีสารสนเทศและการสื่อสาร

Source : The 2007 Industrial Census, Prachuap Khiri Khan Province, National Statistical Office, Ministry of Information and Communication Technology

# บทที่ 1

## บทนำ

### 1.1 ความเป็นมา

สำนักงานสถิติแห่งชาติได้จัดทำสำมะโนอุตสาหกรรมขึ้นเป็นครั้งแรกในปี 2507 และครั้งที่ 2 ในปี 2540 โดยมีวัตถุประสงค์เพื่อเก็บรวบรวมข้อมูลเกี่ยวกับจำนวนและลักษณะที่สำคัญของสถานประกอบการอุตสาหกรรมการผลิตทุกขนาดทั่วประเทศเพื่อใช้ประกอบในการกำหนดนโยบายและวางแผนพัฒนาการลงทุนและปรับปรุงกิจการอุตสาหกรรมการผลิตทั้งในภาครัฐและเอกชน

ในปัจจุบัน โครงสร้างการผลิตของประเทศได้เปลี่ยนแปลงจากระบบเศรษฐกิจแบบเกษตรกรรมมาเป็นระบบเศรษฐกิจแบบอุตสาหกรรมมากขึ้น นอกจากนี้จะมีอุตสาหกรรมใหม่ ๆ เกิดขึ้นจำนวนมากแล้ว ลักษณะการประกอบอุตสาหกรรมขนาดเล็กและอุตสาหกรรมในครัวเรือนก็มีบทบาทต่อการเจริญเติบโตทางเศรษฐกิจโดยรวมของประเทศมากขึ้น ข้อมูลโครงสร้างพื้นฐานเกี่ยวกับการประกอบอุตสาหกรรมการผลิต จึงมีความสำคัญสำหรับการกำหนดนโยบายและวางแผนพัฒนาด้านเศรษฐกิจและอุตสาหกรรม ทั้งในระดับประเทศและระดับจังหวัดทำให้ความต้องการใช้ข้อมูลดังกล่าวเพิ่มมากขึ้น ทั้งในภาครัฐบาลและเอกชน สำนักงานสถิติแห่งชาติซึ่งเป็นหน่วยงานที่รับผิดชอบในการจัดเก็บข้อมูลทั้งทางด้านเศรษฐกิจและสังคมของประเทศ

จำเป็นจะต้องจัดหาข้อมูลสถิติที่เกี่ยวข้องในเรื่องนี้ เพื่อให้สอดคล้องกับข้อเสนอแนะขององค์การสหประชาชาติ ที่เสนอแนะให้จัดทำสำมะโนทุก 10 ปี สำนักงานสถิติแห่งชาติ จึงกำหนดให้มีการจัดทำสำมะโนอุตสาหกรรม พ.ศ. 2550 ขึ้น ซึ่งเป็นการจัดทำสำมะโนอุตสาหกรรม ครั้งที่ 3 ของประเทศไทย โดยกำหนดแผนเนินการเก็บรวบรวมข้อมูลเป็น 2 ขั้นตอน คือ ขั้นการเก็บรวบรวมข้อมูลพื้นฐานของสถานประกอบการทุกประเภท และขั้นการเก็บรวบรวมข้อมูลรายละเอียด ซึ่งจะเก็บรวบรวมรายละเอียดเฉพาะการประกอบอุตสาหกรรมการผลิต

### 1.2 วัตถุประสงค์

1.2.1 เพื่อเก็บรวบรวมข้อมูลที่สำคัญทางด้านอุตสาหกรรมการผลิต เช่น จำนวนสถานประกอบการประเภทอุตสาหกรรม จำนวนคนทำงาน ลูกจ้าง ค่าตอบแทนแรงงาน มูลค่าซื้อวัตถุดิบและวัสดุประกอบในการผลิตและค่าใช้จ่ายในการดำเนินงานของสถานประกอบการ มูลค่าขายผลผลิต และรายรับของสถานประกอบการ ผลิตภัณฑ์และวัตถุดิบคงเหลือ รวมทั้งมูลค่าสินทรัพย์ถาวรของสถานประกอบการเป็นต้น ข้อมูลเหล่านี้จะเป็นประโยชน์สำหรับภาครัฐใช้พิจารณาประกอบการกำหนดนโยบายเพื่อพัฒนาและส่งเสริมการลงทุนในภาคอุตสาหกรรมการผลิตของประเทศ

1.2.2 เพื่อใช้ในการจัดทำบัญชีประชาชาติ และสร้างตารางปัจจัยการผลิตและผลผลิตของประเทศ

### 1.3 ขอบข่ายและคัมรวม

**ขอบข่ายในการเก็บรวบรวมข้อมูล**  
ได้แก่ สถานประกอบการที่ดำเนินกิจกรรมเกี่ยวกับการผลิต ตามการจัดประเภทอุตสาหกรรมตามกิจกรรมทางเศรษฐกิจทุกประเภทตามมาตรฐานสากล (International Standard Industrial Classification of all Economic Activities : ISIC Rev.3.0)

**คัมรวม** สถานประกอบการอุตสาหกรรมการผลิตที่มีคนทำงานตั้งแต่ 1 คนขึ้นไปที่ตั้งอยู่ในเขตเทศบาล และนอกเขตเทศบาลของจังหวัดประจวบคีรีขันธ์

### 1.4 คาบเวลาอ้างอิง

ข้อมูลเกี่ยวกับจำนวนและลักษณะต่าง ๆ ของสถานประกอบการที่เก็บรวบรวมเป็นข้อมูลของสถานประกอบการที่ดำเนินกิจการในรอบ 12 เดือน (การดำเนินกิจการระหว่าง 1 มกราคม ถึง 31 ธันวาคม 2549)

### 1.5 รายการข้อมูลที่เกี่ยวข้อง

1.5.1 ข้อมูลทั่วไปของสถานประกอบการ ได้แก่ ชื่อ ที่ตั้ง และสถานที่ติดต่อของสถานประกอบการ รูปแบบการจัดตั้งตามกฎหมาย รูปแบบการจัดตั้งทางเศรษฐกิจ การมีต่างประเทศร่วมลงทุนหรือถือหุ้นเป็นต้น

1.5.2 คนทำงาน ลูกจ้างและค่าตอบแทนแรงงาน

1.5.3 ต้นทุนการผลิตและค่าใช้จ่ายของสถานประกอบการ

1.5.4 ผลผลิตและรายรับของสถานประกอบการ

1.5.5 สินทรัพย์ถาวรของสถานประกอบการ

1.5.6 การวิจัย พัฒนา และห้องปฏิบัติการ

### 1.6 ประโยชน์ของข้อมูล

1.6.1 ใช้ในการวางแผน กำหนดนโยบาย และทิศทางการพัฒนาเศรษฐกิจด้านอุตสาหกรรม การผลิตทั้งในระดับประเทศและระดับท้องถิ่น การจัดทำแผนส่งเสริมวิสาหกิจขนาดกลางและขนาดย่อม (SMEs) ใช้ในการจัดทำบัญชีประชาชาติ ใช้ประกอบการพิจารณาจัดหาโครงสร้างพื้นฐาน เพื่อสนับสนุนและส่งเสริมอุตสาหกรรมผลิตของประเทศได้อย่างมีประสิทธิภาพ

1.6.2 ใช้เป็นเครื่องมือสำหรับผู้ประกอบการในการวางแผนธุรกิจ การตัดสินใจลงทุนขยายกิจการ ขยายสาขา การพิจารณาเปรียบเทียบกับกิจการอื่น ๆ การบริหารและควบคุมการดำเนินงานด้านต่าง ๆ ให้มีประสิทธิภาพยิ่งขึ้น

1.6.3 ใช้ในการพิจารณาประกอบการตัดสินใจเข้ามาลงทุน การศึกษาวิเคราะห์เชิงลึกเกี่ยวกับอุตสาหกรรมผลิตที่อยู่ในความสนใจ และเรื่องที่เกี่ยวข้อง

## บทที่ 2

### สรุปข้อมูลที่สำคัญ

#### 2.1 ข้อมูลทั่วไปของสถานประกอบการ

##### อุตสาหกรรมการผลิต

##### 2.1.1 จำนวนสถานประกอบการ

ผลจากการสำมะโนอุตสาหกรรม พ.ศ. 2550 พบว่า จังหวัดประจวบคีรีขันธ์ มีสถานประกอบการอุตสาหกรรมผลิตทั้งสิ้น จำนวน 1,005 แห่ง ในจำนวนนี้อยู่ในอำเภอเมืองประจวบคีรีขันธ์ จำนวน 211 แห่ง หรือร้อยละ 21.0 รองลงมาอำเภอหัวหิน จำนวน 199 แห่ง หรือร้อยละ 19.8 อำเภอปราณบุรี จำนวน 151 แห่ง

หรือร้อยละ 15.0 อำเภอบางสะพาน จำนวน 143 แห่ง หรือร้อยละ 14.2 อำเภอทับสะแก จำนวน 121 แห่ง หรือ ร้อยละ 12.0 อำเภอสามร้อยยอด จำนวน 81 แห่ง หรือ ร้อยละ 8.1 อำเภอกุยบุรี จำนวน 56 แห่ง หรือ ร้อยละ 5.6 และอำเภอ บางสะพานน้อย จำนวน 43 แห่ง หรือร้อยละ 4.3 ตามลำดับ (ตาราง ก)

ตาราง ก จำนวนและร้อยละของสถานประกอบการอุตสาหกรรมผลิต จำแนกตามอำเภอ

อำเภอ	จำนวน	ร้อยละ
รวม	1,005	100.0
อำเภอ เมืองประจวบคีรีขันธ์	211	21.0
อำเภอ กุยบุรี	56	5.6
อำเภอ ทับสะแก	121	12.0
อำเภอ บางสะพาน	143	14.2
อำเภอ บางสะพานน้อย	43	4.3
อำเภอ ปราณบุรี	151	15.0
อำเภอ หัวหิน	199	19.8
อำเภอ สามร้อยยอด	81	8.1

### 2.1.2 ขนาดของสถานประกอบการ

สถานประกอบการอุตสาหกรรมการผลิตส่วนใหญ่ (ร้อยละ 93.3) เป็นสถานประกอบการขนาดเล็ก คนทำงาน 1 - 15 คน รองลงมา เป็นสถานประกอบการที่มีคนทำงาน 16 - 30 คน และ 31 - 200 คน มีจำนวนใกล้เคียงกันคือ ร้อยละ 2.1 และร้อยละ 2.7 ส่วนสถานประกอบการขนาดใหญ่ มีคนทำงานมากกว่า 200 คน มีเพียงร้อยละ 1.9

### 2.1.3 รูปแบบการจัดตั้งตามกฎหมาย

สำหรับรูปแบบการจัดตั้งตามกฎหมายของสถานประกอบการอุตสาหกรรมการผลิตพบว่าส่วนใหญ่ ร้อยละ 87.9 เป็นสถานประกอบการที่มีรูปแบบการจัดตั้งตามกฎหมายเป็นส่วนบุคคล รองลงมา ร้อยละ 5.7 เป็นสถานประกอบการที่มีรูปแบบการจัดตั้งเป็นบริษัทจำกัด บริษัทจำกัด (มหาชน) ร้อยละ 3.3 มีรูปแบบการจัดตั้งเป็นห้างหุ้นส่วนจำกัด ห้างหุ้นส่วนสามัญนิติบุคคล รูปแบบอื่นๆ ร้อยละ 2.0 รูปแบบสหกรณ์ ร้อยละ 0.8 และรูปแบบส่วนราชการ รัฐวิสาหกิจ ร้อยละ 0.3

### 2.1.4 รูปแบบการจัดตั้งทางเศรษฐกิจ

สถานประกอบการอุตสาหกรรมการผลิตส่วนใหญ่ (ร้อยละ 98.2) เป็นรูปแบบการจัดตั้งทางเศรษฐกิจเป็นสำนักงานแห่งเดียว รองลงมา เป็นรูปแบบการจัดตั้งทางเศรษฐกิจเป็นสำนักงานสาขา ร้อยละ 1.2 และ รูปแบบการจัดตั้งทางเศรษฐกิจเป็นสำนักงานใหญ่ ร้อยละ 0.6

### 2.1.5 ระยะเวลาในการดำเนินการ

เมื่อพิจารณาเกี่ยวกับระยะเวลาในการดำเนินการของสถานประกอบการอุตสาหกรรมผลิต ในจังหวัดประจวบคีรีขันธ์ พบว่า ร้อยละ 36.6 มีระยะเวลาในการดำเนินการ ระหว่าง 10 - 19 ปี รองลงมา ร้อยละ 25.5 มีระยะเวลาในการดำเนินการ น้อยกว่า 5 ปี ร้อยละ 19.3 มีระยะเวลาในการดำเนินการ 5 - 9 ปี ร้อยละ 9.9 มีระยะเวลาในการดำเนินการ 20 - 29 ปี และ ร้อยละ 8.7 มีระยะเวลาในการดำเนินการ ตั้งแต่ 30 ปีขึ้นไป (ตาราง ข)



ตาราง ข จำนวนและร้อยละของสถานประกอบการอุตสาหกรรมการผลิต จำแนกตามขนาด  
ของสถานประกอบการ

ลักษณะของสถานประกอบการ	จำนวน	ร้อยละ
<b>ขนาดของสถานประกอบการ</b>	<b>1,005</b>	<b>100.0</b>
1 – 15 คน	938	93.3
16 – 30 คน	21	2.1
31 – 200 คน	27	2.7
มากกว่า 200 คน	19	1.9
<b>รูปแบบการจัดตั้งตามกฎหมาย</b>		
ส่วนบุคคล	883	87.9
ห้างหุ้นส่วนจำกัด ห้างหุ้นส่วนสามัญนิติบุคคล	33	3.3
บริษัทจำกัด บริษัทจำกัด (มหาชน)	57	5.7
ส่วนราชการ รัฐวิสาหกิจ	3	0.3
สหกรณ์	8	0.8
อื่น ๆ	21	2.0
<b>รูปแบบการจัดตั้งทางเศรษฐกิจ</b>		
สำนักงานแห่งเดียว	987	98.2
สำนักงานใหญ่	6	0.6
สำนักงานสาขา	12	1.2
<b>ระยะเวลาในการดำเนินงาน</b>		
น้อยกว่า 5 ปี	257	25.5
5 – 9 ปี	194	19.3
10 – 19 ปี	368	36.6
20 – 29 ปี	99	9.9
ตั้งแต่ 30 ปีขึ้นไป	87	8.7

### 2.1.6 หมวดอุตสาหกรรม

เมื่อพิจารณาจากประเภทของการประกอบอุตสาหกรรมการผลิต พบว่า สถานประกอบการอุตสาหกรรมการผลิตใน จังหวัดประจวบคีรีขันธ์ มีการประกอบอุตสาหกรรมการผลิตเครื่องแต่งกาย รวมทั้งการตกแต่ง และซ่อมสีขนสัตว์ ร้อยละ 29.4 รองลงมา เป็นการผลิตอาหารและเครื่องดื่ม ร้อยละ 26.9 การผลิตผลิตภัณฑ์ที่ทำจากโลหะประดิษฐ์ ยกเว้นเครื่องจักรและอุปกรณ์ ร้อยละ 18.7 การผลิตเฟอร์นิเจอร์ รวมทั้งการผลิตซึ่งมิได้จัด

ประเภทไว้ในที่อื่น ร้อยละ 7.4 การผลิตผลิตภัณฑ์จากแร่โลหะ ร้อยละ 4.2 การผลิตสิ่งทอ ร้อยละ 3.3 การผลิตไม้และผลิตภัณฑ์จากไม้และไม้ก๊อ ก ยกเว้นเฟอร์นิเจอร์ รวมทั้งการผลิตสิ่งของที่ทำจากฟางและวัสดุอีกสานอื่น ๆ ร้อยละ 3.2 การพิมพ์โฆษณา การพิมพ์ และการทำสำเนาสื่อบันทึก ร้อยละ 2.3 ตามลำดับ (ตาราง ค)

**ตาราง ค จำนวนและร้อยละของสถานประกอบการอุตสาหกรรมการผลิต จำแนกตามหมวดอุตสาหกรรม**

หมวดอุตสาหกรรม	จำนวน	ร้อยละ
<b>รวม</b>	<b>1,005</b>	<b>100.0</b>
การผลิตผลิตภัณฑ์อาหารและเครื่องดื่ม	271	26.9
การผลิตสิ่งทอ	33	3.3
การผลิตเครื่องแต่งกาย รวมทั้งการตกแต่งและซ่อมสีขนสัตว์	296	29.4
การผลิตไม้และผลิตภัณฑ์จากไม้และไม้ก๊อ ก ยกเว้น เฟอร์นิเจอร์ รวมทั้งการผลิตสิ่งของที่ทำจากฟางและวัสดุอีกสานอื่น ๆ	32	3.2
การพิมพ์โฆษณา การพิมพ์ และการทำสำเนาสื่อบันทึก	23	2.3
การผลิตเคมีภัณฑ์และผลิตภัณฑ์เคมี	6	0.6
การผลิตผลิตภัณฑ์ยางและพลาสติก	11	1.1
การผลิตผลิตภัณฑ์จากแร่โลหะ	42	4.2
การผลิตผลิตภัณฑ์ที่ทำจากโลหะประดิษฐ์ ยกเว้นเครื่องจักรและอุปกรณ์	188	18.7
การผลิตเครื่องอุปกรณ์การขนส่งอื่น ๆ	10	1.0
การผลิตเฟอร์นิเจอร์ รวมทั้งการผลิตซึ่งมิได้จัดประเภทไว้ในที่อื่น	74	7.4
การผลิตอื่น ๆ	19	1.9

## 2.2 ข้อมูลสถิติที่สำคัญจำแนกตามขนาดของสถาน

### ประกอบการ และหมวดอุตสาหกรรม

#### 2.2.1 มูลค่าผลผลิตและมูลค่าเพิ่ม

เมื่อพิจารณามูลค่าผลผลิตของสถานประกอบการอุตสาหกรรมการผลิต จำแนกตามขนาดของสถานประกอบการ พบว่า สถานประกอบการขนาดใหญ่ที่มีคนทำงานมากกว่า 200 คน มีมูลค่าผลผลิตสูงสุด ร้อยละ 90.6 ในขณะที่สถานประกอบการผลิตขนาดเล็กมีมูลค่าผลผลิต เพียงร้อยละ 1.3

สำหรับในมูลค่าเพิ่มต่อมูลค่าผลผลิตของสถานประกอบการอุตสาหกรรมการผลิตเมื่อจำแนกตามขนาดของสถานประกอบการ พบว่าสถานประกอบการขนาดเล็กมีคนทำงาน 1 – 15 คน มีมูลค่าเพิ่มต่อมูลค่าผลผลิตสูงสุด ร้อยละ 34.8 (ตาราง ง)

ตาราง ง มูลค่าผลผลิต และมูลค่าเพิ่มของสถานประกอบการอุตสาหกรรมการผลิต จำแนกตามขนาดของสถานประกอบการและหมวดอุตสาหกรรม

(หน่วย : พันบาท)

ขนาดของสถานประกอบการ/ หมวดอุตสาหกรรม	มูลค่าผลผลิต		มูลค่าเพิ่ม		มูลค่าเพิ่มต่อ มูลค่าผลผลิต
	มูลค่า	ร้อยละ	มูลค่า	ร้อยละ	(ร้อยละ)
<b>รวม</b>	47,603,442.6	100.0	10,542,126.3	100.0	22.1
<b>ขนาดของสถานประกอบการ</b>					
1 – 15 คน	622,069.0	1.3	216,227.9	2.1	34.8
16 – 30 คน	342,521.8	0.7	84,660.2	0.8	24.7
31 – 200 คน	3,516,259.6	7.4	728,481.5	6.9	20.7
มากกว่า 200 คน	43,122,592.2	90.6	9,512,756.7	90.2	22.0
<b>หมวดอุตสาหกรรม</b>					
การผลิตผลิตภัณฑ์อาหารและเครื่องดื่ม	19,331,132.3	40.6	4,518,110.0	42.9	23.4
การผลิตสิ่งทอ	74,084.3	1.6	23,193.9	0.2	31.3
การผลิตเครื่องแต่งกาย รวมทั้งการตกแต่งและซ่อมสิ่งกันสัตว์	54,004.8	0.1	31,482.3	0.3	58.3
การผลิตไม้และผลิตภัณฑ์จากไม้และไม้ก๊อก ยกเว้น เฟอร์นิเจอร์ รวมทั้งการผลิตสิ่งของที่ทำจากฟางและวัสดุอีกสานอื่นๆ	529,309.2	1.1	135,466.3	1.3	25.6
การพิมพ์โฆษณา การพิมพ์ และการทำสำเนาสิ่งบันทึก	40,567.9	0.1	16,208.6	0.2	39.9
การผลิตเคมีภัณฑ์และผลิตภัณฑ์เคมี	16,783.90	0.0	3,918.0	0.0	23.3
การผลิตผลิตภัณฑ์ยางและพลาสติก	49,876.0	0.1	12,112.5	0.1	24.3
การผลิตผลิตภัณฑ์จากแร่โลหะ	301,629.3	0.6	89,073.0	0.8	29.5
การผลิตผลิตภัณฑ์ที่ทำจากโลหะประดิษฐ์ ยกเว้นเครื่องจักรและอุปกรณ์	15,070,578.9	31.7	4,143,248.4	39.3	27.5
การผลิตเครื่องอุปกรณ์การขนส่งอื่นๆ	4,071.2	0.0	1,591.6	0.0	39.1
การผลิตเฟอร์นิเจอร์ รวมทั้งการผลิตซึ่งมิได้จัดประเภทไว้ในที่อื่น	24,736.6	0.0	12,164.8	0.1	49.2
การผลิตอื่น ๆ	491,465	1.0	112,733.3	1.1	22.9

### 2.2.2 มูลค่าผลผลิตเฉลี่ย

เมื่อพิจารณาตามมูลค่าผลผลิตเฉลี่ยต่อสถานประกอบการ พบว่า สถานประกอบการอุตสาหกรรมการผลิตในจังหวัดประจวบคีรีขันธ์ มีมูลค่าผลผลิตเฉลี่ยต่อสถานประกอบการ ประมาณ 47.3 ล้านบาท มูลค่าผลผลิตต่อคนทำงานแปรผันตามขนาดของสถานประกอบการ กล่าวคือ สถานประกอบการขนาดใหญ่ (คนทำงานมากกว่า 200 คน) มีมูลค่าผลผลิตเฉลี่ยสูงสุด ประมาณ 2,269.6 ล้านบาท ต่อสถานประกอบการ สถานประกอบการขนาดเล็ก (คนทำงาน 1- 15 คน) มีมูลค่าผลผลิตเฉลี่ยต่ำสุด ประมาณ 663,200 บาท

สำหรับมูลค่าผลผลิตเฉลี่ยต่อคนทำงาน พบว่า มีมูลค่าประมาณ 1.8 ล้านบาท และแปรผันขนาดของสถานประกอบการ กล่าวคือ สถานประกอบการที่มีคนทำงานมากกว่า

200 คน มีมูลค่าผลผลิตเฉลี่ยต่อคนทำงานสูงสุด ประมาณ 2.1 ล้านบาทต่อคน

### 2.2.3 มูลค่าเพิ่มเฉลี่ย

สำหรับมูลค่าเพิ่มเฉลี่ยต่อสถานประกอบการ พบว่า มีมูลค่าประมาณ 10.4 ล้านบาท และแปรผันตามขนาดของสถานประกอบการ กล่าวคือ สถานประกอบการที่มีคนทำงานมากกว่า 200 คน มีมูลค่าเพิ่มเฉลี่ยต่อสถานประกอบการสูงสุด คือ ประมาณ 500.7 ล้านบาท ต่อสถานประกอบการ

สำหรับมูลค่าเพิ่มเฉลี่ยต่อคนทำงาน พบว่า มีมูลค่าประมาณ 415,600 บาท และแปรผันตามขนาดของสถานประกอบการเช่นเดียวกัน กล่าวคือ สถานประกอบการที่มีคนทำงานมากกว่า 200 คน มีมูลค่าเพิ่มเฉลี่ยต่อคนทำงานสูงที่สุด ประมาณ 472,500 บาท (ตาราง จ)

ตาราง จ มูลค่าผลผลิตและมูลค่าเพิ่มเฉลี่ยต่อสถานประกอบการ และต่อคนทำงาน จำแนกตามขนาดของสถานประกอบการ และหมวดอุตสาหกรรม

(หน่วย : พันบาท)

ขนาดของสถานประกอบการ/ หมวดอุตสาหกรรม	มูลค่าผลผลิตเฉลี่ย		มูลค่าเพิ่มเฉลี่ย	
	ต่อสถาน- ประกอบการ	ต่อคนทำงาน	ต่อสถาน- ประกอบการ	ต่อคนทำงาน
<b>รวม</b>	47,366.6	1,876.8	10,489.7	415.6
<b>ขนาดของสถานประกอบการ</b>				
1 – 15 คน	663.2	212.1	230.5	73.7
16 – 30 คน	16,310.6	804.0	4,031.4	198.7
31 – 200 คน	130,231.8	1,878.3	26,980.8	389.1
มากกว่า 200 คนขึ้นไป	2,269,610.1	2,141.9	500,671.4	472.5
<b>หมวดอุตสาหกรรม</b>				
การผลิตผลิตภัณฑ์อาหารและเครื่องดื่ม	71,332.6	1,019.3	16,672.0	238.2
การผลิตสิ่งทอ	2,244.9	244.5	702.8	76.5
การผลิตเครื่องแต่งกาย รวมทั้งการตกแต่งและย้อมสี ขนสัตว์	182.4	98.7	106.4	57.6
การผลิตไม้และผลิตภัณฑ์จากไม้และไม้ก๊อก ยกเว้น เฟอร์นิเจอร์				
รวมทั้งการผลิตสิ่งของที่ทำจากฟางและวัสดุถักสาน อื่นๆ	164,540.9	1,764.4	4,233.3	451.6
การพิมพ์โฆษณา การพิมพ์ และการทำสำเนาสื่อบันทึก	1,763.8	324.5	704.7	129.7
การผลิตเคมีภัณฑ์และผลิตภัณฑ์เคมี	2,797.3	441.7	653.0	103.1
การผลิตผลิตภัณฑ์ยางและพลาสติก	4,534.2	408.8	1,101.1	99.3
การผลิตผลิตภัณฑ์จากแร่โลหะ	7,181.6	1,117.1	2,120.8	329.9
การผลิตผลิตภัณฑ์ที่ทำจากโลหะประดิษฐ์ ยกเว้นเครื่องจักร และอุปกรณ์	80,162.6	7,431.2	22,570.4	2,043.0
การผลิตเครื่องอุปกรณ์การขนส่งอื่นๆ	407.12	214.3	159.2	67.9
การผลิตเฟอร์นิเจอร์ รวมทั้งการผลิตซึ่งมิได้จัดประเภทไว้ ในที่อื่น	334.3	890	164.4	43.8
การผลิตอื่น ๆ	61,433.1	622.1	14,091.7	142.7

ตารางสถิติ  
*Statistical Tables*

# ภาค 1 ข้อมูลทั่วไปของสถานประกอบการ

ตอนที่ 1 ข้อมูลทั่วไปของสถานประกอบการ  
จำแนกตามอำเภอ



## สารบัญตารางสถิติ

- ตอนที่ 1 ข้อมูลทั่วไปของสถานประกอบการ จำแนกตามอำเภอ**
- ตาราง 1 จำนวนและร้อยละของสถานประกอบการอุตสาหกรรมการผลิต จำแนกตามรูปแบบการจัดตั้งตามกฎหมาย และอำเภอ
- ตาราง 2 จำนวนและร้อยละของสถานประกอบการอุตสาหกรรมการผลิต จำแนกตามรูปแบบการจัดตั้งทางเศรษฐกิจ และอำเภอ
- ตาราง 3 จำนวนและร้อยละของสถานประกอบการอุตสาหกรรมการผลิต จำแนกตามระยะเวลาในการดำเนินกิจการ และอำเภอ
- ตาราง 4 จำนวนและร้อยละของสถานประกอบการอุตสาหกรรมการผลิต จำแนกตามระยะเวลาการผลิตในปี 2549 และอำเภอ
- ตาราง 5 มูลค่าเงินลงทุนจดทะเบียน จำนวนและร้อยละของสถานประกอบการอุตสาหกรรมการผลิต จำแนกตามมูลค่าทุนจดทะเบียน และอำเภอ
- ตาราง 6 มูลค่าเงินทุนที่ต่างประเทศร่วมลงทุนหรือถือหุ้น จำนวนและร้อยละของสถานประกอบการอุตสาหกรรมการผลิต จำแนกตามสัดส่วนของการร่วมลงทุนหรือถือหุ้นของต่างประเทศ และอำเภอ
- ตาราง 7 จำนวนและร้อยละของสถานประกอบการอุตสาหกรรมการผลิตที่ต่างประเทศร่วมลงทุน จำแนกตามประเทศร่วมลงทุนหรือถือหุ้นมากที่สุดเป็นอันดับหนึ่ง และอำเภอ
- ตาราง 7.1 จำนวนและร้อยละของสถานประกอบการอุตสาหกรรมการผลิตที่ต่างประเทศร่วมลงทุน จำแนกตามประเทศร่วมลงทุนหรือถือหุ้นมากที่สุดเป็นอันดับสอง และอำเภอ
- ตาราง 7.2 จำนวนและร้อยละของสถานประกอบการอุตสาหกรรมการผลิตที่ต่างประเทศร่วมลงทุน จำแนกตามประเทศร่วมลงทุนหรือถือหุ้นมากที่สุดเป็นอันดับสาม และอำเภอ
- ตาราง 8 จำนวนและร้อยละของสถานประกอบการอุตสาหกรรมการผลิต จำแนกตามการส่งเสริมการลงทุน จากสำนักงานคณะกรรมการส่งเสริมการลงทุน และอำเภอ
- ตาราง 9 มูลค่าการส่งออกจำนวนและร้อยละของสถานประกอบการอุตสาหกรรมการผลิต จำแนกตามร้อยละของการส่งออกผลผลิตออกไปจำหน่ายต่างประเทศ และอำเภอ
- ตาราง 10 จำนวนและร้อยละของสถานประกอบการอุตสาหกรรมการผลิต จำแนกตามประเทศที่มีการส่งผลผลิตไปจำหน่าย และอำเภอ
- ตาราง 11 มูลค่าการใช้วัตถุดิบหรือวัสดุประกอบการผลิตที่มาจากต่างประเทศ จำนวนและร้อยละของสถานประกอบการอุตสาหกรรมการผลิต จำแนกตามการใช้วัตถุดิบฯ และอำเภอ
- ตาราง 12 จำนวนและร้อยละของสถานประกอบการอุตสาหกรรมการผลิต จำแนกตามอัตราการใช้กำลังการผลิตต่อปี 2549 และอำเภอ

ตาราง 1 จำนวนและร้อยละของสถานประกอบการการผลิต จำนวนตามรูปแบบการจัดตั้งตามกฎหมาย และอำเภอ

TABLE 1 NUMBER AND PERCENTAGE OF MANUFACTURING ESTABLISHMENTS BY FORM OF LEGAL ORGANIZATION AND AMPHOE

อำเภอ	จำนวนสถาน- ประกอบการ		ส่วนบุคคล		หุ้นส่วนสามัญ		บริษัทจำกัด		ส่วนราชการ		สหกรณ์		อื่น ๆ			
	จำนวน	ร้อยละ	Individual proprietor	ร้อยละ	นิติบุคคล	หุ้นส่วนจำกัด	บริษัทจำกัด(มหาชน)	Company limited, public company limited	รัฐวิสาหกิจ	Government, state-enterprise	Cooperatives	Others	จำนวน	ร้อยละ	จำนวน	ร้อยละ
	Number	%	Number	%	Number	%	Number	%	Number	%	Number	%	Number	%	Number	%
รวม	1,005	100.00	883	87.91	33	3.26	57	5.71	3	0.27	8	0.76	21	2.09	Total	
เมืองประจวบคีรีขันธ์	211	100.00	187	88.96	9	4.03	4	1.90	2	0.83	6	2.85	3	1.42	Mueang Prachuap Khiri	
กุยบุรี	56	100.00	53	94.67	1	1.78	2	3.55	-	-	-	-	-	-	Kui Buri	
ทับสะแก	121	100.00	112	91.97	1	0.82	6	4.94	-	-	-	-	3	2.27	Thap Sakae	
บางสะพาน	143	100.00	119	83.30	6	3.97	14	9.80	-	-	-	-	4	2.94	Bang Saphan	
บางสะพานน้อย	43	100.00	43	100.00	-	-	-	-	-	-	-	-	-	-	Bang Saphan Noi	
ปราณบุรี	151	100.00	119	78.81	6	4.18	16	10.57	1	0.66	2	1.10	7	4.68	Pran Buri	
หัวหิน	199	100.00	178	89.63	8	4.15	10	5.21	-	-	-	-	2	1.01	Hua Hin	
กิ่ง อ.สามร้อยยอด	81	100.00	72	88.85	2	2.48	5	6.19	-	-	-	-	2	2.48	King A. Sam Roi Yot	

ที่มา : สำมะโนอุตสาหกรรม พ.ศ.2550 จังหวัด ประจวบคีรีขันธ์ สำนักงานสถิติแห่งชาติ กระทรวงเทคโนโลยีสารสนเทศและการสื่อสาร

Source : The 2007 Industrial Census, Prachuap Khiri Khan Province, National Statistical Office, Ministry of Information and Communication Technology

ตาราง 2 จำนวนและร้อยละของสถานประกอบการอุตสาหกรรมผลิต จำแนกตามรูปแบบการจัดตั้งทางเศรษฐกิจ และอำเภอ

TABLE 2 NUMBER AND PERCENTAGE OF MANUFACTURING ESTABLISHMENTS BY FORM OF ECONOMIC ORGANIZATION AND AMPHOE

อำเภอ	จำนวนสถานประกอบการ		สำนักงานเดี่ยว		สำนักงานใหญ่		สำนักงานสาขา		Amphoe
	Number of establishments		Single unit		Head office		Branch		
	จำนวน Number	ร้อยละ %	จำนวน Number	ร้อยละ %	จำนวน Number	ร้อยละ %	จำนวน Number	ร้อยละ %	
รวม	1,005	100.00	987	98.21	6	0.60	12	1.19	Total
เมืองปราจีนบุรี	211	100.00	209	99.05	-	-	2	0.95	Mueang Prachuap Khiri
กุยบุรี	56	100.00	55	98.22	1	1.78	-	-	Kui Buri
ทับสะแก	121	100.00	118	97.53	2	1.65	1	0.82	Thap Sakae
บางสะพาน	143	100.00	137	95.80	1	0.70	5	3.50	Bang Saphan
บางสะพานน้อย	43	100.00	43	100.00	-	-	-	-	Bang Saphan Noi
ปราณบุรี	151	100.00	147	97.36	1	0.66	3	1.98	Pran Buri
หัวหิน	199	100.00	199	100.00	-	-	-	-	Hua Hin
กิ่ง อ.สามร้อยยอด	81	100.00	79	97.52	1	1.24	1	1.24	King A. Sam Roi Yot

ที่มา : สำมะโนอุตสาหกรรม พ.ศ.2550 จังหวัด ปราจีนบุรี สำนักงานสถิติแห่งชาติ กระทรวงเทคโนโลยีสารสนเทศและการสื่อสาร

Source : The 2007 Industrial Census, Prachuap Khiri Khan Province, National Statistical Office, Ministry of Information and Communication Technology

ตาราง 3 จำนวนและร้อยละของสถานประกอบการอุตสาหกรรมผลิต จำแนกตามระยะเวลาในการดำเนินงาน และอำเภอ

TABLE 3 NUMBER AND PERCENTAGE OF MANUFACTURING ESTABLISHMENTS BY PERIOD OF OPERATION AND AMPHOE

อำเภอ	จำนวนสถานประกอบการ		ระยะเวลาในการดำเนินงาน (ปี) Period of operation (Year)												Amphoe
	Number of establishments		< 5		5 - 9		10 - 19		20 - 29		>= 30		ร้อยละ		
	จำนวน	ร้อยละ	จำนวน	ร้อยละ	จำนวน	ร้อยละ	จำนวน	ร้อยละ	จำนวน	ร้อยละ	จำนวน	ร้อยละ			
Number	%	Number	%	Number	%	Number	%	Number	%	Number	%	Number	%		
รวม	1,005	100.00	257	25.52	194	19.32	368	36.63	99	9.88	87	8.64	Total		
เมืองประจวบคีรีขันธ์	211	100.00	43	20.24	43	20.38	89	42.07	29	13.99	7	3.32	Mueang Prachuap Khiri		
กุยบุรี	56	100.00	40	71.40	2	2.96	10	17.36	4	6.51	1	1.78	Kui Buri		
ทับสะแก	121	100.00	30	24.30	11	9.43	47	39.11	28	23.04	5	4.12	Thap Sakae		
บางสะพาน	143	100.00	19	13.44	43	30.21	65	45.26	6	4.37	10	6.72	Bang Saphan		
บางสะพานน้อย	43	100.00	13	29.64	-	-	1	3.11	2	5.44	27	61.81	Bang Saphan Noi		
ปราณบุรี	151	100.00	62	40.90	16	10.68	42	27.98	7	4.84	24	15.60	Pran Buri		
หัวหิน	199	100.00	35	17.44	65	32.62	79	39.57	10	4.78	11	5.59	Hua Hin		
กิ่ง อ.สามร้อยยอด	81	100.00	16	19.41	14	17.34	35	43.70	13	15.83	3	3.72	King A. Sam Roi Yot		

ที่มา : สำมะโนอุตสาหกรรม พ.ศ.2550 จังหวัด ประจวบคีรีขันธ์

สำนักงานสถิติแห่งชาติ กระทรวงเทคโนโลยีสารสนเทศและการสื่อสาร

Source : The 2007 Industrial Census, Prachuap Khiri Khan Province, National Statistical Office, Ministry of Information and Communication Technology

ตาราง 4 จำนวนและร้อยละของสถานประกอบการอุตสาหกรรมผลิต จำนวนตามระยะเวลาการผลิตในปี 2549 และอำเภอ

TABLE 4 NUMBER AND PERCENTAGE OF MANUFACTURING ESTABLISHMENTS BY PERIOD OF OPERATION IN 2006 AND AMPHOE

อำเภอ	ระยะเวลาการผลิต Period of operation in 2006												Amphoe				
	จำนวนสถานประกอบการ		เดือน Months			7-9			10-12			ชั่วโมง Hours per day					
	จำนวน	ร้อยละ	จำนวน	ร้อยละ	จำนวน	ร้อยละ	จำนวน	ร้อยละ	จำนวน	ร้อยละ	จำนวน	ร้อยละ		จำนวน	ร้อยละ		
	จำนวน	ร้อยละ	จำนวน	ร้อยละ	จำนวน	ร้อยละ	จำนวน	ร้อยละ	จำนวน	ร้อยละ	จำนวน	ร้อยละ	จำนวน	ร้อยละ	จำนวน	ร้อยละ	
	Number	%	Number	%	Number	%	Number	%	Number	%	Number	%	Number	%	Number	%	
รวม	1,005	100.00	12	1.18	69	6.83	56	5.61	868	86.39	338	33.65	599	59.63	68	6.72	Total
เมืองประจวบคีรีขันธ์	211	100.00	2	0.95	6	3.06	6	2.85	196	93.14	45	21.39	134	63.55	32	15.05	Mueang Prachuap Khiri
กุยบุรี	56	100.00	-	-	17	29.53	1	1.78	39	68.69	18	31.21	33	58.43	6	10.36	Kui Buri
ทับสะแก	121	100.00	-	-	2	1.65	-	-	119	98.35	56	46.31	60	49.41	5	4.28	Thap Sakae
บางสะพาน	143	100.00	-	-	10	6.76	13	9.12	120	84.11	81	56.79	57	39.57	5	3.64	Bang Saphan
บางสะพานน้อย	43	100.00	-	-	6	15.03	-	-	36	84.97	14	32.75	29	67.25	-	-	Bang Saphan Noi
ปราณบุรี	151	100.00	10	6.52	24	15.68	8	4.95	110	72.84	43	28.56	103	68.14	5	3.30	Pran Buri
หัวหิน	199	100.00	-	-	-	-	13	6.39	186	93.61	58	29.22	136	68.47	5	2.32	Hua Hin
กิ่ง อ.สามร้อยยอด	81	100.00	-	-	4	4.54	16	19.96	61	75.50	23	28.29	48	59.33	10	12.39	King A. Sam Roi Yot

ที่มา : สำมะโนอุตสาหกรรม พ.ศ.2550 จังหวัด ประจวบคีรีขันธ์ สำนักงานสถิติแห่งชาติกระทรวงเทคโนโลยีสารสนเทศและการสื่อสาร

Source : The 2007 Industrial Census, Prachuap Khiri Khan Province, National Statistical Office, Ministry of Information and Communication Technology

ตาราง 5 มูลค่าเงินจดทะเบียน จำนวนและร้อยละของสถานประกอบการอุตสาหกรรมผลิต จำนวนตามมูลค่าจดทะเบียน และพื้นที่

TABLE 5 VALUE OF REGISTERED CAPITAL, NUMBER AND PERCENTAGE OF MANUFACTURING ESTABLISHMENTS BY VALUE OF REGISTERED CAPITAL AND AMPHOE

อำเภอ	จำนวนสถานประกอบการ			มูลค่าจดทะเบียน			มูลค่าจดทะเบียน (ล้านบาท) Registered capital (Million baht)												มูลค่าเงินจดทะเบียน จดทะเบียน Registered capital					
	จำนวน Number	ร้อยละ %	จำนวน Number	จำนวน Number	ร้อยละ %	จำนวน Number	<1	1-9	10-49	50-99	100-199	200-499	500-999	>=1,000	Amphoe									
รวม	1,005	100.00	921	91.63	84	8.37	6	7.13	49	58.38	16	19.02	6	7.13	2	2.38	2	2.38	2	2.38	1	1.19	11,587,700,000	Total
เมืองจันทบุรี	211	100.00	194	92.17	17	7.83	1	6.06	13	75.76	3	18.18	-	-	-	-	-	-	-	-	-	-	81,113,092	Mueang Prachin Khiri
จันทบุรี	56	100.00	53	94.67	3	5.33	1	33.33	-	-	-	-	1	33.33	-	-	-	-	-	-	-	-	250,600,000	Kai Buri
กันทรวิชัย	121	100.00	115	95.06	6	4.94	-	-	4	66.67	2	33.33	-	-	-	-	-	-	-	-	-	-	45,300,000	Thap Sakae
บึงสามพัน	143	100.00	128	89.74	15	10.26	-	-	7	45.45	4	27.27	-	-	1	6.82	1	6.82	1	6.82	1	6.82	9,897,689,900	Bang Saphan
บึงสามพัน	43	100.00	43	100.00	-	-	-	-	-	-	-	-	-	-	-	-	-	-	-	-	-	-	-	Bang Saphan Noi
ปทุมธานี	151	100.00	132	87.23	19	12.77	2	10.34	9	48.28	4	20.69	2	10.34	1	5.17	-	-	1	5.17	-	-	1,001,286,600	Pran Buri
จันทบุรี	199	100.00	180	90.64	19	9.36	1	5.38	15	78.49	2	10.75	1	5.38	-	-	-	-	-	-	-	-	159,700,000	Hua Hin
กิ่งก้น	81	100.00	75	92.57	6	7.43	1	16.67	2	33.33	1	16.67	2	33.33	-	-	-	-	-	-	-	-	152,000,000	King A. Sam Roi Yot

ที่มา : สำนักอุตสาหกรรม กรมสถิติพาณิชย์ สำนักงานสถิติแห่งชาติ กระทรวงเทคโนโลยีสารสนเทศและการสื่อสาร  
Source : The 2007 Industrial Census, Prachin Khiri Khan Province, National Statistical Office, Ministry of Information and Communication Technology

ตาราง 6 มูลค่าเงินทุนที่ต่างประเทศร่วมลงทุนหรือถือหุ้น จำนวนและร้อยละของสถานประกอบการอุตสาหกรรมผลิต จำนวนตามสัดส่วนของการร่วมลงทุนหรือถือหุ้นของต่างประเทศ และอำเภอ  
 TABLE 6 VALUE OF FOREIGN INVESTMENT OR SHARE HOLDING, NUMBER AND PERCENTAGE OF MANUFACTURING ESTABLISHMENTS BY PROPORTION OF FOREIGN INVESTMENT OR SHARE HOLDING AND AMPHOC

อำเภอ	จำนวนสถาน- ประกอบการ		ไม่มีต่างประเทศ		สัดส่วนของการร่วมลงทุนหรือถือหุ้น		สัดส่วนของการร่วมลงทุนหรือถือหุ้น		มูลค่าเงินทุนที่ต่างประเทศ		Amphoc			
	จำนวน	ร้อยละ	จำนวน	ร้อยละ	จำนวน	ร้อยละ	จำนวน	ร้อยละ	จำนวน	ร้อยละ				
รวม	1,005	100.00	991	98.65	14	1.35	-	-	13	92.65	1	7.35	307,108,400	Total
เมืองประจวบคีรีขันธ์	211	100.00	211	100.00	-	-	-	-	-	-	-	-	-	Mueang Prachuap Khiri
กุยบุรี	56	100.00	56	100.00	-	-	-	-	-	-	-	-	-	Kui Buri
ทับสะแก	121	100.00	121	100.00	-	-	-	-	-	-	-	-	-	Thap Sakae
บางสะพาน	143	100.00	141	98.60	2	1.40	-	-	1	50.00	1	50.00	259,862,400	Bang Saphan
บางสะพานน้อย	43	100.00	43	100.00	-	-	-	-	-	-	-	-	-	Bang Saphan Noi
ปราณบุรี	151	100.00	150	99.34	1	0.66	-	-	1	100.00	-	-	24,500,000	Pran Buri
หัวหิน	199	100.00	188	94.66	11	5.34	-	-	11	100.00	-	-	22,746,000	Hua Hin
กิ่ง อ.สามร้อยยอด	81	100.00	81	100.00	-	-	-	-	-	-	-	-	-	King A. Sam Roi Yot

ที่มา : สำนักอุตสาหกรรมการผลิต พ.ศ.2550 จังหวัด ประจวบคีรีขันธ์ สำนักงานสถิติแห่งชาติ กระทรวงเทคโนโลยีสารสนเทศและการสื่อสาร  
 Source : The 2007 Industrial Census, Prachuap Khiri Khan Province, National Statistical Office, Ministry of Information and Communication Technology

ตาราง 7 จำนวนและร้อยละของสถานประกอบการอุตสาหกรรมผลิตที่ต่างประเทศร่วมลงทุน จำนวนสถานประกอบการร่วมลงทุนหรือถือหุ้นมากที่สุดเป็นอันดับหนึ่ง และอันดับสอง

TABLE 7. NUMBER AND PERCENTAGE OF MANUFACTURING ESTABLISHMENTS WITH FOREIGN INVESTMENT BY THE FIRST COUNTRY WITH HIGHEST SHARE HOLDING AND AMPHOE

อำเภอ	จำนวนสถานประกอบการ		ไม่มีการลงทุนจากต่างประเทศ		มีการลงทุนจากต่างประเทศ		ประเทศร่วมลงทุนหรือถือหุ้นมากที่สุดเป็นอันดับหนึ่ง The first country with highest share holding												Amphoe				
	Number of establishments		No foreign's investment		With foreign's investment		เกาหลี		ญี่ปุ่น		ไต้หวัน		สิงคโปร์		จีน		สหรัฐอเมริกา			ประเทศในยุโรป		ประเทศอื่น ๆ	
	จำนวน	ร้อยละ	จำนวน	ร้อยละ	จำนวน	ร้อยละ	จำนวน	ร้อยละ	จำนวน	ร้อยละ	จำนวน	ร้อยละ	จำนวน	ร้อยละ	จำนวน	ร้อยละ	จำนวน	ร้อยละ		จำนวน	ร้อยละ	จำนวน	ร้อยละ
รวม	1,005	100.00	991	98.65	14	1.35	-	-	3	22.06	1	7.35	-	-	-	-	-	-	2	11.03	8	59.56	Total
เมืองประจวบคีรีขันธ์	211	100.00	211	100.00	-	-	-	-	-	-	-	-	-	-	-	-	-	-	-	-	-	-	Mueang Prachuap Khiri
ศูนย์	56	100.00	56	100.00	-	-	-	-	-	-	-	-	-	-	-	-	-	-	-	-	-	-	Kui Buri
ทับสะแก	121	100.00	121	100.00	-	-	-	-	-	-	-	-	-	-	-	-	-	-	-	-	-	-	Thap Sakae
บางสะพาน	143	100.00	141	98.60	2	1.40	-	-	2	100.00	-	-	-	-	-	-	-	-	-	-	-	-	Bang Saphan
บางสะพานน้อย	43	100.00	43	100.00	-	-	-	-	-	-	-	-	-	-	-	-	-	-	-	-	-	-	Bang Saphan Noi
ปราณบุรี	151	100.00	150	99.34	1	0.66	-	-	1	100.00	-	-	-	-	-	-	-	-	-	-	-	-	Pran Buri
หัวหิน	199	100.00	188	94.66	11	5.34	-	-	-	-	1	9.43	-	-	-	-	-	-	2	14.15	8	76.42	Hua Hin
กิ่ง อ.สามร้อยยอด	81	100.00	81	100.00	-	-	-	-	-	-	-	-	-	-	-	-	-	-	-	-	-	-	King A. Sam Koi Yot

ที่มา : สำมะโนอุตสาหกรรม พ.ศ.2550 จังหวัด ประจวบคีรีขันธ์ สำนักงานสถิติแห่งชาติ กระทรวงเทคโนโลยีสารสนเทศและการสื่อสาร

Source : The 2007 Industrial Census, Prachuap Khiri Khan Province, National Statistical Office, Ministry of Information and Communication Technology



ตาราง 7.1 จำนวนและร้อยละของสถานประกอบการผลิต ที่ต่างประเทศร่วมลงทุน จำนวนตามประเทศร่วมลงทุนหรือถือหุ้นมากที่สุดเป็นอันดับสอง และอำเภอ

TABLE 7.1 NUMBER AND PERCENTAGE OF MANUFACTURING ESTABLISHMENTS WITH FOREIGN INVESTMENT BY THE SECOND COUNTRY WITH HIGHEST SHARE HOLDING AND AMPHOE

อำเภอ	จำนวนสถานประกอบการ		ไม่มีการลงทุนจาก		มีการลงทุนจาก		ประเทศร่วมลงทุนหรือถือหุ้นมากที่สุดเป็นอันดับสอง The second country with highest share holding													
	จำนวน	ร้อยละ %	จำนวน	ร้อยละ %	จำนวน	ร้อยละ %	เกาหลี	ญี่ปุ่น	ไต้หวัน	สิงคโปร์	จีน	สหรัฐอเมริกา	Country in Europe	ประเทศอื่น ๆ	Amphoe	Other countries				
	Number	%	No foreign's investment	With foreign's investment	Korea	Japan	Taiwan	Singapore	China	USA	Country in Europe	Other countries	Amphoe	Other countries	Number	%				
รวม	1,005	100.00	991	98.65	14	1.35	-	-	-	-	-	-	-	-	14	100.00	Total			
เมืองประจวบคีรีขันธ์	211	100.00	211	100.00	-	-	-	-	-	-	-	-	-	-	-	-	Mueang Prachuap Khiri			
บุรีรัมย์	56	100.00	56	100.00	-	-	-	-	-	-	-	-	-	-	-	-	Kui Buri			
ทับสะแก	121	100.00	121	100.00	-	-	-	-	-	-	-	-	-	-	-	-	Thap Sakae			
บางสะพาน	143	100.00	141	98.6	2	1.40	-	-	-	-	-	-	-	-	2	100.00	Bang Saphan			
บางสะพานน้อย	43	100.00	43	100.00	-	-	-	-	-	-	-	-	-	-	-	-	Bang Saphan Noi			
ปราณบุรี	151	100.00	150	99.34	1	0.66	-	-	-	-	-	-	-	-	1	100.00	Pran Buri			
หัวหิน	199	100.00	188	94.66	11	5.34	-	-	-	-	-	-	-	-	11	100.00	Hua Hin			
กิ่ง อ.สามร้อยยอด	81	100.00	81	100.00	-	-	-	-	-	-	-	-	-	-	-	-	King A. Sam Roi Yot			

ตาราง 7.2 จำนวนและร้อยละของสถานประกอบการอุตสาหกรรมผลิต ที่ต่างประเทศลงทุน จำนวนตามประเภทร่วมลงทุน จำนวนที่ถือหุ้นมากที่สุดเป็นอันดับสาม และอำเภอ

TABLE 7.2 NUMBER AND PERCENTAGE OF MANUFACTURING ESTABLISHMENTS WITH FOREIGN INVESTMENT BY THE THIRD COUNTRY WITH HIGHEST SHARE HOLDING AND AMPHOE

อำเภอ	จำนวนสถานประกอบการ		ไม่มีการลงทุนจาก		มีการลงทุนจาก		เกาหลี	ญี่ปุ่น	ไต้หวัน	สิงคโปร์	จีน	สหรัฐอเมริกา	ประเทศในยุโรป		ประเทศอื่น ๆ		Amphoe
	จำนวน	ร้อยละ	จำนวน	ร้อยละ	จำนวน	ร้อยละ							Country in Europe	ร้อยละ	จำนวน	ร้อยละ	
รวม	1,005	100.00	991	98.65	14	1.35	-	-	-	-	-	-	-	-	14	100.00	Total
เมืองระยองศรีจันทร์	211	100.00	211	100.00	-	-	-	-	-	-	-	-	-	-	-	-	Mueang Prachuap Khiri
คูบุรี	56	100.00	56	100.00	-	-	-	-	-	-	-	-	-	-	-	-	Kui Buri
ทับสะแก	121	100.00	121	100.00	-	-	-	-	-	-	-	-	-	-	-	-	Thap Sakae
บางสะพาน	143	100.00	141	98.60	2	1.4	-	-	-	-	-	-	-	-	2	100.00	Bang Saphan
บางสะพานน้อย	43	100.00	43	100.00	-	-	-	-	-	-	-	-	-	-	-	-	Bang Saphan Noi
ปราณบุรี	151	100.00	150	99.34	1	0.66	-	-	-	-	-	-	-	-	1	100.00	Pran Buri
หัวหิน	199	100.00	188	94.66	11	5.34	-	-	-	-	-	-	-	-	11	100.00	Hua Hin
กิ่ง อ.สามร้อยยอด	81	100.00	81	100.00	-	-	-	-	-	-	-	-	-	-	-	-	King A. Sam Roi Yot

ที่มา : สำนักอุตสาหกรรม พ.ศ.2550 จังหวัด ประจวบคีรีขันธ์ สำนักงานสถิติแห่งชาติ กระทรวงเทคโนโลยีสารสนเทศและการสื่อสาร

Source : The 2007 Industrial Census, Prachuap Khiri Khan Province, National Statistical Office, Ministry of Information and Communication Technology

ตาราง 8 จำนวนและร้อยละของสถานประกอบการอุตสาหกรรมผลิต จำนวนตามการส่งเสริมการลงทุน จากสำนักงานคณะกรรมการส่งเสริมการลงทุน และอำเภอ

TABLE 8 NUMBER AND PERCENTAGE OF MANUFACTURING ESTABLISHMENTS BY INVESTMENT PROMOTION FROM BOARD OF INVESTMENT (BOI) AND AMPHOE

อำเภอ	จำนวนสถานประกอบการ				การส่งเสริมการลงทุนจากสำนักงานคณะกรรมการส่งเสริมการลงทุน				Amphoe
	Number of establishments		Investment promotion from board of investment (BOI)		ไม่มี(No)		มี(Yes)		
	จำนวน Number	ร้อยละ %	จำนวน Number	ร้อยละ %	จำนวน Number	ร้อยละ %	จำนวน Number	ร้อยละ %	
รวม	1,005	100.00	979	97.41	26	2.59	Total		
เมืองประจวบคีรีขันธ์	211	100.00	209	99.05	2	0.95	Mueang Prachuap Khiri		
กุยบุรี	56	100.00	54	96.45	2	3.55	Kui Buri		
ทับสะแก	121	100.00	120	99.18	1	0.82	Thap Sakae		
บางสะพาน	143	100.00	139	97.20	4	2.80	Bang Saphan		
บางสะพานน้อย	43	100.00	43	100.00	-	-	Bang Saphan Noi		
ปราณบุรี	151	100.00	139	92.08	12	7.92	Pran Buri		
หัวหิน	199	100.00	198	99.50	1	0.50	Hua Hin		
กิ่ง อ.สามร้อยยอด	81	100.00	77	95.04	4	4.96	King A. Sam Roi Yot		

ที่มา : สำมะโนอุตสาหกรรม พ.ศ.2550 จังหวัด ประจวบคีรีขันธ์ สำนักงานสถิติแห่งชาติ กระทรวงเทคโนโลยีสารสนเทศและการสื่อสาร

Source : The 2007 Industrial Census, Prachuap Khiri Khan Province, National Statistical Office, Ministry of Information and Communication Technology

ตาราง 9 มูลค่าการส่งออก จำนวนและร้อยละของสถานประกอบการอุตสาหกรรมผลิต จำนวนสถานประกอบการส่งออกผลิตภัณฑ์ไปจำหน่ายในประเทศ และส่งออก  
TABLE 9 VALUE OF EXPORT, NUMBER AND PERCENTAGE OF MANUFACTURING ESTABLISHMENTS BY PERCENTAGE OF EXPORT AND AMPHIOE

อำเภอ	จำนวนสถานประกอบการ		ไม่มีการส่งออก		ร้อยละการส่งออก Percentage of export										มูลค่าการส่งออก																
	จำนวน	ร้อยละ	No export		< 10		10-19		20-29		30-39		40-49		50-59		60-69		70-79		80-89		90-99		100		Value of export	Amphoe			
			Number	%	Number	%	Number	%	Number	%	Number	%	Number	%	Number	%	Number	%	Number	%	Number	%	Number	%	Number	%					
รวม	1,005	100.00	978	97.31	27	2.69	1	3.70	4	14.81	1	3.70	1	3.70	1	3.70	1	3.70	1	3.70	2	7.41	1	3.70	3	11.11	8	29.63	15,994,962,938	Total	
เมืองระยอง	211	100.00	209	99.05	2	0.95	-	-	-	-	1	50.00	-	-	-	-	-	-	-	-	-	-	-	-	1	50.00	-	-	2,041,634,228	Mueang Prachup Khiri	
กุสุมาลย์	56	100.00	54	96.43	2	3.55	-	-	-	-	-	-	-	-	-	-	-	-	-	-	-	-	-	-	1	50.00	-	-	2,438,888,417	Ku Buri	
ทับชะวอ	121	100.00	120	99.18	1	0.82	-	-	-	1	100.00	-	-	-	-	-	-	-	-	-	-	-	-	-	-	-	-	-	5,000,000	Thap Sakae	
บางสะพาน	143	100.00	138	96.50	5	3.50	1	20.00	2	40.00	-	-	-	-	-	-	-	-	-	-	-	-	-	-	1	20.00	-	-	603,404,077	Bang Saphan	
บางสะพานน้อย	43	100.00	43	100.00	-	-	-	-	-	-	-	-	-	-	-	-	-	-	-	-	-	-	-	-	-	-	-	-	-	-	Bang Saphan Noi
ปราสาท	151	100.00	139	92.08	12	7.92	-	-	2	16.67	-	-	1	8.33	1	8.33	1	8.33	1	8.33	2	16.67	-	-	1	8.33	3	25.00	5,057,014,100	Pran Buri	
หัวหิน	199	100.00	198	99.50	1	0.50	-	-	-	-	-	-	-	-	-	-	-	-	-	-	-	-	-	-	1	100.00	-	-	3,652,174,000	Hua Hin	
กิ่ง ก.สามร้อยยอด	81	100.00	77	95.04	4	4.96	-	-	-	-	1	25.00	-	-	-	-	-	-	-	-	-	-	-	1	25.00	2	50.00	-	-	2,106,848,116	King A. Sam Roi Yot

ที่มา : สำนักข้อมูลทางกรม พ.ศ.2550 จังหวัด ระยองบุรีรัมย์ สำนักงานสถิติแห่งชาติ กระทรวงเทคโนโลยีสารสนเทศและการสื่อสาร

Source : The 2007 Industrial Census, Prachup Khiri-Khan Province, National Statistical Office, Ministry of Information and Communication Technology

ตาราง 10 จำนวนและร้อยละของสถานประกอบการอุตสาหกรรมผลิต จำนวนตามประเทศที่มีการส่งผลิตไปจำหน่าย และอำเภอ

TABLE 10 NUMBER AND PERCENTAGE OF MANUFACTURING ESTABLISHMENTS BY EXPORTED COUNTRY OF PRODUCT AND AMPHOE

อำเภอ	จำนวนสถานประกอบการ		ไม่มีการส่งออก		มีการส่งออก		ประเทศที่ส่งออก										Amphoe	
	จำนวน	ร้อยละ	จำนวน	ร้อยละ	จำนวน	ร้อยละ	เกาหลี	ญี่ปุ่น	ไต้หวัน	สิงคโปร์	จีน	สหรัฐอเมริกา	ประเทศในยุโรป	ประเทศอื่นๆ	Country in Europe	USA		Other countries
	Number	%	Number	%	Number	%	Number	Number	Number	Number	Number	Number	Number	Number	Number	Number	Number	%
รวม	1,005	100.00	978	97.31	27	2.69	1	6	2	-	-	3	6	9	33.33	Total		
เมืองประจวบคีรีขันธ์	211	100.00	209	99.05	2	0.95	-	-	-	-	-	1	1	-	-	Mueang Prachuap Khiri		
กุยบุรี	56	100.00	54	96.45	2	3.55	-	-	-	-	-	1	1	-	-	Kui Buri		
ทับสะแก	121	100.00	120	99.18	1	0.82	-	1	-	-	-	-	-	-	-	Thap Sakae		
บางสะพาน	143	100.00	138	96.50	5	3.50	-	1	-	-	-	-	2	2	40.00	Bang Saphan		
บางสะพานน้อย	43	100.00	43	100.00	-	-	-	-	-	-	-	-	-	-	-	Bang Saphan Noi		
ปราณบุรี	151	100.00	139	92.08	12	7.92	1	3	1	-	-	1	1	5	41.67	Pran Buri		
หัวหิน	199	100.00	198	99.50	1	0.50	-	-	1	100.00	-	-	-	-	-	Hua Hin		
กิ่ง อ.สามร้อยยอด	81	100.00	77	95.04	4	4.96	-	1	-	-	-	-	1	2	50.00	King A. Sam Roi Yot		

ที่มา : สำมะโนอุตสาหกรรม พ.ศ.2550 จังหวัด ประจวบคีรีขันธ์ สำนักงานสถิติแห่งชาติ กระทรวงเทคโนโลยีสารสนเทศและการสื่อสาร

Source : The 2007 Industrial Census, Prachuap Khiri Khan Province, National Statistical Office, Ministry of Information and Communication Technology

ตาราง 11 มูลค่าการใช้วัตถุดิบหรือวัสดุประกอบการผลิตที่มีมูลค่าต่ำกว่า 10 ล้านบาทและร้อยละของสถานประกอบการอุตสาหกรรมผลิต จำนวนตามการใช้วัตถุดิบและอัตราก่อ

TABLE 11 VALUE OF IMPORTED MATERIALS AND COMPONENTS, NUMBER AND PERCENTAGE OF MANUFACTURING ESTABLISHMENTS BY USE OF IMPORTED MATERIALS AND COMPONENTS AND AMPHOE

อัตราก่อ	จำนวนสถานประกอบการ		ร้อยละของวัตถุดิบหรือวัสดุประกอบที่มีมูลค่าต่ำกว่า 10 ล้านบาทและร้อยละของสถานประกอบการอุตสาหกรรมผลิต จำนวนตามการใช้วัตถุดิบและอัตราก่อ												มูลค่าการใช้วัตถุดิบ Value of imported materials and components																		
	ไม่มีการใช้		< 10		10-19		20-29		30-39		40-49		50-59			60-69		70-79		80-89		90-99		100									
	จำนวน	ร้อยละ	จำนวน	ร้อยละ	จำนวน	ร้อยละ	จำนวน	ร้อยละ	จำนวน	ร้อยละ	จำนวน	ร้อยละ	จำนวน	ร้อยละ		จำนวน	ร้อยละ	จำนวน	ร้อยละ	จำนวน	ร้อยละ	จำนวน	ร้อยละ	จำนวน	ร้อยละ								
รวม	1,005	100.00	985	97.96	21	2.04	3	14.63	3	14.63	3	14.63	1	4.88	-	-	1	4.88	3	14.63	1	4.88	1	4.88	2	9.76	4	17.07	1	4.88	2	9.76	8,692,642,111
เมืองประจวบคีรีขันธ์	211	100.00	208	98.58	3	1.42	-	-	-	-	-	-	-	-	-	-	-	-	-	-	-	-	-	-	-	-	-	-	-	-	-	-	710,005,334
ภูเก็ต	56	100.00	55	98.22	1	1.78	1	100.00	-	-	-	-	-	-	-	-	-	-	-	-	-	-	-	-	-	-	-	-	-	-	-	37,826,012	
กระบี่	121	100.00	121	100.00	-	-	-	-	-	-	-	-	-	-	-	-	-	-	-	-	-	-	-	-	-	-	-	-	-	-	-	-	-
นงสพชน	143	100.00	135	94.40	8	5.60	-	-	2	25.00	1	12.50	-	-	-	-	-	-	-	-	-	-	-	-	-	-	-	-	-	-	-	7,705,229,170	
นงสพทนมัส	43	100.00	43	100.00	-	-	-	-	-	-	-	-	-	-	-	-	-	-	-	-	-	-	-	-	-	-	-	-	-	-	-	-	-
ปราณบุรี	151	100.00	147	97.36	4	2.64	1	25.00	1	25.00	-	-	-	-	-	-	-	-	-	-	-	-	-	-	-	-	-	-	-	-	-	-	224,261,856
หัวหิน	199	100.00	195	98.24	4	1.76	1	28.57	-	-	-	-	-	-	-	-	-	-	-	-	-	-	-	-	-	-	-	-	-	-	-	1,200,140	
กิ่ง อ.สามร้อยยอด	81	100.00	80	98.76	1	1.24	-	-	-	-	-	-	-	-	-	-	-	-	-	-	-	-	-	-	-	-	-	-	-	-	-	14,119,000	

ที่มา : ส่วนข้อมูลอุตสาหกรรม ม.ศ.2550 จังหวัด ประจวบคีรีขันธ์ สำนักงานสถิติแห่งชาติ กระทรวงเทคโนโลยีสารสนเทศและการสื่อสาร

Source : The 2007 Industrial Census, Prachuap Khiri Khan Province, National Statistical Office, Ministry of Information and Communication Technology

ตาราง 12 จำนวนและร้อยละของสถานประกอบการอุตสาหกรรมคิด จำนวนตามอัตราการใช้กำลังการผลิตต่อปี 2549 และอำเภอ

TABLE 12 NUMBER AND PERCENTAGE OF MANUFACTURING ESTABLISHMENTS BY PERCENTAGE OF CAPACITY UTILIZATION IN 2006 AND AMPHOE

อำเภอ	อัตราการใช้กำลังการผลิตต่อปี 2549 Percentage of capacity utilization in 2006																			เฉลี่ยต่อสถาน- ประกอบการ Average per establishment	Amphoe						
	< 10		10-19		20-29		30-39		40-49		50-59		60-69		70-79		80-89		90-99			>= 100					
จำนวน establishments	ร้อยละ %	จำนวน Number	ร้อยละ %	จำนวน Number	ร้อยละ %	จำนวน Number	ร้อยละ %	จำนวน Number	ร้อยละ %	จำนวน Number	ร้อยละ %	จำนวน Number	ร้อยละ %	จำนวน Number	ร้อยละ %	จำนวน Number	ร้อยละ %	จำนวน Number	ร้อยละ %	จำนวน Number	ร้อยละ %	จำนวน Number	ร้อยละ %				
รวม	1,005	100.00	2	0.20	40	3.94	53	5.23	61	6.08	64	6.34	108	10.80	107	10.63	164	16.30	138	13.72	112	11.14	157	15.62	66.14	Total	
เมืองประจวบคีรีขันธ์	211	100.00	-	-	-	-	4	1.78	1	0.47	1	0.47	21	9.95	20	9.26	50	23.59	23	10.70	26	12.22	66	31.56	79.45	Mueang Prachuap Khiri	
อูบรุ้ง	56	100.00	-	-	-	-	-	-	-	-	-	-	6	10.21	17	29.53	18	32.55	16	27.71	-	-	-	-	-	71.32	Kui Buri
ทับสะแก	121	100.00	-	-	21	17.55	19	15.52	11	9.20	4	3.29	16	12.97	5	4.26	21	17.30	18	14.98	3	2.47	3	2.47	46.80	Thap Sakae	
บางสะพาน	143	100.00	1	0.70	17	11.64	19	13.04	2	1.22	8	5.83	33	23.22	20	14.02	11	7.72	13	9.21	6	3.92	14	9.47	52.59	Bang Saphan	
บางสะพานน้อย	43	100.00	-	-	2	3.89	-	-	10	23.02	23	53.82	6	13.83	2	5.44	-	-	-	-	-	-	-	-	-	39.00	Bang Saphan Noi
ปราณบุรี	151	100.00	1	0.66	-	-	11	7.51	12	7.98	20	12.90	8	5.28	31	20.31	27	17.94	20	12.88	8	5.06	14	9.48	61.09	Pran Buri	
หัวหิน	199	100.00	-	-	-	-	-	-	25	12.71	8	3.90	18	9.02	12	6.25	34	16.92	40	19.91	57	28.86	5	2.43	70.13	Hua Hin	
กิ่ง อ.สามร้อยยอด	81	100.00	-	-	-	-	-	-	-	-	-	-	1	1.24	-	-	3	3.72	9	11.56	13	15.62	55	67.86	94.95	King A. Sun Roi Yot	

ที่มา : สำนักงานคณะกรรมการ พ.ศ.2550 จังหวัด ประจวบคีรีขันธ์ สำนักงานสถิติแห่งชาติ กระทรวงเทคโนโลยีสารสนเทศและการสื่อสาร

Source : The 2007 Industrial Census, Prachuap Khiri Khan Province, National Statistical Office, Ministry of Information and Communication Technology

ตอนที่ 2 ข้อมูลทั่วไปของสถานประกอบการ  
จำแนกตามขนาดของสถานประกอบการ



## สารบัญตารางสถิติ

- ตอนที่ 2 ข้อมูลทั่วไปของสถานประกอบการ จำแนกตามขนาดของสถานประกอบการ
- ตาราง 1 จำนวนและร้อยละของสถานประกอบการอุตสาหกรรมการผลิต จำแนกตามรูปแบบการจัดตั้งตามกฎหมาย และขนาดของสถานประกอบการ
- ตาราง 2 จำนวนและร้อยละของสถานประกอบการอุตสาหกรรมการผลิต จำแนกตามรูปแบบการจัดตั้งทางเศรษฐกิจ และขนาดของสถานประกอบการ
- ตาราง 3 จำนวนและร้อยละของสถานประกอบการอุตสาหกรรมการผลิต จำแนกตามระยะเวลาในการดำเนินกิจการ และขนาดของสถานประกอบการ
- ตาราง 4 จำนวนและร้อยละของสถานประกอบการอุตสาหกรรมการผลิต จำแนกตามระยะเวลาการผลิตในปี 2549 และขนาดของสถานประกอบการ
- ตาราง 5 มูลค่าเงินลงทุนจดทะเบียน จำนวนและร้อยละของสถานประกอบการอุตสาหกรรมการผลิต จำแนกตามมูลค่าทุนจดทะเบียน และขนาดของสถานประกอบการ
- ตาราง 6 มูลค่าเงินทุนที่ต่างประเทศร่วมลงทุนหรือถือหุ้นจำนวนและร้อยละของสถานประกอบการอุตสาหกรรมการผลิต จำแนกตามสัดส่วนของการร่วมลงทุนหรือถือหุ้นของต่างประเทศ และขนาดของสถานประกอบการ
- ตาราง 7 จำนวนและร้อยละของสถานประกอบการอุตสาหกรรมการผลิตที่ต่างประเทศร่วมลงทุน จำแนกตามประเทศร่วมลงทุนหรือถือหุ้นมากที่สุดเป็นอันดับหนึ่ง และขนาดของสถานประกอบการ
- ตาราง 7.1 จำนวนและร้อยละของสถานประกอบการอุตสาหกรรมการผลิตที่ต่างประเทศร่วมลงทุน จำแนกตามประเทศร่วมลงทุนหรือถือหุ้นมากที่สุดเป็นอันดับสอง และขนาดของสถานประกอบการ
- ตาราง 7.2 จำนวนและร้อยละของสถานประกอบการอุตสาหกรรมการผลิตที่ต่างประเทศร่วมลงทุน จำแนกตามประเทศร่วมลงทุนหรือถือหุ้นมากที่สุดเป็นอันดับสาม และขนาดของสถานประกอบการ
- ตาราง 8 จำนวนและร้อยละของสถานประกอบการอุตสาหกรรมการผลิตจำแนกตามการส่งเสริมการลงทุน จากสำนักงานคณะกรรมการส่งเสริมการลงทุน และขนาดของสถานประกอบการ
- ตาราง 9 มูลค่าการส่งออก จำนวนและร้อยละของสถานประกอบการอุตสาหกรรมการผลิต จำแนกตามร้อยละของการส่งออกผลผลิตออกไปจำหน่ายต่างประเทศ และขนาดของสถานประกอบการ
- ตาราง 10 จำนวนและร้อยละของสถานประกอบการอุตสาหกรรมการผลิต จำแนกตามประเทศที่มีการส่งผลผลิตไปจำหน่าย และขนาดของสถานประกอบการ
- ตาราง 11 มูลค่าการใช้วัตถุดิบหรือวัสดุประกอบการผลิตที่มาจากต่างประเทศ จำนวนและร้อยละของสถานประกอบการอุตสาหกรรมการผลิต จำแนกตามการใช้วัตถุดิบฯ และขนาดของสถานประกอบการ
- ตาราง 12 จำนวนและร้อยละของสถานประกอบการอุตสาหกรรมการผลิต จำแนกตามอัตราการใช้กำลังการผลิตต่อปี 2549 และขนาดของสถานประกอบการ

ตาราง 1 จำนวนและร้อยละของสถานประกอบการอุตสาหกรรมผลิต จัมนกตามรูปแบบการจัดตั้งตามกฎหมาย และขนาดของสถานประกอบการ

TABLE 1 NUMBER AND PERCENTAGE OF MANUFACTURING ESTABLISHMENTS BY FORM OF LEGAL ORGANIZATION AND SIZE OF ESTABLISHMENT

ขนาดของสถานประกอบการ	จำนวนสถาน- ประกอบการ		ส่วนบุคคล		ห้างหุ้นส่วนสามัญ นิติบุคคล		บริษัทจำกัด (มหาชน)		ส่วนราชการ		สหกรณ์		อื่นๆ	
	จำนวน	ร้อยละ	จำนวน	ร้อยละ	จำนวน	ร้อยละ	จำนวน	ร้อยละ	จำนวน	ร้อยละ	จำนวน	ร้อยละ	จำนวน	ร้อยละ
	Number	%	Number	%	Number	%	Number	%	Number	%	Number	%	Number	%
รวม	1,005	100.00	883	87.91	33	3.26	57	5.71	3	0.27	8	0.76	21	2.09
1 - 15 คน	938	100.00	872	93.01	23	2.43	13	1.42	2	0.19	8	0.82	20	2.14
16 - 25 คน	20	100.00	7	35.00	7	35.00	6	30.00	-	-	-	-	-	-
26 - 30 คน	1	100.00	-	-	-	-	1	100.00	-	-	-	-	-	-
31 - 50 คน	14	100.00	2	14.29	1	7.14	10	71.43	-	-	-	-	1	7.14
51 - 200 คน	13	100.00	2	15.38	2	15.38	8	61.54	1	7.69	-	-	-	-
มากกว่า 200 คน	19	100.00	-	-	-	-	19	100.00	-	-	-	-	-	-

ที่มา : สำนักอุตสาหกรรม พ.ศ.2550 จังหวัด ประจวบคีรีขันธ์ สำนักงานสถิติแห่งชาติ กระทรวงเทคโนโลยีสารสนเทศและการสื่อสาร

Source : The 2007 Industrial Census, Prachuap Khiri Khan Province, National Statistical Office, Ministry of Information and Communication Technology

ตาราง 2 จำนวนและร้อยละของสถานประกอบการอุตสาหกรรมผลิตจำแนกตามรูปแบบการจัดตั้งทางเศรษฐกิจ และขนาดของสถานประกอบการ

TABLE 2 NUMBER AND PERCENTAGE OF MANUFACTURING ESTABLISHMENTS BY FORM OF ECONOMIC ORGANIZATION AND SIZE OF ESTABLISHMENT

ขนาดของสถานประกอบการ	จำนวนสถานประกอบการ		สำนักงานเดี่ยว		สำนักงานใหญ่		สำนักงานสาขา		Size of establishment
	จำนวน	ร้อยละ	จำนวน	ร้อยละ	จำนวน	ร้อยละ	จำนวน	ร้อยละ	
	Number	%	Number	%	Number	%	Number	%	
รวม	1,005	100.00	987	98.21	6	0.60	12	1.19	Total
1 - 15 คน	938	100.00	937	99.89	-	-	1	0.11	1 - 15 persons
16 - 25 คน	20	100.00	19	95.00	1	5.00	-	-	16 - 25 persons
26 - 30 คน	1	100.00	-	-	-	-	1	100.00	26 - 30 persons
31 - 50 คน	14	100.00	12	85.71	1	7.14	1	7.14	31 - 50 persons
51 - 200 คน	13	100.00	10	76.92	-	-	3	23.08	51 - 200 persons
มากกว่า 200 คน	19	100.00	9	47.37	4	21.05	6	31.58	More than 200 persons

ที่มา : สำมะโนอุตสาหกรรม พ.ศ.2550 จังหวัด ประจวบคีรีขันธ์ สำนักงานสถิติแห่งชาติ กระทรวงเทคโนโลยีสารสนเทศและการสื่อสาร

Source : The 2007 Industrial Census, Prachuap Khiri Khan Province, National Statistical Office, Ministry of Information and Communication Technology

ตาราง 3 จำนวนและร้อยละของสถานประกอบการอุตสาหกรรมผลิต จำนวนตามระยะเวลาในการดำเนินงาน และขนาดของสถานประกอบการ

TABLE 3 NUMBER AND PERCENTAGE OF MANUFACTURING ESTABLISHMENTS BY PERIOD OF OPERATION AND SIZE OF ESTABLISHMENT

ขนาดของสถานประกอบการ	จำนวนสถานประกอบการ		ระยะเวลาในการดำเนินงาน (ปี) Period of operation (Year)												Size of establishment
	Number of establishments		< 5		5 - 9		10 - 19		20 - 29		>= 30		ร้อยละ		
	จำนวน	ร้อยละ	จำนวน	ร้อยละ	จำนวน	ร้อยละ	จำนวน	ร้อยละ	จำนวน	ร้อยละ	จำนวน	ร้อยละ			
Number	%	Number	%	Number	%	Number	%	Number	%	Number	%	Number	%		
รวม	1,005	100.00	257	25.52	194	19.32	368	36.63	99	9.88	87	8.64	Total		
1 - 15 คน	938	100.00	244	25.96	182	19.42	342	36.48	90	9.63	80	8.51	1 - 15 persons		
16 - 25 คน	20	100.00	2	10	2	10.00	9	45.00	4	20.00	3	15.00	16 - 25 persons		
26 - 30 คน	1	100.00	-	-	-	-	-	-	1	100.00	-	-	26 - 30 persons		
31 - 50 คน	14	100.00	4	28.57	4	28.57	6	42.86	-	-	-	-	31 - 50 persons		
51 - 200 คน	13	100.00	6	46.15	2	15.38	3	23.08	1	7.69	1	7.69	51 - 200 persons		
มากกว่า 200 คน	19	100.00	1	5.26	4	21.05	8	42.11	3	15.79	3	15.79	More than 200 persons		

ที่มา : สำมะโนอุตสาหกรรม พ.ศ.2550 จังหวัด ประจวบคีรีขันธ์

สำนักงานสถิติแห่งชาติ กระทรวงเทคโนโลยีสารสนเทศและการสื่อสาร

Source : The 2007 Industrial Census, Prachuap Khiri Khan Province, National Statistical Office, Ministry of Information and Communication Technology

ตาราง 4 จำนวนและร้อยละของสถานประกอบการอุตสาหกรรมผลิต จำนวนตามระยะเวลาการผลิตในปี 2549 และขนาดของสถานประกอบการ  
 TABLE 4 NUMBER AND PERCENTAGE OF MANUFACTURING ESTABLISHMENTS BY PERIOD OF OPERATION IN 2006 AND SIZE OF ESTABLISHMENT

ขนาดของสถานประกอบการ	จำนวนสถานประกอบการ		ระยะเวลาการผลิต Period of operation in 2006												ชั่วโมง Hours per day		Size of establishment
	Number of establishments		เดือน Months				< 8				> 10				Total		
	จำนวน Number	ร้อยละ %	3-6	7-9	10-12	< 8	8-10	> 10	จำนวน Number	ร้อยละ %	จำนวน Number	ร้อยละ %	จำนวน Number	ร้อยละ %	จำนวน Number	ร้อยละ %	
รวม	1,005	100.00	12	1.18	69	6.83	56	5.61	868	86.39	338	33.65	599	59.63	68	6.72	Total
1 - 15 คน	938	100.00	12	1.27	63	6.67	49	5.26	814	86.80	334	35.63	545	58.13	59	6.24	1 - 15 persons
16 - 25 คน	20	100.00	-	-	2	10.00	1	5.00	17	85.00	3	15.00	16	80.00	1	5	16 - 25 persons
26 - 30 คน	1	100.00	-	-	-	-	-	-	1	100.00	-	-	1	100.00	-	-	26 - 30 persons
31 - 50 คน	14	100.00	-	-	3	21.43	-	-	11	78.57	1	7.14	13	92.86	-	-	31 - 50 persons
51 - 200 คน	13	100.00	-	-	1	7.69	4	30.77	8	61.54	-	-	11	84.62	2	15.38	51 - 200 persons
มากกว่า 200 คน	19	100.00	-	-	-	-	2	10.53	17	89.47	-	-	13	68.42	6	31.58	More than 200 persons

ที่มา : สำนักอุตสาหกรรม พ.ศ.2550 จังหวัด ประจวบคีรีขันธ์ สำนักงานสถิติแห่งชาติ กระทรวงเทคโนโลยีสารสนเทศและการสื่อสาร

Source : The 2007 Industrial Census, Prachuap Khiri Khan Province, National Statistical Office, Ministry of Information and Communication Technology

ตาราง 5 มูลค่าลงทุนจดทะเบียน จำนวนและร้อยละของสถานประกอบการจดทะเบียนอุตสาหกรรมผลิต จำนวนสถานประกอบการจดทะเบียน และขนาดสถานประกอบการ

TABLE 5 VALUE OF REGISTERED CAPITAL, NUMBER AND PERCENTAGE OF MANUFACTURING ESTABLISHMENTS BY VALUE OF REGISTERED CAPITAL AND SIZE OF ESTABLISHMENT

ขนาดของสถานประกอบการ	จำนวนสถานประกอบการ			มูลค่าจดทะเบียน			มูลค่าทุนจดทะเบียน (ล้านบาท) Registered capital (Million baht)												มูลค่าลงทุนจดทะเบียน																	
	Number of establishments			No value of registered capital			รวม Total		< 1		1-9		10-49		50-99		100-199		200-499		500-999		≥1,000		Registered capital		Size of establishment									
	จำนวน	ร้อยละ	%	จำนวน	ร้อยละ	%	จำนวน	ร้อยละ	จำนวน	ร้อยละ	จำนวน	ร้อยละ	จำนวน	ร้อยละ	จำนวน	ร้อยละ	จำนวน	ร้อยละ	จำนวน	ร้อยละ	จำนวน	ร้อยละ	จำนวน	ร้อยละ	จำนวน	ร้อยละ	จำนวน	ร้อยละ	จำนวน	ร้อยละ						
รวม	1,005	100.00		921	91.63		84	8.37		6	7.13		49	58.38		16	19.02		6	7.13		2	2.38		2	2.38		2	2.38		1	1.19		1.16E+10		Total
1 - 15 คน	938	100.00		897	95.62		41	4.38		4	9.73		34	82.97		3	7.30		-	-		-	-		-	-		-	-		-	-		13,699,992		1 - 15 persons
16 - 25 คน	20	100.00		7	35.00		13	65.00		2	15.38		8	61.54		3	23.08		-	-		-	-		-	-		-	-		-	-		65,100,000		16 - 25 persons
26 - 30 คน	1	100.00		1	100.00		-	-		-	-		-	-		-	-		-	-		-	-		-	-		-	-		-	-		-	26 - 30 persons	
31 - 50 คน	14	100.00		4	28.57		10	71.43		-	-		3	30.00		6	60.00		-	-		-	-		1	10.00		-	-		-	-		78,000,000		31 - 50 persons
51 - 200 คน	13	100.00		6	46.15		7	53.85		-	-		4	57.14		1	14.29		2	28.57		-	-		-	-		-	-		-	-		16,800,000		51 - 200 persons
มากกว่า 200 คน	19	100.00		6	31.58		13	68.42		-	-		3	23.08		3	23.08		4	30.77		2	15.38		2	15.38		1	7.69		1	7.69		1,04E+10		More than 200 persons

ที่มา : สำนักงานอุตสาหกรรม พ.ศ. 2550 จังหวัด ประจวบคีรีขันธ์ สำนักงานสถิติแห่งชาติ กระทรวงเทคโนโลยีสารสนเทศและการสื่อสาร  
Source : The 2007 Industrial Census, Prachuap Khiri Khan Province, National Statistical Office, Ministry of Information and Communication Technology

ตาราง 6 มูลค่าเงินลงทุนที่ต่างประเทศร่วมลงทุนหรือถือหุ้น จำนวนและร้อยละของสถานประกอบการอุตสาหกรรมผลิต จำนวนสถานผลิตส่วนของการร่วมลงทุนหรือถือหุ้นของต่างประเทศ และขนาดของสถานประกอบการ  
 TABLE 6 VALUE OF FOREIGN INVESTMENT OR SHARE HOLDING, NUMBER AND PERCENTAGE OF MANUFACTURING ESTABLISHMENTS BY PROPORTION OF FOREIGN INVESTMENT OR SHARE HOLDING AND SIZE OF ESTABLISHMENT

ขนาดของสถานประกอบการ	จำนวนสถาน- ประกอบการ			ไม่มีต่างประเทศ			สัดส่วนของการร่วมลงทุนหรือถือหุ้น						มูลค่าเงินลงทุนที่ต่างประเทศ			
	จำนวน Number	ร้อยละ %	จำนวน Number	ร่วมลงทุนหรือถือหุ้น		รวม Total	< 10%			10-50%			จำนวน Number	ร้อยละ %	มูลค่าเงินลงทุนหรือถือหุ้น Value of foreign investment or share holding	Size of establishment
				จำนวน Number	ร้อยละ %		จำนวน Number	ร้อยละ %	จำนวน Number	ร้อยละ %	จำนวน Number	ร้อยละ %				
รวม	1,005	100.00	991	98.65	14	1.35	-	-	13	92.65	1	7.35	307,108,400	Total		
1 - 15 คน	938	100.00	928	98.98	10	1.02	-	-	10	100.00	-	-	10,746,000	1 - 15 persons		
16 - 25 คน	20	100.00	20	100.00	-	-	-	-	-	-	-	-	-	16 - 25 persons		
26 - 30 คน	1	100.00	1	100.00	-	-	-	-	-	-	-	-	-	26 - 30 persons		
31 - 50 คน	14	100.00	14	100.00	-	-	-	-	-	-	-	-	-	31 - 50 persons		
51 - 200 คน	13	100.00	13	100.00	-	-	-	-	-	-	-	-	-	51 - 200 persons		
มากกว่า 200 คน	19	100.00	15	78.95	4	21.05	-	-	3	75	1	25.00	296,362,400	More than 200 persons		

ที่มา : สำนักข้อมูลสารสนเทศ พ.ศ.2550 จังหวัด ประจวบคีรีขันธ์ สำนักงานสถิติแห่งชาติ กระทรวงเทคโนโลยีสารสนเทศและการสื่อสาร  
 Source : The 2007 Industrial Census, Prachuap Khiri Khan Province, National Statistical Office, Ministry of Information and Communication Technology

ตาราง 7 จำนวนและร้อยละของสถานประกอบการอุตสาหกรรมผลิตที่จ้างแรงงานต่างชาติ จำนวนค่าลงทุนหรือถือหุ้นมากที่สุดเป็นอันดับหนึ่ง และขนาดของสถานประกอบการ

TABLE 7 NUMBER AND PERCENTAGE OF MANUFACTURING ESTABLISHMENTS WITH FOREIGN INVESTMENT BY THE FIRST COUNTRY WITH HIGHEST SHARE HOLDING AND SIZE OF ESTABLISHMENT

ขนาดของสถานประกอบการ	จำนวนสถานประกอบการ		ไม่มีการลงทุนจากต่างประเทศ		มีการลงทุนจากต่างประเทศ		เกาหลี		ญี่ปุ่น		ไต้หวัน		สิงคโปร์		จีน		สหรัฐอเมริกา		ประเทศในยุโรป		ประเทศอื่นๆ		Size of establishment
	จำนวน	ร้อยละ	จำนวน	ร้อยละ	จำนวน	ร้อยละ	จำนวน	ร้อยละ	จำนวน	ร้อยละ	จำนวน	ร้อยละ	จำนวน	ร้อยละ	จำนวน	ร้อยละ	จำนวน	ร้อยละ	จำนวน	ร้อยละ	จำนวน	ร้อยละ	
รวม	1,005	100.00	991	98.65	14	1.35	-	-	3	22.06	1	7.35	-	-	-	-	-	-	2	11.03	8	59.56	Total
1-15 คน	938	100.00	928	98.98	10	1.02	-	-	-	-	-	-	-	-	-	-	-	-	2	15.63	8	84.38	1 - 15 persons
16-25 คน	20	100.00	20	100.00	-	-	-	-	-	-	-	-	-	-	-	-	-	-	-	-	-	-	16 - 25 persons
26-30 คน	1	100.00	1	100.00	-	-	-	-	-	-	-	-	-	-	-	-	-	-	-	-	-	-	26 - 30 persons
31-50 คน	14	100.00	14	100.00	-	-	-	-	-	-	-	-	-	-	-	-	-	-	-	-	-	-	31 - 50 persons
51-200 คน	13	100.00	13	100.00	-	-	-	-	-	-	-	-	-	-	-	-	-	-	-	-	-	-	51 - 200 persons
มากกว่า 200 คน	19	100.00	15	78.95	4	21.05	-	-	3	75.00	1	25.00	-	-	-	-	-	-	-	-	-	-	More than 200 persons

ที่มา : สำนักอุตสาหกรรม พ.ศ.2550 จัดทำโดย : สำนักงานสถิติแห่งชาติ กระทรวงเทคโนโลยีสารสนเทศและการสื่อสาร

Source : The 2007 Industrial Census, Petchabup Khiri Khan Province, National Statistical Office, Ministry of Information and Communication Technology



ตาราง 7.1 จำนวนและร้อยละของสถานประกอบการอุตสาหกรรมผลิต ที่ต่างประเทศร่วมลงทุน จำนวนตามประเภทร่วมลงทุนหรือถือหุ้นมากที่สุดเป็นอันดับสอง และขนาดของสถานประกอบการ

TABLE 7.1 NUMBER AND PERCENTAGE OF MANUFACTURING ESTABLISHMENTS WITH FOREIGN INVESTMENT BY THE SECOND COUNTRY WITH HIGHEST SHARE HOLDING AND SIZE OF ESTABLISHMENT

ขนาดของสถานประกอบการ	จำนวนสถานประกอบการ		ไม่มีการลงทุนจากต่างประเทศ		มีการลงทุนจากต่างประเทศ		ประเทศร่วมลงทุนหรือถือหุ้นมากที่สุดเป็นอันดับสอง The second country with highest share holding										ประเทศอื่นๆ		Size of establishment
	จำนวน	ร้อยละ	ต่างประเทศ		With foreign's investment		เกาหลี	ญี่ปุ่น	ไต้หวัน	สิงคโปร์	จีน	สหรัฐอเมริกา	Country in Europe		จำนวน	ร้อยละ			
			จำนวน	ร้อยละ	จำนวน	ร้อยละ							จำนวน	ร้อยละ			จำนวน	ร้อยละ	
รวม	1,005	100.00	991	98.65	14	1.35	-	-	-	-	-	-	-	-	14	100.00	Total		
1 - 15 คน	938	100.00	928	98.98	10	1.02	-	-	-	-	-	-	-	-	10	100.00	1 - 15 persons		
16 - 25 คน	20	100.00	20	100.00	-	-	-	-	-	-	-	-	-	-	-	-	16 - 25 persons		
26 - 30 คน	1	100.00	1	100.00	-	-	-	-	-	-	-	-	-	-	-	-	26 - 30 persons		
31 - 50 คน	14	100.00	14	100.00	-	-	-	-	-	-	-	-	-	-	-	-	31 - 50 persons		
51 - 200 คน	13	100.00	13	100.00	-	-	-	-	-	-	-	-	-	-	-	-	51 - 200 persons		
มากกว่า 200 คน	19	100.00	15	78.95	4	21.05	-	-	-	-	-	-	-	4	100.00	More than 200 persons			

ที่มา : สำนักอุตสาหกรรม พ.ศ.2550 จังหวัด ประจวบคีรีขันธ์ สำนักงานสถิติแห่งชาติ กระทรวงเทคโนโลยีสารสนเทศและการสื่อสาร

Source : The 2007 Industrial Census, Prachuap Khiri Khan Province, National Statistical Office, Ministry of Information and Communication Technology

ตาราง 7.2 จำนวนและร้อยละของสถานประกอบการอุตสาหกรรมผลิต ที่ต่างประเทศร่วมลงทุน จำนวนตามประเภทร่วมลงทุนหรือถือหุ้นมากที่สุดเป็นอันดับสาม และขนาดของสถานประกอบการ

TABLE 7.2 NUMBER AND PERCENTAGE OF MANUFACTURING ESTABLISHMENTS WITH FOREIGN INVESTMENT BY THE THIRD COUNTRY WITH HIGHEST SHARE HOLDING AND SIZE OF ESTABLISHMENT

ขนาดของสถานประกอบการ	จำนวนสถานประกอบการ		ไม่มีการลงทุนจากต่างประเทศ		มีการลงทุนจากต่างประเทศ		ประเทศร่วมลงทุนหรือถือหุ้นมากที่สุดเป็นอันดับสาม The third country with highest share holding										ประเทศอื่นๆ	Size of establishment					
	จำนวน	ร้อยละ	จำนวน	ร้อยละ	จำนวน	ร้อยละ	จำนวน	ร้อยละ	จำนวน	ร้อยละ	จำนวน	ร้อยละ	จำนวน	ร้อยละ	จำนวน	ร้อยละ			จำนวน	ร้อยละ	จำนวน	ร้อยละ	จำนวน
รวม	1,005	100.00	991	98.65	14	1.35	-	-	-	-	-	-	-	-	-	-	-	-	-	-	14	100.00	Total
1 - 15 คน	938	100.00	928	98.98	10	1.02	-	-	-	-	-	-	-	-	-	-	-	-	-	-	10	100.00	1 - 15 persons
16 - 25 คน	20	100.00	20	100.00	-	-	-	-	-	-	-	-	-	-	-	-	-	-	-	-	-	-	16 - 25 persons
26 - 30 คน	1	100.00	1	100.00	-	-	-	-	-	-	-	-	-	-	-	-	-	-	-	-	-	-	26 - 30 persons
31 - 50 คน	14	100.00	14	100.00	-	-	-	-	-	-	-	-	-	-	-	-	-	-	-	-	-	-	31 - 50 persons
51 - 200 คน	13	100.00	13	100.00	-	-	-	-	-	-	-	-	-	-	-	-	-	-	-	-	-	-	51 - 200 persons
มากกว่า 200 คน	19	100.00	15	78.95	4	21.05	-	-	-	-	-	-	-	-	-	-	-	-	-	-	4	100.00	More than 200 persons

ที่มา : สำนักอุตสาหกรรม พ.ศ.2550 จังหวัด ประจวบคีรีขันธ์ สำนักงานสถิติแห่งชาติ กระทรวงเทคโนโลยีสารสนเทศและการสื่อสาร

Source : The 2007 Industrial Census, Prachuap Khiri Khan Province, National Statistical Office, Ministry of Information and Communication Technology

ตาราง 8 จำนวนและร้อยละของสถานประกอบการอุตสาหกรรมผลิต จัดแนกตามการส่งเสริมการลงทุน จากสำนักงานคณะกรรมการส่งเสริมการลงทุน และขนาดของสถานประกอบการ

TABLE 8 NUMBER AND PERCENTAGE OF MANUFACTURING ESTABLISHMENTS BY INVESTMENT PROMOTION FROM BOARD OF INVESTMENT (BOI) AND SIZE OF ESTABLISHMENT

ขนาดของสถานประกอบการ	จำนวนสถานประกอบการ			การส่งเสริมการลงทุนจากสำนักงานคณะกรรมการส่งเสริมการลงทุน						Size of establishment
	Number of establishments			Investment promotion from board of investment (BOI)			มี(Yes)			
	จำนวน Number	ร้อยละ %	จำนวน Number	จำนวน Number	ร้อยละ %	จำนวน Number	ร้อยละ %	จำนวน Number	ร้อยละ %	
รวม	1,005	100.00	979	97.41	26	2.59	Total			
1 - 15 คน	938	100.00	937	99.89	1	0.11	1 - 15 persons			
16 - 25 คน	20	100.00	19	95.00	1	5.00	16 - 25 persons			
26 - 30 คน	1	100.00	-	-	1	100.00	26 - 30 persons			
31 - 50 คน	14	100.00	11	78.57	3	21.43	31 - 50 persons			
51 - 200 คน	13	100.00	9	69.23	4	30.77	51 - 200 persons			
มากกว่า 200 คน	19	100.00	3	15.79	16	84.21	More than 200 persons			

ที่มา : สำมะโนอุตสาหกรรม พ.ศ.2550 จังหวัด ประจวบคีรีขันธ์ สำนักงานสถิติแห่งชาติ กระทรวงเทคโนโลยีสารสนเทศและการสื่อสาร

Source : The 2007 Industrial Census, Prachuap Khiri Khan Province, National Statistical Office, Ministry of Information and Communication Technology



ตาราง 10 จำนวนและร้อยละของสถานประกอบการอุตสาหกรรมผลิต จำนวนตามประเทศที่มีการส่งผลิตภัณฑ์ไปจำหน่าย และขนาดของสถานประกอบการ

TABLE 10. NUMBER AND PERCENTAGE OF MANUFACTURING ESTABLISHMENTS BY EXPORTED COUNTRY OF PRODUCT AND SIZE OF ESTABLISHMENT

ขนาดของสถานประกอบการ	จำนวนสถานประกอบการ		ไม่มีการส่งออก		มีการส่งออก		ประเทศที่ส่งออก												Size of establishment		
	จำนวน	ร้อยละ	จำนวน	ร้อยละ	จำนวน	ร้อยละ	เกาหลี	ญี่ปุ่น	ไต้หวัน	สิงคโปร์	จีน	สหรัฐอเมริกา	ประเทศในยุโรป	ประเทศอื่น ๆ							
	Number	%	Number	%	Number	%	Number	%	Number	%	Number	%	Number	%	Number	%	Number	%			
รวม	1,005	100.00	978	97.31	27	2.69	1	3.70	6	22.22	2	7.41	-	-	3	11.11	6	22.22	9	33.33	Total
1 - 15 คน	938	100.00	937	99.89	1	0.11	-	-	-	-	-	-	1	100.00	-	-	1	100.00	-	-	1 - 15 persons
16 - 25 คน	20	100.00	18	90.00	2	10.00	-	-	-	-	-	-	1	50.00	-	-	1	50.00	-	-	16 - 25 persons
26 - 30 คน	1	100.00	-	-	1	100.00	-	-	1	100.00	-	-	-	-	-	-	-	-	-	-	26 - 30 persons
31 - 50 คน	14	100.00	11	78.57	3	21.43	1	33.33	1	33.33	-	-	-	-	-	-	-	-	1	33.33	31 - 50 persons
51 - 200 คน	13	100.00	9	69.23	4	30.77	-	-	1	25.00	-	-	1	25.00	-	-	1	25.00	2	50.00	51 - 200 persons
มากกว่า 200 คน	19	100.00	3	15.79	16	84.21	-	-	3	18.75	2	12.50	3	18.75	2	12.50	3	18.75	6	37.5	More than 200 persons

ที่มา : สำมะโนอุตสาหกรรม พ.ศ.2550 จังหวัด ประจวบคีรีขันธ์ สำนักงานสถิติแห่งชาติ กระทรวงเทคโนโลยีสารสนเทศและการสื่อสาร

Source : The 2007 Industrial Census, Prachuap Khiri Khan Province, National Statistical Office, Ministry of Information and Communication Technology

ตาราง 11 มูลค่าการใช้วัตถุดิบหรือวัสดุประกอบการผลิตที่มาจากต่างประเทศ จำนวนและร้อยละของสถานประกอบการอุตสาหกรรมที่ใช้วัตถุดิบ และขนาดของสถานประกอบการ

TABLE 11. VALUE OF IMPORTED MATERIALS AND COMPONENTS, NUMBER AND PERCENTAGE OF MANUFACTURING ESTABLISHMENTS BY USE OF IMPORTED MATERIALS AND COMPONENTS AND SIZE OF ESTABLISHMENT

ขนาดของสถานประกอบการ	จำนวนสถานประกอบการ		ร้อยละของวัตถุดิบหรือวัสดุประกอบการ ที่มาจากต่างประเทศ Percentage of use of imported materials and components												มูลค่าการใช้วัตถุดิบ		ขนาดของสถานประกอบการ												
	จำนวน	ร้อยละ	< 10		10-19		20-29		30-39		40-49		50-59		60-69			70-79		80-89		90-99		100		มูลค่าการใช้วัตถุดิบ	Size of establishment		
			Number	%	Number	%	Number	%	Number	%	Number	%	Number	%	Number	%		Number	%	Number	%	Number	%	Number	%			Value of imported materials and components	
รวม	1,005	100.00	985	97.96	21	2.04	3	14.63	3	4.88	1	4.88	3	14.63	1	4.88	3	14.63	1	4.88	1	4.88	1	4.88	2	9.76	8,692,642,111	Total	
1 - 15 คน	938	100.00	933	99.41	6	0.59	-	-	-	-	-	-	1	18.18	-	-	1	18.18	-	-	1	18.18	1	18.18	1	18.18	17,960,160	1 - 15 persons	
16 - 25 คน	20	100.00	17	85.00	3	15.00	1	33.33	-	-	-	1	33.33	-	-	1	33.33	-	-	-	-	-	-	-	-	22,620,491	16 - 25 persons		
26 - 30 คน	1	100.00	1	100.00	-	-	-	-	-	-	-	-	-	-	-	-	-	-	-	-	-	-	-	-	-	-	-	-	26 - 30 persons
31 - 50 คน	14	100.00	13	92.86	1	7.14	-	-	-	-	-	-	-	-	-	-	-	-	-	-	-	-	-	-	-	575,490	31 - 50 persons		
51 - 200 คน	13	100.00	11	84.62	2	15.38	-	-	-	-	-	-	1	50.00	-	-	1	50.00	-	-	-	-	-	-	-	380,378,834	51 - 200 persons		
มากกว่า 200 คน	19	100.00	10	52.63	9	47.37	2	22.22	2	22.22	1	11.11	1	11.11	-	-	1	11.11	-	-	2	22.22	-	1	11.11	8,271,107,136	More than 200 persons		

ที่มา : สำมะโนอุตสาหกรรม พ.ศ.2550 จังหวัด ประจวบคีรีขันธ์ สำนักงานสถิติแห่งชาติ กระทรวงเทคโนโลยีสารสนเทศและการสื่อสาร

Source : The 2007 Industrial Census, Prachuap Khiri Khan Province, National Statistical Office, Ministry of Information and Communication Technology

ตาราง 12 จำนวนและร้อยละของสถานประกอบการอุตสาหกรรมผลิต จำนวนตามตัวสารใช้กำลังการผลิตต่อปี 2549 และขนาดของสถานประกอบการ  
TABLE 12 NUMBER AND PERCENTAGE OF MANUFACTURING ESTABLISHMENTS BY PERCENTAGE OF CAPACITY UTILIZATION IN 2006 AND SIZE OF ESTABLISHMENT

ขนาดของสถานประกอบการ	อัตราการใช้กำลังการผลิตต่อปี 2549 Percentage of capacity utilization in 2006																				เฉลี่ยต่อสถาน- ประกอบการ Average per establishment	Size of establishment				
	< 10		10-19		20-29		30-39		40-49		50-59		60-69		70-79		80-89		90-99				>= 100			
	จำนวน Number	ร้อยละ %	จำนวน Number	ร้อยละ %	จำนวน Number	ร้อยละ %	จำนวน Number	ร้อยละ %	จำนวน Number	ร้อยละ %	จำนวน Number	ร้อยละ %	จำนวน Number	ร้อยละ %	จำนวน Number	ร้อยละ %	จำนวน Number	ร้อยละ %	จำนวน Number	ร้อยละ %			จำนวน Number	ร้อยละ %		
รวม	1,005	100.00	2	0.20	40	3.94	53	5.23	61	6.08	64	6.34	108	10.80	107	10.63	164	16.30	138	13.72	112	11.14	157	15.62	66.14	Total
1 - 15 คน	938	100.00	-	-	40	4.22	51	5.39	60	6.41	61	6.47	100	10.71	105	11.18	147	15.65	121	12.89	108	11.51	146	15.56	65.76	1 - 15 persons
16 - 25 คน	20	100.00	-	-	-	-	-	-	1	5.00	1	5.00	5	25.00	1	5.00	5	25.00	4	20.00	1	5.00	2	10.00	67.45	16 - 25 persons
26 - 30 คน	1	100.00	-	-	-	-	-	-	-	-	-	-	-	-	-	-	-	-	-	-	-	-	1	100.00	100.00	26 - 30 persons
31 - 50 คน	14	100.00	1	7.14	-	-	-	-	1	7.14	-	-	-	-	-	-	3	21.43	7	50.00	1	7.14	1	7.14	71.86	31 - 50 persons
51 - 200 คน	13	100.00	1	7.69	-	-	-	-	-	-	-	-	1	7.69	-	-	4	30.77	4	30.77	1	7.69	2	15.38	72.85	51 - 200 persons
มากกว่า 200 คน	19	100.00	-	-	-	-	2	10.53	-	-	1	5.26	2	10.53	1	5.26	5	26.32	2	10.53	1	5.26	5	26.32	72.68	More than 200 persons

ที่มา : สำนักอุตสาหกรรม พ.ศ.2550 จังหวัด ประจวบคีรีขันธ์ สำนักงานสถิติแห่งชาติกระทรวงเทคโนโลยีสารสนเทศและการสื่อสาร  
Source : The 2007 Industrial Census, Prachuap Khiri Khan Province, National Statistical Office, Ministry of Information and Communication Technology

ตอนที่ 3 ขั้วมุกที่ไปขงสถานประกอบการ  
จำแนกตามหมวดอุตสาหกรรม



## สารบัญตารางสถิติ

- ตอนที่ 3 ข้อมูลทั่วไปของสถานประกอบการ จำแนกตามหมวดอุตสาหกรรม
- ตาราง 1 จำนวนและร้อยละของสถานประกอบการอุตสาหกรรมการผลิต จำแนกตามรูปแบบการจัดตั้งตามกฎหมาย และหมวดอุตสาหกรรม
- ตาราง 2 จำนวนและร้อยละของสถานประกอบการอุตสาหกรรมการผลิต จำแนกตามรูปแบบการจัดตั้งทางเศรษฐกิจ และหมวดอุตสาหกรรม
- ตาราง 3 จำนวนและร้อยละของสถานประกอบการอุตสาหกรรมการผลิต จำแนกตามระยะเวลาในการดำเนินกิจการ และหมวดอุตสาหกรรม
- ตาราง 4 จำนวนและร้อยละของสถานประกอบการอุตสาหกรรมการผลิต จำแนกตามระยะเวลาการผลิตในปี 2549 และหมวดอุตสาหกรรม
- ตาราง 5 มูลค่าเงินลงทุนจดทะเบียน จำนวนและร้อยละของสถานประกอบการอุตสาหกรรมการผลิต จำแนกตามมูลค่าทุนจดทะเบียน และหมวดอุตสาหกรรม
- ตาราง 6 มูลค่าเงินทุนที่ต่างประเทศร่วมลงทุนหรือถือหุ้นจำนวนและร้อยละของสถานประกอบการอุตสาหกรรมการผลิต จำแนกตามสัดส่วนของการร่วมลงทุนหรือถือหุ้นของต่างประเทศ และหมวดอุตสาหกรรม
- ตาราง 7 จำนวนและร้อยละของสถานประกอบการอุตสาหกรรมการผลิตที่ต่างประเทศร่วมลงทุน จำแนกตามประเทศร่วมลงทุนหรือถือหุ้นมากที่สุดเป็นอันดับหนึ่ง และหมวดอุตสาหกรรม
- ตาราง 7.1 จำนวนและร้อยละของสถานประกอบการอุตสาหกรรมการผลิตที่ต่างประเทศร่วมลงทุน จำแนกตามประเทศร่วมลงทุนหรือถือหุ้นมากที่สุดเป็นอันดับสอง และหมวดอุตสาหกรรม
- ตาราง 7.2 จำนวนและร้อยละของสถานประกอบการอุตสาหกรรมการผลิตที่ต่างประเทศร่วมลงทุน จำแนกตามประเทศร่วมลงทุนหรือถือหุ้นมากที่สุดเป็นอันดับสาม และหมวดอุตสาหกรรม
- ตาราง 8 จำนวนและร้อยละของสถานประกอบการอุตสาหกรรมการผลิต จำแนกตามการส่งเสริมการลงทุน จากสำนักงานคณะกรรมการส่งเสริมการลงทุน และหมวดอุตสาหกรรม
- ตาราง 9 มูลค่าการส่งออก จำนวนและร้อยละของสถานประกอบการอุตสาหกรรมการผลิต จำแนกตามร้อยละของการส่งออกผลผลิตออกไปจำหน่ายต่างประเทศและหมวดอุตสาหกรรม
- ตาราง 10 จำนวนและร้อยละของสถานประกอบการอุตสาหกรรมการผลิต จำแนกตามประเทศที่มีการส่งผลผลิตไปจำหน่าย และหมวดอุตสาหกรรม
- ตาราง 11 มูลค่าการใช้วัตถุดิบหรือวัสดุประกอบการผลิตที่มาจากต่างประเทศ จำนวนและร้อยละของสถานประกอบการอุตสาหกรรมการผลิตจำแนกตามการใช้วัตถุดิบฯ และหมวดอุตสาหกรรม
- ตาราง 12 จำนวนและร้อยละของสถานประกอบการอุตสาหกรรมการผลิต จำแนกตามอัตราการใช้กำลังการผลิตต่อปี 2549 และหมวดอุตสาหกรรม

ตาราง 1 จำนวนและร้อยละของสถานประกอบการอุตสาหกรรมผลิต จำนวนสถานประกอบการจัดตั้งตามกฎหมาย และหมวดอุตสาหกรรม

TABLE 1 NUMBER AND PERCENTAGE OF MANUFACTURING ESTABLISHMENTS BY FORM OF LEGAL ORGANIZATION AND DIVISION OF INDUSTRY

รหัส Code	หมวดอุตสาหกรรม Division of Industry	จำนวนสถาน- ประกอบการ Number of establishments		ส่วนบุคคล Individual proprietor		หุ้นส่วนสามัญ นิติบุคคล หุ้นส่วนจำกัด Juristic partnership		บริษัทจำกัด บริษัทจำกัด(มหาชน) Company limited, public company limited		ส่วนราชการ รัฐวิสาหกิจ Government, state-enterprise		สหกรณ์ Cooperatives		อื่นๆ Others	
		จำนวน Number	ร้อยละ %	จำนวน Number	ร้อยละ %	จำนวน Number	ร้อยละ %	จำนวน Number	ร้อยละ %	จำนวน Number	ร้อยละ %	จำนวน Number	ร้อยละ %	จำนวน Number	ร้อยละ %
รวม		1,005	100.00	883	87.91	33	3.26	57	5.71	3	0.27	8	0.76	21	2.09
15	การผลิตเครื่องดื่ม Manufacture of food products and beverages	271	100.00	207	76.26	17	6.21	31	11.25	1	0.37	8	2.83	8	3.08
17	การผลิตสิ่งทอ Manufacture of textiles	33	100.00	21	64.65	7	20.20	1	3.03	-	-	-	-	4	12.12
18	การผลิตเครื่องแต่งกาย Manufacture of wearing apparel; dressing and dyeing of fur	296	100.00	288	97.26	3	1.10	5	1.64	-	-	-	-	-	-
20	การผลิตไม้และผลิตภัณฑ์จากไม้ Manufacture of wood and of products of wood and cork, except furniture; รวมทั้งการผลิตสิ่งของที่ทำจากฟางและวัสดุจากถ่านอื่นๆ manufacture of articles of straw and plaiting materials	32	100.00	28	86.88	-	-	2	6.25	-	-	-	-	2	6.87
21	การผลิตกระดาษและผลิตภัณฑ์กระดาษ Manufacture of paper and paper products	3	100.00	-	-	-	-	2	66.67	-	-	-	-	1	33.33
22	การพิมพ์โฆษณา การพิมพ์ และกรทำสำเนาอื่นที่ Publishing, printing and reproduction of recorded media	23	100.00	21	91.30	1	4.35	1	4.35	-	-	-	-	-	-
23	การผลิตผลิตภัณฑ์พลาสติก Manufacture of coke, refined petroleum products น้ำมันปิโตรเลียมและเชื้อเพลิงปิโตรเลียม and nuclear fuel	1	100.00	-	-	-	-	1	100.00	-	-	-	-	-	-
24	การผลิตเคมีภัณฑ์และผลิตภัณฑ์ Manufacture of chemicals and chemical products	6	100.00	5	83.33	-	-	1	16.67	-	-	-	-	-	-
25	การผลิตพลาสติกและพลาสติก Manufacture of rubber and plastics products	11	100.00	9	81.82	1	9.09	1	9.09	-	-	-	-	-	-
26	การผลิตเหล็กกล้าและเหล็ก Manufacture of other non-metallic mineral products	42	100.00	37	88.10	2	4.76	3	7.14	-	-	-	-	-	-
27	การผลิตโลหะขั้นมูลฐาน Manufacture of basic metals	3	100.00	-	-	-	-	3	100.00	-	-	-	-	-	-
28	การผลิตเครื่องจักรที่ทำงานโดยประคิม์ ยกเว้นเครื่องจักรและอุปกรณ์ Manufacture of fabricated metal products, except machinery and equipment	188	100.00	182	96.81	2	1.06	4	2.13	-	-	-	-	-	-
29	การผลิตเครื่องจักรและอุปกรณ์ที่มีได้ตั้งประเภทไว้ในที่อื่น Manufacture of machinery and equipment n.e.c.	8	100.00	6	75.00	-	-	2	25.00	-	-	-	-	-	-
33	การผลิตอุปกรณ์ที่ใช้ในทางการแพทย์ การวัดความถี่ และอุปกรณ์ที่ใช้ในทางทัศนศาสตร์ นาฬิกา Manufacture of medical, precision and optical instruments, watches and clocks	2	100.00	2	100.00	-	-	-	-	-	-	-	-	-	-
34	การผลิตยานยนต์ รถพ่วงและรถรอกพ่วง Manufacture of motor vehicles, trailers and semi-trailers	2	100.00	1	50.00	-	-	1	50.00	-	-	-	-	-	-
35	การผลิตเครื่องอุปโภคบริโภค Manufacture of other transport equipment	10	100.00	10	100.00	-	-	-	-	-	-	-	-	-	-
36	การผลิตเฟอร์นิเจอร์ Manufacture of furniture; manufacturing n.e.c.	74	100.00	67	90.20	-	-	-	-	2	2.36	-	-	6	7.43

ที่มา : สำนักอุตสาหกรรม พ.ศ.2550 จังหวัด ประจวบคีรีขันธ์ สำนักงานสถิติแห่งชาติ กระทรวงเทคโนโลยีสารสนเทศและการสื่อสาร

Source : The 2007 Industrial Census, Prachuap Khiri Khan Province, National Statistical Office, Ministry of Information and Communication Technology

ตาราง 2 จำนวนและร้อยละของสถานประกอบการอุตสาหกรรมผลิต จำนวนตามรูปแบบการจัดตั้งทางเศรษฐกิจ และหมวดอุตสาหกรรม

TABLE 2 NUMBER AND PERCENTAGE OF MANUFACTURING ESTABLISHMENTS BY FORM OF ECONOMIC ORGANIZATION AND DIVISION OF INDUSTRY

รหัส Code	หมวดอุตสาหกรรม Division of Industry	จำนวนสถานประกอบการ Number of establishments			สำนักงานใหญ่ Head office			สำนักงานสาขา Branch		
		จำนวน Number	ร้อยละ %	จำนวน Number	ร้อยละ %	จำนวน Number	ร้อยละ %	จำนวน Number	ร้อยละ %	
		จำนวน Number	ร้อยละ %	จำนวน Number	ร้อยละ %	จำนวน Number	ร้อยละ %	จำนวน Number	ร้อยละ %	
รวม		1,005	100.00	987	98.21	6	0.60	12	1.19	Total
15	การผลิตภัตตาคารอาหารและเครื่องดื่ม	271	100.00	261	96.31	4	1.48	6	2.21	Manufacture of food products and beverages
17	การผลิตสิ่งทอ	33	100.00	33	100.00	-	-	-	-	Manufacture of textiles
18	การผลิตเครื่องแต่งกายรวมทั้งการตกแต่งและซ่อมเสื้อผ้า	296	100.00	296	100.00	-	-	-	-	Manufacture of wearing apparel; dressing and dyeing of fur
20	การผลิตไม้และผลิตภัณฑ์จากไม้และไม้ก๊อก ยกเว้น เฟอร์นิเจอร์ รวมทั้งการผลิตสิ่งของที่ทำจากฟางและวัสดุลักษณะอื่นๆ	32	100.00	30	93.75	-	-	2	6.25	Manufacture of wood and of products of wood and cork, except furniture; handbags, saddlery, harness and footwear
21	การผลิตกระดาษและผลิตภัณฑ์กระดาษ	3	100.00	3	100.00	-	-	-	-	Manufacture of paper and paper products
22	การพิมพ์โฆษณา การพิมพ์ และการทำสำเนาสิ่งพิมพ์	23	100.00	23	100.00	-	-	-	-	Publishing, printing and reproduction of recorded media
23	การผลิตผลิตภัณฑ์จากไม้ ไม้ก๊อก ผลิตภัณฑ์ที่ได้จากการกลั่นน้ำมันปิโตรเลียมและเชื้อเพลิงปรมาณู	1	100.00	1	100.00	-	-	-	-	Manufacture of coke, refined petroleum products handbags, saddlery, harness and footwear
24	การผลิตเคมีภัณฑ์และผลิตภัณฑ์เคมี	6	100.00	5	83.33	-	-	1	16.67	Manufacture of chemicals and chemical products
25	การผลิตผลิตภัณฑ์ยางและพลาสติก	11	100.00	10	90.91	1	9.09	-	-	Manufacture of rubber and plastics products
26	การผลิตผลิตภัณฑ์จากแร่โลหะ	42	100.00	42	100.00	-	-	-	-	Manufacture of other non-metallic mineral products
27	การผลิตโลหะขั้นมูลฐาน	3	100.00	1	33.33	1	33.33	1	33.33	Manufacture of basic metals
28	การผลิตผลิตภัณฑ์ที่ทำจาก โลหะประดิษฐ์ ยกเว้นเครื่องจักรและอุปกรณ์	188	100.00	187	99.47	-	-	1	0.53	Manufacture of fabricated metal products, except machinery and equipment
29	การผลิตเครื่องจักรและอุปกรณ์ ซึ่งมี ใช้จัดประเภทไว้ในที่อื่น	8	100.00	7	87.50	-	-	1	12.50	Manufacture of machinery and equipment n.e.c.
33	การผลิตอุปกรณ์ที่ใช้ในทางการแพทย์ การวัดความถี่ และอุปกรณ์ที่ใช้ในทางทัศนศาสตร์ นาฬิกา	2	100.00	2	100.00	-	-	-	-	Manufacture of medical, precision and optical instruments, handbags, saddlery, harness and footwear
34	การผลิตยานยนต์ รถพ่วงและรถถังรอกพ่วง	2	100.00	2	100.00	-	-	-	-	Manufacture of motor vehicles, trailers and semi-trailers
35	การผลิตเครื่องอุปโภคบริโภคขนส่งอื่นๆ	10	100.00	10	100.00	-	-	-	-	Manufacture of other transport equipment
36	การผลิตเฟอร์นิเจอร์ รวมทั้งการผลิตซึ่งมิได้จัดประเภทไว้ในที่อื่น	74	100.00	74	100.00	-	-	-	-	Manufacture of furniture; manufacturing n.e.c.

ที่มา : สำมะโนอุตสาหกรรม พ.ศ.2550 จังหวัด ประจวบคีรีขันธ์ สำนักงานสถิติแห่งชาติ กระทรวงเทคโนโลยีสารสนเทศและการสื่อสาร

Source : The 2007 Industrial Census, Prachuap Khiri Khan Province, National Statistical Office, Ministry of Information and Communication Technology

ตาราง 3 จำนวนและร้อยละของสถานประกอบการอุตสาหกรรมผลิต จำนวนตามระยะเวลาในการดำเนินงานกิจการ และขนาดอุตสาหกรรม

TABLE 3 NUMBER AND PERCENTAGE OF MANUFACTURING ESTABLISHMENTS BY PERIOD OF OPERATION AND DIVISION OF INDUSTRY

รหัส Code	หมวดอุตสาหกรรม Number of establishments	จำนวนสถานประกอบการ Number of establishments		ระยะเวลาในการดำเนินงานกิจการ (ปี) Period of operation (Year)												Division of Industry
		จำนวน Number	ร้อยละ %	< 5		5-9		10-19		20-29		≥ 30				
		จำนวน Number	ร้อยละ %	จำนวน Number	ร้อยละ %	จำนวน Number	ร้อยละ %	จำนวน Number	ร้อยละ %	จำนวน Number	ร้อยละ %	จำนวน Number	ร้อยละ %	จำนวน Number	ร้อยละ %	
รวม		1,005	100.00	257	25.52	194	19.32	368	36.63	99	9.88	87	8.64		Total	
15	การผลิตเครื่องจักรกลและเครื่องมือ	271	100.00	87	32.13	57	20.85	80	29.67	35	12.92	12	4.43		Manufacture of food products and beverages	
17	การผลิตสิ่งทอ	33	100.00	8	25.25	14	43.43	4	12.12	3	10.10	3	9.09		Manufacture of textiles	
18	การผลิตเครื่องแต่งกาย รวมทั้งการกลึงและย้อมเส้นสัตว์	296	100.00	23	7.80	56	18.95	141	47.52	40	13.44	36	12.29		Manufacture of wearing apparel; dressing and dyeing of fur	
20	การผลิตไม้และผลิตภัณฑ์จากไม้และไม้กึ่งทาสี ไม้เทียม ฟอร์ไมเจอร์ รวมทั้งการผลิตสิ่งของที่ทำจากพลาสติกและวัสดุพลาสติกอื่นๆ	32	100.00	13	39.17	8	23.75	7	21.46	-	-	5	15.62		Manufacture of wood and of products of wood and cork, except furniture; manufacture of articles of straw and plaiting materials	
21	การผลิตกระดาษและผลิตภัณฑ์กระดาษ	3	100.00	1	33.33	2	66.67	-	-	-	-	-	-		Manufacture of paper and paper products	
22	การผลิตสิ่งพิมพ์ การพิมพ์ และการทำเส้นเอ็นพิมพ์	23	100.00	7	28.99	4	17.39	7	28.99	2	7.25	4	17.39		Publishing, printing and reproduction of recorded media	
23	การผลิตผลิตภัณฑ์จากพลาสติกที่ได้ออกก่อน นำมาใช้ประโยชน์และผลิตภัณฑ์	1	100.00	-	-	1	100.00	-	-	-	-	-	-		Manufacture of coke, refined petroleum products and nuclear fuel	
24	การผลิตผลิตภัณฑ์ยางและพลาสติก	6	100.00	5	83.33	-	-	1	16.67	-	-	-	-		Manufacture of chemicals and chemical products	
25	การผลิตผลิตภัณฑ์ยางและพลาสติก	11	100.00	7	63.64	-	-	4	36.36	-	-	-	-		Manufacture of rubber and plastics products	
26	การผลิตผลิตภัณฑ์จากแร่โลหะ	42	100.00	9	21.83	1	2.38	23	53.57	3	7.94	6	14.29		Manufacture of other non-metallic mineral products	
27	การผลิตโลหะขั้นมูลฐาน	3	100.00	-	-	-	-	3	100.00	-	-	-	-		Manufacture of basic metals	
28	การผลิตผลิตภัณฑ์ที่ทำจากโลหะประดิษฐ์ เช่น เครื่องจักรและอุปกรณ์	188	100.00	76	40.37	27	14.57	56	29.96	9	4.76	19	10.35		Manufacture of fabricated metal products, except machinery and equipment	
29	การผลิตเครื่องจักรและอุปกรณ์ ซึ่งมีได้ประเภทที่ 3 ในที่อื่น	8	100.00	2	25.00	1	12.50	3	37.50	1	12.50	1	12.50		Manufacture of machinery and equipment n.e.c.	
33	การผลิตอุปกรณ์ที่ใช้ในทางการแพทย์ การวัดความถี่ และอุปกรณ์ที่ใช้ในทางพันธุศาสตร์ นานาเทคโนโลยี	2	100.00	-	-	-	-	-	-	2	100.00	-	-		Manufacture of medical, precision and optical instruments, watches and clocks	
34	การผลิตยานยนต์ รถพ่วงและรถจักรยานยนต์	2	100.00	-	-	-	-	1	50.00	1	50.00	-	-		Manufacture of motor vehicles, trailers and semi-trailers	
35	การผลิตเครื่องอุปโภคบริโภค เช่น เสื้อผ้า	10	100.00	1	10.00	4	40.00	5	50.00	-	-	-	-		Manufacture of other transport equipment	
36	การผลิตเฟอร์นิเจอร์ รวมทั้งการผลิตที่มีได้จัดประเภทไว้ในที่อื่น	74	100.00	18	23.99	19	26.01	34	45.61	3	4.39	-	-		Manufacture of furniture; manufacturing n.e.c.	

ที่มา : สำนักข้อมูลทางสถิติ พ.ศ.2550 จังหวัด ประจวบคีรีขันธ์ สำนักงานสถิติแห่งชาติ กระทรวงเทคโนโลยีสารสนเทศและการสื่อสาร

Source : The 2007 Industrial Census, Prachuap Khiri Khan Province, National Statistical Office, Ministry of Information and Communication Technology

ตาราง 4 จำนวนและร้อยละของสถานประกอบการอุตสาหกรรมที่ผลิต จำนวนตามระยะเวลาการผลิตในปี 2549 และตามอุตสาหกรรม  
 TABLE 4 NUMBER AND PERCENTAGE OF MANUFACTURING ESTABLISHMENTS BY PERIOD OF OPERATION IN 2006 AND DIVISION OF INDUSTRY

รหัส Code	หมวดอุตสาหกรรม Division of industry	Number of establishments		จำนวนสถานประกอบการ												Division of industry				
		จำนวน Number	ร้อยละ %	< 3			3-6			7-9			10-12			8-10			จำนวน Number	ร้อยละ %
				จำนวน Number	ร้อยละ %	จำนวน Number	ร้อยละ %	จำนวน Number	ร้อยละ %	จำนวน Number	ร้อยละ %	จำนวน Number	ร้อยละ %	จำนวน Number	ร้อยละ %	จำนวน Number	ร้อยละ %			
รวม		1,005	100.00	12	1.18	69	6.83	56	5.61	868	86.39	338	33.65	599	59.63	68	6.72	Total		
15	การผลิตผลิตภัณฑ์อาหารและเครื่องดื่ม	271	100.00	-	-	28	10.24	19	7.07	224	82.69	141	52.18	107	39.39	23	8.43	Manufacture of food products and beverages		
17	การผลิตสิ่งทอ	33	100.00	-	-	1	3.03	3	10.10	29	86.87	4	13.13	29	86.87	-	-	Manufacture of textiles		
18	การผลิตเครื่องนุ่งห่ม รวมถึงการทอและย้อมเส้นใยสัตว์	296	100.00	10	3.34	17	5.62	-	-	269	91.04	96	32.43	179	60.31	21	7.26	Manufacture of wearing apparel; dressing and dyeing of fur		
20	การผลิตไม้และผลิตภัณฑ์ไม้และไม้ก๊อก ยกเว้น เฟอร์นิเจอร์	32	100.00	2	6.25	3	10.42	2	6.87	24	76.46	8	24.17	18	55.83	6	20.00	Manufacture of wood and of products of wood and cork, except furniture; manufacture of articles of straw and plaiting materials		
21	การผลิตกระดาษและผลิตภัณฑ์กระดาษ	3	100.00	-	-	-	-	-	-	3	100.00	-	-	3	100.00	-	-	Manufacture of paper and paper products		
22	การผลิตยางแผ่น การพิมพ์ และการทำเส้นใย	23	100.00	-	-	-	-	3	13.04	20	86.96	13	56.52	10	43.48	-	-	Publishing, printing and reproduction of recorded media		
23	การผลิตผลิตภัณฑ์ปิโตรเลียมและผลิตภัณฑ์ปิโตรเลียม	1	100.00	-	-	1	100.00	-	-	-	-	1	100.00	-	-	-	-	Manufacture of coke, refined petroleum products and nuclear fuel		
24	การผลิตผลิตภัณฑ์และผลิตภัณฑ์	6	100.00	-	-	-	-	-	-	6	100.00	-	-	5	83.33	1	16.67	Manufacture of chemicals and chemical products		
25	การผลิตผลิตภัณฑ์พลาสติก	11	100.00	-	-	-	-	-	-	11	100.00	4	36.36	4	36.36	3	27.27	Manufacture of rubber and plastics products		
26	การผลิตเครื่องจักรกลโลหะ	42	100.00	-	-	6	14.29	6	13.10	31	72.62	16	37.70	25	59.92	1	2.38	Manufacture of other non-metallic mineral products		
27	การผลิตโลหะขั้นพื้นฐาน	3	100.00	-	-	-	-	-	-	3	100.00	-	-	1	33.33	2	66.67	Manufacture of basic metals		
28	การผลิตผลิตภัณฑ์ที่ทำงานโลหะและเครื่องมือเครื่องจักรและอุปกรณ์	188	100.00	-	-	13	6.86	17	9.25	158	83.89	32	16.96	149	79.41	7	3.63	Manufacture of fabricated metal products, except machinery and equipment		
29	การผลิตเครื่องจักรและอุปกรณ์ ซึ่งมีใช้ประกอบการทำปูนซีเมนต์	8	100.00	-	-	-	-	-	-	8	100.00	1	12.50	7	87.50	-	-	Manufacture of machinery and equipment n.e.c.		
33	การผลิตอุปกรณ์ที่ใช้ในทางเกษตร การวัดความชื้น และอุปกรณ์ที่ใช้ในทางสัตวศาสตร์ นาฬิกา	2	100.00	-	-	-	-	-	-	2	100.00	-	-	2	100.00	-	-	Manufacture of medical, precision and optical instruments, watches and clocks		
34	การผลิตยานยนต์ รถบรรทุกและรถแทรกเตอร์	2	100.00	-	-	-	-	-	-	2	100.00	-	-	2	100.00	-	-	Manufacture of motor vehicles, trailers and semi-trailers		
35	การผลิตเครื่องอุปโภคบริโภคและสิ่งอื่น	10	100.00	-	-	-	-	1	10.00	9	90.00	3	30.00	7	70.00	-	-	Manufacture of other transport equipment		
36	การผลิตเฟอร์นิเจอร์ รวมถึงการผลิตซึ่งไม้ประกอบทำปูนซีเมนต์	74	100.00	-	-	-	-	5	6.42	69	93.58	19	25.68	52	70.27	3	4.05	Manufacture of furniture; manufacturing n.e.c.		

ที่มา : สำนักข้อมูลทางกรม พ.ศ.2550 จังหวัด ประจวบคีรีขันธ์ สำนักงานสถิติแห่งชาติ กระทรวงเทคโนโลยีสารสนเทศและการสื่อสาร  
 Source : The 2007 Industrial Census, Prachuap Khiri Khan Province, National Statistical Office, Ministry of Information and Communication Technology

ตาราง 5 มูลค่าเงินจดทะเบียน ทุนจดทะเบียน และร้อยละของมูลค่าทุนจดทะเบียน โดยอุตสาหกรรม และสาขาอุตสาหกรรม

TABLE 5 VALUE OF REGISTERED CAPITAL, NUMBER AND PERCENTAGE OF MANUFACTURING ESTABLISHMENTS BY VALUE OF REGISTERED CAPITAL AND DIVISION OF INDUSTRY

รหัส Code	ประเภทอุตสาหกรรม Division of industry	จำนวนสถานประกอบการ Number of establishments		มูลค่าเงินจดทะเบียน No value of registered capital		รวม Total		<1		1-9		10-49		50-99		100-199		200-499		500-999		≥1,000		Division of industry
		จำนวน Number	ร้อยละ %	จำนวน Number	ร้อยละ %	จำนวน Number	ร้อยละ %	จำนวน Number	ร้อยละ %	จำนวน Number	ร้อยละ %	จำนวน Number	ร้อยละ %	จำนวน Number	ร้อยละ %	จำนวน Number	ร้อยละ %	จำนวน Number	ร้อยละ %	จำนวน Number	ร้อยละ %	จำนวน Number	ร้อยละ %	
รวม		1,005	100.00	921	91.63	84	8.37	6	7.13	49	58.38	16	19.02	6	7.13	2	2.38	2	2.38	2	2.38	1	1.19	Total
15	การผลิตสินค้าทางยาและเวชภัณฑ์	271	100.00	224	82.53	47	17.47	4	8.45	24	51.41	12	25.35	5	10.56	1	2.11	1	2.11	-	-	-	-	Manufacture of food products and beverages
17	การผลิตสิ่งทอ	33	100.00	25	76.77	8	23.23	-	-	8	100.00	-	-	-	-	-	-	-	-	-	-	-	-	Manufacture of textiles
18	การผลิตเครื่องนุ่งห่ม รวมถึงรองเท้าและผลิตภัณฑ์เสริมแต่ง	296	100.00	288	97.26	8	2.74	-	-	8	100.00	-	-	-	-	-	-	-	-	-	-	-	-	Manufacture of wearing apparel, dressing and dyeing of fur
20	การผลิตไม้และผลิตภัณฑ์ไม้แปรรูป เช่น ไม้กระดาน ไม้พื้น ไม้ฉาก ไม้ค้ำยัน ไม้ค้ำยันค้ำยัน	32	100.00	32	100.00	-	-	-	-	-	-	-	-	-	-	-	-	-	-	-	-	-	-	Manufacture of wood and/or products of wood and cork, except furniture; manufacture of articles of straw and plaiting materials
21	การผลิตกระดาษและผลิตภัณฑ์กระดาษ	3	100.00	1	33.33	2	66.67	-	-	-	-	1	50.00	1	50.00	-	-	-	-	-	-	-	-	Manufacture of paper and paper products
22	การผลิตหมึกและผลิตภัณฑ์หมึก	23	100.00	21	91.30	2	8.70	-	-	1	50.00	1	50.00	-	-	-	-	-	-	-	-	-	-	Publishing, printing and reproduction of recorded media
23	การผลิตผลิตภัณฑ์พลาสติก เช่น ผลิตภัณฑ์พลาสติก	1	100.00	-	-	1	100.00	-	-	1	100.00	-	-	-	-	-	-	-	-	-	-	-	-	Manufacture of coke, refined petroleum products and nuclear fuel
24	การผลิตผลิตภัณฑ์เคมีภัณฑ์	6	100.00	6	100.00	-	-	-	-	-	-	-	-	-	-	-	-	-	-	-	-	-	-	Manufacture of chemicals and chemical products
25	การผลิตผลิตภัณฑ์ยางและพลาสติก	11	100.00	9	81.82	2	18.18	-	-	2	100.00	-	-	-	-	-	-	-	-	-	-	-	-	Manufacture of rubber and plastics products
26	การผลิตผลิตภัณฑ์โลหะ	42	100.00	37	88.10	5	11.90	1	20.00	2	40.00	2	40.00	-	-	-	-	-	-	-	-	-	-	Manufacture of other non-metallic mineral products
27	การผลิตโลหะขั้นพื้นฐาน	3	100.00	1	33.33	2	66.67	-	-	-	-	-	-	-	-	-	-	-	-	1	50.00	1	50.00	Manufacture of basic metals
28	การผลิตเครื่องมือกล เช่น เครื่องจักรกล เครื่องจักรกลอุตสาหกรรม	188	100.00	183	97.34	5	2.66	1	20.00	2	40.00	-	-	-	-	1	20.00	1	20.00	-	-	-	-	Manufacture of fabricated metal products, except machinery and equipment
29	การผลิตเครื่องมือกล เช่น เครื่องจักรกล เครื่องจักรกลอุตสาหกรรม	8	100.00	7	87.50	1	12.50	-	-	-	-	-	-	-	-	-	-	-	-	1	100.00	-	-	Manufacture of machinery and equipment n.e.c.
33	การผลิตอุปกรณ์อิเล็กทรอนิกส์ เช่น อุปกรณ์อิเล็กทรอนิกส์	2	100.00	2	100.00	-	-	-	-	-	-	-	-	-	-	-	-	-	-	-	-	-	-	Manufacture of medical, precision and optical instruments, watches and clocks
34	การผลิตยานยนต์ เช่น รถยนต์ รถจักรยานยนต์	2	100.00	1	50.00	1	50.00	-	-	1	100.00	-	-	-	-	-	-	-	-	-	-	-	-	Manufacture of motor vehicles, trailers and semi-trailers
35	การผลิตเครื่องอุปโภคบริโภค เช่น เครื่องใช้ไฟฟ้า	10	100.00	10	100.00	-	-	-	-	-	-	-	-	-	-	-	-	-	-	-	-	-	-	Manufacture of other transport equipment
36	การผลิตเฟอร์นิเจอร์ เช่น เฟอร์นิเจอร์	74	100.00	74	100.00	-	-	-	-	-	-	-	-	-	-	-	-	-	-	-	-	-	-	Manufacture of furniture; manufacturing n.e.c.

ที่มา : สำนักข้อมูลทางสถิติ กระทรวงพาณิชย์ สำนักงานสถิติแห่งชาติ สำนักงานสถิติแห่งชาติ กระทรวงเทคโนโลยีสารสนเทศและการสื่อสาร  
 Source : The 2007 Industrial Census, Puchamp Khiri Khan Province, National Statistical Office, Ministry of Information and Communication Technology

ตาราง 6 มูลค่าเงินลงทุนที่แบ่งส่วนตามประเภทหรือถือหุ้น จำนวนและร้อยละของสถานประกอบการอุตสาหกรรมผลิต จำนวนความถี่ส่วนของการลงทุนหรือถือหุ้นของต่างประเทศและตามอุตสาหกรรม

TABLE 6 VALUE OF FOREIGN INVESTMENT OR SHARE HOLDING, NUMBER AND PERCENTAGE OF MANUFACTURING ESTABLISHMENTS BY PROPORTION OF FOREIGN INVESTMENT OR SHARE HOLDING AND DIVISION OF INDUSTRY

รหัส Code	หมวดอุตสาหกรรม Number of establishments	จำนวนสถาน- ประกอบการ Number		ไม่ต่างประเทศ รวมลงทุนหรือถือหุ้น No foreign's investment or share holding		รวม Total		สัดส่วนของการร่วมลงทุนหรือถือหุ้น Proportion of foreign investment or share holding		มูลค่าเงินลงทุนที่ต่างประเทศ รวมลงทุนหรือถือหุ้น Value of foreign investment or share holding		Division of industry	
		จำนวน Number	ร้อยละ %	จำนวน Number	ร้อยละ %	จำนวน Number	ร้อยละ %	จำนวน Number	ร้อยละ %	จำนวน Number	ร้อยละ %		
รวม	1,005	100.00	991	98.65	14	1.35	-	-	13	92.65	1	7.35	Total
15 การผลิตผลิตภัณฑ์อาหารและเครื่องดื่ม	271	100.00	268	98.71	4	1.29	-	-	4	100.00	-	-	Manufacture of food products and beverages
17 การผลิตสิ่งทอ	33	100.00	33	100.00	-	-	-	-	-	-	-	-	Manufacture of textiles
18 การผลิตเครื่องนุ่งห่ม	296	100.00	288	97.26	8	2.74	-	-	8	100.00	-	-	Manufacture of wearing apparel; dressing and dyeing of fur
20 การผลิตไม้และผลิตภัณฑ์จากไม้และไม้ก๊อก ไม้แปรรูป ไม้เนื้ออ่อน	32	100.00	32	100.00	-	-	-	-	-	-	-	-	Manufacture of wood and of products of wood and cork, except furniture; manufacture of articles of straw and plaiting materials
21 การผลิตกระดาษและผลิตภัณฑ์กระดาษ	3	100.00	3	100.00	-	-	-	-	100	-	-	-	Manufacture of paper and paper products
22 การพิมพ์โฆษณา การพิมพ์ และการทำสำเนาอื่นที่	23	100.00	23	100.00	-	-	-	-	-	-	-	-	Publishing, printing and reproduction of recorded media
23 การผลิตผลิตภัณฑ์จากไม้ ผลิตภัณฑ์ที่ฝังการกลั่น น้ำมันปิโตรเลียมและเชื้อเพลิงปรมาณู	1	100.00	1	100.00	-	-	-	-	-	-	-	-	Manufacture of coke, refined petroleum products and nuclear fuel
24 การผลิตเคมีภัณฑ์และผลิตภัณฑ์	6	100.00	6	100.00	-	-	-	-	-	-	-	-	Manufacture of chemicals and chemical products
25 การผลิตผลิตภัณฑ์ยางและพลาสติก	11	100.00	11	100.00	-	-	-	-	-	-	-	-	Manufacture of rubber and plastics products
26 การผลิตผลิตภัณฑ์จากแร่โลหะ	42	100.00	42	100.00	-	-	-	-	-	-	-	-	Manufacture of other non-metallic mineral products
27 การผลิต โลหะขั้นมูลฐาน	3	100.00	3	100.00	-	-	-	-	-	-	-	-	Manufacture of basic metals
28 การผลิตผลิตภัณฑ์ที่ทำจากโลหะประดิษฐ์ ยกเว้นเครื่องจักรและอุปกรณ์	188	100.00	186	98.94	2	1.06	-	-	1	50.00	1	50.00	Manufacture of fabricated metal products, except machinery and equipment
29 การผลิตเครื่องจักรและอุปกรณ์ ที่มีได้จัดประเภทไว้ในที่อื่น	8	100.00	8	100.00	-	-	-	-	-	-	-	-	Manufacture of machinery and equipment n.e.c.
33 การผลิตอุปกรณ์ที่ใช้ในทางเกษตรกรรม การวัดความถี่ และอุปกรณ์ที่ใช้ในทางทัศนศาสตร์ นาฬิกา	2	100.00	2	100.00	-	-	-	-	-	-	-	-	Manufacture of medical, precision and optical instruments, watches and clocks
34 การผลิตยานยนต์ รถพ่วงและรถบรรทุก	2	100.00	2	100.00	-	-	-	-	-	-	-	-	Manufacture of motor vehicles, trailers and semi-trailers
35 การผลิตเครื่องอุปโภคบริโภคประเภทอื่น	10	100.00	10	100.00	-	-	-	-	-	-	-	-	Manufacture of other transport equipment
36 การผลิตเฟอร์นิเจอร์ รวมทั้งการผลิตสิ่งมีได้จัดประเภทที่ไว้ในที่อื่น	74	100.00	74	100.00	-	-	-	-	-	-	-	-	Manufacture of furniture; manufacturing n.e.c.

ที่มา : สำนักข้อมูลสารสนเทศ กระทรวงเทคโนโลยีสารสนเทศและการสื่อสาร

Source : The 2007 Industrial Census, Prachinburi Province, National Statistical Office, Ministry of Information and Communication Technology

ตาราง 7 จำนวนและร้อยละของสถานประกอบการผลิตสิ่งทอและสิ่งทอสำเร็จรูปในต่างประเทศที่มีมูลค่าการลงทุนสูงที่สุด โดยแบ่งตามสาขา  
 TABLE 7 NUMBER AND PERCENTAGE OF MANUFACTURING ESTABLISHMENTS WITH FOREIGN INVESTMENT BY THE FIRST COUNTRY WITH HIGHEST SHARE HOLDING AND DIVISION OF INDUSTRY

รหัส Code	หมวดอุตสาหกรรม Sector	จำนวนสถานประกอบการ Number of establishments		ไม่ลงทุนจากต่างประเทศ No foreign investment		ลงทุนจากต่างประเทศ With foreign investments		ประเทศที่มีมูลค่าการลงทุนสูงที่สุด (The first country with highest share holding)		ประเทศอื่นๆ Other countries		Division of industry
		จำนวน Number	ร้อยละ %	จำนวน Number	ร้อยละ %	จำนวน Number	ร้อยละ %	จำนวน Number	ร้อยละ %	จำนวน Number	ร้อยละ %	
รวม		1,005	100.00	991	98.65	14	1.35	-	-	-	-	Total
15	การผลิตสิ่งทอผ้าและเครื่องนุ่งห่ม	271	100.00	268	98.71	4	1.29	-	-	-	-	Manufacture of food products and beverages
17	การผลิตสิ่งทอ	33	100.00	33	100.00	-	-	-	-	-	-	Manufacture of textiles
18	การผลิตสิ่งทอเส้นใยธรรมชาติและเส้นใยสังเคราะห์	296	100.00	288	97.26	8	2.74	-	-	-	-	Manufacture of wearing apparel, dressing and dyeing of fur
20	การผลิตสิ่งทอเส้นใยสังเคราะห์	32	100.00	32	100.00	-	-	-	-	-	-	Manufacture of wool and of products of wool and cork, except furniture; manufacture of articles of straw and plaiting materials
21	การผลิตสิ่งทอเส้นใยสังเคราะห์	3	100.00	3	100.00	-	-	-	-	-	-	Manufacture of paper and paper products
22	การผลิตสิ่งทอเส้นใยสังเคราะห์	23	100.00	23	100.00	-	-	-	-	-	-	Publishing, printing and reproduction of recorded media
23	การผลิตสิ่งทอเส้นใยสังเคราะห์	1	100.00	1	100.00	-	-	-	-	-	-	Manufacture of coke, refined petroleum products and nuclear fuel
24	การผลิตสิ่งทอเส้นใยสังเคราะห์	6	100.00	6	100.00	-	-	-	-	-	-	Manufacture of chemicals and chemical products
25	การผลิตสิ่งทอเส้นใยสังเคราะห์	11	100.00	11	100.00	-	-	-	-	-	-	Manufacture of rubber and plastics products
26	การผลิตสิ่งทอเส้นใยสังเคราะห์	42	100.00	42	100.00	-	-	-	-	-	-	Manufacture of other non-metallic mineral products
27	การผลิตสิ่งทอเส้นใยสังเคราะห์	3	100.00	3	100.00	-	-	-	-	-	-	Manufacture of basic metals
28	การผลิตสิ่งทอเส้นใยสังเคราะห์	188	100.00	186	98.94	2	1.06	-	-	-	-	Manufacture of fabricated metal products, except machinery and equipment
29	การผลิตสิ่งทอเส้นใยสังเคราะห์	8	100.00	8	100.00	-	-	-	-	-	-	Manufacture of machinery and equipment n.e.c.
33	การผลิตสิ่งทอเส้นใยสังเคราะห์	2	100.00	2	100.00	-	-	-	-	-	-	Manufacture of metal, precision and optical instruments, watches and clocks
34	การผลิตสิ่งทอเส้นใยสังเคราะห์	2	100.00	2	100.00	-	-	-	-	-	-	Manufacture of motor vehicles, trailers and semi-trailers
35	การผลิตสิ่งทอเส้นใยสังเคราะห์	10	100.00	10	100.00	-	-	-	-	-	-	Manufacture of other transport equipment
36	การผลิตสิ่งทอเส้นใยสังเคราะห์	74	100.00	74	100.00	-	-	-	-	-	-	Manufacture of furniture, manufacturing n.e.c.

ที่มา : สำนักงานคณะกรรมการกฤษฎีกา กระทรวงพาณิชย์ สำนักงานสถิติแห่งชาติ กระทรวงเทคโนโลยีสารสนเทศและการสื่อสาร  
 Source : The 2007 Industrial Census, Prechump Khan Province, National Statistical Office, Ministry of Information and Communication Technology



ตาราง 7.1 จำนวนและร้อยละของสถานประกอบการอุตสาหกรรมที่ผลิตไฟฟ้าในประเทศไทย จำนวนประเทศที่มีสถานประกอบการที่มีมูลค่าเพิ่มสูงสุดตามสาขา และอุตสาหกรรม  
 TABLE 7.1 NUMBER AND PERCENTAGE OF MANUFACTURING ESTABLISHMENTS WITH FOREIGN INVESTMENT BY THE SECOND COUNTRY WITH HIGHEST SHARE HOLDING AND DIVISION OF INDUSTRY

รหัส Code	นามอุตสาหกรรม Industry	จำนวนสถานประกอบการ Number of establishments		ไม่มีการลงทุน No foreign investment		มีการลงทุน With foreign investment		ประเทศที่มีมูลค่าเพิ่มสูงสุด Country with highest share holding		ประเทศอื่นๆ Other in countries		Division of industry	
		จำนวน Number	ร้อยละ %	จำนวน Number	ร้อยละ %	จำนวน Number	ร้อยละ %	จำนวน Number	ร้อยละ %	จำนวน Number	ร้อยละ %		
รวม Total		1,005	100.00	991	98.65	14	1.35				14	100.00	Total
15	การผลิตสินค้าทางานและเครื่องดื่ม Manufacture of food products and beverages	271	100.00	268	98.71	4	1.29				4	100.00	Manufacture of food products and beverages
17	การผลิตสิ่งทอ Manufacture of textiles	33	100.00	33	100.00	-	-				-	-	Manufacture of textiles
18	การผลิตเครื่องกลึง การขึ้นรูปพลาสติกและผลิตภัณฑ์ Manufacture of wood and of products of wood and cork, except furniture;	296	100.00	288	97.26	8	2.74				8	100.00	Manufacture of wood and of products of wood and cork, except furniture;
20	การผลิตไม้และผลิตภัณฑ์ไม้และผลิตภัณฑ์ที่ทำจากไม้ Manufacture of articles of straw and plaiting materials	32	100.00	32	100.00	-	-				-	-	Manufacture of articles of straw and plaiting materials
21	การผลิตกระดาษและผลิตภัณฑ์กระดาษ Manufacture of paper and paper products	3	100.00	3	100.00	-	-				-	-	Manufacture of paper and paper products
22	การพิมพ์และการพิมพ์และผลิตภัณฑ์ Publishing, printing and reproduction of recorded media	23	100.00	23	100.00	-	-				-	-	Publishing, printing and reproduction of recorded media
23	การผลิตผลิตภัณฑ์ปิโตรเลียมและผลิตภัณฑ์ที่กลั่นจากปิโตรเลียม Manufacture of coke, refined petroleum products and nuclear fuel	1	100.00	1	100.00	-	-				-	-	Manufacture of coke, refined petroleum products and nuclear fuel
24	การผลิตเคมีภัณฑ์และผลิตภัณฑ์ Manufacture of chemicals and chemical products	6	100.00	6	100.00	-	-				-	-	Manufacture of chemicals and chemical products
25	การผลิตผลิตภัณฑ์พลาสติก Manufacture of rubber and plastics products	11	100.00	11	100.00	-	-				-	-	Manufacture of rubber and plastics products
26	การผลิตผลิตภัณฑ์โลหะ Manufacture of other non-metallic mineral products	42	100.00	42	100.00	-	-				-	-	Manufacture of other non-metallic mineral products
27	การผลิตโลหะขั้นพื้นฐาน Manufacture of basic metals	3	100.00	3	100.00	-	-				-	-	Manufacture of basic metals
28	การผลิตผลิตภัณฑ์ที่ทำจากโลหะประเภทอื่นที่ไม่ใช่เหล็กและผลิตภัณฑ์ Manufacture of fabricated metal products, except machinery and equipment	188	100.00	186	98.94	2	1.06				2	100.00	Manufacture of fabricated metal products, except machinery and equipment
29	การผลิตเครื่องจักรกลประเภทอื่นที่ไม่ใช่เครื่องจักรกลที่ใช้พลังงานไฟฟ้า Manufacture of machinery and equipment n.e.c.	8	100.00	8	100.00	-	-				-	-	Manufacture of machinery and equipment n.e.c.
33	การผลิตอุปกรณ์ที่ใช้ในยานยนต์ การวัดความถี่ และอุปกรณ์ที่ใช้ในทางวิทยุ โทรทัศน์ วิทยุ และโทรทัศน์ Manufacture of watches and clocks	2	100.00	2	100.00	-	-				-	-	watches and clocks
34	การผลิตยานยนต์ รถยนต์และรถจักรยานยนต์ Manufacture of motor vehicles, trailers and semi-trailers	2	100.00	2	100.00	-	-				-	-	Manufacture of motor vehicles, trailers and semi-trailers
35	การผลิตเครื่องมือการขนส่งอื่นๆ Manufacture of other transport equipment	10	100.00	10	100.00	-	-				-	-	Manufacture of other transport equipment
36	การผลิตเฟอร์นิเจอร์ วัสดุพลาสติกและผลิตภัณฑ์พลาสติก Manufacture of furniture, manufacturing n.e.c.	74	100.00	74	100.00	-	-				-	-	Manufacture of furniture, manufacturing n.e.c.

ที่มา : สำนักงานการทะเบียนพาณิชย์ กรมการทะเบียนพาณิชย์ กระทรวงพาณิชย์  
 Source : The 2007 Industrial Census, Pechump Khiri (Khai Province), Ministry of Information and Communication Technology

ตาราง 7.2 จำนวนและร้อยละของสถานประกอบการอุตสาหกรรมที่จัดประเภทตามจำนวนเงินลงทุนจากต่างประเทศที่มีอยู่ในประเทศที่มีสัดส่วนสูงที่สุดของอุตสาหกรรม และตามอุตสาหกรรม  
 TABLE 7.2. NUMBER AND PERCENTAGE OF MANUFACTURING ESTABLISHMENTS WITH FOREIGN INVESTMENT BY THE THIRD COUNTRY WITH HIGHEST SHARE HOLDING AND DIVISION OF INDUSTRY

รหัส Code	หมวดอุตสาหกรรม Division of industry	จำนวนสถานประกอบการ Number of establishments		ไม่มีการลงทุนจากต่างประเทศ No foreign investment		มีการลงทุนจากต่างประเทศ With foreign investment		เกาหลี Korea		ญี่ปุ่น Japan		ไต้หวัน Taiwan		สิงคโปร์ Singapore		จีน China		สหรัฐอเมริกา USA		ประเทศอื่นๆ Other countries		Division of industry	
		จำนวน Number	ร้อยละ %	จำนวน Number	ร้อยละ %	จำนวน Number	ร้อยละ %	จำนวน Number	ร้อยละ %	จำนวน Number	ร้อยละ %	จำนวน Number	ร้อยละ %	จำนวน Number	ร้อยละ %	จำนวน Number	ร้อยละ %	จำนวน Number	ร้อยละ %	จำนวน Number	ร้อยละ %		
รวม Total		1,005	100.00	991	98.65	14	1.35	-	-	-	-	-	-	-	-	-	-	-	-	-	14	100.00	Total
15	การผลิตเครื่องดื่มแอลกอฮอล์ Manufacture of food products and beverages	271	100.00	268	98.71	4	1.29	-	-	-	-	-	-	-	-	-	-	-	-	-	4	100.00	Manufacture of food products and beverages
17	การผลิตสิ่งทอ Manufacture of textiles	33	100.00	33	100.00	-	-	-	-	-	-	-	-	-	-	-	-	-	-	-	-	-	Manufacture of textiles
18	การผลิตเครื่องสำอาง Manufacture of wearing apparel, dressing and dyeing of fur	296	100.00	288	97.26	8	2.74	-	-	-	-	-	-	-	-	-	-	-	-	-	8	100.00	Manufacture of wearing apparel, dressing and dyeing of fur
20	การผลิตไม้และผลิตภัณฑ์ไม้และไม้เทียม Manufacture of wood and of products of wood and cork, except furniture; manufacture of articles of straw and plaiting materials	32	100.00	32	100.00	-	-	-	-	-	-	-	-	-	-	-	-	-	-	-	-	-	Manufacture of wood and of products of wood and cork, except furniture; manufacture of articles of straw and plaiting materials
21	การผลิตกระดาษและผลิตภัณฑ์กระดาษ Manufacture of paper and paper products	3	100.00	3	100.00	-	-	-	-	-	-	-	-	-	-	-	-	-	-	-	-	-	Manufacture of paper and paper products
22	การผลิตสิ่งพิมพ์และการบันทึกเสียง Publishing, printing and reproduction of recorded media	23	100.00	23	100.00	-	-	-	-	-	-	-	-	-	-	-	-	-	-	-	-	-	Manufacture of articles of straw and plaiting materials
23	การผลิตผลิตภัณฑ์พลาสติก Manufacture of coke, refined petroleum products and nuclear fuel	1	100.00	1	100.00	-	-	-	-	-	-	-	-	-	-	-	-	-	-	-	-	-	Manufacture of coke, refined petroleum products and nuclear fuel
24	การผลิตย้อมสีและผลิตภัณฑ์ย้อมสี Manufacture of chemicals and chemical products	6	100.00	6	100.00	-	-	-	-	-	-	-	-	-	-	-	-	-	-	-	-	-	Manufacture of chemicals and chemical products
25	การผลิตสิ่งทอและพลาสติก Manufacture of rubber and plastics products	11	100.00	11	100.00	-	-	-	-	-	-	-	-	-	-	-	-	-	-	-	-	-	Manufacture of rubber and plastics products
26	การผลิตสิ่งทอจากแร่โลหะ Manufacture of other non-metallic mineral products	42	100.00	42	100.00	-	-	-	-	-	-	-	-	-	-	-	-	-	-	-	-	-	Manufacture of other non-metallic mineral products
27	การผลิตโลหะขั้นพื้นฐาน Manufacture of basic metals	3	100.00	3	100.00	-	-	-	-	-	-	-	-	-	-	-	-	-	-	-	-	-	Manufacture of basic metals
28	การผลิตผลิตภัณฑ์ที่ทำงานโลหะประติมากรรม Manufacture of fabricated metal products, except machinery and equipment	188	100.00	186	98.94	2	1.06	-	-	-	-	-	-	-	-	-	-	-	-	-	2	100.00	Manufacture of fabricated metal products, except machinery and equipment
29	การผลิตเครื่องจักรและอุปกรณ์ Manufacture of machinery and equipment n.e.c.	8	100.00	8	100.00	-	-	-	-	-	-	-	-	-	-	-	-	-	-	-	-	-	Manufacture of machinery and equipment n.e.c.
33	การผลิตอุปกรณ์ที่ใช้ในทางการแพทย์ Manufacture of medical, precision and optical instruments, watches and clocks	2	100.00	2	100.00	-	-	-	-	-	-	-	-	-	-	-	-	-	-	-	-	-	Manufacture of medical, precision and optical instruments, watches and clocks
34	การผลิตยานยนต์ Manufacture of motor vehicles, trailers and semi-trailers	2	100.00	2	100.00	-	-	-	-	-	-	-	-	-	-	-	-	-	-	-	-	-	Manufacture of motor vehicles, trailers and semi-trailers
35	การผลิตเรือและอุปกรณ์ขนส่งทางน้ำ Manufacture of other transport equipment	10	100.00	10	100.00	-	-	-	-	-	-	-	-	-	-	-	-	-	-	-	-	-	Manufacture of other transport equipment
36	การผลิตเฟอร์นิเจอร์ Manufacture of furniture, manufacturing n.e.c.	74	100.00	74	100.00	-	-	-	-	-	-	-	-	-	-	-	-	-	-	-	-	-	Manufacture of furniture, manufacturing n.e.c.

ที่มา : สำนักข้อมูลสารสนเทศ พ.ศ.2550 จังหวัด ประจวบคีรีขันธ์ สำนักงานสถิติแห่งชาติ กระทรวงเทคโนโลยีสารสนเทศและการสื่อสาร  
 Source : The 2007 Industrial Census, Prachuap Khiri Khan Province, National Statistical Office, Ministry of Information and Communication Technology

ตาราง 8 จำนวนและร้อยละของสถานประกอบการอุตสาหกรรมผลิต จำนวนสถานประกอบการส่งเสริมการลงทุน จากสำนักงานคณะกรรมการส่งเสริมการลงทุน และหมวดอุตสาหกรรม  
TABLE 8 NUMBER AND PERCENTAGE OF MANUFACTURING ESTABLISHMENTS BY INVESTMENT PROMOTION FROM BOARD OF INVESTMENT (BOI) AND DIVISION OF INDUSTRY

รหัส Code	หมวดอุตสาหกรรม Industry	จำนวนสถานประกอบการ Number of establishments		การลงทุนส่งเสริมการลงทุน Investment promotion from board of investment (BOI)		Division of industry
		จำนวน Number	ร้อยละ %	จำนวน Number	ร้อยละ %	
	รวม	1,005	100.00	979	97.41	Total
15	การผลิตเครื่องใช้ไฟฟ้าและเครื่องใช้ไฟฟ้า	271	100.00	252	92.99	Manufacture of food products and beverages
17	การผลิตสิ่งทอ	33	100.00	33	100.00	Manufacture of textiles
18	การผลิตเครื่องแต่งกาย รวมทั้งการตกแต่งและซ่อมเสื้อผ้า	296	100.00	296	100.00	Manufacture of wearing apparel; dressing and dyeing of fur
20	การผลิตไม้และผลิตภัณฑ์จากไม้และไม้ก๊อก ยกเว้น ฟอร์นิเจอร์ รวมทั้งการผลิตสิ่งของที่ทำจากฟางและวัสดุพลาสติกอื่น ๆ	32	100.00	32	100.00	Manufacture of wood and of products of wood and cork, except furniture; handbags, saddlery, harness and footwear
21	การผลิตกระดาษและผลิตภัณฑ์กระดาษ	3	100.00	3	100.00	Manufacture of paper and paper products
22	การพิมพ์โฆษณา การพิมพ์ และการทำสำเนาสิ่งพิมพ์	23	100.00	23	100.00	Publishing, printing and reproduction of recorded media
23	การผลิตผลิตภัณฑ์พลาสติก รวมทั้งผลิตภัณฑ์พลาสติกแข็ง	1	100.00	1	100.00	Manufacture of coke, refined petroleum products
24	การผลิตเคมีภัณฑ์และผลิตภัณฑ์เคมี	6	100.00	5	83.33	handbags, saddlery, harness and footwear
25	การผลิตผลิตภัณฑ์ยางและพลาสติก	11	100.00	10	90.91	Manufacture of chemicals and chemical products
26	การผลิตผลิตภัณฑ์จากแร่โลหะ	42	100.00	42	100.00	Manufacture of rubber and plastics products
27	การผลิตโลหะขั้นมูลฐาน	3	100.00	1	33.33	Manufacture of other non-metallic mineral products
28	การผลิตผลิตภัณฑ์ที่ทำจากโลหะประดิษฐ์ ยกเว้นเครื่องจักรและอุปกรณ์	188	100.00	187	99.47	Manufacture of basic metals
29	การผลิตเครื่องจักรและอุปกรณ์ ซึ่งมีได้จัดประเภทไว้ในที่อื่น	8	100.00	6	75.00	Manufacture of fabricated metal products, except machinery and equipment
33	การผลิตอุปกรณ์ที่ใช้ในทางการแพทย์ การวัดความถี่ และอุปกรณ์ที่ใช้ในทางทัศนศาสตร์ นาฬิกา	2	100.00	2	100.00	Manufacture of machinery and equipment n.e.c.
34	การผลิตยานยนต์ รถพ่วงและรถถังรถพ่วง	2	100.00	2	100.00	Manufacture of medical, precision and optical instruments, handbags, saddlery, harness and footwear
35	การผลิตเครื่องอุปโภคบริโภคขนส่งอื่น ๆ	10	100.00	10	100.00	Manufacture of motor vehicles, trailers and semi-trailers
36	การผลิตเฟอร์นิเจอร์ รวมทั้งการผลิตซึ่งมิได้จัดประเภทไว้ในที่อื่น	74	100.00	74	100.00	Manufacture of other transport equipment
						Manufacture of furniture; manufacturing n.e.c.

ที่มา : สํานักงานอุตสาหกรรม พ.ศ.2550 จังหวัด ประจวบคีรีขันธ์ สํานักงานสถิติแห่งชาติ กระทรวงเทคโนโลยีสารสนเทศและการสื่อสาร  
Source : The 2007 Industrial Census, Prachuap Khiri Khan Province, National Statistical Office, Ministry of Information and Communication Technology

ตาราง 9 มูลค่าส่งออก จำนวนและร้อยละของโรงงานผลิตและส่งออกสินค้า จำนวนและร้อยละของโรงงานผลิตและส่งออกสินค้า โดยแบ่งตามประเภทอุตสาหกรรม  
 TABLE 9. VALUE OF EXPORT, NUMBER AND PERCENTAGE OF MANUFACTURING ESTABLISHMENTS BY PERCENTAGE OF EXPORT AND DIVISION OF INDUSTRY

รหัส Code	ประเภทอุตสาหกรรม Division of industry	จำนวนโรงงานผลิตและส่งออก Number of establishments		ไม่มีการส่งออก No export		ส่งออก Export		ร้อยละการส่งออก (Percentage of export)										มูลค่าการส่งออก Value of export														
		จำนวน Number	ร้อยละ %	จำนวน Number	ร้อยละ %	จำนวน Number	ร้อยละ %	<10	10-19	20-29	30-39	40-49	50-59	60-69	70-79	80-89	90-99	100	จำนวน Number	ร้อยละ %												
		1,005	100.00	978	97.31	27	2.69	1	3.70	4	14.81	1	3.70	1	3.70	1	3.70	1	3.70	3	11.11	8	29.63	15,994,962,938	Total							
15	การกลั่นเนื้อสัตว์และผลิตภัณฑ์จากเนื้อสัตว์ Meat and edible meat preparations	271	100.00	252	92.99	19	7.01	-	2	10.53	-	-	1	5.26	1	5.26	1	3.70	2	7.41	1	3.70	3	11.11	8	29.63	15,994,962,938	Total				
17	การกลั่นเนื้อสัตว์ Meat and edible meat preparations	33	100.00	32	96.97	1	3.03	-	-	-	-	-	-	-	-	-	-	-	-	-	-	-	-	-	-	-	-	4,754,400	Manufacture of textiles			
18	การกลั่นเนื้อสัตว์และผลิตภัณฑ์จากเนื้อสัตว์ Meat and edible meat preparations	296	100.00	296	100.00	-	-	-	-	-	-	-	-	-	-	-	-	-	-	-	-	-	-	-	-	-	-	-	4,754,400	Manufacture of textiles		
20	การกลั่นเนื้อสัตว์และผลิตภัณฑ์จากเนื้อสัตว์ Meat and edible meat preparations	32	100.00	32	100.00	-	-	-	-	-	-	-	-	-	-	-	-	-	-	-	-	-	-	-	-	-	-	-	-	4,754,400	Manufacture of textiles	
21	การกลั่นเนื้อสัตว์และผลิตภัณฑ์จากเนื้อสัตว์ Meat and edible meat preparations	3	100.00	3	100.00	-	-	-	-	-	-	-	-	-	-	-	-	-	-	-	-	-	-	-	-	-	-	-	-	4,754,400	Manufacture of textiles	
22	การกลั่นเนื้อสัตว์และผลิตภัณฑ์จากเนื้อสัตว์ Meat and edible meat preparations	23	100.00	23	100.00	-	-	-	-	-	-	-	-	-	-	-	-	-	-	-	-	-	-	-	-	-	-	-	-	4,754,400	Manufacture of textiles	
23	การกลั่นเนื้อสัตว์และผลิตภัณฑ์จากเนื้อสัตว์ Meat and edible meat preparations	1	100.00	1	100.00	-	-	-	-	-	-	-	-	-	-	-	-	-	-	-	-	-	-	-	-	-	-	-	-	4,754,400	Manufacture of textiles	
24	การกลั่นเนื้อสัตว์และผลิตภัณฑ์จากเนื้อสัตว์ Meat and edible meat preparations	6	100.00	5	83.33	1	16.67	-	-	-	-	-	-	-	-	-	-	-	-	-	-	-	-	-	-	-	-	-	-	4,754,400	Manufacture of textiles	
25	การกลั่นเนื้อสัตว์และผลิตภัณฑ์จากเนื้อสัตว์ Meat and edible meat preparations	11	100.00	10	90.91	1	9.09	-	-	-	-	-	-	-	-	-	-	-	-	-	-	-	-	-	-	-	-	-	-	4,754,400	Manufacture of textiles	
26	การกลั่นเนื้อสัตว์และผลิตภัณฑ์จากเนื้อสัตว์ Meat and edible meat preparations	42	100.00	42	100.00	-	-	-	-	-	-	-	-	-	-	-	-	-	-	-	-	-	-	-	-	-	-	-	-	4,754,400	Manufacture of textiles	
27	การกลั่นเนื้อสัตว์และผลิตภัณฑ์จากเนื้อสัตว์ Meat and edible meat preparations	3	100.00	1	33.33	2	66.67	1	50.00	1	50.00	-	-	-	-	-	-	-	-	-	-	-	-	-	-	-	-	-	-	4,754,400	Manufacture of textiles	
28	การกลั่นเนื้อสัตว์และผลิตภัณฑ์จากเนื้อสัตว์ Meat and edible meat preparations	188	100.00	187	99.47	1	0.53	-	-	-	-	-	-	-	-	-	-	-	-	-	-	-	-	-	-	-	-	-	-	4,754,400	Manufacture of textiles	
29	การกลั่นเนื้อสัตว์และผลิตภัณฑ์จากเนื้อสัตว์ Meat and edible meat preparations	8	100.00	6	75.00	2	25.00	-	-	-	-	-	-	-	-	-	-	-	-	-	-	-	-	-	-	-	-	-	-	4,754,400	Manufacture of textiles	
33	การกลั่นเนื้อสัตว์และผลิตภัณฑ์จากเนื้อสัตว์ Meat and edible meat preparations	2	100.00	2	100.00	-	-	-	-	-	-	-	-	-	-	-	-	-	-	-	-	-	-	-	-	-	-	-	-	-	4,754,400	Manufacture of textiles
34	การกลั่นเนื้อสัตว์และผลิตภัณฑ์จากเนื้อสัตว์ Meat and edible meat preparations	2	100.00	2	100.00	-	-	-	-	-	-	-	-	-	-	-	-	-	-	-	-	-	-	-	-	-	-	-	-	-	4,754,400	Manufacture of textiles
35	การกลั่นเนื้อสัตว์และผลิตภัณฑ์จากเนื้อสัตว์ Meat and edible meat preparations	10	100.00	10	100.00	-	-	-	-	-	-	-	-	-	-	-	-	-	-	-	-	-	-	-	-	-	-	-	-	-	4,754,400	Manufacture of textiles
36	การกลั่นเนื้อสัตว์และผลิตภัณฑ์จากเนื้อสัตว์ Meat and edible meat preparations	74	100.00	74	100.00	-	-	-	-	-	-	-	-	-	-	-	-	-	-	-	-	-	-	-	-	-	-	-	-	-	4,754,400	Manufacture of textiles

ที่มา : สำนักงานสถิติแห่งชาติ กระทรวงพาณิชย์, สำนักงานส่งเสริมการค้าในต่างประเทศ  
 Source : The 2007 Industrial Census, Prachinburi Khiri Khun Province, National Statistical Office, Ministry of Information and Communication Technology

ตาราง 10 จำนวนและร้อยละของสถานประกอบการผู้ผลิตจากต่างประเทศที่นำส่งผลิตภัณฑ์ไปจำหน่ายและนำอุตสาหกรรม  
 TABLE 10 NUMBER AND PERCENTAGE OF MANUFACTURING ESTABLISHMENTS BY EXPORTED COUNTRY OF PRODUCT AND DIVISION OF INDUSTRY

รหัส Code	นามอุตสาหกรรม Industry	จำนวนสถานประกอบการ Number of establishments		ไม่มีการส่งออก No export		มีการส่งออก Export		เกาหลี Korea		ญี่ปุ่น Japan		ไต้หวัน Taiwan		สิงคโปร์ Singapore		ประเทศที่ส่งออก Exported country		ประเทศอื่นๆ Other countries		Division of Industry		
		จำนวน Number	ร้อยละ %	จำนวน Number	ร้อยละ %	จำนวน Number	ร้อยละ %	จำนวน Number	ร้อยละ %	จำนวน Number	ร้อยละ %	จำนวน Number	ร้อยละ %	จำนวน Number	ร้อยละ %	จำนวน Number	ร้อยละ %	จำนวน Number	ร้อยละ %			
	รวม Total	1,005	100.00	978	97.31	27	2.69	1	3.70	6	22.22	2	7.41	-	-	11.11	6	22.22	9	33.33	Total	
15	การผลิตผลิตภัณฑ์จากยางและเครื่องหนัง Manufacture of rubber products and leather goods	271	100.00	252	92.99	19	7.01	-	-	4	21.05	2	10.53	-	-	3	15.79	3	15.79	7	36.84	Manufacture of food products and beverages
17	การผลิตสิ่งทอ Textile mill	33	100.00	32	96.97	1	3.03	-	-	-	-	-	-	-	-	-	1	100.00	-	-	-	Manufacture of textiles
18	การผลิตเครื่องสำอาง รวมทั้งการตกแต่งและย้อมเส้นด้าย Cosmetics and dyeing of textile	296	100.00	296	100.00	-	-	-	-	-	-	-	-	-	-	-	-	-	-	-	-	Manufacture of wearing apparel; dressing and dyeing of fur
20	การผลิตไม้และผลิตภัณฑ์จากไม้และไม้เทียม รวมทั้งการแปรรูปไม้ Wood and wood products	32	100.00	32	100.00	-	-	-	-	-	-	-	-	-	-	-	-	-	-	-	-	Manufacture of wood and of products of wood and cork, except furniture; manufacture of articles of straw and plaiting materials
21	การผลิตกระดาษและผลิตภัณฑ์กระดาษ Paper and allied products	3	100.00	3	100.00	-	-	-	-	-	-	-	-	-	-	-	-	-	-	-	-	Manufacture of paper and paper products
22	การผลิตเครื่องปั้นดินเผา การขึ้นรูป และการทำเส้นใยแก้ว Ceramics, glass and non-metallic mineral products	23	100.00	23	100.00	-	-	-	-	-	-	-	-	-	-	-	-	-	-	-	-	Manufacture of articles of straw and plaiting materials
23	การผลิตผลิตภัณฑ์พลาสติก Plastic products	1	100.00	1	100.00	-	-	-	-	-	-	-	-	-	-	-	-	-	-	-	-	Manufacture of recorded media
24	การผลิตน้ำมันเชื้อเพลิงปิโตรเลียม Petroleum products	6	100.00	5	83.33	1	16.67	-	-	-	-	-	-	-	-	-	1	100.00	-	-	-	Manufacture of coke, refined petroleum products and nuclear fuel
25	การผลิตผลิตภัณฑ์จากยางและพลาสติก Rubber and plastic products	11	100.00	10	90.91	1	9.09	-	-	1	100.00	-	-	-	-	-	-	-	-	-	-	Manufacture of chemicals and chemical products
26	การผลิตผลิตภัณฑ์จากแร่โลหะ Metal products	42	100.00	42	100.00	-	-	-	-	-	-	-	-	-	-	-	-	-	-	-	-	Manufacture of rubber and plastic products
27	การผลิตโลหะขั้นพื้นฐาน Primary metal industries	3	100.00	1	33.33	2	66.67	-	-	-	-	-	-	-	-	-	-	-	-	2	100.00	Manufacture of other non-metallic mineral products
28	การผลิตผลิตภัณฑ์ที่มาจากโลหะประเภทเหล็ก รวมทั้งเครื่องจักรและอุปกรณ์ Iron and steel mill and engineering	188	100.00	187	99.47	1	0.53	-	-	1	100.00	-	-	-	-	-	-	-	-	-	-	Manufacture of basic metals
29	การผลิตเครื่องจักรและอุปกรณ์ ซึ่งมิได้ประกอบไว้เป็นพิเศษ Machinery and equipment	8	100.00	6	75.00	2	25.00	1	50.00	-	-	-	-	-	-	-	1	50.00	-	-	-	Manufacture of fabricated metal products, except machinery and equipment
33	การผลิตอุปกรณ์ที่ใช้ในทางการแพทย์ การวัดความถี่สูง และอุปกรณ์ทางการแพทย์ Medical, precision and optical instruments, watches and clocks	2	100.00	2	100.00	-	-	-	-	-	-	-	-	-	-	-	-	-	-	-	-	Manufacture of machinery and equipment n.e.c.
34	การผลิตยานยนต์ รถจักรยานยนต์ และรถบรรทุก Motor vehicles, trailers and semi-trailers	2	100.00	2	100.00	-	-	-	-	-	-	-	-	-	-	-	-	-	-	-	-	watches and clocks
35	การผลิตเครื่องอุปโภคบริโภค Transport equipment	10	100.00	10	100.00	-	-	-	-	-	-	-	-	-	-	-	-	-	-	-	-	Manufacture of motor vehicles, trailers and semi-trailers
36	การผลิตเฟอร์นิเจอร์ รวมทั้งการผลิตสิ่งไม้ใช้ประกอบภายในที่นอน Furniture, manufacturing n.e.c.	74	100.00	74	100.00	-	-	-	-	-	-	-	-	-	-	-	-	-	-	-	-	Manufacture of other transport equipment

ข้อมูล สำนักงานสถิติแห่งชาติ กระทรวงเทคโนโลยีสารสนเทศและการสื่อสาร  
 ce, National Statistical Office, Ministry of Information and Communication Technology

9113.11. ផ្ទៃក្រឡាផ្ទៃកម្រិតនៃស្ថាប័នផលិតផលនាំចូលពីបរទេស តាមស្ថាប័នផលិតផលនាំចូលពីបរទេស និងភាគរយនៃការប្រើប្រាស់សម្ភារៈនាំចូលពីបរទេស  
 TABLE 11 VALUE OF IMPORTED MATERIALS AND COMPONENTS, NUMBER AND PERCENTAGE OF MANUFACTURING ESTABLISHMENTS BY USE OF IMPORTED MATERIALS AND DIVISION OF INDUSTRY

កូដ Code	ប្រភេទស្ថាប័នផលិតផល Type of establishments	ស្ថាប័នផលិតផល Number of establishments			សរុប Total			ភាគរយនៃការប្រើប្រាស់សម្ភារៈនាំចូលពីបរទេស Percentage of use of imported materials and components										តម្លៃសម្ភារៈនាំចូលពីបរទេស Value of imported materials and components	ភាគរយនៃសម្ភារៈនាំចូលពីបរទេស Percentage of imported materials and components	ឈ្មោះស្ថាប័នផលិតផល Division of industry														
		ចំនួន Number	ភាគរយ %	ចំនួន %	ចំនួន Number	ភាគរយ %	ចំនួន %	< 10	10-19	20-29	30-39	40-49	50-59	60-69	70-79	80-89	90-99				100													
15	ស្ថាប័នផលិតផលផលិតផលស្រាបៀប Beverage manufacturing establishments	1,065	100.00	985	97.96	21	2.04	3	14.63	3	14.63	3	14.63	1	4.88	3	14.63	1	4.88	4	17.07	1	4.88	2	9.76	6,692,621,111	97.6	Manufacture of food products and beverages						
17	ស្ថាប័នផលិតផល Manufacturing establishments	271	100.00	263	96.86	9	3.14	3	35.29	3	35.29	1	11.76	1	11.76	2	17.65	1	100.00	1	100.00	1	100.00	1	100.00	2,348,160	-	Manufacture of textiles						
18	ស្ថាប័នផលិតផលផលិតផលស្រាបៀប Beverage manufacturing establishments	33	100.00	33	100.00	-	-	-	-	-	-	-	-	-	-	-	-	-	-	-	-	-	-	-	-	-	-	-	Manufacture of wearing apparel, dressing and dyeing of fur					
20	ស្ថាប័នផលិតផលផលិតផលស្រាបៀប Beverage manufacturing establishments	296	100.00	296	100.00	-	-	-	-	-	-	-	-	-	-	-	-	-	-	-	-	-	-	-	-	-	-	-	Manufacture of wood and of products of wood and cork, except furniture; manufacture of articles of straw and plaiting materials					
21	ស្ថាប័នផលិតផលផលិតផលស្រាបៀប Beverage manufacturing establishments	32	100.00	29	90.63	3	9.37	-	-	-	-	-	-	-	-	-	-	-	-	-	-	-	-	-	-	-	-	-	Manufacture of paper and paper products					
22	ស្ថាប័នផលិតផលផលិតផលស្រាបៀប Beverage manufacturing establishments	3	100.00	3	100.00	-	-	-	-	-	-	-	-	-	-	-	-	-	-	-	-	-	-	-	-	-	-	-	-	Manufacture of printing and reproduction of recorded media				
23	ស្ថាប័នផលិតផលផលិតផលស្រាបៀប Beverage manufacturing establishments	23	100.00	23	100.00	-	-	-	-	-	-	-	-	-	-	-	-	-	-	-	-	-	-	-	-	-	-	-	-	Manufacture of coke, refined petroleum products and nuclear fuel				
24	ស្ថាប័នផលិតផលផលិតផលស្រាបៀប Beverage manufacturing establishments	1	100.00	1	100.00	-	-	-	-	-	-	-	-	-	-	-	-	-	-	-	-	-	-	-	-	-	-	-	-	Manufacture of chemicals and chemical products				
25	ស្ថាប័នផលិតផលផលិតផលស្រាបៀប Beverage manufacturing establishments	6	100.00	5	83.33	1	16.67	-	-	-	-	-	-	-	-	-	-	-	-	-	-	-	-	-	-	-	-	-	-	Manufacture of rubber and plastic products				
26	ស្ថាប័នផលិតផលផលិតផលស្រាបៀប Beverage manufacturing establishments	11	100.00	11	100.00	-	-	-	-	-	-	-	-	-	-	-	-	-	-	-	-	-	-	-	-	-	-	-	-	-	Manufacture of other nonmetallic mineral products			
27	ស្ថាប័នផលិតផលផលិតផលស្រាបៀប Beverage manufacturing establishments	42	100.00	42	100.00	-	-	-	-	-	-	-	-	-	-	-	-	-	-	-	-	-	-	-	-	-	-	-	-	-	Manufacture of basic metals			
28	ស្ថាប័នផលិតផលផលិតផលស្រាបៀប Beverage manufacturing establishments	3	100.00	-	-	3	100.00	-	-	-	-	-	-	-	-	-	-	-	-	-	-	-	-	-	-	-	-	-	-	-	Manufacture of fabricated metal products, except machinery and equipment			
29	ស្ថាប័នផលិតផលផលិតផលស្រាបៀប Beverage manufacturing establishments	188	100.00	186	98.94	2	1.06	-	-	-	-	-	-	-	-	-	-	-	-	-	-	-	-	-	-	-	-	-	-	-	Manufacture of machinery and equipment n.e.c.			
30	ស្ថាប័នផលិតផលផលិតផលស្រាបៀប Beverage manufacturing establishments	8	100.00	6	75.00	2	25.00	-	-	-	-	-	-	-	-	-	-	-	-	-	-	-	-	-	-	-	-	-	-	-	Manufacture of electrical, precision and optical instruments, watches and clocks			
31	ស្ថាប័នផលិតផលផលិតផលស្រាបៀប Beverage manufacturing establishments	2	100.00	2	100.00	-	-	-	-	-	-	-	-	-	-	-	-	-	-	-	-	-	-	-	-	-	-	-	-	-	-	Manufacture of motor vehicles, tractors and semitrailers		
32	ស្ថាប័នផលិតផលផលិតផលស្រាបៀប Beverage manufacturing establishments	2	100.00	2	100.00	-	-	-	-	-	-	-	-	-	-	-	-	-	-	-	-	-	-	-	-	-	-	-	-	-	-	Manufacture of other transport equipment		
33	ស្ថាប័នផលិតផលផលិតផលស្រាបៀប Beverage manufacturing establishments	2	100.00	1	50.00	1	50.00	-	-	-	-	-	-	-	-	-	-	-	-	-	-	-	-	-	-	-	-	-	-	-	-	-	Manufacture of furniture, manufacturing n.e.c.	
34	ស្ថាប័នផលិតផលផលិតផលស្រាបៀប Beverage manufacturing establishments	10	100.00	10	100.00	-	-	-	-	-	-	-	-	-	-	-	-	-	-	-	-	-	-	-	-	-	-	-	-	-	-	-	-	Manufacture of furniture, manufacturing n.e.c.
35	ស្ថាប័នផលិតផលផលិតផលស្រាបៀប Beverage manufacturing establishments	74	100.00	74	100.00	-	-	-	-	-	-	-	-	-	-	-	-	-	-	-	-	-	-	-	-	-	-	-	-	-	-	-	-	-
36	ស្ថាប័នផលិតផលផលិតផលស្រាបៀប Beverage manufacturing establishments	74	100.00	74	100.00	-	-	-	-	-	-	-	-	-	-	-	-	-	-	-	-	-	-	-	-	-	-	-	-	-	-	-	-	-

ตาราง 12 จำนวนและร้อยละของโรงงานอุตสาหกรรมผลิต จำนวนสถานประกอบการที่ใช้กำลังการผลิตปี 2549 และรวมอุตสาหกรรม  
 TABLE 12. NUMBER AND PERCENTAGE OF MANUFACTURING ESTABLISHMENTS BY PERCENTAGE OF CAPACITY UTILIZATION IN 2006 AND DIVISION OF INDUSTRY

รหัส Code	หมวดอุตสาหกรรม Sector	อัตราการใช้กำลังการผลิตปี 2549 Percentage of capacity utilization in 2006												เฉลี่ยต่อ โรงงาน Average per establishment	Division of industry													
		< 10		10-19		20-29		30-39		40-49		50-59				60-69		70-79		80-89		90-99		≥ 100				
		จำนวน Number	ร้อยละ %	จำนวน Number	ร้อยละ %	จำนวน Number	ร้อยละ %	จำนวน Number	ร้อยละ %	จำนวน Number	ร้อยละ %	จำนวน Number	ร้อยละ %			จำนวน Number	ร้อยละ %	จำนวน Number	ร้อยละ %	จำนวน Number	ร้อยละ %	จำนวน Number	ร้อยละ %	จำนวน Number	ร้อยละ %			
	รวม Total	1,005	100.00	2	0.20	40	3.94	53	5.23	61	6.08	64	6.34	108	10.80	107	10.63	164	16.30	138	13.72	112	11.14	157	15.62	66.14	Total	
15	การผลิตผลิตภัณฑ์อาหารและเครื่องดื่ม Manufacture of food products and beverages	271	100.00	2	0.74	2	0.62	2	0.55	24	8.95	4	1.60	23	8.61	37	13.59	43	15.99	45	16.67	20	7.32	69	25.37	72.82	Manufacture of food products and beverages	
17	การผลิตสิ่งทอ Manufacture of textiles	33	100.00	-	-	-	-	-	-	1	3.03	-	-	1	3.03	10	29.29	3	9.09	6	18.18	-	-	12	37.37	78.28	Manufacture of textiles	
18	การผลิตเครื่องแต่งกายรวมทั้งการตกแต่งและย้อมสีเส้นด้าย Manufacture of wearing apparel, dressing and dyeing of fur	296	100.00	-	-	33	11.24	43	14.58	28	9.50	27	8.96	43	14.58	23	7.82	31	10.60	18	6.07	33	11.05	17	5.62	50.76	Manufacture of wood and of products of wood and cork, except furniture; manufacture of articles of straw and plaiting materials	
20	การผลิตไม้และผลิตภัณฑ์ไม้และไม้ดัด ภาชนะไม้และไม้ดัด Manufacture of articles of wood and of products of wood and cork, except furniture; manufacture of articles of straw and plaiting materials	32	100.00	-	-	-	-	4	13.12	-	-	1	3.12	3	10.42	-	-	17	51.87	2	6.25	1	3.12	4	12.08	66.42	Manufacture of paper and paper products	
21	การผลิตกระดาษและผลิตภัณฑ์กระดาษ Publishing, printing and reproduction of recorded media	3	100.00	-	-	-	-	-	-	-	-	-	-	1	33.33	-	-	1	33.33	-	-	1	33.33	-	-	73.67	Manufacture of other non-metallic mineral products	
22	การผลิตพลาสติกและผลิตภัณฑ์พลาสติก Manufacture of plastic products	23	100.00	-	-	2	7.25	-	-	4	17.39	2	7.25	-	-	3	13.04	1	4.35	7	28.99	-	-	5	21.74	64.64	Manufacture of other non-metallic mineral products	
23	การผลิตผลิตภัณฑ์จากหิน วัสดุสังเคราะห์และผลิตภัณฑ์ Manufacture of chemicals and chemical products	1	100.00	-	-	-	-	-	-	-	-	-	-	1	100.00	-	-	-	-	-	-	-	-	-	-	50.00	Manufacture of machinery and equipment n.e.c.	
24	การผลิตผลิตภัณฑ์โลหะและผลิตภัณฑ์ Manufacture of metal products	6	100.00	-	-	-	-	-	-	2	33.33	-	-	1	16.67	2	33.33	-	-	-	-	-	-	-	1	16.67	56.33	Manufacture of machinery and equipment n.e.c.
25	การผลิตผลิตภัณฑ์ยางและพลาสติก Manufacture of rubber and plastics products	11	100.00	-	-	-	-	-	-	-	-	-	-	2	18.18	5	45.45	3	27.27	-	-	-	-	1	9.09	73.64	Manufacture of machinery and equipment n.e.c.	
26	การผลิตผลิตภัณฑ์จากแร่โลหะ Manufacture of basic metals	42	100.00	-	-	-	-	-	-	-	-	8	19.05	-	-	4	8.33	11	25.00	6	14.68	6	14.68	8	18.25	73.97	Manufacture of machinery and equipment n.e.c.	
27	การผลิตโลหะขั้นพื้นฐาน Manufacture of basic metals	3	100.00	-	-	-	-	2	66.67	-	-	-	-	1	33.33	-	-	1	33.33	-	-	-	-	-	-	37.00	Manufacture of machinery and equipment n.e.c.	
28	การผลิตผลิตภัณฑ์ที่ทำจากโลหะและโลหะผสม รวมทั้งเครื่องจักรกลและอุปกรณ์ Manufacture of fabricated metal products, except machinery and equipment	188	100.00	-	-	-	-	-	-	15	8.08	26	13.79	12	6.62	39	20.50	40	21.09	25	13.56	31	16.35	31	16.35	74.85	Manufacture of machinery and equipment n.e.c.	
29	การผลิตเครื่องจักรกลและอุปกรณ์ที่ใช้ประกอบยานพาหนะ Manufacture of machinery and equipment n.e.c.	8	100.00	-	-	-	-	-	-	-	-	2	25.00	3	37.50	2	25.00	2	25.00	-	-	-	-	1	12.50	65.63	Manufacture of machinery and equipment n.e.c.	
33	การผลิตอุปกรณ์ที่ใช้ในเกษตรกรรม การทำเหมืองแร่ และอุปกรณ์ที่ใช้ในทางเกษตร วนศาสตร์ Manufacture of electrical, electronic and optical instruments, watches and clocks	2	100.00	-	-	-	-	-	-	-	-	-	-	-	-	-	-	2	100.00	-	-	-	-	-	-	70.00	Manufacture of machinery and equipment n.e.c.	
34	การผลิตยานยนต์ รถยนต์และรถจักรยานยนต์ Manufacture of motor vehicles, trailers and semi-trailers	2	100.00	-	-	-	-	-	-	-	-	1	50.00	-	-	-	-	-	-	-	-	-	-	1	50.00	75.00	Manufacture of machinery and equipment n.e.c.	
35	การผลิตเครื่องบินและอากาศยาน Manufacture of other transport equipment	10	100.00	-	-	-	-	-	-	-	-	1	10.00	1	10.00	3	30.00	-	-	-	-	-	-	5	50.00	82.00	Manufacture of machinery and equipment n.e.c.	
36	การผลิตเฟอร์นิเจอร์ รวมทั้งการผลิตสิ่งไม้ตกแต่งภายใน Manufacture of furniture; manufacturing n.e.c.	74	100.00	-	-	3	4.05	2	2.36	2	2.36	7	9.46	5	6.42	9	12.50	7	8.78	11	15.20	26	34.80	3	4.05	69.89	Manufacture of machinery and equipment n.e.c.	

## ภาค 2 ข้อมูลการดำเนินงานกิจกรรมของสถานประกอบการ



ตอนที่ 1 ขั้นตอนการดำเนินการของสถานประกอบการ  
จำแนกตามขนาดของสถานประกอบการ

## สารบัญตารางสถิติ

- ตอนที่ 1 ข้อมูลการดำเนินงานกิจการจำแนกตามขนาดของสถานประกอบการ
- ตาราง 1 สถิติมูลฐานอุตสาหกรรมการผลิตในปี 2549 จำแนกตามขนาดของสถานประกอบการ
- ตาราง 2 มูลค่าผลผลิตของสถานประกอบการอุตสาหกรรมการผลิตในปี 2549 จำแนกตามขนาดของสถานประกอบการ
- ตาราง 3 ค่าใช้จ่ายขั้นกลางของสถานประกอบการอุตสาหกรรมการผลิตในปี 2549 จำแนกตามขนาดของสถานประกอบการ
- ตาราง 4 คนทำงานในสถานประกอบการอุตสาหกรรมการผลิตในปี 2549 จำแนกตามสถานภาพการทำงาน เพศ และขนาดของสถานประกอบการ
- ตาราง 5 จำนวนสถานประกอบการอุตสาหกรรมการผลิต จำแนกตามจำนวนวันทำงานต่อสัปดาห์ จำนวนชั่วโมงทำงานเฉลี่ยต่อวันของลูกจ้าง และขนาดของสถานประกอบการ
- ตาราง 6 ค่าตอบแทนแรงงานในปี 2549 จำแนกตามขนาดของสถานประกอบการ
- ตาราง 7 มูลค่าวัตถุดิบและวัสดุประกอบฯ และสินค้าคงเหลือต้นปีและปลายปี 2549 จำแนกตามขนาดของสถานประกอบการ
- ตาราง 8 ส่วนเปลี่ยนแปลงของมูลค่าวัตถุดิบและวัสดุประกอบฯ และสินค้าคงเหลือในปี 2549 จำแนกตามขนาดของสถานประกอบการ
- ตาราง 9 ค่าใช้จ่ายทั้งสิ้นและค่าภาษีมูลค่าเพิ่มสุทธิของสถานประกอบการอุตสาหกรรมการผลิตในปี 2549 จำแนกตามขนาดของสถานประกอบการ
- ตาราง 10 รายรับทั้งสิ้นของสถานประกอบการอุตสาหกรรมการผลิตในปี 2549 จำแนกตามขนาดของสถานประกอบการ
- ตาราง 11 มูลค่าตามบัญชีของสินทรัพย์ถาวรในปี 2549 จำแนกตามขนาดของสถานประกอบการ
- ตาราง 12 มูลค่าสินทรัพย์ถาวรที่เปลี่ยนแปลงระหว่าง มกราคม - ธันวาคม 2549 จำแนกตามขนาดของสถานประกอบการ

ตาราง 1 สถิติฐานอุตสาหกรรมผลิตในปี 2549 จำนวนตามขนาดของสถานประกอบการ

TABLE 1 SUMMARY OF BASIC STATISTICS FOR MANUFACTURING ESTABLISHMENTS IN 2006 BY SIZE OF ESTABLISHMENT

ขนาดของสถานประกอบการ	จำนวน สถานประกอบการ	จำนวน คนทำงาน	จำนวน คนทำงาน	จำนวน คนทำงาน	ลูกจ้าง Employees	มูลค่าผลผลิต Value of gross output	ค่าใช้จ่าย ขั้นกลาง Intermediate consumption	มูลค่าเพิ่ม Value added	Size of establishment
รวม	1,005	25,364	23,909	2,754,986.10	47,603,442.60	37,061,316.30	10,542,126.30	Total	
1 - 15 คน	938	2,933	1,558	84,228.50	622,069.00	405,841.10	216,227.90	1 - 15 persons	
16 - 25 คน	20	397	376	27,056.80	324,677.40	246,992.40	77,685.00	16 - 25 persons	
26 - 30 คน	1	29	29	D	D	D	D	26 - 30 persons	
31 - 50 คน	14	559	549	43,968.50	1,516,201.20	1,205,633.60	310,567.60	31 - 50 persons	
51 - 200 คน	13	1,313	1,308	128,331.50	2,000,058.40	1,582,144.50	417,913.90	51 - 200 persons	
มากกว่า 200 คน	19	20,133	20,089	2,469,281.60	43,122,592.20	33,609,835.60	9,512,756.70	More than 200 persons	

หมายเหตุ : D หมายถึง ตัวเลขที่ไม่นับเฉพาะ

Note : D means disclosure prohibited.

ที่มา : สำนักงานอุตสาหกรรม พ.ศ.2550 จังหวัด ประจวบคีรีขันธ์ สำนักงานสถิติแห่งชาติ กระทรวงเทคโนโลยีสารสนเทศและการสื่อสาร

Source : The 2007 Industrial Census, Prachuap Khiri Khan Province, National Statistical Office, Ministry of Information and Communication Technology

ตาราง 2 มูลค่าผลิตของสถานประกอบการอุตสาหกรรมผลิตในปี 2549 จัดตามขนาดของสถานประกอบการ  
TABLE 2 VALUE OF GROSS OUTPUT OF MANUFACTURING ESTABLISHMENTS IN 2006 BY SIZE OF ESTABLISHMENT

ขนาดของสถานประกอบการ	จำนวน สถาน- ประกอบการ Number of establishments	รวม Total	มูลค่าขายผลิต Sales of goods produced	ได้รับจาก การขายสินค้า ที่ซื้อเข้ามา ในสภาพเดิม Sales of goods purchased for resale	ได้รับจากการ รับจ้างเหมาทำการ ผลิตสินค้า Receipts for contract and commission work	ได้รับจากการ ให้บริการบำรุงรักษา ซ่อมแซมและติดตั้ง ให้แก่สถาน ประกอบการอื่น Receipts for repair and installation work etc.	ได้รับจากการ ให้เช่าอาคาร ฯลฯ และรายรับอื่น ๆ Receipts for rent on building etc. and other receipts	ส่วนเปลี่ยนแปลง มูลค่าสินค้าคงเหลือ Change in value of stocks of goods	Size of establishment
รวม	1,005	47,603,442.60	46,311,578.60	142,160.70	16,148.70	231	219,070.80	914,252.80	Total
1 - 15 คน	938	622,069.00	600,396.50	7,903.80	10,471.00	231	2,477.80	588.90	1 - 15 persons
16 - 25 คน	20	324,677.40	322,628.00	85.00	50.00	-	118.40	1,796.00	16 - 25 persons
26 - 30 คน	1	D	D	-	D	-	-	D	26 - 30 persons
31 - 50 คน	14	1,516,201.20	1,562,218.00	55.00	-	-	426.50	-46,498.30	31 - 50 persons
51 - 200 คน	13	2,000,058.40	1,862,838.30	2,525.00	-	-	9,616.40	125,078.80	51 - 200 persons
มากกว่า 200 คน	19	43,122,592.20	41,950,708.80	131,592.00	-	-	206,431.80	833,859.70	More than 200 persons

หมายเหตุ : D หมายถึง ตัวเลขที่ไม่นับ

Note : D means disclosure prohibited.

ที่มา : สำมะโนอุตสาหกรรม พ.ศ.2550 จังหวัด ประจวบคีรีขันธ์ สำนักงานสถิติแห่งชาติ กระทรวงเทคโนโลยีสารสนเทศและการสื่อสาร

Source : The 2007 Industrial Census, Prachuap Khiri Khan Province, National Statistical Office, Ministry of Information and Communication Technology

ตาราง 3 ค่าใช้จ่ายขั้นกลางของสถานประกอบการอุตสาหกรรมผลิตในปี 2549 จำแนกตามขนาดของสถานประกอบการ

TABLE 3 INTERMEDIATE CONSUMPTION OF MANUFACTURING ESTABLISHMENTS IN 2006 BY SIZE OF ESTABLISHMENT

ขนาดของสถานประกอบการ	จำนวนสถาน- ประกอบการ	รวม Total	ค่าซื้อวัตถุดิบ และวัสดุประกอบ ที่ใช้ในการผลิต	ค่าเชื้อเพลิง และค่าไฟฟ้า ที่ใช้จ่ายในการผลิต	ค่าติดตั้งซ่อมแซมและ		ค่าซื้อสินค้า ที่ซ่อมจำหน่าย ในสภาพเดิม	ค่าจ้างหน้าช่างให้ ตามประกอบการ อื่นผลิตสินค้าให้	ค่าใช้จ่ายอื่น ๆ Other expenses	ส่วนเปลี่ยนแปลง มูลค่าวัตถุดิบและ วัสดุประกอบคงเหลือ	Size of establishment
					บำรุงรักษาเครื่องจักร เครื่องมือ	บำรุงรักษายานยนต์ ที่จำหน่ายให้ลูกค้า					
Number of establishments	Purchase of materials and components		Purchase of materials and components	Cost of fuels, cost of electricity used in production	Cost of repair and maintenance of machinery and equipment	Cost of repair and maintenance of machinery and equipment	Purchase of goods for resale	Cost of contract and commission work		Change in value of stocks of materials and components	
รวม	1,005	37,061,316.30	26,297,810.90	1,749,401.90	420,284.80	420,284.80	45,079.30	5,210.30	7,714,468.60	-767,101.80	Total
1 - 15 คน	938	405,841.10	288,816.00	39,308.80	7,922.60	7,922.60	6,137.60	4,564.30	55,630.20	-1,765.00	1 - 15 persons
16 - 25 คน	20	246,992.40	168,024.50	31,963.30	8,271.60	8,271.60	100.00	250.00	38,945.30	764.30	16 - 25 persons
26 - 30 คน	1	D	D	D	D	D	-	-	D	D	26 - 30 persons
31 - 50 คน	14	1,205,633.60	955,079.70	69,312.10	23,123.40	23,123.40	249.00	400.00	154,051.10	2,604.30	31 - 50 persons
51 - 200 คน	13	1,582,144.50	1,357,694.90	19,110.10	39,482.70	39,482.70	2,269.40	196.00	161,267.40	-891.40	51 - 200 persons
มากกว่า 200 คน	19	33,609,835.60	23,524,823.00	1,587,804.80	341,008.80	341,008.80	36,323.30	-	7,300,101.70	-767,169.10	More than 200 persons

หมายเหตุ : D หมายถึง ตัวเลขที่ไม่เปิดเผย

Note : D means disclosure prohibited.

ที่มา : สำมะโนอุตสาหกรรม พ.ศ.2550 จังหวัด ประจวบคีรีขันธ์ สำนักงานสถิติแห่งชาติ กระทรวงเทคโนโลยีสารสนเทศและการสื่อสาร

Source : The 2007 Industrial Census, Prachuap Khiri Khan Province, National Statistical Office, Ministry of Information and Communication Technology

ตาราง 4 คนทำงานในสถานประกอบการอุตสาหกรรมผลิตในปี 2549 จำแนกตามสถานภาพการทำงาน เพศ (และขนาดของสถานประกอบการ)  
TABLE 4 PERSONS ENGAGED IN MANUFACTURING ESTABLISHMENTS IN 2006 BY WORK STATUS, SEX AND SIZE OF ESTABLISHMENT

ขนาดของสถานประกอบการ Number of establishments	จำนวน สถาน- ประกอบการ Number of establishments	คนทำงาน โดยไม่ได้รับค่าจ้าง/ Unpaid workers						ผู้ปฏิบัติงานในครัวเรือน Operatives						ผู้ปฏิบัติงานไม่มีฝีมือ Unskilled labour						ผู้ปฏิบัติงานมีฝีมือ Skill labour						ผู้จ้างอื่น ๆ Other employees						Size of establishment
		รวม Total		ชาย Male		หญิง Female		รวม Total		ชาย Male		หญิง Female		รวม Total		ชาย Male		หญิง Female		รวม Total		ชาย Male		หญิง Female		รวม Total		ชาย Male		หญิง Female		
		รวม Total	ชาย Male	หญิง Female	รวม Total	ชาย Male	หญิง Female	รวม Total	ชาย Male	หญิง Female	รวม Total	ชาย Male	หญิง Female	รวม Total	ชาย Male	หญิง Female	รวม Total	ชาย Male	หญิง Female	รวม Total	ชาย Male	หญิง Female	รวม Total	ชาย Male	หญิง Female	รวม Total	ชาย Male	หญิง Female	รวม Total	ชาย Male	หญิง Female	
รวม	1,005	25,364	10,331	15,032	1,455	728	727	22,091	8,838	13,253	8,262	4,568	3,694	13,829	4,270	9,559	1,819	766	1,053	Total	1 - 15 persons											
1 - 15 คน	938	2,933	1,569	1,363	1,375	687	688	1,418	805	613	993	628	364	425	177	248	141	78	63	1 - 15 persons												
16 - 25 คน	20	397	277	120	21	16	5	341	233	108	166	124	42	175	109	66	35	28	7	16 - 25 persons												
26 - 30 คน	1	29	7	22	-	-	-	29	-	22	29	7	22	-	-	-	-	-	-	26 - 30 persons												
31 - 50 คน	14	559	307	252	10	7	3	495	275	220	315	180	135	180	95	85	54	25	29	31 - 50 persons												
51 - 200 คน	13	1,313	665	648	5	3	2	1,217	623	594	881	460	421	336	163	173	91	39	52	51 - 200 persons												
มากกว่า 200 คน	19	20,133	7,506	12,627	44	15	29	18,591	6,895	11,696	5,878	3,169	2,709	12,713	3,726	8,987	1,498	596	902	More than 200 persons												

ที่มา : สำนักอุตสาหกรรม พ.ศ.2550 จังหวัด ประจวบคีรีขันธ์ สำนักงานสถิติแห่งชาติกระทรวงเทคโนโลยีสารสนเทศและการสื่อสาร  
Source : The 2007 Industrial Census, Prachuap Khiri Khan Province, National Statistical Office, Ministry of Information and Communication Technology

ตาราง 5 จำนวนสถานประกอบการอุตสาหกรรมผลิต จำนวนตามจำนวนวันทำงานต่อสัปดาห์ จำนวนชั่วโมงทำงานเฉลี่ยต่อวันของลูกจ้าง และขนาดของสถานประกอบการ

TABLE 5 NUMBER OF MANUFACTURING ESTABLISHMENTS BY WORKING DAYS PER WEEK, WORKING HOURS PER DAY OF EMPLOYEES AND SIZE OF ESTABLISHMENT

ขนาดของสถานประกอบการ	จำนวน สถาน ประกอบการ Number of establishments	ลูกจ้างในกรรมวิธิการผลิต Operatives				ลูกจ้างอื่น ๆ Other employees				Size of establishment						
		จำนวนวันทำงานต่อสัปดาห์		จำนวนชั่วโมงทำงานเฉลี่ยต่อวัน		จำนวนวันทำงานต่อสัปดาห์		จำนวนชั่วโมงทำงานเฉลี่ยต่อวัน								
		1-5	6	7	1-7	8-10	11-12	> 12	1-5		6	7	8-10	11-12	> 12	
รวม	1,005	88	328	63	84	382	13	-	29	65	11	8	96	1	-	Total
1 - 15 คน	938	78	276	58	80	324	8	-	23	29	9	8	53	-	-	1 - 15 persons
16 - 25 คน	20	4	13	3	1	19	-	-	1	4	2	-	7	-	-	16 - 25 persons
26 - 30 คน	1	-	1	-	-	1	-	-	-	-	-	-	-	-	-	26 - 30 persons
31 - 50 คน	14	4	10	-	2	12	-	-	3	6	-	-	9	-	-	31 - 50 persons
51 - 200 คน	13	1	11	1	-	13	-	-	-	10	-	-	10	-	-	51 - 200 persons
มากกว่า 200 คน	19	1	17	1	1	13	5	-	2	16	-	-	17	1	-	More than 200 persons

ที่มา : สำมะโนอุตสาหกรรม พ.ศ.2550 จังหวัด ประจวบคีรีขันธ์ สำนักงานสถิติแห่งชาติ กระทรวงเทคโนโลยีสารสนเทศและการสื่อสาร

Source : The 2007 Industrial Census, Prachuap Khiri Khan Province, National Statistical Office, Ministry of Information and Communication Technology

ตาราง 6 ค่าตอบแทนแรงงานในปี 2549 จำนวนคนตามขนาดสถานประกอบการ  
TABLE 6 REMUNERATION IN 2006 BY SIZE OF ESTABLISHMENT

ขนาดสถานประกอบการ	จำนวน สถาน- ประกอบ การ	จำนวนผู้ จ้าง	รวม Total	ผู้จ้างในกรรมสิทธิ์หลัก Operatives				ผู้จ้างอื่น ๆ Other employees				รวม Total	เงินที่สถานประกอบการ จ่ายสมทบกองทุน เพื่อการประกันสังคมต่าง to social security	เงินที่สถานประกอบการ จ่ายสมทบกองทุน เพื่อการประกันสังคมต่าง to social security	ขนาด สถานประกอบการ Size of establishment
				ค่าจ้าง เงินเดือน Wages, salaries	ค่าล่วงเวลา โบนัส ฯลฯ Overtime bonus etc.	สวัสดิการและผลประโยชน์ อื่น ๆ Others	ค่าจ้าง เงินเดือน Wages, salaries	ค่าล่วงเวลา โบนัส ฯลฯ Overtime bonus etc.	สวัสดิการและผลประโยชน์ อื่น ๆ Others	ค่าจ้าง เงินเดือน Wages, salaries	ค่าล่วงเวลา โบนัส ฯลฯ Overtime bonus etc.				
รวม	1,005	23,909	2,754,986.10	1,878,185.70	329,863.10	24,404.30	21,706.20	68,867.90	5,163.70	5,280.60	16,898.60	394,461.00	106,265.80	16,898.60	Total
1 - 15 คน	938	1,558	84,228.50	68,230.80	1,881.10	69.80	1,775.00	189.30	6.00	64.80	332.20	10,524.20	1,747.60	332.20	1 - 15 persons
16 - 25 คน	20	376	27,056.80	22,280.70	627.40	11.00	180.30	297.20	1.00	48.00	77.20	2,301.00	1,656.40	77.20	16 - 25 persons
26 - 30 คน	1	29	D	D	-	-	-	-	-	-	-	-	D	-	26 - 30 persons
31 - 50 คน	14	549	43,968.50	32,043.60	1,397.00	79.40	442.60	1,049.00	3.00	39.40	298.10	8,487.50	1,518.40	298.10	31 - 50 persons
51 - 200 คน	13	1,308	128,331.50	84,190.10	9,533.20	578.80	1,986.80	3,191.50	81.20	705.50	1,423.00	26,929.90	5,112.80	1,423.00	51 - 200 persons
มากกว่า 200 คน	19	20,089	2,469,281.60	1,699,422.10	316,524.40	23,665.40	17,321.50	64,141.00	5,072.50	4,422.90	14,768.00	346,218.50	96,129.70	14,768.00	More than 200 persons

หมายเหตุ : D หมายถึง ค่าคงที่ไม่ได้พบ

Note : D means disclosure prohibited.

ที่มา : สำมะโนอุตสาหกรรม พ.ศ.2550 จังหวัด ประจวบคีรีขันธ์ สำนักงานสถิติแห่งชาติ กระทรวงเทคโนโลยีสารสนเทศและการสื่อสาร

Source : The 2007 Industrial Census, Prachuap Khiri Khan Province, National Statistical Office, Ministry of Information and Communication Technology



ตาราง 7 มูลค่าวัตถุดิบและวัสดุประกอบฯ และสินค้าคงเหลือต้นปีและปลายปี 2549 จำแนกตามขนาดของสถานประกอบการ

TABLE 7 VALUE OF STOCKS AT THE BEGINNING AND THE END OF 2006 BY SIZE OF ESTABLISHMENT

ขนาดของสถานประกอบการ Number of establishments	จำนวนสถานประกอบการ Total	มูลค่า ณ ต้นปี 2549 At the beginning of 2006				มูลค่า ณ ปลายปี 2549 At the end of 2006				สินค้าที่ซื้อมา จำนวนใน สภาพเดิม Goods purchased for resale	สินค้าที่ซื้อมา จำนวนใน สภาพเดิม Goods purchased for resale	Size of establishment
		รวม Total	วัตถุดิบ และ วัสดุประกอบฯ Materials and components	สินค้า ระหว่าง ผลิต Work in progress	สินค้า สำเร็จรูป Finished goods	รวม Total	วัตถุดิบ และ วัสดุประกอบฯ Materials and components	สินค้า ระหว่าง ผลิต Work in progress	สินค้า สำเร็จรูป Finished goods			
รวม	8,253,398.70	4,636,677.90	431,311.70	3,182,061.80	8,400,549.60	3,869,576.10	627,108.30	3,900,603.20	3,262.00	3,262.00	Total	
1 - 15 คน	47,526.90	34,800.50	2,141.30	10,012.40	46,350.80	33,035.50	1,869.00	10,389.60	1,056.60	1,056.60	1 - 15 persons	
16 - 25 คน	8,483.50	4,810.10	260.00	2,099.60	11,043.70	5,574.40	283.00	3,204.30	1,982.00	1,982.00	16 - 25 persons	
26 - 30 คน	D	D	-	D	D	D	-	D	-	-	26 - 30 persons	
31 - 50 คน	164,394.30	8,591.00	111,948.50	43,849.80	120,500.30	11,195.30	34,894.00	74,401.00	10.00	10.00	31 - 50 persons	
51 - 200 คน	243,096.70	56,672.30	4,612.40	181,812.10	367,284.10	55,780.90	8,448.90	303,054.40	-	-	51 - 200 persons	
มากกว่า 200 คน	7,767,599.70	4,519,718.70	312,349.60	2,934,075.70	7,834,290.30	3,752,549.60	581,613.40	3,499,913.90	213.40	213.40	More than 200 persons	

หมายเหตุ : D หมายถึงตัวเลขที่ไม่เปิดเผย

Note : D means disclosure prohibited.

ที่มา : สำนักงานสถิติแห่งชาติ กระทรวงเทคโนโลยีสารสนเทศและการสื่อสาร

Source : The 2007 Industrial Census, Prachuap Khiri Khan Province, National Statistical Office, Ministry of Information and Communication Technology

ตาราง 8 ส่วนเปลี่ยนแปลงของมูลค่าวัตถุดิบและวัสดุประกอบฯ และสินค้าคงเหลือในปี 2549 จำแนกตามขนาดของสถานประกอบการ

TABLE 8 CHANGE IN VALUE OF STOCKS IN 2006 BY SIZE OF ESTABLISHMENT

(พันบาท In Thousand Baht)

ขนาดของสถานประกอบการ	จำนวน สถาน- ประกอบ การ Number of establishments	รวม Total	ส่วนเปลี่ยนแปลงของมูลค่าวัตถุดิบและวัสดุประกอบฯ และสินค้าคงเหลือ Change in value of stocks					Size of establishment
			วัตถุดิบและ วัสดุประกอบฯ Materials and components	สินค้าระหว่าง ผลิต Work in progress	สินค้า สำเร็จรูป Finished goods	สินค้าที่ซื้อ มา จำนวนในสภาพเดิม Goods purchased for resale		
รวม	1,005	147,151.00	-767,101.80	195,796.60	718,541.40	-85.2	Total	
1 - 15 คน	938	-1,176.10	-1,765.00	-272.2	377.3	483.9	1 - 15 persons	
16 - 25 คน	20	2,560.30	764.3	23	1,104.70	668.3	16 - 25 persons	
26 - 30 คน	1	D	D	-	D	-	26 - 30 persons	
31 - 50 คน	14	-43,894.00	2,604.30	-77,054.50	30,551.20	5	31 - 50 persons	
51 - 200 คน	13	124,187.40	-891.4	3,836.50	121,242.30	-	51 - 200 persons	
มากกว่า 200 คน	19	66,690.60	-767,169.10	269,263.80	565,838.20	-1,242.40	More than 200 persons	

หมายเหตุ : D หมายถึง ตัวเลขที่ไม่เปิดเผย

Note : D means disclosure prohibited.

ที่มา : สำมะโนอุตสาหกรรม พ.ศ.2550 จังหวัด ประจวบคีรีขันธ์ สำนักงานสถิติแห่งชาติ กระทรวงเทคโนโลยีสารสนเทศและการสื่อสาร

Source : The 2007 Industrial Census, Prachuap Khiri Khan Province, National Statistical Office, Ministry of Information and Communication Technology

ตาราง 9 ค่าใช้จ่ายทั้งสิ้นและค่าภาษีมูลค่าเพิ่มสุทธิของสถานประกอบการรวมการผลิตในปี 2549 จำแนกตามขนาดของสถานประกอบการ

TABLE 9 TOTAL EXPENSES AND NET VALUE ADDED TAX OF MANUFACTURING ESTABLISHMENTS IN 2006 BY SIZE OF ESTABLISHMENT

ขนาดของสถานประกอบการ	จำนวน สถาน- ประกอบการ	รวม Total	ค่าซื้อวัตถุดิบ และวัสดุประกอบฯ ที่ใช้ในการผลิต	ค่าซื้อเพลิง และค่าไฟฟ้า ที่ใช้ในการผลิต	ค่าคิดตั้งซ่อมแซมและ บำรุงรักษาเงินค่า ที่จำหน่ายให้ลูกค้า	ค่าคิดตั้งซ่อมแซมและ บำรุงรักษาเครื่องจักร เครื่องมือ	ค่าซื้อสินค้า ที่ซื้อเข้ามาจำหน่าย ในสภาพเดิม	ค่าจ้างเหมาจ่ายให้ สถานประกอบการ อื่นผลิตสินค้าให้	ค่าใช้จ่าย ในการขาย Cost of sale	ค่าใช้จ่าย ในการบริหาร และดำเนินงาน Administrative expense	ค่าใช้จ่ายอื่น ๆ Other taxes	ค่าภาษี มูลค่าเพิ่ม สุทธิ Net value added tax	Size of establishment	
	Number of establishments		Purchase of materials and components	Cost of fuels, cost of electricity used in production	Cost of repair and maintenance sales of goods of purchase	Cost of repair and maintenance of machinery and equipment	Purchase of goods for resale	Cost of contract and commission work						
รวม	1,005	37,712,841.80	26,297,810.90	1,749,401.90	61,938.70	420,284.80	45,079.30	5,210.30	2,240,348.20	2,398,699.90	3,762,501.40	78,038.30	653,508.00	Total
1 - 15 คน	938	425,924.40	288,816.00	39,308.80	1,896.60	7,922.60	6,137.60	4,364.30	10,756.70	56,778.30	2,398.00	1,201.20	6,344.30	1 - 15 persons
16 - 25 คน	20	261,955.60	168,024.50	31,963.30	202.00	8,271.60	100.00	250.00	5,557.90	36,836.80	7,230.00	406.90	3,112.50	16 - 25 persons
26 - 30 คน	1	D	D	D	-	D	-	-	D	D	-	D	-	26 - 30 persons
31 - 50 คน	14	1,222,679.90	955,079.70	69,312.10	6,022.60	23,123.40	249.00	400.00	7,922.40	126,746.10	28,511.50	885.30	4,428.00	31 - 50 persons
51 - 200 คน	13	1,639,927.30	1,357,694.90	19,110.10	1,232.70	39,482.70	2,269.40	196.00	80,477.50	49,628.40	45,138.80	2,894.60	41,802.20	51 - 200 persons
มากกว่า 200 คน	19	34,152,100.20	23,524,823.00	1,587,804.80	52,604.90	341,008.80	36,323.30	-	2,135,594.10	2,124,276.90	3,679,223.10	72,620.30	597,820.90	More than 200 persons

หมายเหตุ : D หมายถึง ตัวเลขที่ไม่เกิดผล

Note : D means disclosure prohibited.

ที่มา : สำนักงานอุตสาหกรรม พ.ศ.2550 จังหวัด ประจวบคีรีขันธ์ สำนักงานสถิติแห่งชาติ กระทรวงเทคโนโลยีสารสนเทศและการสื่อสาร

Source : The 2007 Industrial Census, Prachuap Khiri Khan Province, National Statistical Office, Ministry of Information and Communication Technology

ตาราง 10 รายรับทั้งสิ้นของสถานประกอบการอุตสาหกรรมผลิตในปี 2549 จำแนกตามขนาดของสถานประกอบการ  
TABLE 10 TOTAL RECEIPTS OF MANUFACTURING ESTABLISHMENTS IN 2006 BY SIZE OF ESTABLISHMENT

(พันบาท In Thousand Baht)

ขนาดของสถานประกอบการ	จำนวน สถานประกอบการ	รวม	มูลค่าขายผลิต Sales of goods produced	รายรับจาก การขายสินค้า ที่ซื้อเข้ามา ในสภาพเดิม Sales of goods purchased for resale	รายรับจากการ รับจ้างเหมาทำการ ผลิตสินค้า Receipts for contract and commission work	รายรับจากการ บริการ บำรุงรักษา ซ่อมแซม Receipts for repair and installation work done for others	รายรับจากการ ให้เช่าที่ดิน Receipts for rent on land	รายรับจากการให้เช่า อาคาร อาคารพร้อมที่ดิน Receipts for rent on building, vehicle, machinery and equipment	เงินปันผล Dividend	ดอกเบี้ย Interest	กำไรจากการ เปลี่ยนแปลง อัตราแลกเปลี่ยน Gain from currency exchange	รายรับอื่น ๆ Other receipts	Size of establishment
รวม	1,005	47,639,749.90	46,311,578.60	142,160.70	16,148.70	231	4,378.30	9,513.50	22	120,466.00	825,693.80	209,557.30	Total
1 - 15 คน	938	622,387.20	600,396.50	7,903.80	10,471.00	231	120.00	531.00	-	542.2	245	1,946.80	1 - 15 persons
16 - 25 คน	20	323,331.80	322,628.00	85.00	50.00	-	-	68.40	-	97.3	353	50	16 - 25 persons
26 - 30 คน	1	D	D	-	D	-	-	-	-	D	D	-	26 - 30 persons
31 - 50 คน	14	1,562,797.70	1,562,218.00	55.00	-	-	-	-	-	98.2	-	42.65	31 - 50 persons
51 - 200 คน	13	1,881,959.60	1,862,838.30	2,525.00	-	-	-	-	-	11.8	6,968.20	9,616.40	51 - 200 persons
มากกว่า 200 คน	19	43,228,250.50	41,950,708.80	131,592.00	-	-	4,258.30	8,914.10	22	119,659.00	815,578.60	197,517.70	More than 200 persons

หมายเหตุ : D หมายถึง ตัวเลขที่ไม่เปิดเผย

Note : D means disclosure prohibited.

ที่มา : สำนักงานอุตสาหกรรม พ.ศ.2550 จังหวัด ประจวบคีรีขันธ์ สำนักงานสถิติแห่งชาติ กระทรวงเทคโนโลยีสารสนเทศและการสื่อสาร

Source : The 2007 Industrial Census, Prachinburi Province, National Statistical Office, Ministry of Information and Communication Technology

ตาราง 11 มูลค่าสินทรัพย์ของสินทรัพย์ถาวรในปี 2549 จำนวนตามขนาดของสถานประกอบการ  
TABLE 11 BOOK VALUE OF FIXED ASSETS IN 2006 BY SIZE OF ESTABLISHMENT

ขนาดของสถานประกอบการ Number of establishments	จำนวน สถาน- ประกอบการ Number of establishments	มูลค่าสินทรัพย์ถาวรสิ้นงวด 31 ธ.ค. 2006 Book value of fixed assets 31 Dec. 2006						มูลค่าสินทรัพย์ถาวรสิ้นงวด 1 มิ.ย. 2006 Book value of fixed assets 1 Jun. 2006									
		รวม Total	ที่ดิน Land	อาคารและ สิ่งก่อสร้าง Building and construction	เครื่องจักร Machinery	ยานพาหนะ Vehicles	สำนักงาน Office appliances	รวม Total	ที่ดิน Land	อาคารและ สิ่งก่อสร้าง Building and construction	เครื่องจักร Machinery	ยานพาหนะ Vehicles	สำนักงาน Office appliances				
รวม	1,005	29,747,737.40	2,503,522.40	4,541,717.90	18,955,486.10	452,888.60	264,622.90	2,744,447.60	285,051.90	28,507,862.70	2,714,598.80	4,463,000.80	17,800,627.80	423,145.90	262,197.10	2,683,538.10	160,754.30
1-15 คน	938	1,498,090.50	557,756.80	616,332.00	169,142.40	129,679.60	8,074.30	13,087.10	4,018.20	1,365,292.70	526,189.60	561,970.60	140,043.00	114,503.90	8,256.60	10,759.10	3,569.90
16-25 คน	20	259,398.80	90,834.60	38,468.60	67,658.10	40,502.30	995.50	939.60	0.00	216,828.50	92,189.90	36,707.60	54,940.70	31,407.30	835.5	747.4	0
26-30 คน	1	D	D	D	D	D	D	D	-	D	D	D	D	D	D	D	-
31-50 คน	14	2,257,466.30	210,560.40	550,895.30	1,446,530.10	21,990.30	23,148.80	4,341.30	-	1,603,186.40	211,110.40	455,728.10	900,873.30	18,043.40	13,211.30	4,220.00	-
51-200 คน	13	882,341.60	113,535.30	208,263.20	518,578.50	30,586.90	6,871.70	3,302.60	1,203.40	950,152.20	114,035.30	236,644.60	552,172.00	34,872.90	7,468.60	3,832.50	1,126.40
มากกว่า 200 คน	19	24,809,880.90	1,528,338.90	3,092,631.20	16,751,863.20	228,917.00	222,855.40	2,705,345.10	279,830.20	24,311,443.50	1,768,577.20	3,136,822.50	16,150,585.00	223,105.80	229,747.80	2,646,547.20	156,058.00

หมายเหตุ: D หมายถึง ค่าลบที่ไม่ได้ระบุ

Note : D means disclosure prohibited.

ที่มา : สำมะโนอุตสาหกรรม พ.ศ.2550 จังหวัด ประจวบคีรีขันธ์ สำนักงานสถิติแห่งชาติ กระทรวงเทคโนโลยีสารสนเทศและการสื่อสาร

Source : The 2007 Industrial Census, Prachuap Khiri Khan Province, National Statistical Office, Ministry of Information and Communication Technology

ตาราง 12 มูลค่าสินทรัพย์ถาวรที่เปลี่ยนแปลงระหว่างไตรมาส - ธันวาคม 2549 จำนวนตามขนาดของสถานประกอบการ

TABLE 12 VALUE OF FIXED ASSETS CHANGE IN JANUARY - DECEMBER 2006 BY SIZE OF ESTABLISHMENT

ขนาดของสถานประกอบการ	จำนวน สถาน- ประกอบการ Number of establishments	รวม Total	มูลค่าสินทรัพย์ถาวรที่เปลี่ยนแปลง Change in value of fixed assets			ค่าโอน กรรมสิทธิ์ Ownership transfer fee	Total	Size of establishment
			มูลค่าสินทรัพย์ ถาวรที่ซื้อหรือ ผลิตขึ้นเอง Value of new or cost producing of fixed assets	มูลค่าสินทรัพย์ ถาวรที่ขาย Value of disposal of fixed assets	ค่าโอน กรรมสิทธิ์ Ownership transfer fee			
รวม	1,005	1,569,857.70	1,507,566.10	62,291.10	0.4	0.4	Total	
1 - 15 คน	938	5,702.10	5,478.10	223.60	0.4	0.4	1 - 15 persons	
16 - 25 คน	20	3,853.90	3,845.90	8.00	-	-	16 - 25 persons	
26 - 30 คน	1	-	-	-	-	-	26 - 30 persons	
31 - 50 คน	14	50,075.60	23,561.20	26,514.40	-	-	31 - 50 persons	
51 - 200 คน	13	94,331.80	93,325.90	1,005.90	-	-	51 - 200 persons	
มากกว่า 200 คน	19	1,415,894.30	1,381,355.10	34,539.20	-	-	More than 200 persons	

หมายเหตุ : D หมายถึง ตัวเลขที่ไม่เปิดเผย

Note : D means disclosure prohibited.

ที่มา : สำนักอุตสาหกรรม พ.ศ.2550 จังหวัด ประจวบคีรีขันธ์ สำนักงานสถิติแห่งชาติ กระทรวงเทคโนโลยีสารสนเทศและการสื่อสาร

Source : The 2007 Industrial Census, Prachuap Khiri Khan Province, National Statistical Office, Ministry of Information and Communication Technology

ตอนที่ 2 ข้อมูลการดำเนินงานของสถานประกอบการ  
จำแนกตามหมวดอุตสาหกรรม

## สารบัญตารางสถิติ

- ตอนที่ 2 ข้อมูลการดำเนินงานกิจการจำแนกตามหมวดอุตสาหกรรม
- ตาราง 1 สถิติมูลฐานอุตสาหกรรมการผลิตในปี 2549 จำแนกตามหมวดอุตสาหกรรม
- ตาราง 2 มูลค่าผลผลิตของสถานประกอบการอุตสาหกรรมการผลิตในปี 2549 จำแนกตามหมวดอุตสาหกรรม
- ตาราง 3 ค่าใช้จ่ายขั้นกลางของสถานประกอบการอุตสาหกรรมการผลิตในปี 2549 จำแนกตามหมวดอุตสาหกรรม
- ตาราง 4 คนทำงานในสถานประกอบการอุตสาหกรรมการผลิตในปี 2549 จำแนกตามสถานภาพการทำงาน เพศ และหมวดอุตสาหกรรม
- ตาราง 5 จำนวนสถานประกอบการอุตสาหกรรมการผลิต จำแนกตามจำนวนวันทำงานต่อสัปดาห์ จำนวนชั่วโมงทำงานเฉลี่ยต่อวันของลูกจ้าง และหมวดอุตสาหกรรม
- ตาราง 6 ค่าตอบแทนแรงงานในปี 2549 จำแนกตามหมวดอุตสาหกรรม
- ตาราง 7 มูลค่าวัตถุดิบและวัสดุประกอบฯ และสินค้าคงเหลือต้นปีและปลายปี 2549 จำแนกตามหมวดอุตสาหกรรม
- ตาราง 8 ส่วนเปลี่ยนแปลงของมูลค่าวัตถุดิบและวัสดุประกอบฯ และสินค้าคงเหลือในปี 2549 จำแนกตามหมวดอุตสาหกรรม
- ตาราง 9 ค่าใช้จ่ายทั้งสิ้นและค่าภาษีมูลค่าเพิ่มสุทธิของสถานประกอบการอุตสาหกรรมการผลิตในปี 2549 จำแนกตามหมวดอุตสาหกรรม
- ตาราง 10 รายรับทั้งสิ้นของสถานประกอบการอุตสาหกรรมการผลิตในปี 2549 จำแนกตามหมวดอุตสาหกรรม
- ตาราง 11 มูลค่าตามบัญชีของสินทรัพย์ถาวรในปี 2549 จำแนกตามหมวดอุตสาหกรรม
- ตาราง 12 มูลค่าสินทรัพย์ถาวรที่เปลี่ยนแปลงระหว่าง มกราคม - ธันวาคม 2549 จำแนกตามหมวดอุตสาหกรรม



ตาราง 1 สถิติอุตสาหกรรมภาคการผลิตในปี 2549 จำแนกตามหมวดอุตสาหกรรม

TABLE 1. SUMMARY OF BASIC STATISTICS FOR MANUFACTURING ESTABLISHMENTS IN 2006 BY DIVISION OF INDUSTRY

รหัส Code	หมวดอุตสาหกรรม	จำนวน สถานประกอบการ Number of establishments	จำนวน คนทำงาน Number of persons engaged	ลูกจ้าง Employees		มูลค่าผลิตภัณฑ์ Value of gross output	ค่าใช้จ่า ขัณฑ์ทาง Intermediate consumption	มูลค่าเพิ่ม Value added	Division of Industry
				จำนวน Number	ค่าตอบแทน Remuneration				
	รวม	1,005	25,364	23,909	2,754,986.10	47,603,442.60	37,061,316.30	10,542,126.30	Manufacture of food products and beverages
15	การผลิตเครื่องดื่มอาหารและเครื่องดื่ม	271	18,965	18,504	2,174,660.00	19,331,132.30	14,813,022.20	4,518,110.00	Manufacture of textiles
17	การผลิตสิ่งทอ	33	303	256	17,437.60	74,084.30	50,890.40	23,193.90	Manufacture of wearing apparel; dressing and dyeing of fur
18	การผลิตเครื่องแต่งกาย รวมทั้งการตกแต่งและซ่อมสิ่งนสัตว์	296	547	162	10,178.00	54,004.80	22,522.60	31,482.30	Manufacture of wood and of products of wood and cork, except furniture; manufacture of articles of straw and plaiting materials
20	การผลิตไม้และผลิตภัณฑ์จากไม้และไม้กลัด ยกเว้น ฟอรั่มดอร์ รวมทั้งการผลิตสิ่งของที่ทำจากฟางและวัสดุจากอื่น ๆ	32	300	252	28,872.50	529,309.20	393,842.90	135,466.30	Manufacture of paper and paper products
21	การผลิตกระดาษและผลิตภัณฑ์กระดาษ	3	134	131	D	D	D	D	Publishing, printing and reproduction of recorded media
22	การพิมพ์โฆษณา การพิมพ์ และการเขียนสื่อมวลชน	23	125	85	7,628.20	40,567.90	24,359.30	16,208.60	Manufacture of coke, refined petroleum products and nuclear fuel
23	การผลิตผลิตภัณฑ์จากไม้ ผลิตภัณฑ์ที่โถงการกลั่น น้ำมันปิโตรเลียมและเชื้อเพลิงปรมาณู	1	22	21	D	D	D	D	Manufacture of chemicals and chemical products
24	การผลิตมันฝรั่งและผลิตภัณฑ์มันฝรั่ง	6	38	32	3,097.90	16,783.90	12,865.90	3,918.00	Manufacture of rubber and plastics products
25	การผลิตสิ่งทอสิ่งทอและพลาสติก	11	122	90	7,197.70	49,876.00	37,763.50	12,112.50	Manufacture of other non-metallic mineral products
26	การผลิตผลิตภัณฑ์จากแร่เอโซไล	42	270	200	11,565.60	301,629.30	212,556.30	89,073.00	Manufacture of basic metals
27	การผลิตโลหะขั้นมูลฐาน	3	1,393	1,391	D	D	D	D	Manufacture of fabricated metal products, except machinery and equipment
28	การผลิตผลิตภัณฑ์จากโลหะประเภทโลหะเครื่องจักรและอุปกรณ์	188	2,028	1,774	210,238.60	15,070,578.90	10,927,330.50	4,143,248.40	Manufacture of machinery and equipment n.e.c.
29	การผลิตเครื่องจักรและอุปกรณ์ ซึ่งมีผลิตภัณฑ์ประกอบไว้ในที่อื่น	8	790	784	125,027.10	491,465.00	378,731.70	112,733.30	Manufacture of medical, precision and optical instruments, watches and clocks
33	การผลิตอุปกรณ์ที่ใช้ในทางเกษตร การวัดความถี่ และอุปกรณ์ที่ใช้ในทางวิทยาศาสตร์ มาซึกา	2	4	-	-	D	D	D	Manufacture of motor vehicles, trailers and semi-trailers
34	การผลิตยานยนต์ รถพ่วงและรถจักรยาน	2	26	25	D	D	D	D	Manufacture of other transport equipment
35	การผลิตเครื่องอุปโภคบริโภคจากสิ่งอื่น ๆ	10	19	8	698	4,071.20	2,479.60	1,591.60	Manufacture of furniture; manufacturing n.e.c.
36	การผลิตเฟอร์นิเจอร์ รวมทั้งการผลิตสิ่งมีค่าที่ประกอบเข้าไว้บนที่อื่น	74	278	194	9,700.20	24,736.60	12,571.80	12,164.80	

หมายเหตุ : D หมายถึง ตัวเลขที่ไม่ได้เปิดเผย

Note : D means disclosure prohibited.

ที่มา : สำนักอุตสาหกรรม พ.ศ.2550 จังหวัด ประจวบคีรีขันธ์

สำนักงานสถิติแห่งชาติ กระทรวงเทคโนโลยีสารสนเทศและการสื่อสาร

Source : The 2007 Industrial Census, Prachuap Khiri Khan Province, National Statistical Office, Ministry of Information and Communication Technology

ตาราง 2 มูลค่าผลิตของสถานประกอบการอุตสาหกรรมการผลิตในปี 2549 จินแนตามณฑลอุตสาหกรรม

TABLE 2. VALUE OF GROSS OUTPUT OF MANUFACTURING ESTABLISHMENTS IN 2006 BY DIVISION OF INDUSTRY

(พันบาท In Thousand Baht)

รหัส Code	หมวดอุตสาหกรรม Establishments	จำนวน สถาน- ประกอบ การ Number of establishments	รวม Total	มูลค่าขายผลิต Sales of goods produced	รายบาท การขายสินค้า ที่ซื้อเข้ามา ในสภาพเดิม Sales of goods purchased for resale	รายรับจากการ รับจ้างขนานการ ผลิตสินค้า Receipts for contract and commission work	รายรับจากการ ให้บริการบำรุงรักษา ซ่อมแซมและติดตั้ง ให้สถานที่ ประกอบกิจการอื่น Receipts for repair and installation work etc.	รายรับจากการ ให้เช่าอาคาร จด- ทะเบียนอื่น ๆ Receipts for rent on building etc. and other receipts	ส่วนที่เปลี่ยนแปลง มูลค่าสินค้าคงเหลือ Change in value of stocks of goods	Division of Industry
	รวม	1,005	47,603,442.60	46,311,578.60	142,160.70	16,148.70	231	219,070.80	914,252.80	Total
15	การผลิตผลิตภัณฑ์อาหารและเครื่องดื่ม	271	19,331,132.30	18,464,050.80	51,694.50	6,191.00	-	154,459.00	654,737.00	Manufacture of food products and beverages
17	การผลิตสิ่งทอ	33	74,084.30	70,047.40	3,364.70	381.10	-	360.00	-68.90	Manufacture of textiles
18	การผลิตเครื่องแต่งกาย รวมทั้งการตกแต่งและซ่อมสินค้า	296	54,004.80	49,175.70	197.50	3,930.80	-	1,157.90	-457.10	Manufacture of wearing apparel; dressing and dyeing of fur
20	การผลิตไม้และผลิตภัณฑ์ไม้และไม้ก๊อก ยกเว้น ฟอยล์บอร์ด รวมทั้งการผลิตสิ่งของที่ทำจากฟางและวัสดุจากอื่นๆ	32	529,309.20	530,861.90	-	-	-	19.20	-1,571.80	Manufacture of wood and of products of wood and cork, except furniture; manufacture of articles of straw and plaiting materials
21	การผลิตกระดาษและผลิตภัณฑ์กระดาษ	3	D	D	-	-	-	-	D	Manufacture of paper and paper products
22	การพิมพ์และการพิมพ์ และการที่เข้ามามีส่วนที่	23	40,567.90	40,679.90	-	-	-	53.60	-165.60	Printing, printing and reproduction of recorded media
23	การผลิตผลิตภัณฑ์จากพลาสติกที่ใช้การกลั่น น้ำมันปิโตรเลียมและเชื้อเพลิงปริมาณ	1	D	D	-	-	-	-	-	Manufacture of coke, refined petroleum products and nuclear fuel
24	การผลิตเคมีภัณฑ์และผลิตภัณฑ์เคมี	6	16,783.90	13,556.40	2,700.00	-	-	99.00	428.50	Manufacture of chemicals and chemical products
25	การผลิตผลิตภัณฑ์ยางและพลาสติก	11	49,876.00	50,367.00	-	-	-	-	-491.00	Manufacture of rubber and plastics products
26	การผลิตผลิตภัณฑ์จากแร่โลหะ	42	301,629.30	300,927.50	-	-	-	50.00	651.80	Manufacture of other non-metallic mineral products
27	การผลิตโลหะขั้นมูลฐาน	3	D	D	-	-	-	D	D	Manufacture of basic metals
28	การผลิตเครื่องจักรที่ทำงานจากโลหะประดิษฐ์ ยกเว้นเครื่องจักรและอุปกรณ์	188	15,070,578.90	15,087,147.60	953.00	5,248.30	180	11,377.00	-34,327.00	Manufacture of fabricated metal products, except machinery and equipment
29	การผลิตเครื่องจักรและอุปกรณ์ ซึ่งมีได้จัดประเภทไว้ในที่อื่น	8	491,465.00	418,337.10	83,192.30	37.50	-	36,686.90	-46,788.80	Manufacture of machinery and equipment n.e.c.
33	การผลิตอุปกรณ์ที่ใช้ในทางเกษตรกรรม การวัดความถี่ และอุปกรณ์ที่ใช้ในทางทัศนศาสตร์ นาฬิกา	2	D	D	-	-	-	-	-	Manufacture of medical, precision and optical instruments, watches and clocks
34	การผลิตยานยนต์ รถพ่วงและรถกึ่งพ่วง	2	D	D	-	-	-	-	-	Manufacture of motor vehicles, trailers and semi-trailers
35	การผลิตเรือสุบลูปรองการขนส่งอื่นๆ	10	4,071.20	3,891.20	-	-	-	180.00	-	Manufacture of other transport equipment
36	การผลิตเฟอร์นิเจอร์ รวมทั้งการผลิตซึ่งมีได้จัดประเภทไว้ในที่อื่น	74	24,736.60	24,542.10	58.80	360.00	51	89.00	-364.20	Manufacture of furniture; manufacturing n.e.c.

หมายเหตุ : D หมายถึง ตัวเลขที่ไม่ได้เปิดเผย

Note : D means disclosure prohibited.

ที่มา : สำนักอุตสาหกรรม พ.ศ.2550 จังหวัด ประจวบคีรีขันธ์

Source : The 2007 Industrial Census, Prachuap Khiri Khan Province, National Statistical Office, Ministry of Information and Communication Technology

ตาราง 3 การใช้วัตถุดิบกลางของสถานประกอบการอุตสาหกรรมผลิตในปี 2549 จังหวัดนครราชสีมา  
TABLE 3. INTERMEDIATE CONSUMPTION OF MANUFACTURING ESTABLISHMENTS IN 2006 BY DIVISION OF INDUSTRY

รหัส Code	ประเภทอุตสาหกรรม Division of industry	จำนวน สถาน- ประกอบการ Number of establishments	รวม Total	ค่าซื้อวัตถุดิบ และวัสดุประเภท ที่ใช้ในการผลิต Purchase of materials and components	ค่าซื้อพลังงาน และค่าไฟฟ้า ที่ใช้ในการผลิต Cost of fuels, cost of electricity used in production	ค่าซื้อวัสดุซ่อมแซม บำรุงรักษาตัว ที่ใช้อยู่ในการผลิต Cost of repair and maintenance sales of goods of purchase	ค่าซื้อวัสดุซ่อมแซม บำรุงรักษาตัว ที่ใช้อยู่ในการผลิต Cost of repair and maintenance of machinery and equipment	ค่าซื้อสินค้า ที่ซื้อมาเพื่อ นำมาขาย Purchase of goods for resale	ค่าจ้างมาช่วย ทำงานประเภท อื่นที่ผลิตสินค้า Cost of contract and commission work	ค่าใช้สอย Other expenses	ส่วนเกิน สุทธิ Change in value of stocks of materials and components	Division of industry					
													รวม Total	Manufacture of food products and beverages	Manufacture of textiles	Manufacture of wearing apparel; dressing and dyeing of fur	Manufacture of wood and of products of wood and cork, except furniture; manufacture of articles of straw and plaiting materials
รวม		1,005	37,061,216.30	26,297,810.90	1,799,401.90	61,938.70	420,238.80	45,079.30	5,210.30	7,714,468.60	-767,101.80	Total					
15	การผลิตผลิตภัณฑ์อาหารและเครื่องดื่ม	271	14,813,022.20	9,413,831.10	1,131,798.70	59,690.20	244,353.80	34,203.30	-	3,476,688.70	-452,545.50	Manufacture of food products and beverages					
17	การผลิตสิ่งทอ	33	50,890.40	32,905.00	6,179.60	53.90	1,437.40	2,031.00	-	8,633.60	350.00	Manufacture of textiles					
18	การผลิตเครื่องนุ่งห่ม รวมถึงการตกแต่งและย้อมสีขนสัตว์	296	22,522.60	11,758.00	1,717.70	1.50	179.60	197.50	4,078.60	5,656.20	1,066.50	Manufacture of wearing apparel; dressing and dyeing of fur					
20	การผลิตไม้และผลิตภัณฑ์จากไม้และไม้ก๊อก ยกเว้นเฟอร์นิเจอร์	32	398,842.80	292,236.60	2,839.10	35.50	864.30	26.40	-	91,102.40	-6718.60	Manufacture of wood and of products of wood and cork, except furniture; manufacture of articles of straw and plaiting materials					
21	การผลิตกระดาษและผลิตภัณฑ์กระดาษ	3	D	D	D	D	D	-	D	D	D	Manufacture of paper and paper products					
22	การผลิตสื่อการพิมพ์ และการทำสิ่งพิมพ์อื่น	23	24,359.30	19,382.70	1,526.90	-	2,344.40	-	-	1,064.20	-41.10	Publishing, printing and reproduction of recorded media					
23	การผลิตถ่านหินดิบ ถ่านหินที่ผ่านการถลุง	1	D	D	D	-	D	-	-	D	-	Manufacture of coke, refined petroleum products and nuclear fuel					
24	การผลิตผลิตภัณฑ์และสารเคมี	6	12,865.90	8,068.00	844.40	-	649.20	1,700.00	117.00	2,475.10	987.80	Manufacture of chemicals and chemical products					
25	การผลิตผลิตภัณฑ์ยางและพลาสติก	11	37,763.50	26,866.00	4,105.80	157.50	213.90	-	-	6,472.30	52.00	Manufacture of rubber and plastics products					
26	การผลิตผลิตภัณฑ์จากแร่โลหะ	42	212,556.30	171,041.20	12,906.50	120.70	5,590.90	-	-	18,806.10	-4,090.90	Manufacture of other non-metallic mineral products					
27	การผลิตโลหะขั้นมูลฐาน	3	D	D	D	-	D	-	-	D	D	Manufacture of basic metals					
28	การผลิตโลหะที่ทำงาน โลหะประสม ยกเว้นเครื่องจักรกลและอุปกรณ์	188	10,927,330.80	7,351,924.70	51,296.20	440.70	40,943.90	1,428.40	818.80	3,509,735.90	29,258.20	Manufacture of fabricated metal products, except machinery and equipment					
29	การผลิตเครื่องจักรกลและอุปกรณ์ ซึ่งมิใช่ประเภทอื่นที่ระบุ	8	378,731.70	112,062.30	127,361.00	-	47,616.50	5,456.60	-	86,136.90	-98.40	Manufacture of machinery and equipment n.e.c.					
33	การผลิตอุปกรณ์ที่ใช้ในทางเกษตร การวัดความสูง และอุปกรณ์ที่ใช้ทางทัศนศาสตร์ นาฬิกา	2	D	D	D	-	D	-	-	D	D	Manufacture of electrical, electronic and optical instruments, watches and clocks					
34	การผลิตยานยนต์ รถยนต์และรถจักรยานยนต์	2	D	D	D	-	D	-	-	D	D	Manufacture of motor vehicles, trailers and semi-trailers					
35	การผลิตเครื่องจักรการขนส่งอื่นๆ	10	2,479.60	2,219.60	55.90	-	27.50	-	-	163.20	-13.40	Manufacture of other transport equipment					
36	การผลิตเฟอร์นิเจอร์ รวมถึงการผลิตสินค้าใช้ประกอบภายในที่อื่น	74	12,571.80	9,792.80	591.40	120.10	220.20	36.10	-	1,968.20	157.00	Manufacture of furniture, manufacturing n.e.c.					

หมายเหตุ : D หมายถึง ตัวเลขที่ปิดบัง

Note : D means disclose prohibited.

ที่มา : สำมะโนอุตสาหกรรม พ.ศ.2550 จังหวัด ประจวบคีรีขันธ์ สำนักงานสถิติแห่งชาติ กระทรวงเทคโนโลยีสารสนเทศและการสื่อสาร

Source : The 2007 Industrial Census, Prachuap Khiri Khan Province, National Statistical Office, Ministry of Information and Communication Technology

ตาราง 4 คนทำงานในสถานประกอบการอุตสาหกรรมผลิตในปี 2549 จำแนกตามสถานภาพทางเพศ และตามอุตสาหกรรม  
 TABLE 4 PERSONS ENGAGED IN MANUFACTURING ESTABLISHMENTS IN 2006 BY WORK STATUS, SEX AND DIVISION OF INDUSTRY

รหัส Code	หมวดอุตสาหกรรม Division of industry	จำนวน Total		คนทำงานโดยไม่ได้รับค่าจ้าง Unpaid workers				คนทำงานโดยได้รับค่าจ้าง Paid workers				อุตสาหกรรมบริการ Service industries				อุตสาหกรรมผลิต Manufacturing				อุตสาหกรรมอื่น ๆ Other employees			
		จำนวน Total	ชาย Male	หญิง Female	ไม่ได้รับค่าจ้าง Unpaid workers		ได้รับค่าจ้าง Paid workers		อุตสาหกรรมบริการ Service industries		อุตสาหกรรมผลิต Manufacturing		อุตสาหกรรมอื่น ๆ Other employees		อุตสาหกรรมบริการ Service industries		อุตสาหกรรมผลิต Manufacturing		อุตสาหกรรมอื่น ๆ Other employees				
					ชาย Male	หญิง Female	ชาย Male	หญิง Female	ชาย Male	หญิง Female	ชาย Male	หญิง Female	ชาย Male	หญิง Female	ชาย Male	หญิง Female	ชาย Male	หญิง Female	ชาย Male	หญิง Female	ชาย Male	หญิง Female	
15	การผลิตสินค้าอุปโภคบริโภค	25,364	10,331	15,032	14,455	728	727	22,091	8,838	13,253	8,262	4,568	3,694	13,829	4,270	9,559	1,819	766	1,053	Total	Manufacture of food products and beverages		
17	การผลิตสิ่งทอ	18,965	5,909	13,056	461	213	248	17,225	5,254	11,971	5,040	2,080	2,960	12,185	3,174	9,011	1,279	442	836	Total	Manufacture of textiles		
18	การผลิตเครื่องแต่งกาย	303	139	164	47	11	36	251	127	124	212	117	95	39	9	29	5	2	3	Total	Manufacture of wearing apparel; dressing and dyeing of fur		
20	การผลิตไม้และผลิตภัณฑ์จากไม้และไม้เทียม	547	165	382	384	79	386	96	32	63	94	31	63	2	2	-	67	54	13	Total	Manufacture of wood and of products of wood and cork, except furniture; manufacture of articles of straw and plaiting materials		
21	การผลิตกระดาษและผลิตภัณฑ์กระดาษ	300	179	121	48	21	27	221	141	80	85	61	24	136	80	56	31	17	14	Total	Manufacture of paper and paper products		
22	การผลิตยางและผลิตภัณฑ์จากยาง	134	72	62	3	2	1	128	69	59	33	11	22	95	58	37	3	1	2	Total	Manufacture of rubber and plastics products		
23	การผลิตผลิตภัณฑ์จากพลาสติกและผลิตภัณฑ์จากพลาสติก	125	68	57	40	19	21	80	49	31	61	34	27	19	15	4	5	-	5	Total	Publishing, printing and reproduction of recorded media		
24	การผลิตผลิตภัณฑ์จากพลาสติกและผลิตภัณฑ์จากพลาสติก	22	19	3	1	1	-	21	18	3	6	6	-	15	12	3	-	-	-	Total	Manufacture of coke, refined petroleum products and nuclear fuel		
25	การผลิตผลิตภัณฑ์จากพลาสติกและผลิตภัณฑ์จากพลาสติก	38	26	12	6	4	2	27	20	7	24	19	5	3	1	2	5	2	3	Total	Manufacture of chemicals and chemical products		
26	การผลิตผลิตภัณฑ์จากพลาสติกและผลิตภัณฑ์จากพลาสติก	122	80	42	32	27	5	83	53	30	35	24	11	48	29	19	7	-	7	Total	Manufacture of rubber and plastics products		
27	การผลิตโลหะขั้นมูลฐาน	270	174	97	70	40	30	182	122	60	143	97	46	39	25	14	18	11	7	Total	Manufacture of other non-metallic mineral products		
28	การผลิตโลหะขั้นมูลฐาน	1,393	1,165	228	2	2	-	1,129	980	149	1,029	887	142	100	93	7	262	183	79	Total	Manufacture of basic metals		
29	การผลิตเครื่องจักรและอุปกรณ์	2,028	1,401	627	254	223	31	1,711	1,165	546	972	762	210	739	403	336	63	13	50	Total	Manufacture of fabricated metal products, except machinery and equipment		
30	การผลิตเครื่องจักรและอุปกรณ์	790	729	61	6	6	-	712	682	30	349	335	14	363	347	16	72	41	31	Total	Manufacture of machinery and equipment n.e.c.		
31	การผลิตเครื่องจักรและอุปกรณ์	4	2	2	4	2	2	-	-	-	-	-	-	-	-	-	-	-	-	Total	Manufacture of medical, precision and optical instruments, watches and clocks		
32	การผลิตยานยนต์	26	24	2	1	1	-	23	23	-	23	23	-	-	-	-	2	-	2	Total	Manufacture of motor vehicles, trailers and semi-trailers		
33	การผลิตเครื่องอุปโภคบริโภค	19	18	1	11	10	1	8	8	-	8	8	-	-	-	-	-	-	-	Total	Manufacture of other transport equipment		
34	การผลิตเฟอร์นิเจอร์	278	162	116	84	67	17	194	95	100	148	74	75	46	21	25	-	-	-	Total	Manufacture of furniture; manufacturing n.e.c.		

ที่มา : สำนักงานอุตสาหกรรม พ.ศ.2550 จังหวัด ประจวบคีรีขันธ์ สำนักงานสถิติแห่งชาติ กระทรวงเทคโนโลยีสารสนเทศและการสื่อสาร  
 Source : The 2007 Industrial Census, Prachuap Khiri Khan Province, National Statistical Office, Ministry of Information and Communication Technology

ตาราง 5 จำนวนสถานประกอบการอุตสาหกรรมผลิต จำนวนตามจำนวนวันทำงานต่อสัปดาห์ จำนวนชั่วโมงทำงานต่อสัปดาห์ และหมวดอุตสาหกรรม

TABLE 5. NUMBER OF MANUFACTURING ESTABLISHMENTS BY WORKING DAYS PER WEEK, WORKING HOURS PER DAY OF EMPLOYEES AND DIVISION OF INDUSTRY

รหัส Code	หมวดอุตสาหกรรม Establishments	จำนวน Number of establishments					จำนวนวันทำงานต่อสัปดาห์ Number of working days per week					จำนวนชั่วโมงทำงานต่อสัปดาห์ Number of working hours per day					division of industry
		จำนวน		จำนวน		จำนวน		จำนวน		จำนวน		จำนวน		จำนวน			
		1-5	6-7	1-7	8-10	11-12	>12	1-5	6-7	1-7	8-10	11-12	>12	1-7	8-10	11-12	
	รวม	1,005	88	328	63	84	382	13	-	29	65	11	8	96	1	-	Total
15	การผลิตสินค้าอาหารและเครื่องดื่ม	271	57	70	31	42	110	5	-	15	27	9	8	42	1	-	Manufacture of food products and beverages
17	การผลิตสิ่งทอ	33	3	19	6	3	25	-	-	-	3	-	-	3	-	-	Manufacture of textiles
18	การผลิตเครื่องแต่งกาย รวมทั้งการตกแต่งและย้อมสีเส้นด้าย	296	-	43	6	11	36	2	-	10	13	-	-	23	-	-	Manufacture of wearing apparel, dressing and dyeing of fur
20	การผลิตไม้และผลิตภัณฑ์ไม้และไม้เทียม เช่น ไม้ ฟิล์มไม้																Manufacture of wood and of products of wood and cork, except furniture;
	รวมทั้งการผลิตสิ่งของที่ทำจากพลาสติกและวัสดุพลาสติกอื่น ๆ																manufacture of articles of straw and plaiting materials
21	การผลิตกระดาษและผลิตภัณฑ์กระดาษ	3	-	3	-	-	3	-	-	1	-	-	-	1	-	-	Manufacture of paper and paper products
22	การพิมพ์โฆษณา การพิมพ์และการทำเส้นด้ายอื่น ๆ	23	-	11	-	-	11	-	-	1	-	-	-	1	-	-	Publishing, printing and reproduction of recorded media
23	การผลิตผลิตภัณฑ์ขั้นต้นได้ ผลิตภัณฑ์ที่ได้จากการถลุง																Manufacture of coke, refined petroleum products
	น้ำมันปิโตรเลียมและเชื้อเพลิงปรมาณู																and nuclear fuel
24	การผลิตเคมีภัณฑ์และผลิตภัณฑ์	6	1	2	-	-	3	-	-	1	1	1	-	2	-	-	Manufacture of chemicals and chemical products
25	การผลิตผลิตภัณฑ์ยางและพลาสติก	11	-	5	-	-	5	-	-	-	3	-	-	3	-	-	Manufacture of rubber and plastics products
26	การผลิตผลิตภัณฑ์จากแร่โลหะ	42	-	24	2	8	18	-	-	-	3	1	-	4	-	-	Manufacture of other non-metallic mineral products
27	การผลิตโลหะขั้นพื้นฐาน	3	1	2	-	-	1	2	-	1	2	-	-	3	-	-	Manufacture of basic metals
28	การผลิตผลิตภัณฑ์ที่ทำจากโลหะประดิษฐ์ ยกเว้นเครื่องจักรและอุปกรณ์	188	12	84	13	8	96	4	-	4	-	-	-	4	-	-	Manufacture of fabricated metal products, except machinery and equipment
29	การผลิตเครื่องจักรและอุปกรณ์ ซีเอ็มดีที่ใช้ประกอบไว้ในที่อื่น	8	1	4	-	-	5	-	-	2	3	-	-	5	-	-	Manufacture of machinery and equipment n.e.c.
33	การผลิตอุปกรณ์ที่ใช้ในทางการแพทย์ การวัดความถี่ และอุปกรณ์ที่ใช้ในทางวิทยาศาสตร์ นาฬิกา	2	-	-	-	-	-	-	-	-	-	-	-	-	-	-	Manufacture of medical, precision and optical instruments, watches and clocks
34	การผลิตยานยนต์ รถจักรยานยนต์และรถจักรยาน	2	1	-	-	-	1	-	-	1	-	-	-	1	-	-	Manufacture of motor vehicles, trailers and semi-trailers
35	การผลิตเครื่องอุปโภคบริโภคขั้นพื้นฐาน	10	1	1	1	-	3	-	-	-	-	-	-	-	-	-	Manufacture of other transport equipment
36	การผลิตเฟอร์นิเจอร์ รวมทั้งการผลิตสิ่งประดิษฐ์ประเภทอื่น ๆ	74	9	48	2	7	52	-	-	-	-	-	-	-	-	-	Manufacture of furniture; manufacturing n.e.c.

ที่มา : ชณะ านอุตสาหกรรม พ.ศ.2550 จังหวัด ราชบุรี สำนักงานสถิติแห่งชาติ กระทรวงเทคโนโลยีสารสนเทศและการสื่อสาร  
Source : The 2007 Industrial Census, Prachuap Khiri Khan Province, National Statistical Office, Ministry of Information and Communication Technology

ตาราง 6 ค่าตอบแทนแรงงานในปี 2549 อุตสาหกรรมอาหารและเครื่องดื่ม  
TABLE 6 REMUNERATION IN 2006 BY DIVISION OF INDUSTRY

รหัส Code	ประเภทอุตสาหกรรม Industry	จำนวน ประกอบ โรงงาน Number of establishments	จำนวน จ้าง ลูกจ้าง Number of employees	รวม Total			ผู้จ้างงานที่มีหน้าที่ Operatives				ผู้จ้างงานอื่น Other employees				Division of Industry		
				รวม Total	ค่าจ้าง เงินเดือน Wages, salaries	โบนัส และ อื่นๆ Overtime bonus etc.	ค่าจ้าง ผลประโยชน์ ประกัน สังคม และ อื่นๆ Fringe benefits	ค่าจ้าง เงินเดือน Wages, salaries	โบนัส และ อื่นๆ Overtime bonus etc.	ค่าจ้าง ผลประโยชน์ ประกัน สังคม และ อื่นๆ Fringe benefits	ค่าจ้าง เงินเดือน Wages, salaries	โบนัส และ อื่นๆ Overtime bonus etc.	ค่าจ้าง ผลประโยชน์ ประกัน สังคม และ อื่นๆ Fringe benefits	ค่าจ้าง เงินเดือน Wages, salaries		โบนัส และ อื่นๆ Overtime bonus etc.	ค่าจ้าง ผลประโยชน์ ประกัน สังคม และ อื่นๆ Fringe benefits
รวม		1,005	23,899	2,754,986.10	2,360,525.00	1,878,185.70	24,404.30	21,706.20	106,355.80	394,461.00	298,230.80	68,867.50	5,163.70	5,280.60	148,986.60	Total	
15	การผลิตเครื่องดื่มชูกำลังและเครื่องดื่ม	271	18,504	2,174,660.00	1,894,753.20	1,490,050.30	19,627.90	9,277.20	88,728.00	279,806.80	210,268.30	50,367.40	4,191.50	778.80	143,000.70	Manufacture of food products and beverages	
17	การผลิตเสื้อผ้า	33	256	17,457.60	16,748.80	15,234.80	1.50	180.00	1,260.50	688.80	656.00	-	-	-	32.80	Manufacture of textiles	
18	การผลิตเครื่องสำอางรวมทั้งการผลิตเครื่องสำอางที่แต่งหน้า	296	162	10,178.00	5,460.20	5,159.90	28.80	229.80	41.70	4,717.80	4,455.30	142.20	-	-	120.30	Manufacture of wearing apparel, dressing and dyeing of fur	
20	การผลิตไม้และผลิตภัณฑ์จากไม้และผลิตภัณฑ์จากไม้ที่ตกแต่ง	32	252	28,872.50	17,578.80	11,565.00	11.40	1,760.00	780.10	11,293.70	7,774.70	3,059.50	3.00	228.90	227.50	Manufacture of wood and of products of wood and cork, except furniture; manufacture of articles of straw and plaiting materials	
21	การผลิตกระดาษและผลิตภัณฑ์กระดาษ	3	131	D	D	D	-	-	D	D	D	-	-	-	D	Manufacture of paper and paper products	
22	การผลิตเครื่องพิมพ์และอุปกรณ์สำนักงาน	23	85	7,628.20	7,322.20	6,678.70	269.20	8.00	366.40	306.00	300.00	-	-	-	6	Publishing, printing and reproduction of recorded media	
23	การผลิตผลิตภัณฑ์พลาสติกและผลิตภัณฑ์พลาสติกที่อัดขึ้นรูป	1	21	D	D	D	-	-	D	-	-	-	-	-	-	Manufacture of coke, refined petroleum products and nuclear fuel	
24	การผลิตผลิตภัณฑ์พลาสติกและผลิตภัณฑ์พลาสติกที่อัดขึ้นรูป	6	32	3,097.90	2,265.00	1,892.70	202.30	62.80	87.30	832.90	756.60	391.10	6.00	-	31.20	Manufacture of chemicals and chemical products	
25	การผลิตผลิตภัณฑ์พลาสติกและผลิตภัณฑ์พลาสติกที่อัดขึ้นรูป	11	90	7,197.70	6,261.70	5,828.10	120.00	-	313.60	936.00	800.00	100.00	-	-	36.00	Manufacture of rubber and plastics products	
26	การผลิตผลิตภัณฑ์พลาสติกและผลิตภัณฑ์พลาสติกที่อัดขึ้นรูป	42	200	11,565.60	10,093.10	9,357.80	349.20	51.00	334.90	1,472.50	1,143.60	292.00	-	-	36.90	Manufacture of other non-metallic mineral products	
27	การผลิตโลหะขั้นพื้นฐาน	3	1,391	D	D	D	-	-	D	D	D	-	-	-	D	Manufacture of basic metals	
28	การผลิตเครื่องจักรและอุปกรณ์รวมทั้งการผลิตเครื่องจักรและอุปกรณ์ที่ประกอบเข้าด้วยกัน	188	1,774	210,238.60	193,256.10	165,470.90	800.30	4,082.20	7,534.40	16,977.50	11,785.20	4,452.00	8.00	218.10	514.30	Manufacture of fabricated metal products, except machinery and equipment	
29	การผลิตเครื่องจักรและอุปกรณ์รวมทั้งการผลิตเครื่องจักรและอุปกรณ์ที่ประกอบเข้าด้วยกัน	8	784	125,027.10	93,860.40	77,033.80	1,169.50	1,387.50	2,619.80	31,166.70	23,638.40	7,402.30	-	46.80	79.20	Manufacture of machinery and equipment n.e.c.	
33	การผลิตอุปกรณ์ที่ใช้ในทางการแพทย์และอุปกรณ์ทางการแพทย์	2	-	-	-	-	-	-	-	-	-	-	-	-	-	Manufacture of medical, precision and optical instruments, watches and clocks	
34	การผลิตยานยนต์ส่วนบุคคลและรถจักรยานยนต์	2	25	D	D	D	-	-	D	D	D	-	-	-	D	Manufacture of motor vehicles, trailers and semi-trailers	
35	การผลิตเครื่องจักรอุตสาหกรรมและเครื่องจักร	10	8	698.00	698.00	698.00	-	-	0	-	-	-	-	-	-	Manufacture of other transport equipment	
36	การผลิตเฟอร์นิเจอร์รวมทั้งการผลิตเฟอร์นิเจอร์ที่ประกอบเข้าด้วยกัน	74	194	9,700.20	9,700.20	8,979.50	402.70	158.20	147.60	-	-	-	-	-	-	Manufacture of furniture, manufacturing n.e.c.	

หมายเหตุ : D หมายถึง ค่าของที่ไม่ได้บอก

Note : D means disclosure prohibited.

ที่มา : สำมะโนอุตสาหกรรม พ.ศ.2549 จังหวัดปราจีนบุรี

Source : The 2007 Industrial Census, Prachin Khiri Khan Province, Ministry of Information and Communication Technology

สำนักงานสถิติแห่งชาติ กระทรวงเทคโนโลยีสารสนเทศและการสื่อสาร

National Statistical Office, Ministry of Information and Communication Technology

ตาราง 7 มูลค่าวัตถุดิบและวัสดุประกอบ และสินค้าคงคลังต้นปีและปลายปี 2549 จำนวนตามหมวดอุตสาหกรรม  
TABLE 7 VALUE OF STOCKS AT THE BEGINNING AND THE END OF 2006 BY DIVISION OF INDUSTRY

(พันบาท ใน Thousand Baht)

รหัส Code	จำนวน สถาน- ประกอบ Number of establishments	รวม Total	มูลค่า ณ ต้นปี 2549 At the beginning of 2006				มูลค่า ณ ปลายปี 2549 At the end of 2006				Division of Industry
			วัตถุดิบ และ วัสดุประกอบ Materials and components	สินค้า ระหว่าง ผลิต Work in progress	สำเร็จรูป Finished goods	สินค้า คงคลัง Total	วัตถุดิบ และ วัสดุประกอบ Materials and components	สินค้า ระหว่าง ผลิต Work in progress	สำเร็จรูป Finished goods	สินค้าที่ซื้อ เข้ามา จำหน่าย ปลีก Goods purchased for resale	
รวม	1,005	8,253,398.70	4,636,677.90	431,311.70	3,182,061.80	3,869,576.10	627,108.30	3,900,603.20	3,262.00	Total	
15 การผลิตผลิตภัณฑ์อาหารและเครื่องดื่ม	271	2,496,502.20	899,647.10	118,893.90	1,474,993.30	447,101.70	507,733.00	1,741,444.20	2,414.90	Manufacture of food products and beverages	
17 การผลิตสิ่งทอ	33	1,087.30	540.20	-	183.10	890.30	-	122.30	355.90	Manufacture of textiles	
18 การผลิตเครื่องแต่งกาย รวมทั้งการกลึงและย้อมเส้นใยสัตว์	296	5,144.80	4,593.00	148.10	403.60	5,659.50	-	94.70	-	Manufacture of wearing apparel, dressing and dyeing of fur	
20 การผลิตไม้และผลิตภัณฑ์จากไม้ ไม้อัด ไม้ก๊อก ไม้ไผ่ และไม้เนื้อแข็ง	32	44,654.10	40,021.20	1,010.70	3,620.10	33,302.60	766.20	2,292.70	2.20	Manufacture of wood and of products of wood and cork, except furniture;	
21 การผลิตกระดาษและผลิตภัณฑ์กระดาษ	3	D	D	D	D	D	D	D	D	Manufacture of articles of straw and plaiting materials	
22 การพิมพ์โฆษณา การพิมพ์ และกราฟิกร่วมกับสิ่งพิมพ์อื่น	23	825.70	353.30	321.50	150.80	312.20	220.90	85.80	-	Manufacture of paper and paper products	
23 การผลิตผลิตภัณฑ์ที่จับได้ ผลิตภัณฑ์ที่ใช้จากพลาสติก น้ำมันปิโตรเลียมและเชื้อเพลิงปรมาณู	1	D	D	-	-	D	-	-	-	Publishing, printing and reproduction of recorded media	
24 การผลิตเคมีภัณฑ์และผลิตภัณฑ์	6	5,171.60	3,388.60	-	1,783.00	4,376.40	-	2,211.50	-	Manufacture of coke, refined petroleum products and nuclear fuel	
25 การผลิตผลิตภัณฑ์ยางและพลาสติก	11	3,961.00	2,421.00	-	1,540.00	2,473.00	-	1,049.00	-	Manufacture of chemicals and chemical products	
26 การผลิตผลิตภัณฑ์จากแร่โลหะ	42	14,019.40	10,724.60	157.00	3,137.80	6,633.70	319.80	3,626.90	-	Manufacture of rubber and plastics products	
27 การผลิตโลหะขั้นมูลฐาน	3	D	D	D	D	D	D	D	-	Manufacture of other non-metallic mineral products	
28 การผลิตผลิตภัณฑ์ที่ทำงานโลหะประดิษฐ์ ยกเว้นเครื่องจักรและอุปกรณ์	188	669,442.10	418,649.00	121,663.30	129,126.80	447,907.20	54,633.00	161,354.10	479.00	Manufacture of basic metals	
29 การผลิตเครื่องจักรและอุปกรณ์ ซึ่งมีได้ต่อประเภทไว้ในอื่น	8	170,987.30	8,397.20	122,512.20	40,077.90	8,298.80	42,346.90	73,454.50	-	Manufacture of fabricated metal products, except machinery and equipment	
33 การผลิตอุปกรณ์ที่ใช้ในทางเกษตรกรรม การวัดความสูง และอุปกรณ์ที่ใช้ในทางทัศนศาสตร์ นาฬิกา	2	D	D	-	-	D	-	-	-	Manufacture of machinery and equipment n.e.c.	
34 การผลิตยานยนต์ รถแทรกเตอร์ รถขุด	2	-	-	-	-	-	-	-	-	Manufacture of medical, precision and optical instruments, watches and clocks	
35 การผลิตเรือประมงประเภทราน้ำเย็น	10	191.00	191.00	-	-	177.60	-	-	-	Manufacture of motor vehicles, trailers and semi-trailers	
36 การผลิตเฟอร์นิเจอร์ รวมทั้งการผลิตสิ่งมีได้ประเภทไว้ในอื่น	74	3,628.70	2,193.50	192.20	1,232.80	2,350.50	208.80	852.30	10.00	Manufacture of other transport equipment	
						3,421.50				Manufacture of furniture; manufacturing n.e.c.	

หมายเหตุ : D หมายถึง ค่าคงที่ไม่เป็นศูนย์

Note : D means disclosure prohibited.

ที่มา : สำมะโนอุตสาหกรรม พ.ศ.2550 จังหวัด ประจวบคีรีขันธ์ สำนักงานสถิติแห่งชาติ กระทรวงเทคโนโลยีสารสนเทศและการสื่อสาร

Source : The 2007 Industrial Census, Prachuap Khiri Khan Province, National Statistical Office, Ministry of Information and Communication Technology

ตาราง 8 ส่วนเปลี่ยนแปลงของมูลค่าวัตถุดิบและวัสดุประกอบฯ และสินค้าคงเหลือในปี 2549 จำนวนตามหมวดอุตสาหกรรม  
TABLE 8 CHANGE IN VALUE OF STOCKS IN 2006 BY DIVISION OF INDUSTRY

รหัส Code	หมวดอุตสาหกรรม	จำนวน สถาน- ประกอบ การ Number of establishments	รวม Total	ส่วนเปลี่ยนแปลงของมูลค่าวัตถุดิบและวัสดุประกอบฯ และสินค้าคงเหลือ		Change in value of stocks		Division of Industry
				วัตถุดิบและ วัสดุประกอบฯ Materials and components	สินค้า สำเร็จรูป Finished goods	สินค้าระหว่าง ผลิต Work in progress	สินค้าที่ซื้อ เข้ามา จำหน่ายในสภาพเดิม Goods purchased for resale	
รวม		1,005	147,151.00	-767,101.80	718,541.40	195,796.60	-85.20	Total
15	การผลิตภัตตาคารและเครื่องดื่ม	271	202,191.50	-452,545.50	266,450.80	388,839.10	-552.90	Manufacture of food products and beverages
17	การผลิตสิ่งทอ	33	281.20	350.00	-60.80	-	-8.00	Manufacture of textiles
18	การผลิตเครื่องแต่งกาย รวมทั้งการตกแต่งและซ่อมเสื้อผ้า	296	609.50	1,066.50	-308.90	-148.10	-	Manufacture of wearing apparel; dressing and dyeing of fur
20	การผลิตไม้และผลิตภัณฑ์จากไม้และไม้ก๊อก ยกเว้น เฟอร์นิเจอร์ รวมทั้งการผลิตสิ่งของที่ทำจากฟางและวัสดุจากสัตว์อื่นๆ	32	-8,290.50	-6,718.60	-1,327.30	-244.50	0	Manufacture of wood and of products of wood and cork, except furniture; manufacture of articles of straw and plaiting materials
21	การผลิตกระดาษและผลิตภัณฑ์กระดาษ	3	D	D	D	D	-	Manufacture of paper and paper products
22	การพิมพ์โฆษณา การพิมพ์ และการทำสำเนาต่อบันทึก	23	-206.70	-41.10	-65.00	-100.60	-	Publishing, printing and reproduction of recorded media
23	การผลิตผลิตภัณฑ์จากปิโตรเลียมและเชื้อเพลิงปรมาณู	1	-	-	-	-	-	Manufacture of coke, refined petroleum products and nuclear fuel
24	การผลิตเคมีภัณฑ์และผลิตภัณฑ์เคมี	6	1,416.30	987.80	428.50	-	-	Manufacture of chemicals and chemical products
25	การผลิตผลิตภัณฑ์พลาสติก	11	-439.00	52.00	-491.00	-	-	Manufacture of rubber and plastics products
26	การผลิตผลิตภัณฑ์จากแร่โลหะ	42	-3,439.10	-4,090.90	489.00	162.80	-	Manufacture of other non-metallic mineral products
27	การผลิตโลหะขั้นมูลฐาน	3	D	D	D	D	-	Manufacture of basic metals
28	การผลิตผลิตภัณฑ์ที่ทำจากโลหะประดิษฐ์ ยกเว้นเครื่องจักรและอุปกรณ์	188	-5,068.80	29,258.20	32,227.20	-67,030.30	476.00	Manufacture of fabricated metal products, except machinery and equipment
29	การผลิตเครื่องจักรและอุปกรณ์ ซึ่งมีได้แก่ประเภทไว้ในที่อื่น	8	-46,887.20	-98.40	33,376.60	-80,165.40	-	Manufacture of machinery and equipment n.e.c.
33	การผลิตอุปกรณ์ที่ใช้ในการแพทย์ การวัดความถี่ และอุปกรณ์ที่ใช้ในทางทัศนศาสตร์ นาฬิกา	2	D	D	-	-	-	Manufacture of medical, precision and optical instruments, watches and clocks
34	การผลิตยานยนต์ รถพ่วงและรถจักรยานยนต์	2	D	D	-	-	-	Manufacture of motor vehicles, trailers and semi-trailers
35	การผลิตเครื่องอุปโภคบริโภคประเภทอื่น	10	-13.40	-13.40	-	-	-	Manufacture of other transport equipment
36	การผลิตเฟอร์นิเจอร์ รวมทั้งการผลิตสิ่งที่มีจัดประเภทไว้ในที่อื่น	74	-207.20	157.00	-380.50	16.60	-0.30	Manufacture of furniture; manufacturing n.e.c.

หมายเหตุ : D หมายถึง ตัวเลขที่ไม่มีตัวเลข

Note : D means disclosure prohibited.

ที่มา : สำมะโนอุตสาหกรรม พ.ศ.2550 จังหวัด ประจวบคีรีขันธ์ สำนักงานสถิติแห่งชาติ กระทรวงเทคโนโลยีสารสนเทศและการสื่อสาร

Source : The 2007 Industrial Census, Prachuap Khiri Khan Province, National Statistical Office, Ministry of Information and Communication Technology



ตาราง 9 ค่าใช้จ่ายเพิ่มขึ้นและค่าเบี่ยงเบนค่าเพิ่มสุทธิของสถานประกอบการอุตสาหกรรมผลิตภัณฑ์ 2549 ชั้นขนาดตามอุตสาหกรรม  
TABLE 9 TOTAL EXPENSES AND NET VALUE ADDED TAX OF MANUFACTURING ESTABLISHMENTS IN 2006 BY DIVISION OF INDUSTRY

รหัส Code	ประเภท Division of Industry	จำนวน สถาน- ประกอบการ Number of establishments	รวม Total	ค่าซื้อวัตถุดิบ และวัตถุดิบประกอบ ที่ใช้ในการผลิต Purchase of materials and components used in production	ค่าผลิต และค่าไฟฟ้า ที่ใช้ในการผลิต Cost of fuels, cost of electricity used in production	ค่าตัดซ่อมแซมและ บำรุงรักษาสินค้า ที่ใช้ขายให้ลูกค้า Cost of repair and maintenance sales of goods of purchase	ค่าตัดซ่อมแซมและ บำรุงรักษาเครื่องจักร เครื่องมือ Cost of repair and maintenance of machinery and equipment	ค่าซื้อวัตถุดิบ ในภาค ขาย Purchase of goods for resale	ค่าจ้างเหมาค่า งานประกอบ อื่นที่ผลิตให้ Cost of contract and commission work	ค่าขาย ในภาค ขาย Cost of sale	ค่าจ้าง บริหาร และค่า Administrative expense	ค่าจ้างอื่น ๆ Other taxes	ค่าเพิ่ม สุทธิ Net value added tax	(พันบาท ใน Thousand Baht)	
															รวม Total
15	การผลิตสินค้าหยาบและเครื่องดื่ม	1,005	377,724,181	26,297,810,900	1,749,440,190	61,938,770	420,884,880	45,079,300	5,210,300	2,240,348,200	2,398,699,900	3,762,801,400	78,038,300	653,508,000	Total
17	การผลิตสิ่งทอ	271	14,840,953,000	9,413,831,110	1,131,709,770	59,690,200	244,853,880	34,203,300	-	1,761,599,110	1,412,274,600	536,625,900	6,405,400	240,259,900	Manufacture of food products and beverages
18	การผลิตสิ่งทอเบา รวมทั้งการย้อมและย้อมสีเส้นด้าย	33	54,082,700	32,905,000	6,179,600	53,900	1,437,400	2,031,000	-	1,352,200	9,705,100	53,500	157,800	207,200	Manufacture of textiles
20	การผลิตไม้และผลิตภัณฑ์จากไม้และไม้ก๊อก ยกเว้นเฟอร์นิเจอร์	296	28,064,900	11,758,000	1,717,770	1,500	179,600	197,500	4,078,600	288,800	9,184,800	38,300	131,300	488,800	Manufacture of wearing apparel, dressing and dyeing of fur
21	การผลิตกระดาษและผลิตภัณฑ์กระดาษ	32	403,305,400	292,256,600	2,859,100	35,500	864,300	26,400	-	27,251,200	35,470,400	39,394,800	2,638,100	2,589,000	Manufacture of wood and of products of wood and cork, except furniture; manufacture of articles of straw and plaiting materials
22	การผลิตกระดาษและผลิตภัณฑ์กระดาษ	3	D	D	D	D	D	-	D	D	D	D	D	D	Manufacture of paper and paper products
23	การผลิตผลิตภัณฑ์จากพลาสติกและผลิตภัณฑ์จากยาง	23	24,823,300	19,382,700	1,526,900	-	2,344,400	-	-	322,000	855,200	-	74,000	318,100	Publishing, printing and reproduction of recorded media
24	การผลิตผลิตภัณฑ์พลาสติก	1	D	D	D	-	D	-	-	D	D	-	D	D	Manufacture of coke, refined petroleum products and nuclear fuel
25	การผลิตสิ่งทอเบาและผลิตภัณฑ์	6	17,087,400	8,068,000	844,400	-	649,200	1,700,000	117,000	913,000	2,606,800	-	14,800	2,175,000	Manufacture of chemicals and chemical products
26	การผลิตสิ่งทอเบาและผลิตภัณฑ์	11	38,557,500	26,866,000	4,053,800	157,500	213,900	-	-	420,000	6,411,800	-	35,600	346,900	Manufacture of rubber and plastics products
27	การผลิตโลหะขั้นมูลฐาน	42	212,760,900	171,041,200	12,906,500	1,200,700	5,590,900	-	-	1,113,900	18,772,500	798,900	206,500	2,209,800	Manufacture of other non-metallic mineral products
28	การผลิตสิ่งทอเบาและผลิตภัณฑ์	3	D	D	D	-	D	-	-	D	D	D	D	D	Manufacture of basic metals
29	การผลิตเครื่องจักรและอุปกรณ์	188	11,131,812,200	7,351,924,700	51,296,200	440,700	40,943,900	1,428,400	818,800	201,301,300	207,706,200	3,119,071,200	37,531,400	119,349,500	Manufacture of fabricated metal products, except machinery and equipment
30	การผลิตเครื่องจักรและอุปกรณ์	8	390,303,300	112,062,300	127,361,000	-	47,616,500	5,456,600	-	2,735,200	79,590,300	7,234,500	220,400	8,027,100	Manufacture of machinery and equipment n.e.c.
31	การผลิตเครื่องมือที่ใช้ในงานเกษตรกรรม	2	D	D	D	D	-	-	-	-	D	-	-	D	Manufacture of medical, precision and optical instruments, watches and clocks
32	การผลิตยานยนต์	2	D	D	D	D	-	-	-	D	D	-	-	-	Manufacture of motor vehicles, trailers and semi-trailers
33	การผลิตยานยนต์	10	2,567,000	2,219,600	55,900	-	27,500	-	-	-	259,500	-	4,400	0	Manufacture of other transport equipment
34	การผลิตเครื่องจักรและอุปกรณ์	74	13,899,000	9,792,800	591,400	120,100	220,200	36,100	-	325,500	2,730,600	0	27,000	55,600	Manufacture of furniture, manufacturing n.e.c.

หมายเหตุ : D หมายถึง จำนวนที่ไม่ได้โดย  
Note : D means disclosure prohibited.

ที่มา : สำนักงานการทะเบียนพาณิชย์ กรมการทะเบียนพาณิชย์ กระทรวงพาณิชย์  
Source : The 2007 Industrial Census, Prachin Khan Province, National Statistical Office, Ministry of Information and Communication Technology

ตาราง 10 รายรับที่ขึ้นของสถานประกอบการอุตสาหกรรมที่ผลิตในปี 2549 จำแนกตามหมวดอุตสาหกรรม  
TABLE 10 TOTAL RECEIPTS OF MANUFACTURING ESTABLISHMENTS IN 2006 BY DIVISION OF INDUSTRY

รหัส Code	หมวดอุตสาหกรรม Industry	จำนวน สถานประกอบการ Number of establishments	รวม Total	มูลค่าของผลิตภัณฑ์ Sales of goods produced	รวมทั้งการ การขายสินค้า ที่ซื้อเข้ามา ไม่รวมสินค้า ที่ซื้อเข้ามา Sales of goods purchased for resale	รวมทั้งการ รับสัญญาจ้าง ผลิตสินค้า Receives for contract and commission work	รวมทั้งการ บริการบำรุงรักษา ซ่อมแซม Receives for repair and installation work done for others	รวมทั้งการ ให้เช่า ที่ดิน Receives for rent on land	รวมทั้งการ เช่า อาคาร หรือ ยานพาหนะ Receives for rent on building, vehicle, machinery and equipment	เงินปันผล Dividend	ดอกเบี้ย Interest	กำไรสุทธิ Gain from currency exchange	รายรับอื่นๆ Other receipts	Division of Industry
	รวม	1,005	47,639,749.90	46,311,578.60	142,160.70	16,148.70	231	4,378.30	9,513.50	22	120,866.00	825,693.80	209,557.30	Total
15	การผลิตเครื่องดื่มแอลกอฮอล์	271	18,891,758.60	18,464,050.80	51,694.50	6,191.00	-	4,258.30	9,153.50	22	87,470.80	123,612.20	145,305.50	Manufacture of food products and beverages
17	การผลิตสิ่งทอ	33	74,279.60	70,047.40	3,364.70	381.10	-	120.00	360.00	-	6.40	-	-	Manufacture of textiles
18	การผลิตเครื่องแต่งกาย	296	54,961.00	49,175.70	197.50	3,950.80	-	-	-	-	499.10	-	1,157.90	Manufacture of wearing apparel, dressing and dyeing of fur
20	การผลิตไม้และผลิตภัณฑ์ไม้	32	537,902.40	530,861.90	-	-	-	-	-	-	53.20	-	19.20	Manufacture of wood and of products of wood and cork, except furniture; manufacture of articles of straw and plaiting materials
21	การผลิตกระดาษและผลิตภัณฑ์กระดาษ	3	D	D	-	-	-	-	-	-	-	-	-	Manufacture of paper and paper products
22	การพิมพ์และสื่อการพิมพ์	23	40,733.50	40,679.90	-	-	-	-	-	-	-	-	53.60	Publishing, printing and reproduction of recorded media
23	การผลิตผลิตภัณฑ์ปิโตรเลียม	1	D	D	-	-	-	-	-	-	-	-	-	Manufacture of coke, refined petroleum products and nuclear fuel
24	การผลิตผลิตภัณฑ์เคมี	6	16,434.40	13,556.40	2,700.00	-	-	-	-	-	79.00	-	99.00	Manufacture of chemicals and chemical products
25	การผลิตผลิตภัณฑ์ยางและพลาสติก	11	50,367.00	50,367.00	-	-	-	-	-	-	-	-	-	Manufacture of rubber and plastics products
26	การผลิตผลิตภัณฑ์แร่	42	301,007.50	300,927.50	-	-	-	-	-	-	30.00	-	50.00	Manufacture of other non-metallic mineral products
27	การผลิตโลหะขั้นพื้นฐาน	3	D	D	-	-	-	-	-	-	-	-	D	Manufacture of basic metals
28	การผลิตผลิตภัณฑ์โลหะ	188	153,264,516.00	15,087,147.60	953.00	5,248.30	180	-	-	-	25,612.20	195,932.90	11,377.00	Manufacture of fabricated metal products, except machinery and equipment
29	การผลิตเครื่องจักรและอุปกรณ์	8	538,332.20	418,337.10	83,192.30	37.50	-	-	-	-	78.50	-	36,686.90	Manufacture of machinery and equipment n.e.c.
33	การผลิตอุปกรณ์ที่ใช้ในทางการแพทย์	2	D	D	-	-	-	-	-	-	-	-	-	Manufacture of medical, precision and optical instruments, watches and clocks
34	การผลิตยานยนต์	2	D	D	-	-	-	-	-	-	D	-	-	Manufacture of motor vehicles, trailers and semi-trailers
35	การผลิตเครื่องจักรการขนส่ง	10	4,071.20	3,891.20	-	-	-	-	-	-	-	-	-	Manufacture of other transport equipment
36	การผลิตเฟอร์นิเจอร์	74	25,108.80	24,562.10	58.80	360.00	51	-	-	-	-	-	89.00	Manufacture of furniture, manufacturing n.e.c.

หมายเหตุ : D หมายถึง ตัวเลขที่ปิดบัง  
Note : D means disclose prohibited.

ที่มา : สำนักข้อมูลทางสถิติ พ.ศ. 2550 จัดทำโดย : สำนักงานสถิติแห่งชาติ กระทรวงเทคโนโลยีสารสนเทศและการสื่อสาร  
Source : The 2007 Industrial Census, Pech Province, National Statistical Office, Ministry of Information and Communication Technology

รหัส Code	ประเภท ประเภทอุตสาหกรรม Number of establishments	มูลค่าสินทรัพย์ถาวรโดยประเภทอุตสาหกรรม 1 Jan. 2006				มูลค่าสินทรัพย์ถาวรโดยประเภทอุตสาหกรรม Book value of fixed assets 31 Dec. 2006				Division of Industry
		รวม Total	ที่ดิน Land	ยานพาหนะ Vehicles	สิ่งก่อสร้าง Building and construction	รวม Total	ที่ดิน Land	ยานพาหนะ Vehicles	สิ่งก่อสร้าง Building and construction	
		29,747,737.40	2,503,522.40	452,888.60	4,541,717.90	18,955,486.10	452,888.60	264,622.90	2,714,998.80	160,754.30
15	การผลิตผลิตภัณฑ์อาหารและเครื่องดื่ม	6,600,741.00	893,629.70	1,912,939.40	1,912,939.40	3,107,437.60	275,730.60	153,127.00	1,839,337.70	12,681.50
17	การเหมืองแร่	84,100.80	35,018.30	20,802.80	20,802.80	13,647.90	141,208.90	447.00	19,621.50	-
18	การถลุงแร่และอุตสาหกรรมโลหกรรม	218,945.00	136,408.60	70,789.00	70,789.00	4,601.70	4,531.90	1,477.70	112,588.60	-
20	การผลิตไฟฟ้าและผลิตภัณฑ์ปิโตรเลียม	184,042.90	51,690.40	60,819.00	60,819.00	56,045.30	9,958.20	1,384.70	59,590.00	626.60
21	การถลุงแร่และอุตสาหกรรมโลหกรรม	112,474.20	36,933.40	20,119.40	20,119.40	48,753.30	5,601.70	839.20	16,996.70	-
22	การถลุงแร่และอุตสาหกรรมโลหกรรม	112,474.20	36,933.40	20,119.40	20,119.40	48,753.30	5,601.70	839.20	16,996.70	-
23	การถลุงแร่และอุตสาหกรรมโลหกรรม	112,474.20	36,933.40	20,119.40	20,119.40	48,753.30	5,601.70	839.20	16,996.70	-
24	การถลุงแร่และอุตสาหกรรมโลหกรรม	42,774.00	9,802.00	8,122.00	8,122.00	15,725.00	3,460.00	2,296.00	7,707.80	-
25	การถลุงแร่และอุตสาหกรรมโลหกรรม	17,050.10	3,000.00	1,690.00	1,690.00	8,159.00	3,970.00	1,170.00	1,520.00	-
26	การถลุงแร่และอุตสาหกรรมโลหกรรม	202,048.50	42,433.60	64,786.50	64,786.50	49,614.00	44,242.00	587.40	61,218.60	-
27	การถลุงแร่และอุตสาหกรรมโลหกรรม	3,687,172.80	163,023.00	379,248.50	379,248.50	3,083,188.70	302,988.80	7,762.90	3,789,002.60	351.00
28	การถลุงแร่และอุตสาหกรรมโลหกรรม	3,687,172.80	163,023.00	379,248.50	379,248.50	3,083,188.70	302,988.80	7,762.90	3,789,002.60	351.00
29	การถลุงแร่และอุตสาหกรรมโลหกรรม	2,094,653.10	157,900.00	603,492.20	603,492.20	1,293,101.60	14,385.80	26,345.10	157,297.00	-
30	การถลุงแร่และอุตสาหกรรมโลหกรรม	2,094,653.10	157,900.00	603,492.20	603,492.20	1,293,101.60	14,385.80	26,345.10	157,297.00	-
31	การถลุงแร่และอุตสาหกรรมโลหกรรม	2,094,653.10	157,900.00	603,492.20	603,492.20	1,293,101.60	14,385.80	26,345.10	157,297.00	-
32	การถลุงแร่และอุตสาหกรรมโลหกรรม	2,094,653.10	157,900.00	603,492.20	603,492.20	1,293,101.60	14,385.80	26,345.10	157,297.00	-
33	การถลุงแร่และอุตสาหกรรมโลหกรรม	2,094,653.10	157,900.00	603,492.20	603,492.20	1,293,101.60	14,385.80	26,345.10	157,297.00	-
34	การถลุงแร่และอุตสาหกรรมโลหกรรม	11,699.00	7,230.00	1,170.00	1,170.00	2,280.00	998.00	-	1,107.00	-
35	การถลุงแร่และอุตสาหกรรมโลหกรรม	11,699.00	7,230.00	1,170.00	1,170.00	2,280.00	998.00	-	1,107.00	-
36	การถลุงแร่และอุตสาหกรรมโลหกรรม	46,763.90	21,205.00	14,664.60	14,664.60	1,156.20	8,540.70	621.20	21,021.30	-

หมายเหตุ : D หมายถึง สินทรัพย์ไม่แน่นอน  
 Note : D means disclosure prohibited.  
 ที่มา : สำนักอุตสาหกรรม พ.ศ.2550 8 ต.ค. 06. ข้อมูลพื้นฐาน  
 Source : The 2007 Industrial Census, Puchabp Kiri, KhamProvinces, National Statistical Office, Ministry of Information and Communication Technology

ตาราง 12 มูลค่าสินทรัพย์ถาวรที่เปลี่ยนแปลงระหว่างไตรมาส - ธันวาคม 2549 จังหวัดนครพนมอุตสาหกรรม

TABLE 12 VALUE OF FIXED ASSETS CHANGE IN JANUARY - DECEMBER 2006 BY DIVISION OF INDUSTRY

(พันบาท In Thousand Baht)

รหัส Code	หมวดอุตสาหกรรม Division of Industry	จำนวน สถาน- ประกอบการ Number of establishments	มูลค่าสินทรัพย์ถาวรที่เปลี่ยนแปลง Change in value of fixed assets			Division of Industry	
			รวม Total	มูลค่าสินทรัพย์ ถาวรที่ซื้อหรือ ผลิตขึ้นเอง Value of new or cost producing of fixed assets	มูลค่าสินทรัพย์ ถาวรที่ขาย Value of disposal of fixed assets		ค่าโอน กรรมสิทธิ์ Ownership transfer fee
รวม		1,005	1,569,857.70	1,507,566.10	62,291.10	0.4	Total
15	การผลิตผลิตภัณฑ์อาหารและเครื่องดื่ม	271	339,120.20	313,313.40	25,806.80	-	Manufacture of food products and beverages
17	การผลิตสิ่งทอ	33	821.60	821.60	-	-	Manufacture of textiles
18	การผลิตเครื่องแต่งกาย รวมทั้งการตกแต่งและย้อมสีขนสัตว์	296	161.60	148.80	12.80	-	Manufacture of wearing apparel; dressing and dyeing of fur
20	การผลิตไม้และผลิตภัณฑ์จากไม้และไม้ก๊อก ยกเว้น เฟอร์นิเจอร์ รวมทั้งการผลิตสิ่งของที่ทำจากฟางและวัสดุจากสานอื่นๆ	32	1,678.50	1,069.30	608.70	0.4	Manufacture of wood and of products of wood and cork, except furniture; manufacture of articles of straw and plaiting materials
21	การผลิตกระดาษและผลิตภัณฑ์กระดาษ	3	-	-	-	-	Manufacture of paper and paper products
22	การพิมพ์โฆษณา การพิมพ์ และการทำสำเนาสำเนาบันทึก	23	-	-	-	-	Publishing, printing and reproduction of recorded media
23	การผลิตผลิตภัณฑ์จากปิโตรเลียม ผลิตภัณฑ์ที่ได้จากการกลั่นน้ำมันปิโตรเลียมและเชื้อเพลิงปรมาณู	1	D	D	-	-	Manufacture of coke, refined petroleum products and nuclear fuel
24	การผลิตเคมีภัณฑ์และผลิตภัณฑ์เคมี	6	-	-	-	-	Manufacture of chemicals and chemical products
25	การผลิตผลิตภัณฑ์ยางและพลาสติก	11	5	5	-	-	Manufacture of rubber and plastics products
26	การผลิตผลิตภัณฑ์จากแร่โลหะ	42	14,168.00	14,168.00	-	-	Manufacture of other non-metallic mineral products
27	การผลิตโลหะขั้นมูลฐาน	3	D	D	D	-	Manufacture of basic metals
28	การผลิตผลิตภัณฑ์ที่ทำจากโลหะประดิษฐ์ ยกเว้นเครื่องจักรและอุปกรณ์	188	522,900.00	521,687.40	1,212.70	-	Manufacture of fabricated metal products, except machinery and equipment
29	การผลิตเครื่องจักรและอุปกรณ์ ซึ่งมิใช่จัดประเภทไว้ในที่อื่น	8	171,018.50	140,898.40	30,120.10	-	Manufacture of machinery and equipment n.e.c.
33	การผลิตอุปกรณ์ที่ใช้ในทางการแพทย์ การวัดความถี่ และอุปกรณ์ที่ใช้ในทางทัศนศาสตร์ นาฬิกา	2	D	D	D	-	Manufacture of medical, precision and optical instruments, watches and clocks
34	การผลิตยานยนต์ รถพ่วงและรถกึ่งพ่วง	2	-	-	-	-	Manufacture of motor vehicles, trailers and semi-trailers
35	การผลิตเครื่องอุปกรณ์การขนส่งอื่นๆ	10	-	-	-	-	Manufacture of other transport equipment
36	การผลิตเฟอร์นิเจอร์ รวมทั้งการผลิตซึ่งมิใช่จัดประเภทไว้ในที่อื่น	74	325.40	314.60	10.80	-	Manufacture of furniture; manufacturing n.e.c.

หมายเหตุ : D หมายถึง ตัวเลขที่ไม่มีตัวเลข

Note : D means disclosure prohibited.

ที่มา : สำมะโนอุตสาหกรรม พ.ศ.2550 จังหวัด ประจวบคีรีขันธ์

สำนักงานสถิติแห่งชาติ กระทรวงเทคโนโลยีสารสนเทศและการสื่อสาร

Source : The 2007 Industrial Census, Prachuap Khiri Khan Province, National Statistical Office, Ministry of Information and Communication Technology

*ภาคผนวก*  
*APPENDIX*

## ภาคผนวก ก

### ระเบียบวิธี

#### 1. แผนการสุ่มตัวอย่าง

##### 1.1 สถานประกอบการที่มีคนทำงานระหว่าง 1 – 10 คน

แผนการสุ่มตัวอย่างที่ใช้เป็นแบบ Stratified Systematic Sampling โดยมีประเภทอุตสาหกรรมเป็นสตราตัม สถานประกอบการเป็นหน่วยตัวอย่าง

##### 1.1.1 การจัดสตราตัม

ประเภทอุตสาหกรรม ( รหัส 4 หลัก ) เป็นสตราตัม มีจำนวนทั้งสิ้นมี 127 สตราตัม และในแต่ละสตราตัม ได้แบ่งออกเป็น 4 กลุ่ม ตามจำนวนคนทำงาน ดังนี้

กลุ่มที่	1	2	3	4
จำนวนคนทำงาน	1	2-3	4-5	6-10

##### 1.1.2 การเลือกตัวอย่าง

ได้ทำการเลือกสถานประกอบการตัวอย่างในแต่ละสตราตัมและกลุ่มสถานประกอบการ ด้วยวิธีการสุ่มแบบมีระบบ อย่างอิสระต่อกัน ได้จำนวนสถานประกอบการตัวอย่างทั้งสิ้น 1,005 แห่ง จากทั้งสิ้น 14,141 แห่ง

##### 1.2 สถานประกอบการที่มีคนทำงานตั้งแต่ 11 คนขึ้นไป

ไม่มีการเลือกสถานประกอบการตัวอย่าง ซึ่งทำการเจนนับสถานประกอบการทุกแห่ง จำนวนทั้งสิ้น 1,020 แห่ง โดยได้แบ่งสถานประกอบการออกเป็น 10 กลุ่ม ตามจำนวนคนทำงาน ดังนี้

กลุ่มที่	5	6	7	8	9	10	11	12	13	14
จำนวนคนทำงาน	11-15	16-20	21-25	26-30	31-50	51-100	101-200	201-500	501-1,000	≥ 1,001

ดังนั้น จำนวนสถานประกอบการที่ต้องเจนนับทั้งสิ้น 1,005 แห่ง จากทั้งสิ้น 14,141 แห่ง ซึ่งกระจายไปตามกลุ่มสถานประกอบการ เป็นดังนี้

กลุ่มที่	รวม	1	2	3	4	5	6	7	8	9	10	11	12	13	14
จำนวนสถาน- ประกอบการตัวอย่าง	465	89	142	76	55	33	15	6	2	15	11	5	4	7	5

## 2. วิธีการประมาณผล

ในระดับจังหวัดได้นำเสนอผลการสำรวจ จำแนกตามประเภทอุตสาหกรรมรหัส 2 หลัก และกลุ่มสถานประกอบการ ( จำนวนคนทำงาน ) 6 กลุ่ม คือ

กลุ่มที่	1	2	3	4	5	6
จำนวนคนทำงาน	1 – 15	16 – 25	26 – 30	31 – 50	51 – 200	≥ 201

ในการประมาณค่า กำหนดให้

$p = 1, 2, 3, \dots, n_{jm}$  (สถานประกอบการตัวอย่าง)

$m = 1, 2, 3, \dots, 14$  (กลุ่มสถานประกอบการ)

$l = 1, 2, 3, \dots, 23$  (ประเภทอุตสาหกรรม รหัส 2 หลัก)

$j = 1, 2, 3, \dots, 127$  (ประเภทอุตสาหกรรม รหัส 4 หลัก)

### 2.1 การหาค่ายอดรวม และการหาค่าประมาณยอดรวม

2.1.1 สูตรการประมาณค่ายอดรวมของลักษณะที่ต้องการศึกษา  $X$  สำหรับสถานประกอบการที่มีคนทำงานระหว่าง 1–10 คน กลุ่มสถานประกอบการ  $m$  ประเภทอุตสาหกรรม  $l$  คือ

$$\hat{X}_{lm} = \sum_{j=1}^{A_l} \hat{X}_{jm} \dots\dots\dots(1)$$

โดยที่  $\hat{X}_{jm}$  คือ ค่าประมาณยอดรวมของลักษณะที่ต้องการศึกษา  $X$  สำหรับสถานประกอบการที่มีคนทำงานระหว่าง 1 – 10 คน กลุ่มสถานประกอบการ  $m$  ประเภทอุตสาหกรรม  $j$  ซึ่ง

$$\hat{X}_{jm} = \sum_{p=1}^{n_{jm}} w_{jm} x_{jmp}$$

$x_{jmp}$  คือ ค่าของลักษณะที่ต้องการศึกษา  $X$  ของสถานประกอบการตัวอย่าง  $p$  กลุ่มสถานประกอบการ  $m$  ประเภทอุตสาหกรรม  $j$

$w_{jm}$  คือ ค่าถ่วงน้ำหนักของกลุ่มสถานประกอบการ  $m$  ประเภทอุตสาหกรรม  $j$  ซึ่ง

$$w_{jm} = \frac{N_{jm}}{n_{jm}}$$

$N_{jm}$  คือ จำนวนสถานประกอบการทั้งสิ้น สำหรับสถานประกอบการที่มีคนทำงานระหว่าง 1 – 10 คน กลุ่มสถานประกอบการ  $m$  ประเภทอุตสาหกรรม

$n_{jm}$  คือ จำนวนสถานประกอบการที่จ้างได้ทั้งสิ้น สำหรับสถานประกอบการที่มี  
 คนทำงาน ระหว่าง 1 – 10 คน กลุ่มสถานประกอบการ  $m$  ประเภท  
 อุตสาหกรรม  $j$

$A_l$  คือ จำนวนประเภทอุตสาหกรรม รหัส 4 หลักทั้งสิ้น ที่ประกอบกันเป็นประเภท  
 อุตสาหกรรม รหัส 2 หลัก ในแต่ละประเภทอุตสาหกรรม  $l$

2.1.2 สูตรค่ายอดรวมของลักษณะที่ต้องการศึกษา  $X$  สำหรับสถานประกอบการที่มีคนทำงานตั้งแต่  
 11 คนขึ้นไป กลุ่มสถานประกอบการ  $m$  ประเภทอุตสาหกรรม  $l$  คือ

$$X_{lm} = \sum_{j=1}^{A_l} \sum_{p=1}^{M_{jm}} x_{jmp} \dots\dots\dots(2)$$

โดยที่  $M_{jm}$  คือ จำนวนสถานประกอบการทั้งสิ้น สำหรับสถานประกอบการที่มีคนทำงานตั้งแต่ 11  
 คนขึ้นไป กลุ่มสถานประกอบการ  $m$  ประเภทอุตสาหกรรม  $j$

2.1.3 สูตรค่ายอดรวม และสูตรการประมาณค่ายอดรวมของลักษณะที่ต้องการศึกษา  $X$  สำหรับสถาน-  
 ประกอบการ ประเภทอุตสาหกรรม  $l$  ของแต่ละกลุ่มสถานประกอบการที่ต้องการนำเสนอผล มี  
 จำนวน 6 กลุ่ม คือ

กลุ่ม		ระดับจังหวัด
1. 1 – 15 คน	$m = 1, 2, 3, 4, 5$	$\hat{X}'_{l1} = \sum_{m=1}^4 \hat{X}_{lm} + X_{l5}$
2. 16 – 25 คน	$m = 6, 7$	$X'_{l2} = \sum_{m=6}^7 X_{lm}$
3. 26 – 30 คน	$m = 8$	$X'_{l3} = X_{l8}$
4. 31 – 50 คน	$m = 9$	$X'_{l4} = X_{l9}$
5. 51 – 200 คน	$m = 10, 11$	$X'_{l5} = \sum_{m=10}^{11} X_{lm}$
6. $\geq 201$ คน	$m = 12, 13, 14$	$X'_{l6} = \sum_{m=12}^{14} X_{lm}$



### 3. วิธีการเก็บรวบรวมข้อมูล

การเก็บรวบรวมข้อมูลใช้วิธีส่งเจ้าหน้าที่ ซึ่งเป็นข้าราชการและลูกจ้างของสำนักงานสถิติแห่งชาติ ออกไป ทำการสัมภาษณ์เจ้าของผู้ประกอบการหรือผู้ที่ได้รับมอบหมายให้ตอบข้อมูลของสถานประกอบการ อุตสาหกรรมการผลิต ในระหว่าง เดือน กรกฎาคม-กันยายน 2550

### 4. ความคลาดเคลื่อนของข้อมูล

ข้อมูลที่น่าเสนอไว้ในรายงานฉบับนี้ อาจมีความคลาดเคลื่อนอยู่บ้างความคลาดเคลื่อนดังกล่าวเป็น ความคลาดเคลื่อนจากการเลือกตัวอย่าง (Sampling error) และความคลาดเคลื่อนที่เกิดจากสาเหตุอื่น (Non-Sampling error) เช่น ผู้ตอบไม่ให้ข้อมูลตามความเป็นจริง ข้อมูลในแบบสอบถามไม่ครบถ้วน การลงรหัส ผิดพลาดหรือการบันทึกข้อมูลผิดพลาด เป็นต้น อย่างไรก็ตาม สำนักงานสถิติแห่งชาติได้พยายามควบคุมให้ข้อมูลมี ความคลาดเคลื่อนน้อยที่สุด จึงขอให้ผู้ใช้ข้อมูลใช้ข้อมูลด้วยความระมัดระวังตามสมควร

### 5. การปิดตัวเลข

ผลรวมของแต่ละจำนวนอาจไม่เท่ากับยอดรวมทั้งนี้เนื่องจากการปิดเศษ

## ภาคผนวก ข

### คำนิยาม

#### แนวคิดและคำนิยาม

##### 1. สถานประกอบการอุตสาหกรรมการผลิต

หมายถึง สถานประกอบการที่ดำเนินกิจการเกี่ยวกับการผลิต ซึ่งหมายถึงการเปลี่ยนรูปวัตถุให้เป็นผลิตภัณฑ์ชนิดใหม่ด้วยเครื่องจักรกลหรือเคมีภัณฑ์ โดยไม่คำนึงถึงว่างานนั้นทำด้วยเครื่องจักรหรือด้วยมือ หรือทำในโรงงาน โรงซ่อม หรือ เคหะสถาน หรือผลิตภัณฑ์นั้นขายส่งหรือขายปลีกก็ตาม การประกอบชิ้นส่วนของผลิตภัณฑ์ที่ผลิตขึ้นนับว่าเป็นการผลิตด้วย

##### 2. การจำแนกประเภทอุตสาหกรรมการผลิต

ในการจัดทำสำมะโนอุตสาหกรรม พ.ศ.2550 ได้จำแนกประเภทอุตสาหกรรมการผลิตตามกิจกรรมทางเศรษฐกิจทุกประเภทตามมาตรฐานสากล (International Standard Industrial Classification of All Economic Activities : ISIC Rev.3.0) ซึ่งอุตสาหกรรมผลิตจัดอยู่ในประเภท D : การผลิต

การจัดจำแนกโครงสร้างประเภทอุตสาหกรรมการผลิต เป็นดังนี้

หมวด ได้แก่ กลุ่มอุตสาหกรรม ซึ่งแบ่งเป็นกลุ่มย่อยจากประเภท และใช้แทนด้วยเลขรหัส 2 ตัวแรก ตั้งแต่ รหัส 15 – 37 รวม 23 หมวด

##### 3. รูปแบบการจัดตั้งตามกฎหมาย

###### 3.1 ส่วนบุคคล ห้างหุ้นส่วนสามัญที่ไม่เป็นนิติบุคคล

หมายถึง สถานประกอบการที่มีเจ้าของเป็นบุคคลธรรมดา คนเดียวหรือหลายคนรวมกัน และให้หมายรวมถึงห้างหุ้นส่วนสามัญที่ไม่จดทะเบียนเป็นนิติบุคคลด้วย

###### 3.2 ห้างหุ้นส่วนสามัญนิติบุคคล ห้างหุ้นส่วนจำกัด

หมายถึง สถานประกอบการที่จัดตั้งขึ้น โดยมีบุคคลตั้งแต่ 2 คนขึ้นไป ร่วมทุนกันเพื่อประกอบการผลิตและมีความรับผิดชอบร่วมกัน โดยการจดทะเบียนตามกฎหมาย

###### 3.3 บริษัทจำกัด บริษัทจำกัด (มหาชน)

**บริษัทจำกัด** หมายถึง สถานประกอบการที่จัดตั้งขึ้นโดยผู้ริเริ่มคณะหนึ่ง และได้จดทะเบียนถูกต้องตามกฎหมาย โดยมีผู้ริเริ่มดำเนินการอย่างน้อย 7 คนขึ้นไป

**บริษัทจำกัด (มหาชน)** หมายถึง สถานประกอบการที่จัดตั้งขึ้นโดยการจดทะเบียนจัดตั้งบริษัท การควบบริษัท หรือการแปรสภาพบริษัท และวัตถุประสงค์ที่จะขายหุ้นต่อประชาชน โดยมีผู้ริเริ่มดำเนินการตั้งแต่ 15 คนขึ้นไป

###### 3.4 ส่วนราชการ รัฐวิสาหกิจ

หมายถึง สถานประกอบการที่รัฐบาลเป็นเจ้าของหรือมีทุนอยู่ด้วยไม่น้อยกว่าร้อยละ 50 ของทุนทั้งหมด ในที่นี้หมายรวมถึงสถานประกอบการที่ดำเนินการโดยรัฐบาลด้วย ได้แก่ เรือรบ โรงฆ่าสัตว์ องค์กรปกครองส่วนท้องถิ่น องค์กรแก้ว เป็นต้น

### 3.5 สหกรณ์

หมายถึง สถานประกอบการที่จัดตั้งขึ้นในรูปของสหกรณ์ โดยจดทะเบียนถูกต้องตามกฎหมายว่าด้วยสหกรณ์ โดยมีผู้ก่อตั้งไม่น้อยกว่า 10 คน

### 3.6 รูปแบบอื่นๆ

หมายถึง สถานประกอบการที่จัดตั้งในรูปแบบอื่น ๆ นอกเหนือจากที่กล่าวแล้วข้างต้น เช่น สมาคม สโมสร กลุ่มแม่บ้าน เป็นต้น

## 4. รูปแบบการจัดตั้งทางเศรษฐกิจ

### 4.1 สำนักงานแห่งเดียว

หมายถึง สถานประกอบการที่ไม่เป็นสาขาหรือหน่วยงานย่อยของสถานประกอบการอื่น และไม่มีสาขา หรือหน่วยงานย่อยอื่น

### 4.2 สำนักงานใหญ่

หมายถึง สถานประกอบการที่เป็นเจ้าของและควบคุมกิจการของสถานประกอบการอื่นที่เป็นสำนักงานสาขา หรือหน่วยงานย่อย

### 4.3 สำนักงานสาขา

หมายถึง สถานประกอบการที่เป็นสาขาหรือหน่วยงานย่อยของสถานประกอบการอื่นที่เป็นสำนักงานใหญ่

## 5. ทุนจดทะเบียน

ทุนจดทะเบียนหรือทุนรับอนุญาต หมายถึง ทุนดำเนินการซึ่งผู้เริ่มก่อการได้ระบุนำไว้เมื่อจดทะเบียนจัดตั้งเป็นนิติบุคคลหรือทุนที่ได้รับอนุญาตเมื่อจัดตั้งเป็นนิติบุคคล ทุนนี้ไม่ได้แสดงถึงเงินที่ได้รับจากผู้ถือหุ้นแต่เป็นการแสดงถึงความประสงค์ของผู้เริ่มก่อการว่าจะมีทุนดำเนินการเป็นจำนวนเงินเท่าใด

## 6. อัตราการใช้กำลังการผลิต

หมายถึง สัดส่วนระหว่างปริมาณผลผลิตจริงกับกำลังการผลิตสูงสุด ที่สามารถผลิตได้ในช่วงเวลาหนึ่ง คำนวณโดยปริมาณการผลิตจริงหารด้วยกำลังการผลิต

## 7. คนทำงาน

หมายถึง คนที่ทำงานในสถานประกอบการ **ทั้งที่ได้รับเงินเดือนและไม่ได้รับเงินเดือน** ที่สถานประกอบการ มีอยู่ตามปกติ รวมทั้งผู้ที่ปกติทำงานอยู่ในสถานประกอบการแห่งนี้ แต่ในวันดังกล่าวไม่ได้มาทำงานเนื่องจากเจ็บป่วย ลาหยุด พักผ่อน โดยได้รับค่าจ้าง/เงินเดือน

### คนทำงาน ประกอบด้วย

#### 1) คนทำงานโดยไม่ได้รับค่าจ้าง เงินเดือน

หมายถึง เจ้าของกิจการหรือหุ้นส่วนที่ทำงานให้สถานประกอบการ โดยไม่ได้รับค่าจ้าง เงินเดือน และผู้ที่อาศัยอยู่ในครัวเรือนของเจ้าของกิจการ หรือหุ้นส่วน หรือบุคคลอื่น ที่ทำงานให้กับสถานประกอบการอย่างน้อยสัปดาห์ละ 20 ชั่วโมง โดยไม่ได้รับค่าจ้าง เงินเดือนเป็นประจำ

## 2) ลูกจ้างในกรรมวิธีการผลิต

หมายถึง ลูกจ้างทั้งหมดที่ทำงานเกี่ยวข้อง โดยตรงกับการผลิตในขั้นตอนต่าง ๆ หรือกิจกรรมที่เกี่ยวข้องกับการผลิต โดยได้รับค่าจ้างเงินเดือน

**ผู้ปฏิบัติงานมีฝีมือ** หมายถึง ผู้ที่ทำงานด้านการผลิตซึ่งเคยได้รับการฝึกฝนอบรมมาก่อนอย่างน้อย 3 เดือน หรือผู้มีประสบการณ์ในการทำงาน 5 ปี ขึ้นไปในงานเฉพาะที่ทำอยู่ เช่น ช่างนาช่างดูแลเครื่องจักร ผู้ผลิตหรือติดตั้งอุปกรณ์ ผู้เดินเครื่องจักร ผู้ประกอบชิ้นส่วนต่าง ๆ เป็นต้น

**ผู้ปฏิบัติงานไม่มีฝีมือ** หมายถึง ผู้ที่ทำงานด้านการผลิตที่ได้รับการฝึกงาน ก่อนปฏิบัติงานน้อยกว่า 2 สัปดาห์ เช่น พนักงานทำความสะอาดเครื่องจักร

## 3) ลูกจ้างอื่น ๆ

หมายถึง ลูกจ้างทั้งหมดคนนอกเหนือจากลูกจ้างในกรรมวิธีการผลิต รวมถึงผู้ปฏิบัติงาน นักบริหาร นักวิชาการ เสมียนพนักงาน เช่น ผู้จัดการ ผู้อำนวยการ และกรรมการบริหารที่ได้รับค่าจ้าง เงินเดือน ผู้ปฏิบัติงานในห้องทดลองและนักวิจัย พนักงานพิมพ์ดีด พนักงานบัญชี และพนักงานขาย เป็นต้น

**ไม่รวมคนทำงาน ดังต่อไปนี้**

- (1) ผู้บริหารหรือผู้ถือหุ้นที่ได้รับเบี้ยประชุมเป็นครั้งคราว
- (2) คนทำงานของสถานประกอบการอื่นที่มาปฏิบัติงานประจำที่สถานประกอบการแห่งนี้
- (3) คนทำงานที่รับงานไปทำที่บ้านแล้วนำมาส่ง โดยไม่ได้ลงทุนซื้อวัสดุ อุปกรณ์ (หรือถ้ามีการใช้เครื่องมือส่วนตัวเล็กน้อยได้ เช่น มีด เข็ม ค้าย)
- (4) คนงานที่ทำงานเป็นระยะเวลานาน เช่น ลาไปราชการทหาร
- (5) คนที่สถานประกอบการจ้างมาทำงานเฉพาะอย่างเป็นครั้งคราว เช่น กรรมกรที่จ้างมาขนของ พนักงานเดินตลาดหรือตัวแทนขายที่ไม่มีเงินเดือนประจำ

## 8. ค่าตอบแทนแรงงาน

### 8.1 ค่าจ้าง เงินเดือน

หมายถึง เงินที่นายจ้างหรือสถานประกอบการจ่ายให้ลูกจ้าง ในระหว่างเดือนมกราคม - เดือนธันวาคม 2549 (ก่อนหักภาษีเงินได้บุคคลธรรมดา เงินสมทบกองทุนประกันสังคมในส่วนของลูกจ้างต้องจ่ายค่าประกันชีวิต และรายจ่ายอื่น ๆ ของลูกจ้าง) ตามข้อตกลงการจ้างแรงงาน โดยอาจจ่ายตามเงื่อนไขของระยะเวลาหรือจ่ายตามปริมาณงาน

### 8.2 ค่าล่วงเวลา โบนัส เงินรางวัลพิเศษ เงินเพิ่มค่าครองชีพ ค่านายหน้า

หมายถึง เงินนอกเหนือจากค่าจ้าง เงินเดือน ที่สถานประกอบการจ่ายให้แก่ลูกจ้างเป็นค่าตอบแทนในการทำงาน

### 8.3 สวัสดิการและผลประโยชน์ตอบแทนอื่น ๆ

หมายถึง ผลประโยชน์ตอบแทนแรงงานที่นายจ้างหรือสถานประกอบการจ่าย หรือบริการให้แก่ลูกจ้าง ได้แก่ ค่าตอบแทนแรงงานที่จ่ายเป็นสิ่งของหรือผลผลิต และสวัสดิการที่นายจ้างจัดหาหรือบริการลูกจ้าง เช่น อาหาร เครื่องดื่ม บ้านพักคนงาน ค่าเช่าบ้าน ค่าซ่อมแซมที่อยู่อาศัย ค่ารักษาพยาบาล บริการดูแลบุตร พาหนะรับส่งมาทำงาน บ้านเท็งหรือนันทนาการต่าง ๆ ที่จัดให้ลูกจ้าง เป็นต้น **ทั้งนี้ไม่รวมเสื้อผ้า เครื่องแบบที่ใช้เฉพาะในการปฏิบัติงาน (ค่าเสื้อผ้า เครื่องแบบ ที่ใช้เฉพาะในการปฏิบัติงาน ถือเป็นค่าใช้จ่ายอื่น ๆ ของสถานประกอบการ)**

#### 8.4 เงินที่สถานประกอบการจ่ายสมทบเข้ากองทุนเพื่อการประกันสังคม ฯลฯ

หมายถึง เงินที่สถานประกอบการจ่ายสมทบเข้ากองทุนเพื่อการประกันสังคมของทั้งรัฐบาลและเอกชน เพื่อมิให้ลูกจ้างได้รับความเดือดร้อนเมื่อต้องขาดรายได้ไปบางส่วนหรือทั้งหมด อันเนื่องมาจากการเจ็บป่วยหรือประสบอันตรายทั้งในและนอกเวลาทำงาน การคลอดบุตร ทูพพลภาพ การว่างงาน ชราภาพ และเสียชีวิต เงินดังกล่าว เช่น เงินสมทบกองทุนประกันสังคม กองทุนเงินทดแทน กองทุนสำรองเลี้ยงชีพ เป็นต้น

#### 9. ค่าซื้อวัตถุดิบและวัสดุประกอบที่ใช้ในการผลิต

หมายถึง มูลค่าของวัตถุดิบและส่วนประกอบที่สถานประกอบการจัดซื้อ หรือได้รับมาจากสำนักงานใหญ่ ในระหว่างเดือนมกราคม - เดือนธันวาคม 2549 เพื่อใช้ในการผลิตโดยสถานประกอบการเอง หรือจ้างสถานประกอบการอื่นหรือผู้อื่นทำการผลิต มูลค่าดังกล่าวเป็นมูลค่าที่นำส่งถึงสถานประกอบการ ซึ่งรวมค่าภาษีขาเข้า ค่าขนส่ง ค่าประกันภัย ค่าบรรจุหีบห่อ เป็นต้น

#### 10. ค่าเชื้อเพลิง

หมายถึง มูลค่าของเชื้อเพลิงทุกชนิดที่ซื้อมา เพื่อใช้เป็นเชื้อเพลิงสำหรับพลังงานและความร้อน ไม่รวมเชื้อเพลิงที่เป็นส่วนประกอบของผลิตภัณฑ์ หรือที่ใช้ในการผลิตกระแสไฟฟ้า หรือเชื้อเพลิงที่ได้จากผลพลอยได้ของกิจกรรมการผลิต เช่น ขี้เลื่อย เป็นต้น

#### 11. ค่าไฟฟ้าที่ใช้ในการผลิต

คือ มูลค่าไฟฟ้าทั้งหมดที่สถานประกอบการซื้อระหว่างเดือนมกราคม-เดือนธันวาคม 2549 รวมทั้งค่าไฟฟ้าที่ได้รับจากหน่วยพลังงานของสถานประกอบการอื่นแต่อยู่ในเครือเดียวกัน โดยจะต้องประมาณมูลค่าเหมือนกับการซื้อขายโดยปกติ

#### 12. ค่าใช้จ่ายในการบำรุงรักษาและซ่อมแซมเครื่องจักร เครื่องมือฯ

หมายถึง มูลค่าของค่าใช้จ่ายทั้งหมดที่ใช้ในการซ่อมแซมและบำรุงอาคาร และสินทรัพย์ถาวรอื่น เพื่อให้อยู่ในสภาพที่ดีใช้งานต่อไปได้ ทั้งนี้ให้รวมค่าใช้จ่ายในการบำรุงรักษา ซ่อมแซมที่จัดทำโดยสถานประกอบการที่อยู่ในเครือเดียวกันและให้ประมาณมูลค่าในการซ่อมแซมเหมือนกับการว่าจ้างสถานประกอบการอื่นหรือผู้อื่น

#### 13. ค่าซื้อสินค้าที่ซื้อมาจำหน่ายในสภาพเดิม

หมายถึง มูลค่าในการซื้อสินค้าเพื่อนำมาจำหน่ายในสภาพเดิม โดยไม่มีการเปลี่ยนแปลงสภาพ

#### 14. ค่าจ้างเหมาจ่ายให้สถานประกอบการอื่นผลิตสินค้าให้ โดยสถานประกอบการจัดหาวัสดุให้

หมายถึง จำนวนเงินที่จ่ายเป็นค่าจ้างให้กับสถานประกอบการอื่น เพื่อทำการผลิตสินค้า โดยวัตถุดิบและส่วนประกอบในการผลิตเป็นของสถานประกอบการผู้จ้าง

#### 15. มูลค่าสินค้า วัตถุดิบและวัสดุประกอบฯ คงเหลือ

หมายถึง มูลค่าของสินค้า วัตถุดิบและวัสดุประกอบฯ ของสถานประกอบการที่ยังคงเหลืออยู่ โดยไม่คำนึงว่าจะเก็บไว้ ณ ที่ใดก็ตาม

**มูลค่าคงเหลือต้นปี** คือ มูลค่าของสินค้า วัตถุดิบและวัสดุประกอบฯ ที่เหลือมาจากปีก่อนเมื่อ 1 มกราคม 2549

**มูลค่าคงเหลือปลายปี** คือ มูลค่าของสินค้า วัตถุดิบและวัสดุประกอบฯ ที่เหลืออยู่เมื่อ 31 ธันวาคม 2549

#### 16. ส่วนเปลี่ยนแปลงมูลค่าสินค้า วัตถุดิบและวัสดุประกอบฯ คงเหลือ

หมายถึง ผลต่างระหว่างมูลค่าคงเหลือปลายปีและมูลค่าคงเหลือต้นปี (มูลค่าปลายปี – มูลค่าต้นปี)

#### 17. ค่าใช้จ่ายอื่น ๆ ของสถานประกอบการ

หมายถึง ค่าใช้จ่ายในการดำเนินกิจการต่าง ๆ ของสถานประกอบการ เช่น ค่าเช่าที่ดิน ค่าเช่าอาคาร และที่ดินฯ ค่าเสื่อมราคาสินทรัพย์ถาวรทุกประเภท ค่าน้ำประปา ค่าไฟฟ้า ค่าไปรษณีย์ ค่าโทรศัพท์ ค่าทำบัญชี ค่าปริกษา ค่าดอกเบี้ยจ่าย หนี้สูญ ค่าภาษี ค่าโฆษณา ค่านายหน้า และอื่น ๆ เป็นต้น

#### 18. มูลค่าขายผลผลิต

หมายถึง มูลค่าการจำหน่ายผลิตภัณฑ์ที่สถานประกอบการผลิตขึ้นเองและ/หรือที่สถานประกอบการอื่นผลิตให้ โดยสถานประกอบการเป็นผู้จ่ายค่าวัสดุ และวัสดุประกอบที่ใช้ในการผลิตในระหว่างเดือนมกราคม - เดือนธันวาคม 2549 ทั้งนี้ให้รวมมูลค่าผลผลิตที่สถานประกอบการผลิตเพื่อใช้เอง หรือให้คนทำงาน เป็นส่วนหนึ่งของค่าตอบแทนแรงงาน ผลผลิตที่จัดส่งให้สำนักงานใหญ่ สำนักงานสาขา หรือสำนักงานขายของโรงงาน และรายรับจากการขายผลพลอยได้และเศษวัสดุ

#### 19. รายรับจากการขายสินค้าที่ซื้อมาจำหน่ายในสภาพเดิม

หมายถึง จำนวนเงินที่สถานประกอบการได้รับจากการขายสินค้าที่ซื้อมาจำหน่าย โดยไม่มีการเปลี่ยนแปลงสภาพ

#### 20. ค่ารับจ้างเหมาทำการผลิตสินค้าให้สถานประกอบการอื่น โดยสถานประกอบการเป็นผู้จัดหาวัสดุให้

หมายถึง จำนวนเงินที่ได้รับจากผู้จ้างในการรับจ้างเหมาทำการผลิตสินค้า โดยผู้จ้างจัดหาวัสดุให้ ถ้าเป็นการรับจ้างเหมาผลิตสินค้าให้สถานประกอบการในเครือเดียวกันให้คิดค่าบริการในการผลิตตามราคาตลาด ถ้าประมาณไม่ได้ก็ให้คิดจากค่าใช้จ่ายต่าง ๆ ที่เกิดขึ้นจริง โดยไม่รวมค่าวัสดุที่ผู้จ้างจัดหามาให้

#### 21. รายรับจากการให้บริการ บำรุงรักษา ซ่อมแซมและติดตั้งให้แก่สถานประกอบการอื่น

หมายถึง จำนวนเงินที่สถานประกอบการได้รับจากการให้บริการ บำรุงรักษาซ่อมแซมและติดตั้งเครื่องจักรหรือโรงงานให้กับสถานประกอบการอื่นหรือลูกค้า สำหรับค่าบริการในการให้บริการแก่สถานประกอบการอื่นในเครือเดียวกัน ให้คิดมูลค่าการบริการโดยรวมค่าแรงงาน ค่าดำเนินการ และค่าวัสดุที่ใช้ในการให้บริการ

#### 22. รายรับอื่น ๆ

หมายถึงมูลค่ารายรับอื่น ๆ ของสถานประกอบการ เช่น รายรับจากการขายกากของเสีย หรือวัสดุเหลือใช้ของสถานประกอบการและค่าขายกระแสไฟฟ้า เป็นต้น

#### 23. สินทรัพย์ถาวร

หมายถึง สินทรัพย์ที่ปกติมีอายุการใช้งานมากกว่า 1 ปีขึ้นไป เช่น ที่ดิน อาคาร สิ่งก่อสร้าง เครื่องจักร ยานพาหนะ เป็นต้น รวมถึงส่วนเพิ่มเติม ดัดแปลง ปรับปรุง เพื่อยืดอายุการใช้งานหรือเพิ่มประสิทธิภาพ มูลค่าของสินทรัพย์เหล่านี้ ต้องคิดเป็นมูลค่าของสินทรัพย์ถาวรใหม่

สินทรัพย์ถาวร แบ่งออกเป็น

- ที่ดิน
- อาคาร และสิ่งก่อสร้าง
- เครื่องจักร และเครื่องมือ ฯลฯ เช่น เครื่องกำเนิดไฟฟ้า เครื่องมือที่ใช้ในงานโลหะ หรือเหมืองแร่ เครื่องมือก่อสร้าง เครื่องมือที่ใช้ในงานอุตสาหกรรม เช่น รถเครน เครื่องยกและอื่น ๆ ที่คล้ายคลึงกัน เป็นต้น
- ยานพาหนะ ได้แก่ รถยนต์ แทรกเตอร์ รถบรรทุก เป็นต้น
- เครื่องใช้ในสำนักงาน (ครุภัณฑ์) ได้แก่ เครื่องคอมพิวเตอร์ เครื่องคำนวณ เฟอร์นิเจอร์ เครื่องตกแต่งสำนักงาน เป็นต้น
- สินทรัพย์ถาวรอื่น ๆ เช่น ซอฟต์แวร์ ลิขสิทธิ์ สิทธิบัตร เป็นต้น

#### 24. มูลค่าสินทรัพย์ถาวรที่ซื้อหรือผลิตขึ้นใช้เองระหว่างปี

หมายถึง สินทรัพย์ถาวรที่สถานประกอบการซื้อมาเพิ่มเติมหรือผลิตขึ้นใช้เอง ระหว่างเดือนมกราคม - เดือนธันวาคม 2549

- **สินทรัพย์ถาวรใหม่** หมายถึง สินทรัพย์ถาวรที่ยังไม่เคยถูกใช้ภายในประเทศมาก่อนที่สถานประกอบการจะซื้อมา โดยไม่คำนึงว่าสินทรัพย์ถาวรนั้นจะถูกใช้ในต่างประเทศมาก่อนหรือไม่
- **สินทรัพย์ถาวรที่ผลิตขึ้นใช้เอง** หมายถึง ค่าใช้จ่ายทั้งหมดที่ใช้ในการสร้างหรือผลิตสินทรัพย์ถาวรขึ้นเพื่อใช้งานในสถานประกอบการ และที่ใช้ในการซ่อมแซมใหญ่ที่สามารถเพิ่มประสิทธิภาพการทำงานหรือยืดอายุการใช้งานของสินทรัพย์ถาวรนั้น ค่าใช้จ่ายดังกล่าว ได้แก่ ค่าแรงงาน ค่าวัสดุ เป็นต้น

#### 25. มูลค่าสินทรัพย์ถาวรที่ขายระหว่างปี

หมายถึง มูลค่าตามราคาขายสินทรัพย์ถาวรที่ขายไประหว่าง เดือนมกราคม - เดือนธันวาคม 2549 รวมถึงมูลค่าสินทรัพย์ถาวรที่ใช้แล้วและได้นำไปแลกเปลี่ยนเป็นสินทรัพย์ใหม่โดยการจ่ายเงินเพิ่มขึ้นให้ถือว่าราคาสินทรัพย์เดิม คือ มูลค่าขายสินทรัพย์ถาวรที่ใช้แล้ว และราคาสินทรัพย์เดิมบวกจำนวนเงินที่จ่ายเพิ่ม เป็นมูลค่าซื้อสินทรัพย์ถาวรใหม่ การบันทึกมูลค่าสินทรัพย์ถาวรที่ขายระหว่างปี ให้บันทึกตามราคาที่ได้จริง

#### 26. ค่าโอนกรรมสิทธิ์

หมายถึง มูลค่าของค่าใช้จ่ายในการโอนสิทธิครอบครองสินทรัพย์ ระหว่างเจ้าของสินทรัพย์นั้นให้กับบุคคลอื่น

#### 27. มูลค่าเพิ่ม

คำนวณโดย : มูลค่าเพิ่ม = มูลค่าผลผลิต - ค่าใช้จ่ายขั้นกลาง

มูลค่าผลผลิต หมายถึง รายรับของสถานประกอบการในรอบปี 2549 ซึ่งได้แก่

- (1) มูลค่าขายผลผลิต
- (2) รายรับจากการขายสินค้าที่ซื้อมาจำหน่ายในสภาพเดิม
- (3) รายรับจากการรับจ้างเหมาทำการผลิตสินค้าให้สถานประกอบการอื่น โดยสถานประกอบการจัดหาวัสดุให้
- (4) รายรับจากการให้บริการ บำรุงรักษา ซ่อมแซม และติดตั้ง ให้แก่สถานประกอบการอื่น
- (5) รายรับจากการให้เช่าอาคาร อาคารพร้อมที่ดิน ยานพาหนะ เครื่องจักรและอุปกรณ์ฯ และรายรับอื่น ๆ
- (6) ส่วนเปลี่ยนแปลงมูลค่าสินค้าคงเหลือ

ค่าใช้จ่ายชั้นกลาง หมายถึง รายจ่ายที่ใช้ในการดำเนินการในขบวนการผลิตของสถานประกอบการ  
ในรอบปี 2549 ซึ่งได้แก่

- (1) ค่าซื้อวัตถุดิบ และวัสดุประกอบที่ใช้ในการผลิต
- (2) ค่าใช้จ่ายในการผลิต
- (3) ค่าซื้อสินค้าที่ซื้อมาจำหน่ายในสภาพเดิม
- (4) ค่าจ้างเหมาจ่ายให้สถานประกอบการอื่นผลิตสินค้าให้
- (5) ค่าใช้จ่ายในการขาย ของสถานประกอบการ (ค่าโฆษณา ค่าขนส่งสินค้าที่ขาย ค่านายหน้า

ค่าประกันภัย ค่าใช้จ่ายอื่น ๆ)

(6) ค่าใช้จ่ายในการบริหารและดำเนินงานของสถานประกอบการ (ค่าใช้จ่ายอื่น ๆ ในการดำเนิน  
กิจการ หักด้วยค่าเช่าที่ดิน ดอกเบี้ยจ่าย หนี้สูญ ขาดทุนจากการเปลี่ยนแปลงอัตราแลกเปลี่ยน)

- (7) ส่วนเปลี่ยนแปลงมูลค่าวัตถุดิบและวัสดุประกอบฯ คงเหลือ



# คณะผู้จัดทำ CD - ROM

หน่วยงานเจ้าของเรื่อง

สำนักงานสถิติจังหวัดประจวบคีรีขันธ์

โทร. 0 3261 1310

หน่วยงานผลิตและออกแบบ

กลุ่มบูรณาการข้อมูลสถิติ

สำนักสถิติพยากรณ์

โทร. 0 2281 0333 ต่อ 1415 - 1418

