



การสำรวจภาวะการทำงานของประชากร
ทั่วราชอาณาจักร
ไตรมาสที่ 2 : เมษายน-มิถุนายน 2557



THE LABOR FORCE SURVEY
WHOLE KINGDOM
QUARTER 2 : APRIL-JUNE 2014



สำนักงานสถิติแห่งชาติ

กระทรวงเทคโนโลยีสารสนเทศและการสื่อสาร

NATIONAL STATISTICAL OFFICE

MINISTRY OF INFORMATION AND COMMUNICATION TECHNOLOGY

คำนำ

บทสรุปสำหรับผู้บริหาร

สารบัญแผนภูมิ

สารบัญตาราง

บทที่ 1 บทนำ

- ❖ ความเป็นมาและวัตถุประสงค์
- ❖ สัมมนาแห่งการสำรวจ
- ❖ คู่มือรวม
- ❖ คำอธิบายศัพท์ แนวคิด คำจำกัดความ

บทที่ 2 สรุปผลการสำรวจ

- ❖ ลักษณะของกำลังแรงงาน
- ❖ กำลังแรงงานที่เป็นผู้มีงานทำ
- ❖ ลักษณะของกำลังแรงงานที่ว่างงาน
- ❖ ค่าจ้างและเงินเดือน
- ❖ การมีส่วนร่วมในกำลังแรงงาน
- ❖ การว่างงาน
- ❖ ชั่วโมงทำงาน
- ❖ ผลประโยชน์เพิ่มเติม

ภาคผนวก

- ❖ ภาคผนวก ก ระเบียบวิธี
- ❖ ภาคผนวก ข ตารางสถิติ
 - ❖ ทวีราชอาณาจักร
 - ❖ ภาคกลาง
 - ❖ ภาคตะวันออกเฉียงเหนือ
 - ❖ กรุงเทพมหานคร
 - ❖ ภาคเหนือ
 - ❖ ภาคใต้

คณะผู้จัดทำ CD-ROM

หน่วยงานที่เผยแพร่

ตารางสถิติในรูปแบบ Format Excel

- ❖ ทวีราชอาณาจักร
- ❖ ภาคกลาง
- ❖ ภาคตะวันออกเฉียงเหนือ
- ❖ กรุงเทพมหานคร
- ❖ ภาคเหนือ
- ❖ ภาคใต้

หน่วยงานเจ้าของเรื่อง	<p>กลุ่มสถิติแรงงาน สำนักสถิติเศรษฐกิจและสังคม สำนักงานสถิติแห่งชาติ โทรศัพท์ 0 2142 1244 โทรสาร 0 2143 8134 ไปรษณีย์อิเล็กทรอนิกส์: slaborfs@nso.go.th</p>
Division-in-charge	<p>Labor Statistics Group Economic and Social Statistics Bureau National Statistical Office Tel. +66 2142 1244 Fax : +66 2143 8134 E-mail: slaborfs@nso.go.th</p>
หน่วยงานที่เผยแพร่	<p>สำนักสถิติพยากรณ์ สำนักงานสถิติแห่งชาติ ศูนย์ราชการเฉลิมพระเกียรติ 80 พรรษา อาคารรัฐประศาสนภักดี ชั้น 2 ถนนแจ้งวัฒนะ เขตหลักสี่ กรุงเทพฯ 10210 โทร. 0 2143 1323 ต่อ 17496 โทรสาร 0 2143 8132 ไปรษณีย์อิเล็กทรอนิกส์ : binfopub@nso.go.th</p>
Distributed by	<p>Statistical Forecasting Bureau, National Statistical Office, The Government Complex, Ratthaprasasanabhakti Building 2nd Floor, Chaeng Watthana Rd., Laksi Bangkok 10210 Tel. +66 2143 1323 ext. 17496 Fax: +66 2143 8132 E-mail: binfopub@nso.go.th</p>
ปีที่พิมพ์	2557
Published	2014

คำนำ

สำนักงานสถิติแห่งชาติ ได้เริ่มจัดทำโครงการสำรวจภาวะการทำงานของประชากร ตั้งแต่ พ.ศ. 2506 ในช่วง พ.ศ. 2514-2526 ได้ทำการสำรวจปีละ 2 รอบ โดยรอบแรกเป็นการสำรวจนอกฤดูการเกษตร ระหว่างเดือนมกราคมถึงเดือนมีนาคม รอบที่ 2 เป็นการสำรวจในฤดูการเกษตรระหว่างเดือนกรกฎาคมถึงเดือนกันยายน และช่วง พ.ศ. 2527-2540 ทำการสำรวจเป็นปีละ 3 รอบ คือ รอบที่ 1 สำรวจในเดือนกุมภาพันธ์ รอบที่ 2 สำรวจในเดือนพฤษภาคม รอบที่ 3 สำรวจในเดือนสิงหาคม และช่วง พ.ศ. 2541-2543 ทำการสำรวจเพิ่มอีก 1 รอบ เป็นรอบที่ 4 ในเดือนพฤศจิกายน ซึ่งทำให้ได้ข้อมูลเป็นรายไตรมาส เพื่อสนองความต้องการใช้ข้อมูลในระดับจังหวัด สำนักงานสถิติแห่งชาติ ได้ขยายขนาดตัวอย่างและนำเสนอข้อมูลเป็นระดับจังหวัด ทั้งนี้ ตั้งแต่ พ.ศ. 2537 เป็นต้นมา

สำหรับการสำรวจตั้งแต่ พ.ศ. 2544 เป็นต้นไป ได้ดำเนินการสำรวจเป็นรายเดือนแล้วนำข้อมูล 3 เดือนรวมกันเพื่อเสนอข้อมูลเป็นรายไตรมาส และได้มีการปรับอายุผู้อยู่ในกำลังแรงงานจาก 13 ปีขึ้นไปเป็น 15 ปีขึ้นไป เพื่อให้สอดคล้องกับกฎหมายการใช้แรงงานเด็ก ปรับปรุงการจัดจำแนกประเภทของอาชีพ อุตสาหกรรม และสถานภาพการทำงาน ให้สอดคล้องกับมาตรฐานสากล เพื่อให้สามารถเปรียบเทียบข้อมูลกันได้ และปรับเขตการปกครองจากเดิมเขตสุขาภิบาลถูกนำเสนอรวมเป็นนอกเขตเทศบาล มารวมเป็นในเขตเทศบาล ตามพระราชบัญญัติเปลี่ยนแปลงฐานะของสุขาภิบาลเป็นเทศบาล พ.ศ. 2542

รายงานผลการสำรวจฉบับนี้ เป็นรายงานผลการสำรวจภาวะการทำงานของประชากร ฉบับที่ 150 ไตรมาสที่ 2 ซึ่งได้ดำเนินการสำรวจในเดือนเมษายน – มิถุนายน พ.ศ. 2557

เนื่องจากข้อมูลที่นำเสนอในรายงานฉบับนี้ได้มาจากการสำรวจด้วยระเบียบวิธีตัวอย่าง ซึ่งอาจจะมี ความคลาดเคลื่อนจากการเลือกตัวอย่างและความคลาดเคลื่อนอื่นๆ รวมอยู่ด้วย จึงขอให้ผู้ใช้ข้อมูลได้คำนึงถึงเรื่องนี้ในการใช้ตัวเลขด้วย

Preface

The Labor Force Survey has been undertaken by the National Statistical Office since 1963. Beginning in 1971, two rounds of the survey for the whole kingdom had been conducted each year, the first round was held during January-March coinciding with the non-agricultural season and the second round was during July-September coinciding with the agricultural season. From 1984-1997, the survey has been conducted 3 rounds a year. And since 1998, the fourth rounds of the survey for the whole kingdom has been added. Since then, the Labor Force Survey has been undertaken 4 rounds a year; the first round in February, the second in May, the third and the fourth rounds in August and November respectively. Commencing from the survey in 1994, the National Statistical Office has expanded the sample size to serve the requirement of the users' needs of data at provincial level.

In the year of 2001, the survey was conducted monthly, and the three months data were combined to present the quarterly data. The age of persons in labor force were changed from 13 years of age and over to 15 years of age and over in order to agree with the child labor law. The international standard of classification in occupation, industry and status of employment were adopted, and area of local administration; sanitary districts, which used to be included in non-municipal area were presently included in municipal area.

This publication presents the results of the Labor Force Survey conducted in April-June 2014. It is the one hundredth and fifty in this series of reports.

The published figures should be utilized with full awareness that the survey was based on the sample estimates, and would be subject to both sampling and non-sampling errors.

บทสรุปสำหรับผู้บริหาร ภาวะการทำงานของประชากรไตรมาสที่ 2 พ.ศ. 2557

แผนผังการจำแนกประชากรตามสถานภาพแรงงาน
การสำรวจภาวะการทำงานของประชากร ไตรมาสที่ 2 พ.ศ. 2557



สำนักงานสถิติแห่งชาติ ได้สำรวจภาวะการทำงานของประชากรไตรมาสที่ 2 พ.ศ. 2557 เพื่อให้ทราบถึงภาวะการทำงานและการว่างงานของประชากร ซึ่งสรุปได้ดังนี้ จากจำนวนผู้มีอายุตั้งแต่ 15 ปีขึ้นไปทั้งสิ้น 54.8 ล้านคน เป็นผู้อยู่ในกำลังแรงงาน 38.4 ล้านคน (ประกอบด้วยผู้มีงานทำ 37.8 ล้านคน ผู้ว่างงาน 3.9 แสนคน ผู้รอดฤดูกาล 2.4 แสนคน) และผู้อยู่นอกกำลังแรงงาน 16.4 ล้านคน (ประกอบด้วยผู้ทำงานบ้าน 5.0 ล้านคน ผู้เรียนหนังสือ 4.2 ล้านคน และอื่นๆ เช่น ชรา พิจารณางานไม่ได้ เป็นต้น 7.2 ล้านคน)

แผนภูมิ ก เปรียบเทียบจำนวนผู้มีงานทำ จำแนกตามอุตสาหกรรมที่สำคัญ ไตรมาสที่ 2 พ.ศ. 2556 กับ 2557

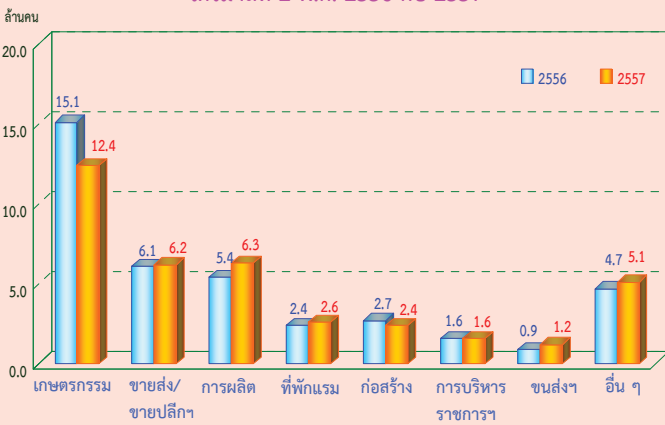

จำนวนผู้ทำงานลดลง 1.1 ล้านคน (จาก 38.9 ล้านคน เป็น 37.8 ล้านคน) หรือลดลงร้อยละ 2.8 เมื่อเปรียบเทียบกับไตรมาสที่ 2 ของปี 2556 โดยผู้ทำงานในภาคเกษตรกรรมลดลงประมาณ 2.7 ล้านคน (จาก 15.1 ล้านคน เป็น 12.4 ล้านคน) ในขณะที่ผู้มีงานทำนอกภาคเกษตรกรรมเพิ่มขึ้นประมาณ 1.6 ล้านคน (จาก 23.8 ล้านคน เป็น 25.4 ล้านคน) ซึ่งเป็นการเพิ่มขึ้นในสาขาการผลิต 9.0 แสนคน สาขาขนส่งฯ 3.0 แสนคน สาขาที่พักแรมและบริการด้านอาหาร 2.0 แสนคน สาขาขายส่ง/ขายปลีก 1.0 แสนคน

แผนภูมิ ข เปรียบเทียบจำนวนผู้มีงานทำ จำแนกตามระดับการศึกษาที่สำเร็จ ไตรมาสที่ 2 พ.ศ. 2556 กับ 2557

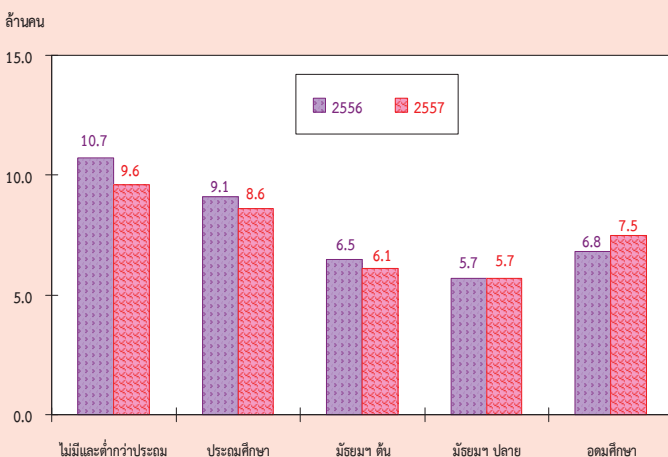

เมื่อเปรียบเทียบจำนวนผู้มีงานทำตามระดับการศึกษาที่สำเร็จกับไตรมาสที่ 2 ของปี 2556 พบว่า ผู้มีงานทำที่สำเร็จการศึกษาที่ไม่มีการศึกษาและต่ำกว่าประถมศึกษาลดลงมากที่สุด 1.1 ล้านคน รองลงมาเป็นระดับประถมศึกษา 5.0 แสนคน และระดับมัธยมศึกษาตอนต้น 4.0 แสนคน ในขณะที่ระดับอุดมศึกษาเพิ่มขึ้น 7.0 แสนคน สำหรับระดับมัธยมศึกษาตอนปลายไม่เปลี่ยนแปลงจากช่วงเดียวกันของปีที่แล้ว



หากพิจารณาถึงการทำงานไม่เต็มที่หรือการทำงานต่ำกว่าระดับทางด้านชั่วโมงการทำงาน (หมายถึง ผู้ทำงานต่ำกว่า 35 ชั่วโมงต่อสัปดาห์และต้องการทำงานเพิ่ม) ในไตรมาสที่ 2 พ.ศ. 2557 พบว่ามีจำนวนผู้ทำงานต่ำกว่าระดับ 2.1 แสนคน ซึ่งถือว่าผู้ทำงานในกลุ่มนี้ แม้จะเป็นผู้ทำงานแต่ก็เป็นการทำงานที่ไม่เต็มประสิทธิภาพ เนื่องจากพวกเขาเหล่านี้ยังมีเวลาพักผ่อนที่ตนเองสามารถทำงานได้อีก หรือคิดเป็นอัตราการการทำงานต่ำกว่าระดับเมื่อเปรียบเทียบกับจำนวนผู้ทำงานทั้งหมด เท่ากับ ร้อยละ 0.5

เมื่อเปรียบเทียบกับช่วงเวลาเดียวกันของปี 2556 มีจำนวนลดลง 1.6 หมื่นคน โดยอัตราการการทำงานต่ำกว่าระดับลดลง จากร้อยละ 0.6 เป็นร้อยละ 0.5

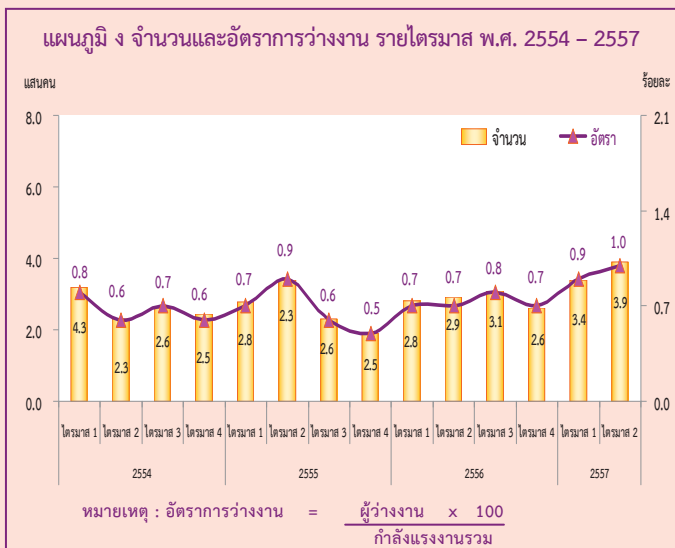

สำหรับจำนวนผู้ว่างงานในไตรมาสที่ 2 พ.ศ. 2557 มีจำนวนทั้งสิ้น 3.9 แสนคน หรือคิดเป็นอัตราร่างงานร้อยละ 1.0 ของกำลังแรงงานรวม เมื่อเปรียบเทียบกับช่วงเวลาเดียวกันของปี 2556 ผู้ว่างงานเพิ่มขึ้น 1 แสนคน (จาก 2.9 แสนคน เป็น 3.9 แสนคน) โดยเป็นผู้ว่างงานในกลุ่มเยาวชน (อายุ 15-24 ปี) 2.2 แสนคน หรือคิดเป็นอัตราร่างงานร้อยละ 5.2 และเป็นผู้ว่างงานในกลุ่มวัยผู้ใหญ่ (อายุ 25 ปีขึ้นไป) 1.7 แสนคน หรืออัตราร่างงานร้อยละ 0.5 เมื่อเปรียบเทียบกับช่วงเวลาเดียวกันของปี 2556 พบว่า ผู้ว่างงานในกลุ่มเยาวชน (อายุ 15 – 24 ปี) เพิ่มขึ้น 6 หมื่นคน (จาก 1.6 แสนคน เป็น 2.2 แสนคน) และกลุ่มวัยผู้ใหญ่ (อายุ 25 ปีขึ้นไป) เพิ่มขึ้น 4 หมื่นคน (จาก 1.3 แสนคน เป็น 1.7 แสนคน)

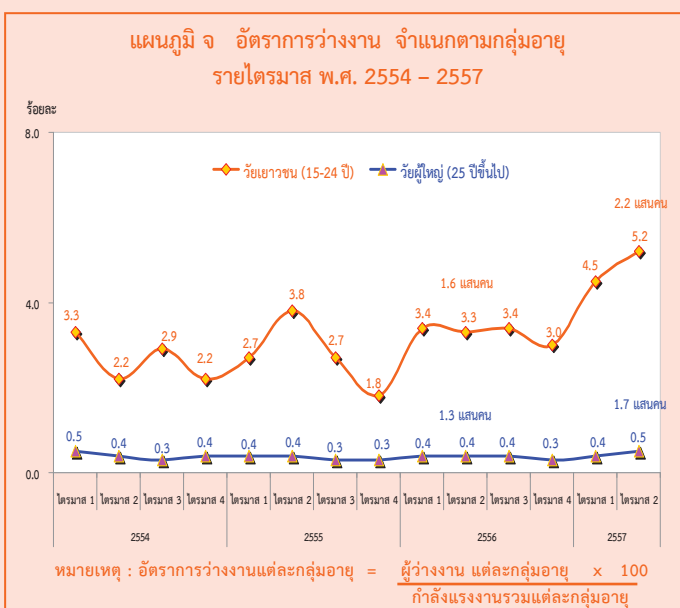

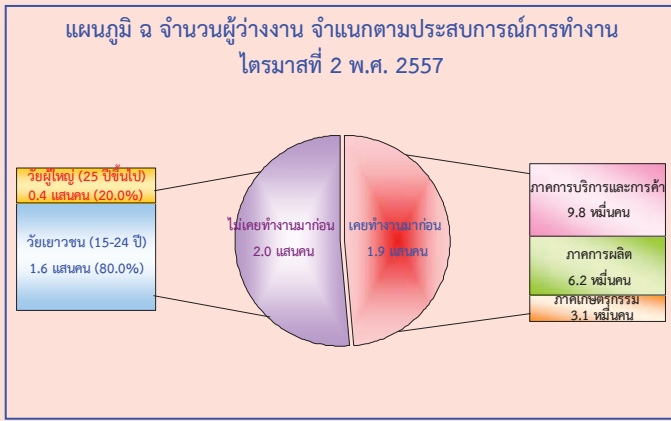

เมื่อพิจารณาผู้ว่างงานตามลักษณะของประสบการณ์จากการทำงานในไตรมาสที่ 2 พ.ศ. 2557 จากจำนวนผู้ว่างงาน 3.9 แสนคน พบว่า กลุ่มแรก เป็นผู้ที่ไม่เคยทำงานมาก่อน 2.0 แสนคน โดยอยู่ในวัยเยาวชน (15 - 24 ปี) 1.6 แสนคน และวัยผู้ใหญ่ (25 ปีขึ้นไป) 4 หมื่นคน อีกกลุ่มหนึ่งเป็นผู้ว่างงานที่เคยทำงานมาก่อน 1.9 แสนคน โดยเป็นผู้ว่างงานจากการทำงานครั้งสุดท้ายในภาคการบริการและการค้า 9.8 หมื่นคน ภาคการผลิต 6.2 หมื่นคน และภาคเกษตรกรรม 3.1 หมื่นคน

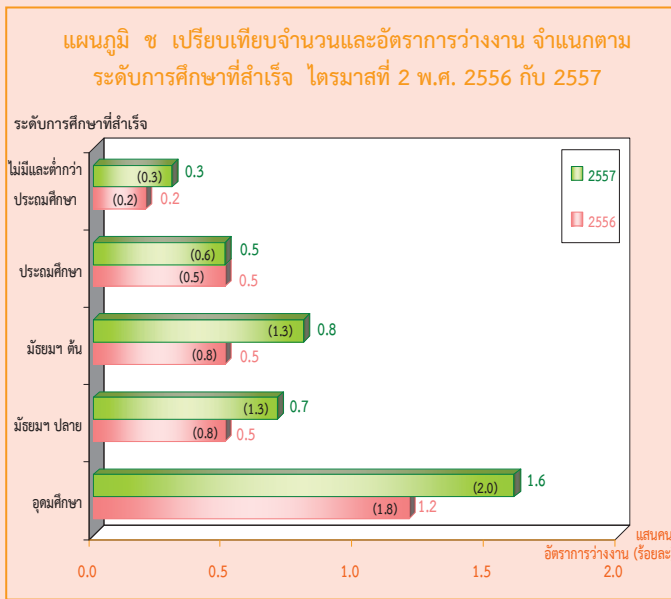

สำหรับการว่างงาน ตามระดับการศึกษาที่สำเร็จในไตรมาสที่ 2 พ.ศ. 2557 พบว่า ผู้ที่สำเร็จการศึกษาในระดับอุดมศึกษาว่างงานมากที่สุด 1.6 แสนคน รองลงมาในระดับมัธยมศึกษาตอนต้น 8 หมื่นคน ระดับมัธยมศึกษาตอนปลาย 7 หมื่นคน ระดับประถมศึกษา 5 หมื่นคน และผู้ที่ไม่มีการศึกษาและสำเร็จการศึกษาต่ำกว่าระดับประถมศึกษา 3 หมื่นคน ตามลำดับ

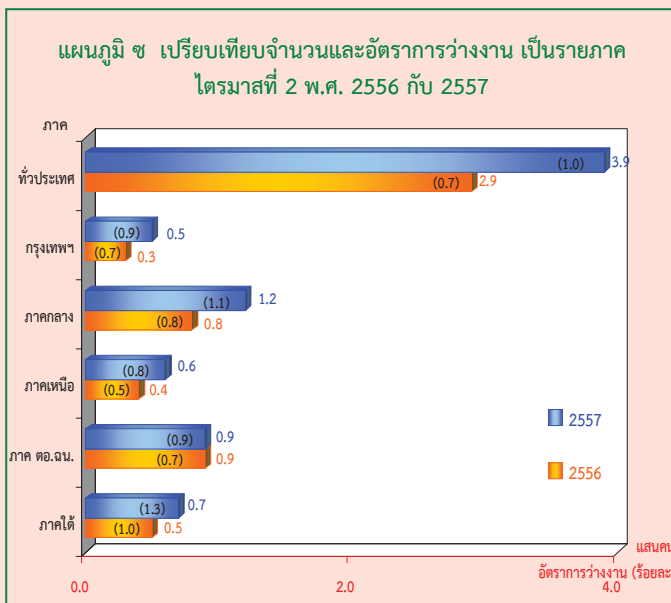

เมื่อเปรียบเทียบจำนวนผู้ว่างงานเป็นรายภาค กับช่วงเวลาเดียวกันของปี 2556 พบว่า มีจำนวนผู้ว่างงานภาคกลางเพิ่มขึ้น 4 หมื่นคน กรุงเทพมหานคร ภาคเหนือ และภาคใต้เพิ่มขึ้นเท่ากันคือ 2 หมื่นคน สำหรับภาคตะวันออกเฉียงเหนือไม่เปลี่ยนแปลงจากช่วงเวลาเดียวกันของปีที่แล้ว เมื่อพิจารณาอัตราการว่างงาน พบว่าทั่วประเทศอัตราการว่างงานเพิ่มขึ้น 0.3 (จากร้อยละ 0.7 เป็นร้อยละ 1.0) และเมื่อพิจารณาตามภาค พบว่า ภาคกลางมีอัตราการว่างงานเพิ่มขึ้น 0.3 (จากร้อยละ 0.8 เป็นร้อยละ 1.1) ภาคเหนือเพิ่มขึ้น 0.3 (จากร้อยละ 0.5 เป็นร้อยละ 0.8) ภาคใต้เพิ่มขึ้น 0.3 (จากร้อยละ 1.0 เป็นร้อยละ 1.3) และกรุงเทพมหานคร และภาคตะวันออกเฉียงเหนือเพิ่มขึ้นเท่ากันคือ 0.2 (จากร้อยละ 0.7 เป็นร้อยละ 0.9)

EXECUTIVE SUMMARY

LABOR FORCE SURVEY IN THE 2nd QUARTER OF 2014

NUMBER OF POPULATION BY LABOR FORCE THE LABOR FORCE SURVEY , QUARTER 2 : 2014

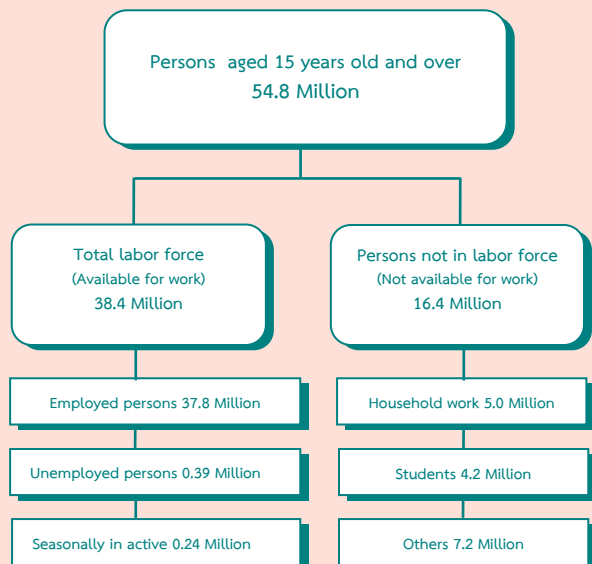

Some major findings from the 2nd Quarter of the 2014 Labor Force Survey showed that there were 54.8 million people, aged 15 years and over, of these, 38.4 million were in the labor force (37.8 million were employed, 0.39 million were unemployed and 0.24 million were seasonally inactive labor force) and 16.4 million were not in the labor force (5.0 million were household work, 4.2 million were students and 7.2 million were others).

FIGURE A COMPARISON OF THE NUMBER OF EMPLOYED PERSONS OF QUARTER 2 IN 2013 AND 2014 BY INDUSTRY

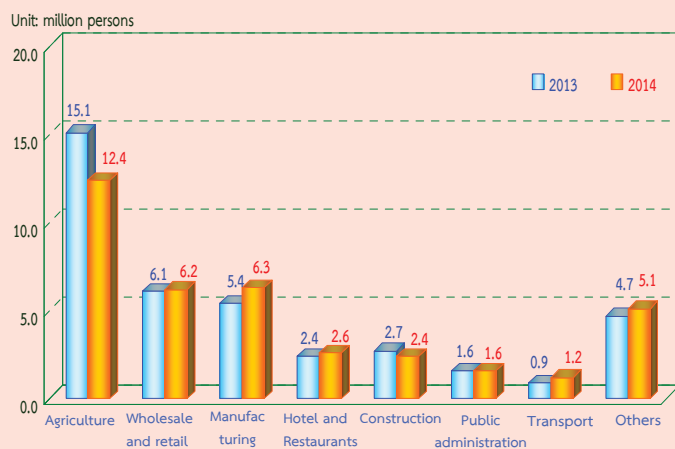

Comparing to the same period of 2013, the number of persons employed decreased by 1.1 million (from 38.9 million to 37.8 million) or 2.8%. It was found that the number of employed persons in agriculture sector decreased by 2.7 million (from 15.1 million to 12.4 million). Those in non – agriculture sector increased by 1.6 million (from 23.8 million to 25.4 million). This increment was found in various industry, such as Manufacturing about 0.9 million, Transportation and storage about 0.3 million, Hotel and Restaurants and Construction about 0.2 million, Wholesale and retail about 0.1 million.

FIGURE B COMPARISON OF THE NUMBER OF EMPLOYED PERSONS OF QUARTER 2 IN 2013 AND 2014 BY LEVEL OF EDUCATION

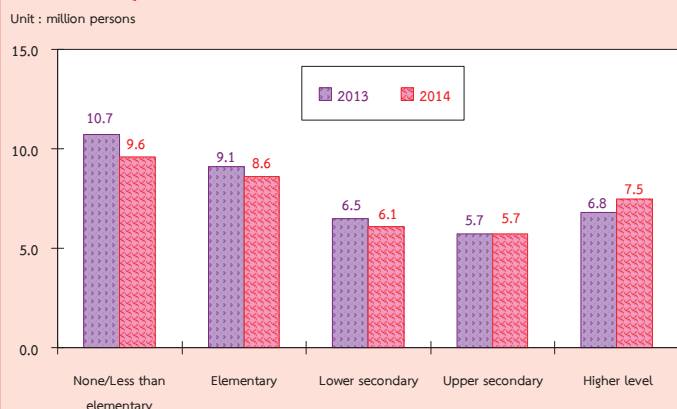

Comparing level of educational attainment of the employed persons to the same period of 2013, it was found that the number of employed persons with no education and with less than elementary decreased by 1.1 million and elementary level decreased by 0.5 million, lower secondary level decreased by 0.4 million. However higher level increased by 0.7 million, while the employed persons did not change in upper secondary level.

FIGURE C THE NUMBER AND RATE OF UNDEREMPLOYMENT WORKER BY QUARTERLY IN 2011 - 2014

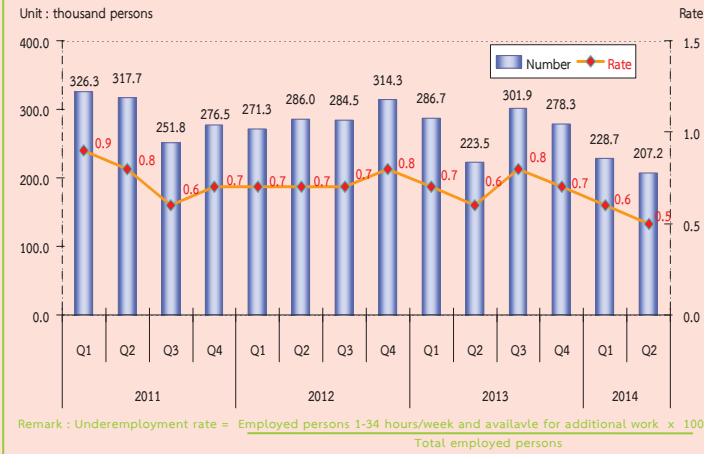

If the operation is not fully considered or function below the level of the working hours (defined as working less than 35 hours per week and available for additional work) in the second quarter 2014, showed that the number of people who work less than half a million of 2.1 held that those who work in this group, even if it is working, but it is not working at full capacity. Because they also have more time to work on their own. If the rate was lower when compared with the total number of 0.5%.

FIGURE D THE NUMBER OF UNEMPLOYED PERSONS AND UNEMPLOYMENT RATE IN 2011 - 2014

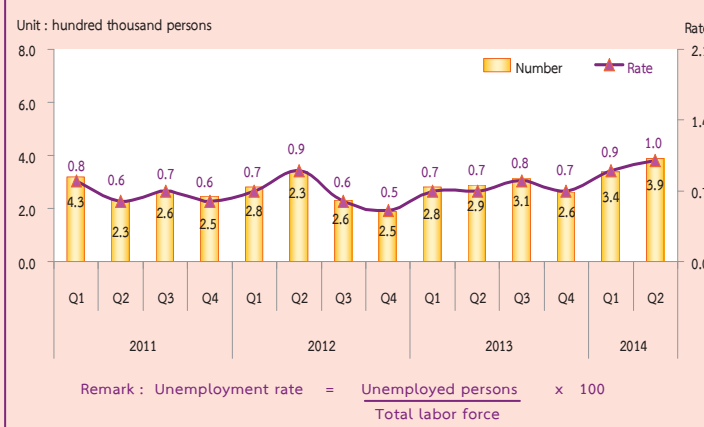

However, when compared with the reaction time of the year 2013, the number of underemployment worker decreased by 16 thousand (from 0.6% to 0.5%).

In the 2nd quarter 2014, there were 0.39 million or 1.0% of unemployed persons. Comparing to the same period of last year, the number of unemployed persons increased by 0.10 million (from 0.29 million to 0.39 million). Considering by age group, it is noticeable that there were 0.22 million or 5.2% found in a teenager group (15-24 years old) and 0.17 million or 0.5% in adult group (25 years and over). Comparing to the same period of 2013, the number of unemployed persons increased by 60 thousand (from 0.16 million to 0.22 million), in the teenagers'. The adult group increased by 40 thousand (from 0.13 million to 0.17 million).

FIGURE E UNEMPLOYMENT RATE IN 2011 - 2014 BY AGE GROUP

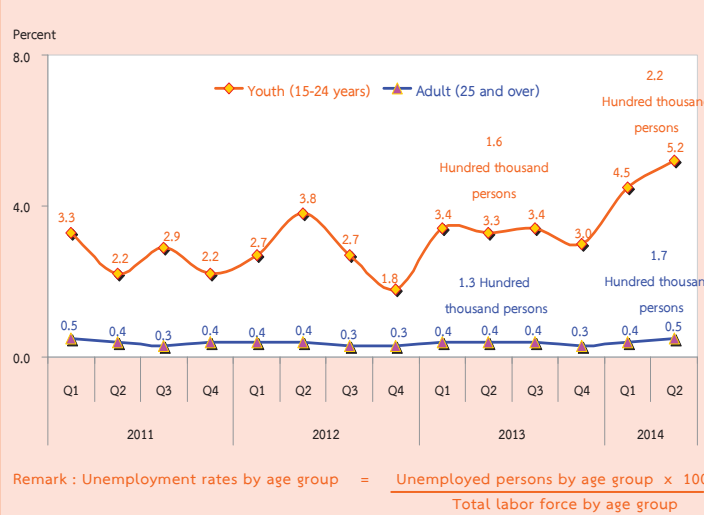
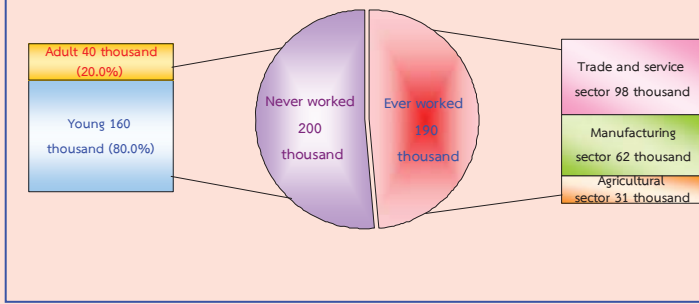
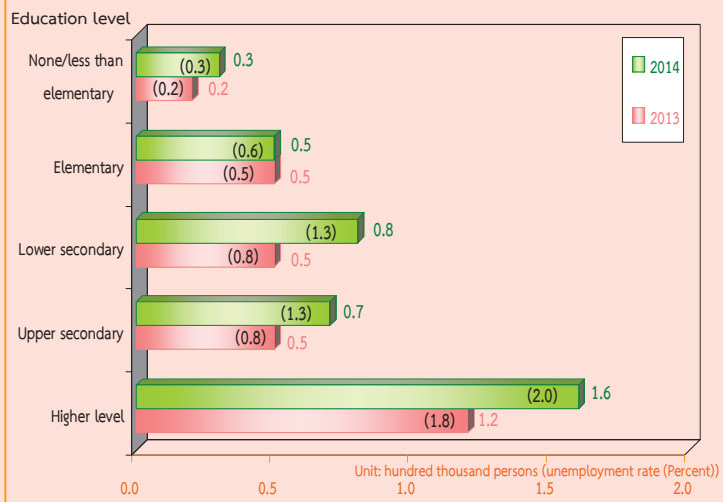

FIGURE F THE NUMBER OF UNEMPLOYED PERSONS BY EXPERIENCE OF WORK QUARTER 2 : 2014



Concerning work experience of unemployed persons, about 200 thousand out of 390 thousand, had no experience in work, with these 160 thousand were from the teenager group, and 40 thousand from the adult group, about 190 thousand of unemployed persons have ever worked. Looking at the distribution of unemployed persons, about 98 thousand, were from the trade and service sector, 62 thousand were from manufacturing, and the least of about 31 thousand were from agriculture sector.

FIGURE G COMPARISON NUMBER AND UNEMPLOYMENT RATES BY LEVEL OF EDUCATION, BETWEEN QUARTER 2 OF 2013 AND 2014



Data in the 2nd Quarter 2014, showed that the higher level of education attainment, the higher number of unemployed, it is clearly seen that 160 thousand with the highest level of educational attainment were unemployed, followed by 80 thousand with lower secondary, by 70 thousand with upper secondary, by 50 thousand with elementary and around 30 thousand with no education and with less than elementary.

FIGURE H COMPARISON NUMBER AND UNEMPLOYMENT RATES BY REGION, BETWEEN QUARTER 2 OF 2013 AND 2014

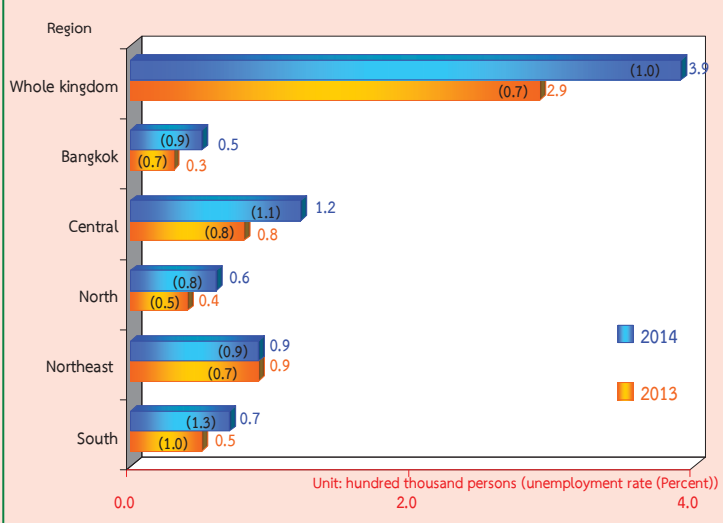

Comparing the number of unemployment by region with the same period of last year, it showed that the number of unemployed persons in the Central increased by 40 thousand, in Bangkok, the North and the South increased by 20 thousand, while the unemployment persons did not change in the Northeast.

In sum, the results of the 2nd Quarter in the 2014, Labor Force Survey revealed that the over all unemployment rates increased by 0.3 (from 0.7% to 1.0%). An increase appeared in most of the regions; the Central by 0.3 (from 0.8% to 1.1%), the North by 0.3 (from 0.5% to 0.8%), the South by 0.3 (from 1.0% to 1.3%) and Bangkok and the Northeast by 0.2 (from 0.7% to 0.9%).

สารบัญแผนภูมิ

แผนภูมิ 1 จำนวนผู้มีงานทำ จำแนกตามภาค

แผนภูมิ 2 อัตราการมีส่วนร่วมในกำลังแรงงาน จำแนกตามหมวดอายุ

แผนภูมิ 3 อัตราการมีส่วนร่วมในกำลังแรงงาน จำแนกตามระดับการศึกษาที่สำเร็จ

แผนภูมิ 4 ร้อยละของผู้มีงานทำ จำแนกตามสถานภาพการทำงาน

แผนภูมิ 5 อัตราการว่างงาน จำแนกตามกลุ่มอายุ

แผนภูมิ 6 อัตราการว่างงาน จำแนกตามระดับการศึกษา

แผนภูมิ 7 ร้อยละของลูกจ้าง จำแนกตามระดับค่าจ้าง/เงินเดือน

สารบัญตาราง

- ตาราง ก** จำนวนและอัตราร้อยละของประชากร จำแนกตามสถานภาพแรงงาน เพศ และเขตการปกครอง
- ตาราง ข** จำนวนและอัตราร้อยละของประชากร จำแนกตามสถานภาพแรงงาน เพศ ภาค และเขตการปกครอง
- ตาราง ค** อัตราการมีส่วนร่วมในกำลังแรงงาน จำแนกตามหมวดอายุ เพศ ภาค และเขตการปกครอง
- ตาราง ฅ** อัตราการมีส่วนร่วมในกำลังแรงงาน จำแนกตามสถานภาพสมรส เพศ และเขตการปกครอง
- ตาราง ง** อัตราการมีส่วนร่วมในกำลังแรงงาน จำแนกตามระดับการศึกษาที่สำเร็จ เพศ และเขตการปกครอง
- ตาราง จ** จำนวนและอัตราร้อยละของผู้มีงานทำ จำแนกตามสถานภาพทำงาน ภาค และเขตการปกครอง
- ตาราง ฉ** จำนวนและอัตราร้อยละของผู้มีงานทำ จำแนกตามหมวดอุตสาหกรรม ภาค และเขตการปกครอง
- ตาราง ช** จำนวนและอัตราร้อยละของผู้มีงานทำ จำแนกตามอาชีพ ภาค และเขตการปกครอง
- ตาราง ซ** จำนวนและอัตราร้อยละของผู้มีงานทำ จำแนกตามระดับการศึกษาที่สำเร็จ ภาค และเขตการปกครอง
- ตาราง ฌ** อัตราการว่างงาน ในไตรมาสที่ 2 เดือนเมษายน – มิถุนายน พ.ศ.2557
- ตาราง ฎ** อัตราการว่างงาน จำแนกตามหมวดอายุ เพศ ภาค และเขตการปกครอง
- ตาราง ฏ** อัตราการว่างงาน จำแนกตามระดับการศึกษาที่สำเร็จ เพศ และเขตการปกครอง
- ตาราง ฎ** จำนวนและอัตราร้อยละของผู้ว่างงาน จำแนกตามระดับการศึกษาที่สำเร็จ เพศ และเขตการปกครอง
- ตาราง ฐ** จำนวนและอัตราร้อยละของผู้มีงานทำ จำแนกตามชั่วโมงทำงานต่อสัปดาห์
- ตาราง ท** จำนวนและอัตราร้อยละของลูกจ้าง จำแนกตามระดับค่าจ้าง/เงินเดือน เพศ และเขตการปกครอง
- ตาราง ฒ** จำนวนและอัตราร้อยละของลูกจ้าง ภาคเอกชนและภาครัฐบาล ที่ได้รับผลประโยชน์เพิ่มเติมจำแนกตามเพศ และเขตการปกครอง

บทที่ 1

บทนำ

1. ความเป็นมาและวัตถุประสงค์

สำนักงานสถิติแห่งชาติ ได้ทำการสำรวจภาวะการทำงานของประชากรทั่วประเทศอย่างต่อเนื่องเป็นประจำทุกปี เริ่มตั้งแต่ปี พ.ศ. 2506 โดยในช่วงแรกทำการสำรวจปีละ 2 รอบ และใน พ.ศ. 2527 ถึง พ.ศ. 2540 ได้ทำการสำรวจปีละ 3 รอบ โดยรอบที่ 1 ทำการสำรวจในเดือนกุมภาพันธ์ เป็นช่วงหน้าแล้งนอกฤดูการเกษตร รอบที่ 2 สำรวจในเดือนพฤษภาคม เป็นช่วงที่กำลังแรงงานใหม่ที่เพิ่งสำเร็จการศึกษาเริ่มเข้าสู่ตลาดแรงงาน รอบที่ 3 สำรวจในเดือนสิงหาคม เป็นช่วงฤดูการเกษตร และต่อมาใน พ.ศ. 2541 เป็นต้นมา ได้เพิ่มการสำรวจอีก 1 รอบ รวมเป็น 4 รอบ โดยทำการสำรวจในเดือนพฤศจิกายนของทุกปี ซึ่งเป็นช่วงฤดูการเก็บเกี่ยวผลผลิตทางการเกษตร ทั้งนี้เพื่อเป็นการนำเสนอข้อมูลที่สะท้อนถึงภาวะการมีงานทำ การว่างงานและการประกอบกิจกรรมต่างๆ ของประชากรทั้งประเทศเป็นรายไตรมาสและต่อเนื่องครบทุกช่วงเวลาของปี

เนื่องจากความจำเป็นต้องการใช้ข้อมูล เพื่อใช้ในการวางแผนและกำหนดนโยบายในระดับจังหวัด มีมากขึ้น สำนักงานสถิติแห่งชาติจึงได้กำหนดขนาดตัวอย่างเพิ่มขึ้นโดยเริ่มตั้งแต่ พ.ศ. 2537 ทั้งนี้เพื่อให้สามารถนำเสนอข้อมูลในระดับจังหวัดได้ โดยเสนอเฉพาะรอบการสำรวจของเดือนกุมภาพันธ์และเดือนสิงหาคมเท่านั้น การสำรวจรอบที่ 4 ในเดือนพฤศจิกายน พ.ศ. 2541 ซึ่งจัดทำเป็นครั้งแรกได้เสนอผลในระดับจังหวัดด้วยและตั้งแต่ปี พ.ศ. 2542 เป็นต้นมา ผลการสำรวจทั้ง 4 รอบได้เสนอผลในระดับจังหวัด

หลังจากเกิดภาวะวิกฤติทางเศรษฐกิจกลางปี 2540 ความต้องการใช้ข้อมูลเพื่อการวางแผนและกำหนดนโยบายด้านแรงงานมีมากขึ้นและเร่งด่วนขึ้น ในปี พ.ศ. 2544 จึงได้เริ่มดำเนินการสำรวจเป็นรายเดือนแล้วนำข้อมูล 3 เดือนรวมกันเพื่อเสนอข้อมูลเป็นรายไตรมาส โดยข้อมูลที่สำคัญสามารถนำเสนอในระดับจังหวัด สำหรับข้อมูลของเดือนที่ตรงกับรอบการสำรวจเดิม คือข้อมูลเดือนกุมภาพันธ์ พฤษภาคม และ สิงหาคม ได้จัดทำสรุปผลการสำรวจเฉพาะข้อมูลที่สำคัญเพื่อสามารถเปรียบเทียบกับข้อมูลแต่ละรอบของปีที่ผ่านมาได้ และการสำรวจตั้งแต่เดือนกันยายน พ.ศ.2544 เป็นต้นมา สามารถนำเสนอผลของการสำรวจเป็นรายเดือนทุกเดือนโดยสามารถเสนอผลในระดับภาคเท่านั้นเนื่องจากตัวอย่างไม่มากพอที่จะนำเสนอในระดับย่อยกว่านี้ และในขณะเดียวกันได้มีการปรับอายุผู้อยู่ในกำลังแรงงานจาก 13 ปีขึ้นไปเป็น 15 ปีขึ้นไป เพื่อให้สอดคล้องกับกฎหมายการใช้แรงงานเด็ก ปรับปรุงการจัดจำแนกประเภทของอาชีพ อุตสาหกรรม และสถานภาพการทำงานให้สอดคล้องกับมาตรฐานสากลในปัจจุบันเพื่อให้สามารถเปรียบเทียบข้อมูลกันได้ ปรับเขตการปกครองจากเดิมเขตสุขาภิบาลถูกนำเสนอรวมเป็นนอกเขตเทศบาล มารวมเป็นในเขตเทศบาล เนื่องจากพระราชบัญญัติเปลี่ยนแปลงฐานะของสุขาภิบาลเป็นเทศบาล พ.ศ. 2542

วัตถุประสงค์ที่สำคัญของการสำรวจภาวะการทำงานของประชากรเพื่อประมาณจำนวนและลักษณะของกำลังแรงงานภายในประเทศและในจังหวัดต่าง ๆ ในแต่ละไตรมาสของข้อมูลสถิติที่ได้จากการสำรวจ

1. จำนวนประชากรในวัยทำงาน (อายุ 15 ปีขึ้นไป) และจำนวนประชากรนอกวัยทำงานจำแนกตามเพศ

2. จำนวนประชากรในวัยทำงาน จำแนกตามสถานภาพแรงงาน อายุ เพศ สถานภาพสมรส การศึกษาที่สำเร็จ

3. จำนวนผู้มีงานทำ จำแนกตามลักษณะที่น่าสนใจ เช่น อายุ เพศ การศึกษาที่สำเร็จ อาชีพ อุตสาหกรรม สถานภาพการทำงาน ชั่วโมงทำงาน ค่าจ้าง เงินเดือน และผลประโยชน์อื่น ๆ ที่ได้รับการจ้างงาน

4. จำนวนผู้ว่างงาน จำแนกตามลักษณะบางประการที่น่าสนใจ เช่น ระยะเวลาในการหางานทำ งานที่ทำครั้งสุดท้าย สาเหตุการว่างงาน เป็นต้น

2. คุ่มรวม

ประชากรที่อาศัยอยู่ในครัวเรือนส่วนบุคคล และครัวเรือนกลุ่มบุคคลประเภทคนงาน

3. สัปดาห์แห่งการสำรวจ

หมายถึง ระยะเวลา 7 วัน นับจากวันก่อนวันสัมภาษณ์ย้อนหลังไป 7 วัน เช่น วันสัมภาษณ์คือวันที่ 9 กุมภาพันธ์ พ.ศ. 2547 “ ระหว่าง 7 วันก่อนวันสัมภาษณ์ ” คือ ระหว่างวันที่ 2 ถึง วันที่ 8 กุมภาพันธ์ พ.ศ. 2547

4. คำอธิบายศัพท์/แนวคิด/คำจำกัดความ

สำนักงานสถิติแห่งชาติ ได้ปรับปรุงแนวคิดและคำนิยามที่ใช้ในการสำรวจภาวะการทำงานของประชากรหลายครั้ง โดยมีวัตถุประสงค์เพื่อให้สอดคล้องกับสภาพที่แท้จริงทางสังคมและเศรษฐกิจของประเทศตลอดจนความต้องการของผู้ใช้ข้อมูล และสอดคล้องกับมาตรฐานสากลขององค์การแรงงานระหว่างประเทศ (ILO) กับองค์การสหประชาชาติ (UN) แนวคิดและคำนิยามที่ใช้ในการสำรวจไตรมาสนี้ได้เริ่มใช้มาตั้งแต่รอบที่ 1 พ.ศ. 2526 มีการปรับปรุงบ้างตามลำดับ และตั้งแต่

ไตรมาสที่ 1 พ.ศ. 2544 ได้กำหนดอายุขั้นต่ำของประชากรวัยทำงานเป็น 15 ปี

คำนิยามที่สำคัญ ๆ ที่ใช้ในการสำรวจ มีดังนี้

ผู้มีงานทำ

ผู้มีงานทำ หมายถึง บุคคลที่มีอายุ 15 ปีขึ้นไป และในสัปดาห์แห่งการสำรวจมีลักษณะอย่างหนึ่งอย่างใด ดังต่อไปนี้

1. ได้ทำงานตั้งแต่ 1 ชั่วโมงขึ้นไป โดยได้รับค่าจ้าง เงินเดือน ผลกำไร เงินปันผลค่าตอบแทนที่มีลักษณะอย่างอื่นสำหรับผลงานที่ทำ เป็นเงินสดหรือสิ่งของ

2. ไม่ได้ทำงาน หรือทำงานน้อยกว่า 1 ชั่วโมง แต่เป็นบุคคลที่มีลักษณะอย่างหนึ่งอย่างใด ดังต่อไปนี้ (ซึ่งจะถือว่าเป็น **ผู้ที่ปกติมีงานประจำ**)

2.1 ยังได้รับค่าตอบแทน ค่าจ้าง หรือผลประโยชน์อื่นๆ หรือผลกำไรจากงานหรือธุรกิจ ในระหว่างที่ไม่ได้ทำงาน

2.2 ไม่ได้รับค่าตอบแทน ค่าจ้าง หรือผลประโยชน์อื่น ๆ หรือผลกำไรจากงานหรือธุรกิจ ในระหว่างที่ไม่ได้ทำงาน แต่ยังมีงานหรือธุรกิจที่จะกลับไปทำ

3. ทำงานอย่างน้อย 1 ชั่วโมง โดยไม่ได้รับค่าจ้างในวิสาหกิจหรือไร่นาเกษตรของหัวหน้าครัวเรือนหรือของสมาชิกในครัวเรือน

ผู้ว่างงาน

ผู้ว่างงาน หมายถึง บุคคลที่มีอายุ 15 ปีขึ้นไป และในสัปดาห์แห่งการสำรวจมีลักษณะอย่างหนึ่งอย่างใด ดังต่อไปนี้

1. ไม่ได้ทำงานและไม่มีการจ้างงานประจำ แต่ได้หางาน สมัครงานหรือรอการบรรจุ ในระหว่าง 30 วันก่อนวันสัมภาษณ์

2. ไม่ได้ทำงานและไม่มีการจ้างงานประจำ และได้หางานทำในระหว่าง 30 วันก่อนวันสัมภาษณ์ แต่พร้อมที่จะทำงานในสัปดาห์แห่งการสำรวจ

กำลังแรงงานปัจจุบัน

กำลังแรงงานปัจจุบัน หมายถึง บุคคลที่มีอายุ 15 ปีขึ้นไป ซึ่งในสัปดาห์แห่งการสำรวจมีงานทำหรือว่างงาน ตามคำนิยามที่ได้รับบ่งชี้

กำลังแรงงานที่รอฤดูกาล

กำลังแรงงานที่รอฤดูกาล หมายถึง บุคคลที่มีอายุ 15 ปีขึ้นไป ในสัปดาห์แห่งการสำรวจเป็นผู้ไม่เข้าข่ายคำนิยามของผู้มีงานทำ หรือผู้ว่างงาน แต่เป็นผู้รอฤดูกาลที่เหมาะสมเพื่อที่จะทำงาน และเป็นบุคคลที่ตามปกติจะทำงานที่ไม่ได้รับสิ่งตอบแทนในไร่นาเกษตร หรือธุรกิจซึ่งทำกิจกรรมตามฤดูกาล โดยมีหัวหน้าครัวเรือน หรือสมาชิกคนอื่น ๆ ในครัวเรือนเป็นเจ้าของหรือผู้ดำเนินการ

กำลังแรงงานรวม

กำลังแรงงานรวม หมายถึง บุคคลทุกคนที่มีอายุ 15 ปีขึ้นไป ในสัปดาห์แห่งการสำรวจเป็นผู้อยู่ในกำลังแรงงานปัจจุบัน หรือเป็นผู้ถูกจัดจำแนกอยู่ในประเภทกำลังแรงงานที่รอฤดูกาลตามคำนิยามที่ได้รับบ่งชี้

ผู้ไม่อยู่ในกำลังแรงงาน

ผู้ไม่อยู่ในกำลังแรงงาน หมายถึง บุคคลที่ไม่เข้าข่ายคำนิยามของผู้ที่อยู่ในกำลังแรงงานในสัปดาห์แห่งการสำรวจ คือ

บุคคลซึ่งในสัปดาห์แห่งการสำรวจมีอายุ 15 ปีขึ้นไป แต่ไม่ได้ทำงาน และไม่พร้อมที่จะทำงาน เนื่องจากเป็นผู้ที่

1. ทำงานบ้าน
2. เรียนหนังสือ
3. ยังเด็กเกินไป หรือชราภาพ
4. ไม่สามารถทำงานได้ เนื่องจากพิการทางร่างกายหรือจิตใจ หรือเจ็บป่วยเรื้อรัง
5. ไม่สมัครใจทำงาน
6. ทำงานโดยไม่ได้รับค่าจ้าง ผลกำไรส่วนแบ่ง หรือสิ่งตอบแทนอื่น ๆ ให้แก่บุคคลซึ่งมิได้เป็นสมาชิกในครัวเรือนเดียวกัน

7. ทำงานให้แก่องค์กร หรือสถาบันการกุศลต่างๆ โดยไม่ได้รับค่าจ้างผลกำไรส่วนแบ่ง หรือสิ่งตอบแทนอย่างใด

8. ไม่พร้อมที่จะทำงาน เนื่องจากเหตุผลอื่น

งาน

งาน หมายถึง กิจกรรมที่ทำที่มีลักษณะอย่างหนึ่งอย่างใด ดังต่อไปนี้

1. กิจกรรมที่ทำแล้วได้รับค่าตอบแทนเป็นเงินหรือสิ่งของ ค่าตอบแทนที่เป็นเงิน อาจจ่ายเป็นรายเดือน รายสัปดาห์ รายวัน หรือรายชิ้น
2. กิจกรรมที่ทำแล้วได้ผลกำไร หรือหวังที่จะได้รับผลกำไร หรือส่วนแบ่งเป็นการตอบแทน
3. กิจกรรมที่ทำให้กับธุรกิจของสมาชิกในครัวเรือน โดยไม่ได้รับค่าจ้างหรือผลกำไรตอบแทนอย่างใดซึ่งสมาชิกในครัวเรือนที่ประกอบธุรกิจนั้นจะมีสถานภาพการทำงาน เป็นประกอบธุรกิจส่วนตัว หรือนายจ้าง

อาชีพ

อาชีพ หมายถึง ประเภทหรือชนิดของงานที่บุคคลนั้นทำอยู่ บุคคลส่วนมากมีอาชีพเดียว สำหรับบุคคลที่ในสัปดาห์แห่งการสำรวจมีอาชีพมากกว่า 1 อาชีพให้นับอาชีพที่มีชั่วโมงทำงานมากที่สุด ถ้าชั่วโมงทำงานแต่ละอาชีพเท่ากันให้นับอาชีพที่มีรายได้มากกว่า ถ้าชั่วโมงทำงานและรายได้ที่ได้รับจากแต่ละอาชีพเท่ากัน ให้นับอาชีพที่ผู้ตอบสัมภาษณ์พอใจมากที่สุด ถ้าผู้ตอบสัมภาษณ์ตอบไม่ได้ให้นับอาชีพที่ได้ทำมานานที่สุด การจัดจำแนกประเภทอาชีพ ตั้งแต่ไตรมาสที่ 1 พ.ศ. 2554 ปรับใช้ตาม International Standard Classification of Occupation, 2008 (ISCO – 08) ขององค์การแรงงานระหว่างประเทศ (ILO)

ก่อน พ.ศ. 2553 การจัดประเภทอาชีพจำแนกตามความเหมาะสมกับลักษณะอาชีพของประเทศไทย โดยอ้างอิง International Standard Classification of Occupation, 1988 (ISCO – 88)

อุตสาหกรรม

อุตสาหกรรม หมายถึง ประเภทของกิจกรรมทางเศรษฐกิจที่ได้ดำเนินการโดยสถานประกอบการที่บุคคลนั้นกำลังทำงานอยู่ หรือประเภทของธุรกิจซึ่งบุคคลนั้นได้ดำเนินการอยู่ในสัปดาห์แห่งการสำรวจ ถ้าบุคคลหนึ่งมีอาชีพมากกว่าหนึ่งอย่าง ให้บันทึกอุตสาหกรรมตามอาชีพที่บันทึกไว้ การจัดจำแนกประเภทอุตสาหกรรม ตั้งแต่ไตรมาสที่ 1 พ.ศ. 2554 ปรับใช้ตาม Thailand Standard Industrial Classification, (TSIC 2009)

ก่อน พ.ศ. 2553 การจัดประเภทอุตสาหกรรมจำแนกตามความเหมาะสมกับลักษณะอุตสาหกรรมของประเทศไทย โดยอ้างอิง International Standard Industrial Classification of All Economic Activities, (ISIC : 1989)

สถานภาพการทำงาน

สถานภาพการทำงาน หมายถึง สถานะของบุคคลที่ทำงานในสถานที่ทำงานหรือธุรกิจ แบ่งออกเป็น 5 ประเภท คือ

1. นายจ้าง หมายถึง ผู้ประกอบธุรกิจของตนเองเพื่อหวังผลกำไร หรือส่วนแบ่ง และได้จ้างบุคคลอื่นมาทำงานในธุรกิจในฐานะลูกจ้าง

2. ประกอบธุรกิจส่วนตัวโดยไม่มีลูกจ้าง หมายถึง ผู้ประกอบธุรกิจของตนเองโดยลำพังผู้เดียว หรืออาจมีบุคคลอื่นมาร่วมกิจการด้วยเพื่อหวังผลกำไร หรือส่วนแบ่งและไม่ได้จ้างลูกจ้างแต่อาจมีสมาชิกในครัวเรือนหรือผู้ฝึกงานมาช่วยทำงานโดยไม่ได้รับค่าจ้าง หรือค่าตอบแทนอย่างอื่นสำหรับงานที่ทำ

3. ช่วยธุรกิจในครัวเรือนโดยไม่ได้รับค่าจ้าง หมายถึง ผู้ที่ช่วยทำงานโดยไม่ได้รับค่าจ้างในไร่นาเกษตร หรือในธุรกิจของสมาชิกในครัวเรือน

4. ลูกจ้าง หมายถึง ผู้ที่ทำงานโดยได้รับค่าจ้างเป็นรายเดือน รายสัปดาห์ รายวัน รายชิ้น หรือเหมาจ่าย ค่าตอบแทนที่ได้รับจากการทำงาน อาจจะเป็นเงิน หรือสิ่งของ

ลูกจ้างแบ่งออกเป็น 3 ประเภท

4.1 ลูกจ้างรัฐบาล หมายถึง ข้าราชการ พนักงานเทศบาล พนักงานองค์การบริหารส่วนจังหวัด ตลอดจนลูกจ้างประจำ และชั่วคราวของรัฐบาล

4.2 ลูกจ้างรัฐวิสาหกิจ หมายถึง ผู้ที่ทำงานให้กับหน่วยงานรัฐวิสาหกิจ

4.3 ลูกจ้างเอกชน หมายถึง ผู้ที่ทำงานให้กับเอกชน หรือธุรกิจของเอกชน รวมทั้งผู้ที่รับจ้างทำงานบ้าน

5. การรวมกลุ่ม หมายถึง กลุ่มคนที่มาร่วมกันทำงานโดยมีวัตถุประสงค์เพื่อพึ่งตนเอง และช่วยเหลือซึ่งกันและกัน สมาชิกแต่ละคนมีความเท่าเทียมกันในการกำหนดการทำงานทุกขั้นตอนไม่ว่าเป็นการลงทุน การขาย งานอื่นๆ ของกิจการที่ทำ ตลอดจนการแบ่งรายได้ให้แก่สมาชิกตามที่ตกลงกัน (การรวมกลุ่มดังกล่าวอาจจดทะเบียนจัดตั้งในรูปของสหกรณ์หรือไม่ก็ได้)

การจัดจำแนกประเภทสถานภาพการทำงาน ตั้งแต่ไตรมาสที่ 1 พ.ศ. 2544 ใช้ตาม International Classification of Status in Employment, 1993 (ICSE – 93) ขององค์การแรงงานระหว่างประเทศ (ILO) มีสถานภาพการทำงานเพิ่มขึ้นอีก 1 กลุ่มคือ การรวมกลุ่ม (Member of Producers' Cooperative)

ชั่วโมงทำงาน

ชั่วโมงทำงาน หมายถึง จำนวนชั่วโมงทำงานจริงทั้งหมด ในสัปดาห์แห่งการสำรวจ สำหรับบุคคลที่มีอาชีพมากกว่าหนึ่งอาชีพ ชั่วโมงทำงาน หมายถึง ยอดรวมของชั่วโมงทำงานทุกอาชีพ สำหรับผู้ที่มีงานประจำซึ่งไม่ได้ทำงานในสัปดาห์แห่งการสำรวจให้บันทึกจำนวนชั่วโมงเป็น 0 ชั่วโมง

การสำรวจก่อนปี พ.ศ. 2544 ผู้ที่มีงานประจำซึ่งไม่ได้ทำงานในสัปดาห์แห่งการสำรวจ ให้นับจำนวนชั่วโมงทำงานปกติต่อสัปดาห์เป็นชั่วโมงทำงาน

รายได้ของลูกจ้าง

รายได้ของลูกจ้าง หมายถึง รายได้ของผู้ที่มีสถานภาพการทำงานเป็น ลูกจ้าง ที่ได้รับมาจากการทำงานของอาชีพที่ทำในสัปดาห์แห่งการสำรวจ ซึ่งประกอบด้วยค่าจ้างและผลประโยชน์ตอบแทนอื่นๆ สำหรับลูกจ้าง

ระยะเวลาของการหางานทำ

ระยะเวลาของการหางานทำ หมายถึง ระยะเวลาที่ผู้ว่างงานได้ออกหางานทำ ให้นับตั้งแต่วันที่เริ่มหางานทำจนถึงวันสุดท้ายก่อนวันสัมภาษณ์

คาบการแรงงาน

คาบการแรงงาน หมายถึง ระยะเวลาที่พนักงานออกไปสัมภาษณ์บุคคลในครัวเรือนตัวอย่าง ซึ่งโดยปกติเป็นวันที่ 1 - 12 ของทุกเดือน

ประเภทของครัวเรือนที่อยู่ในขอบข่ายการสำรวจ

ครัวเรือนที่อยู่ในขอบข่ายการสำรวจแบ่งได้เป็น 2 ประเภท คือ

1. ครัวเรือนส่วนบุคคล ประกอบด้วย ครัวเรือนหนึ่งคน คือ บุคคลเดียวซึ่งหุงหาอาหารและจัดหาสิ่งอุปโภคบริโภคที่จำเป็นแก่การครองชีพโดยไม่เกี่ยวกับผู้ใดซึ่งอาจพำนักอยู่ในเคหสถานเดียวกันหรือครัวเรือนที่มีบุคคลตั้งแต่สองคนขึ้นไปร่วมกันจัดหา และใช้สิ่งอุปโภคบริโภคที่จำเป็นแก่การครองชีพร่วมกัน ครัวเรือนส่วนบุคคลอาจอาศัยอยู่ในเคหะที่เป็นเรือนไม้ ตึกแถว ห้องแถว ห้องชุด เรือแพ เป็นต้น

2. ครัวเรือนกลุ่มบุคคล

2.1 ประเภทคนงาน ได้แก่ ครัวเรือนซึ่งประกอบด้วย บุคคลหลายคนอยู่กินร่วมกันในที่อยู่แห่งหนึ่ง เช่น ที่พักคนงาน เป็นต้น

2.2 ประเภทสถาบัน ซึ่งหมายถึง บุคคลหลายคนอยู่ร่วมกันในสถานที่อยู่แห่งหนึ่ง เช่น สถานที่กักกัน วัด กรมทหาร โดยไม่แยกที่อยู่เป็นสัดส่วนเฉพาะคนหรือเฉพาะครัวเรือน นักเรียนที่อยู่ประจำที่โรงเรียนหรือในหอพักนักเรียน เป็นต้น **ไม่อยู่ในคัมรวมของการสำรวจนี้**

ระดับการศึกษาที่สำเร็จ

ได้จำแนกการศึกษาตามระดับการศึกษาที่สำเร็จดังนี้

1. ไม่มีการศึกษา หมายถึง บุคคลที่ไม่เคยเข้าศึกษาในโรงเรียน หรือไม่เคยได้รับการศึกษา

2. ต่ำกว่าประถมศึกษา หมายถึง บุคคลที่สำเร็จการศึกษาต่ำกว่าชั้นประถมปีที่ 6 หรือชั้นประถมปีที่ 7 หรือชั้น ม.3 เดิม

3. สำเร็จประถมศึกษา หมายถึง บุคคลที่สำเร็จการศึกษาตั้งแต่ชั้นประถมปีที่ 6 หรือชั้นประถมปีที่ 7 หรือชั้น ม.3 เดิมขึ้นไป แต่ไม่สำเร็จระดับการศึกษาที่สูงกว่า

4. สำเร็จมัธยมศึกษาตอนต้น หมายถึง บุคคลที่สำเร็จการศึกษาตั้งแต่ชั้น ม.3 ม.ศ.3 หรือ ม.6 เดิมขึ้นไป แต่ไม่สำเร็จระดับการศึกษาที่สูงกว่า

5. สำเร็จมัธยมศึกษาตอนปลาย

5.1 สายสามัญ หมายถึง บุคคลที่สำเร็จการศึกษาประเภทสามัญศึกษาตั้งแต่ชั้น ม.6 ม.ศ.5 หรือ ม.8 เดิมขึ้นไป แต่ไม่สำเร็จระดับการศึกษาที่สูงกว่า

5.2 อาชีวศึกษา หมายถึง บุคคลที่สำเร็จการศึกษาประเภทอาชีวศึกษาหรือวิชาชีพที่เรียนต่อจากระดับมัธยมศึกษาตอนต้นหรือเทียบเท่า โดยมีหลักสูตรไม่เกิน 3 ปี และไม่สำเร็จระดับการศึกษาที่สูงกว่า

5.3 วิชาการศึกษา หมายถึง บุคคลที่สำเร็จการศึกษาประเภทวิชาการศึกษา (การฝึกหัดครู) ในระดับมัธยมศึกษาตอนปลายหรือเทียบเท่าขึ้นไป แต่ไม่สำเร็จระดับการศึกษาที่สูงกว่า

6. อุดมศึกษา

6.1 สายวิชาการ หมายถึง บุคคลที่สำเร็จการศึกษาประเภทสามัญศึกษาหรือสายวิชาการ โดยได้รับวุฒิปริญญาตรีปริญญาตรีโท เอก

6.2 สายวิชาชีพ หมายถึง บุคคลที่สำเร็จการศึกษาประเภทอาชีวศึกษา หรือสายวิชาชีพที่ได้รับประกาศนียบัตรวิชาชีพชั้นสูง หรือเทียบเท่าอนุปริญญา ปริญญาตรี

6.3 สายวิชาการศึกษา หมายถึง บุคคลที่สำเร็จการศึกษาประเภทวิชาการศึกษา และได้รับประกาศนียบัตรระดับอนุปริญญาและปริญญาตรี

7. อาชีวศึกษาระยะสั้น หมายถึง บุคคลที่สำเร็จการศึกษาหรือการฝึกอบรมประเภทอาชีวศึกษาที่มีหลักสูตรไม่เกิน 1 ปี และได้รับประกาศนียบัตรหรือใบรับรองเมื่อสำเร็จการศึกษา พื้นความรู้ของผู้เข้าเรียนได้กำหนดให้แตกต่างตามวิชาเฉพาะแต่ละอย่างที่เรียน แต่อย่างต่ำต้องจบประมปีที 4 หรือเทียบเท่า

8. อื่น ๆ หมายถึง บุคคลที่สำเร็จการศึกษาที่ไม่สามารถเทียบชั้นได้

บทที่ 2

สรุปผลการสำรวจ

รายงานนี้เสนอผลการสำรวจภาวะการมีงานทำของประชากรทั่วราชอาณาจักร โดยดำเนินการปฏิบัติงานเก็บรวบรวมข้อมูลระหว่างวันที่ 1 - 12 ของเดือนเมษายน พฤษภาคม และมิถุนายน พ.ศ. 2557 ซึ่งเป็นการสำรวจไตรมาสที่ 2 ของปี ผลการสำรวจทำให้ทราบถึง ภาวะการมีงานทำ การว่างงาน และลักษณะที่สำคัญบางประการของกำลังแรงงานในประเทศระหว่าง เดือนเมษายน-มิถุนายน พ.ศ. 2557

อนึ่ง จำนวนประชากร ที่ใช้เป็นฐานในการประมาณผลตามระเบียบวิธีการสุ่มตัวอย่างสำหรับโครงการสำรวจภาวะการทำงานของประชากรตั้งแต่รอบที่ 1 เดือนกุมภาพันธ์ พ.ศ. 2538 เป็นต้นมานั้น ได้มีการเปลี่ยนแปลงเพื่อให้สอดคล้องกับจำนวนประชากรที่ใช้ในการวางแผนพัฒนาเศรษฐกิจและสังคมแห่งชาติ ซึ่งได้จากการคาดประมาณประชากรของประเทศไทย พ.ศ. 2553-2583 ที่ได้จัดทำขึ้นใหม่โดย สำนักพัฒนาสังคมและคุณภาพชีวิต สำนักงานคณะกรรมการพัฒนาการเศรษฐกิจและสังคมแห่งชาติ

1. ลักษณะของกำลังแรงงาน

ผู้ที่อยู่ในกำลังแรงงาน มีจำนวนทั้งสิ้น 38.4 ล้านคน ซึ่งในจำนวนนี้ส่วนใหญ่อาศัยอยู่นอกเขตเทศบาล คือร้อยละ 54.9 และประมาณร้อยละ 54.7 ของผู้อยู่ในกำลังแรงงานทั้งหมดเป็นชาย

กำลังแรงงานปัจจุบันซึ่งประกอบด้วย ผู้มีงานทำและผู้ที่ยังไม่พร้อมจะทำงาน มีจำนวนประมาณ 38.2 ล้านคน ต่างจากกำลังแรงงานรวมประมาณ 241,700 คน ซึ่งจำนวนที่แตกต่างนี้เป็นผู้ที่ไม่พร้อมจะทำงานเนื่องจากโรคฤดูกาล หรือที่เรียกว่ากำลังแรงงานที่รอฤดูกาล

จำนวนผู้ว่างงานมีประมาณ 3.9 แสนคน หรือร้อยละ 1.0 ของกำลังแรงงานปัจจุบัน ในจำนวนนี้เป็นผู้ที่กำลังหางานทำประมาณร้อยละ 0.3 และเป็นผู้ที่ไม่ได้หางานทำแต่พร้อมจะทำงานร้อยละ 0.7

ส่วนผู้ที่ไม่อยู่ในกำลังแรงงาน มีประมาณ 16.4 ล้านคน หรือร้อยละ 29.8 ของผู้ที่มีอายุตั้งแต่ 15 ปีขึ้นไปทั้งหมด ซึ่งประกอบด้วย แม่บ้าน 5.0 ล้านคน นักเรียน 4.2 ล้านคน และเด็ก ชรา หรือป่วย พิการจนไม่สามารถทำงานได้ 5.5 ล้านคน และอื่นๆ 1.7 ล้านคน

แผนภูมิ 1 จำนวนผู้มีงานทำ จำแนกตามภาค

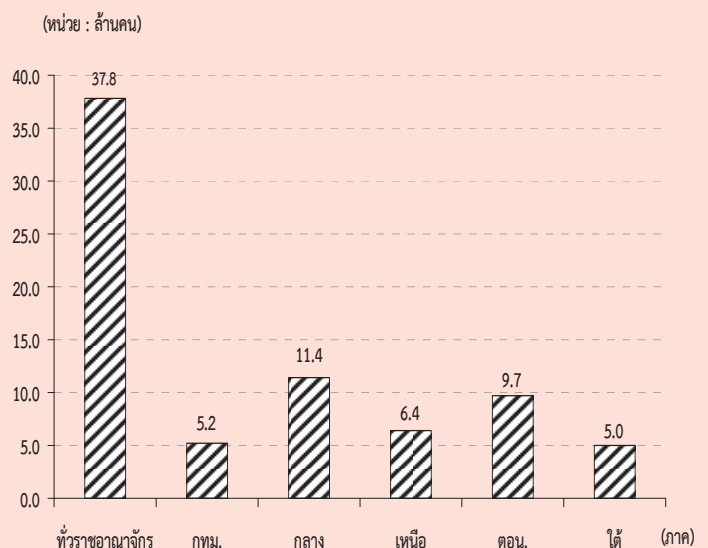

ตาราง ก จำนวนและอัตราร้อยละของประชากร จำแนกตามสถานภาพแรงงาน เพศ และเขตการปกครอง

สถานภาพแรงงาน	ทั่วราชอาณาจักร			ในเขตเทศบาล			นอกเขตเทศบาล		
	รวม	ชาย	หญิง	รวม	ชาย	หญิง	รวม	ชาย	หญิง
จำนวน ('000)									
ประชากรอายุ 15 ปีขึ้นไป	54,794.0	26,507.3	28,286.7	24,864.0	11,910.5	12,953.6	29,930.0	14,596.8	15,333.2
กำลังแรงงานรวม	38,442.4	21,013.1	17,429.3	17,353.6	9,282.7	8,070.9	21,088.8	11,730.4	9,358.4
กำลังแรงงานปัจจุบัน	38,200.7	20,884.9	17,315.8	17,286.1	9,248.3	8,037.8	20,914.7	11,636.6	9,278.0
-ผู้มีงานทำ	37,815.0	20,677.1	17,138.0	17,101.7	9,139.0	7,962.6	20,713.4	11,538.0	9,175.4
ทำงาน	37,352.0	20,420.1	16,931.9	16,971.5	9,070.5	7,900.9	20,380.6	11,349.6	9,031.0
มีงานประจำแต่ไม่ได้ทำงาน	463.0	257.0	206.1	130.2	68.5	61.7	332.8	188.5	144.4
-ผู้ว่างงาน	385.7	207.9	177.8	184.4	109.3	75.2	201.3	98.6	102.7
หางานทำ	100.2	52.9	47.2	59.0	37.3	21.7	41.1	15.6	25.5
ไม่หางานทำแต่พร้อมที่จะทำงาน	285.5	154.9	130.6	125.4	71.9	53.5	160.1	83.0	77.1
กำลังแรงงานที่รอดูกฤกษ์	241.7	128.2	113.5	67.6	34.4	33.1	174.1	93.7	80.4
ไม่อยู่ในกำลังแรงงานอายุ 15 ปีขึ้นไป	16,351.6	5,494.2	10,857.4	7,510.4	2,627.7	4,882.7	8,841.2	2,866.5	5,974.7
ทำงานบ้าน	4,982.7	180.1	4,802.6	2,210.1	85.5	2,124.5	2,772.6	94.6	2,678.0
เรียนหนังสือ	4,219.9	1,975.4	2,244.5	2,077.0	987.7	1,089.3	2,142.9	987.6	1,155.2
ยังเด็ก ขรา/ไม่สามารถทำงานได้	5,463.6	2,355.8	3,107.8	2,213.9	950.9	1,263.0	3,249.8	1,404.9	1,844.8
อื่น ๆ	1,685.4	982.9	702.5	1,009.5	603.6	405.9	676.0	379.3	296.6
ร้อยละ									
ประชากรอายุ 15 ปีขึ้นไป	100.0	100.0	100.0	100.0	100.0	100.0	100.0	100.0	100.0
กำลังแรงงานรวม	70.2	79.3	61.6	69.8	77.9	62.3	70.5	80.4	61.0
กำลังแรงงานปัจจุบัน	69.7	78.8	61.2	69.5	77.7	62.1	69.9	79.7	60.5
-ผู้มีงานทำ	69.0	78.0	60.6	68.8	76.7	61.5	69.2	79.0	59.8
ทำงาน	68.2	77.0	59.9	68.3	76.2	61.0	68.1	77.8	58.9
มีงานประจำแต่ไม่ได้ทำงาน	0.9	1.0	0.7	0.5	0.6	0.5	1.1	1.3	0.9
-ผู้ว่างงาน	0.7	0.8	0.6	0.7	0.9	0.6	0.7	0.7	0.7
หางานทำ	0.2	0.2	0.2	0.2	0.3	0.2	0.1	0.1	0.2
ไม่หางานทำแต่พร้อมที่จะทำงาน	0.5	0.6	0.5	0.5	0.6	0.4	0.5	0.6	0.5
กำลังแรงงานที่รอดูกฤกษ์	0.4	0.5	0.4	0.3	0.3	0.3	0.6	0.6	0.5
ไม่อยู่ในกำลังแรงงานอายุ 15 ปีขึ้นไป	29.8	20.7	38.4	30.2	22.1	37.7	29.5	19.6	39.0
ทำงานบ้าน	9.1	0.7	17.0	8.9	0.7	16.4	9.3	0.7	17.5
เรียนหนังสือ	7.7	7.5	7.9	8.4	8.3	8.4	7.2	6.8	7.5
ยังเด็ก ขรา/ไม่สามารถทำงานได้	10.0	8.9	11.0	8.9	8.0	9.8	10.9	9.6	12.0
อื่น ๆ	3.1	3.7	2.5	4.1	5.1	3.1	2.3	2.6	1.9

ตาราง ข จำนวนและอัตราร้อยละของประชากร จำแนกตามสถานภาพแรงงาน เพศ ภาคและเขตการปกครอง

สถานภาพแรงงาน และเพศ	ตัวราชการจักร				กลาง				เหนือ				ตะวันออกเฉียงเหนือ				ใต้	
	รวม		นอกเขตฯ		รวม		นอกเขตฯ		รวม		นอกเขตฯ		รวม		รวม		นอกเขตฯ	
	ไม่เขตฯ	ไม่เขตฯ	ไม่เขตฯ	ไม่เขตฯ	ไม่เขตฯ	ไม่เขตฯ	ไม่เขตฯ	ไม่เขตฯ	ไม่เขตฯ	ไม่เขตฯ	ไม่เขตฯ	ไม่เขตฯ	ไม่เขตฯ	ไม่เขตฯ	ไม่เขตฯ	รวม	ไม่เขตฯ	นอกเขตฯ
	จำนวน ('000)																	
ยอดรวม	54,794.0	24,864.0	29,930.0	7,428.6	15,971.1	7,368.8	8,602.3	9,469.0	3,319.0	6,150.0	14,796.3	4,335.4	10,460.8	7,129.2	2,412.3	4,716.9		
ผู้อยู่ในกำลังแรงงาน	38,442.4	17,353.6	21,088.8	5,296.4	11,554.7	5,301.1	6,253.7	6,548.8	2,239.8	4,309.0	9,949.8	2,840.8	7,109.0	5,092.7	1,675.6	3,417.1		
ผู้ไม่อยู่ในกำลังแรงงานอายุ 15 ปีขึ้นไป	16,351.6	7,510.4	8,841.2	2,132.1	4,416.3	2,067.7	2,348.6	2,920.2	1,079.2	1,841.0	4,846.5	1,494.7	3,351.8	2,036.5	736.7	1,299.8		
ชาย	26,507.3	11,910.5	14,596.8	3,572.4	7,759.7	3,548.4	4,211.4	4,574.1	1,571.6	3,002.5	7,121.1	2,065.3	5,055.8	3,480.1	1,152.9	2,327.2		
ผู้อยู่ในกำลังแรงงาน	21,013.1	9,282.7	11,730.4	2,816.0	6,257.4	2,845.0	3,412.3	3,562.8	1,168.6	2,394.3	5,521.7	1,544.1	3,977.6	2,855.2	909.0	1,946.2		
ผู้ไม่อยู่ในกำลังแรงงานอายุ 15 ปีขึ้นไป	5,494.2	2,627.7	2,866.5	756.3	1,502.4	703.3	799.0	1,011.3	403.1	608.2	1,599.4	521.2	1,078.2	624.9	243.9	381.0		
หญิง	28,286.7	12,953.6	15,333.2	3,856.2	8,211.4	3,820.5	4,390.9	4,894.9	1,747.4	3,147.5	7,675.2	2,270.2	5,405.1	3,649.1	1,259.4	2,389.7		
ผู้อยู่ในกำลังแรงงาน	17,429.3	8,070.9	9,358.4	2,480.4	5,297.4	2,456.0	2,841.4	2,986.0	1,071.2	1,914.7	4,428.1	1,296.7	3,131.4	2,237.5	766.6	1,470.9		
ผู้ไม่อยู่ในกำลังแรงงานอายุ 15 ปีขึ้นไป	10,857.4	4,882.7	5,974.7	1,375.8	2,914.0	1,364.4	1,549.6	1,908.9	676.1	1,232.8	3,247.1	973.5	2,273.6	1,411.6	492.8	918.8		
	ร้อยละ																	
ยอดรวม	100.0	100.0	100.0	100.0	100.0	100.0	100.0	100.0	100.0	100.0	100.0	100.0	100.0	100.0	100.0	100.0		
ผู้อยู่ในกำลังแรงงาน	70.2	69.8	70.5	71.3	72.4	71.9	72.7	69.2	67.5	70.1	67.3	65.5	68.0	71.4	69.5	72.4		
ผู้ไม่อยู่ในกำลังแรงงานอายุ 15 ปีขึ้นไป	29.8	30.2	29.5	28.7	27.7	28.1	27.3	30.8	32.5	29.9	32.8	34.5	32.0	28.6	30.5	27.6		
ชาย	100.0	100.0	100.0	100.0	100.0	100.0	100.0	100.0	100.0	100.0	100.0	100.0	100.0	100.0	100.0	100.0		
ผู้อยู่ในกำลังแรงงาน	79.3	77.9	80.4	78.8	80.6	80.2	81.0	77.9	74.4	79.7	77.5	74.8	78.7	82.0	78.9	83.6		
ผู้ไม่อยู่ในกำลังแรงงานอายุ 15 ปีขึ้นไป	20.7	22.1	19.6	21.2	19.4	19.8	19.0	22.1	25.7	20.3	22.5	25.2	21.3	18.0	21.2	16.4		
หญิง	100.0	100.0	100.0	100.0	100.0	100.0	100.0	100.0	100.0	100.0	100.0	100.0	100.0	100.0	100.0	100.0		
ผู้อยู่ในกำลังแรงงาน	61.6	62.3	61.0	64.3	64.5	64.3	64.7	61.0	61.3	60.8	57.7	57.1	57.9	61.3	60.9	61.6		
ผู้ไม่อยู่ในกำลังแรงงานอายุ 15 ปีขึ้นไป	38.4	37.7	39.0	35.7	35.5	35.7	35.3	39.0	38.7	39.2	42.3	42.9	42.1	38.7	39.1	38.5		

2. การมีส่วนร่วมในกำลังแรงงาน

ตาราง ค แสดงอัตราการมีส่วนร่วมในกำลังแรงงาน หรือร้อยละของประชากรที่อยู่ในกำลังแรงงานรวม (รวมกำลังแรงงานที่รอฤดูกาลด้วย) ต่อประชากรที่มีอายุ 15 ปีขึ้นไปทั้งหมด พบว่าการมี

ส่วนร่วมในกำลังแรงงานของประชากรร้อยละ 70.2 โดยผู้ที่อยู่นอกเขตเทศบาลมีอัตราการมีส่วนร่วมในกำลังแรงงานมากกว่าผู้ที่อยู่ในเขตเทศบาลคือร้อยละ 70.5 และร้อยละ 69.8 ตามลำดับ

ตาราง ค อัตราการมีส่วนร่วมในกำลังแรงงาน จำแนกตามหมวดอายุ เพศ ภาค และเขตการปกครอง

(หน่วยเป็นร้อยละ)

หมวดอายุ (ปี)	ตัวราชอาณาจักร			กรุงเทพมหานคร			ภาคกลาง			ภาคเหนือ			ภาคตะวันออกเฉียงเหนือ			ภาคใต้		
	รวม	ในเขตเทศบาล	นอกเขตเทศบาล	รวม	ในเขตเทศบาล	นอกเขตเทศบาล	รวม	ในเขตเทศบาล	นอกเขตเทศบาล	รวม	ในเขตเทศบาล	นอกเขตเทศบาล	รวม	ในเขตเทศบาล	นอกเขตเทศบาล	รวม	ในเขตเทศบาล	นอกเขตเทศบาล
ยอดรวม	70.2	69.8	70.5	71.3	72.4	71.9	72.7	69.2	67.5	70.1	67.3	65.5	68.0	71.4	69.5	72.4		
15-19	22.0	18.3	24.5	17.8	21.8	20.9	22.5	20.6	14.8	23.7	22.1	15.8	24.7	26.4	22.8	28.1		
20-24	65.1	61.5	68.3	58.0	69.3	68.2	70.3	66.0	61.2	68.6	62.9	56.9	65.4	66.5	59.7	70.1		
25-29	86.4	88.0	84.7	87.7	89.4	90.7	88.3	85.9	86.1	85.8	81.3	83.0	80.5	84.1	87.0	82.6		
30-34	89.1	90.8	87.3	91.5	90.8	91.6	90.1	88.9	90.0	88.4	85.1	88.9	83.5	87.0	88.1	86.5		
35-39	89.9	90.0	89.8	88.9	91.0	91.3	90.7	90.9	90.4	91.1	88.9	89.7	88.5	89.2	89.6	89.0		
40-49	89.0	87.9	89.8	87.9	88.7	87.4	89.9	90.8	89.6	91.4	88.2	87.9	88.3	90.1	87.5	91.4		
50-59	81.1	79.1	82.6	74.6	79.3	77.6	80.6	83.7	82.6	84.3	82.1	82.4	82.0	84.4	82.9	85.1		
60 ขึ้นไป	36.9	31.0	41.0	23.4	34.3	29.3	38.1	38.7	36.3	40.0	40.5	35.3	42.6	40.3	34.2	43.2		
ชาย	79.3	77.9	80.4	78.8	80.6	80.2	81.0	77.9	74.4	79.7	77.5	74.8	78.7	82.0	78.9	83.6		
15-19	29.4	23.3	33.5	21.9	27.8	25.9	29.2	29.5	19.4	34.7	29.6	20.6	33.3	36.1	30.5	38.8		
20-24	74.4	67.4	80.6	60.9	75.9	74.7	76.9	77.6	69.1	82.2	75.6	65.6	79.7	80.2	67.0	87.0		
25-29	93.9	93.2	94.6	91.7	95.5	96.1	94.9	93.5	89.5	95.6	92.7	92.3	92.8	94.8	93.8	95.4		
30-34	96.5	97.0	95.9	96.5	97.5	98.0	97.1	96.4	96.2	96.5	93.6	95.6	92.7	97.8	97.9	97.7		
35-39	96.1	96.8	95.5	97.1	96.6	97.0	96.2	95.2	93.1	96.2	94.6	96.8	93.6	97.4	98.5	96.8		
40-49	96.5	96.2	96.8	96.4	96.8	96.3	97.2	96.3	95.6	96.7	96.0	95.8	96.0	97.7	96.8	98.2		
50-59	92.4	90.9	93.5	87.3	90.6	90.0	91.1	93.7	92.5	94.4	94.0	94.0	94.1	94.9	94.3	95.2		
60 ขึ้นไป	48.2	39.9	53.8	30.1	43.4	37.0	48.3	49.8	44.4	52.6	54.3	47.8	56.9	52.6	43.4	56.9		
หญิง	61.6	62.3	61.0	64.3	64.5	64.3	64.7	61.0	61.3	60.8	57.7	57.1	57.9	61.3	60.9	61.6		
15-19	14.4	13.3	15.1	13.7	15.7	15.9	15.5	11.4	10.2	12.0	14.4	11.0	15.7	16.3	15.3	16.9		
20-24	55.6	55.7	55.6	55.2	62.6	61.9	63.3	54.1	53.6	54.3	50.3	48.5	51.0	52.6	52.8	52.4		
25-29	78.7	82.9	74.1	84.2	83.1	85.2	81.1	78.0	82.6	75.3	69.7	73.9	68.0	73.0	80.4	69.0		
30-34	81.8	84.8	78.5	86.8	84.2	85.4	82.9	81.3	84.0	79.9	76.8	82.4	74.4	76.1	78.4	74.8		
35-39	83.9	83.5	84.2	80.7	85.4	85.8	85.1	86.8	87.9	86.2	83.6	83.3	83.8	81.3	81.2	81.3		
40-49	81.9	80.3	83.3	79.6	81.1	79.1	82.9	85.7	84.5	86.4	81.1	80.8	81.2	82.8	79.0	84.8		
50-59	70.7	68.5	72.5	62.9	69.1	66.7	71.0	74.6	74.0	74.9	71.1	71.9	70.8	74.6	72.7	75.5		
60 ขึ้นไป	27.7	23.9	30.3	18.2	27.0	23.3	29.9	29.2	29.5	29.0	29.1	25.1	30.7	30.2	26.9	31.9		

แผนภูมิ 2 อัตราการมีส่วนร่วมในกำลังแรงงาน จำแนกตามหมวดอายุ (ปี)

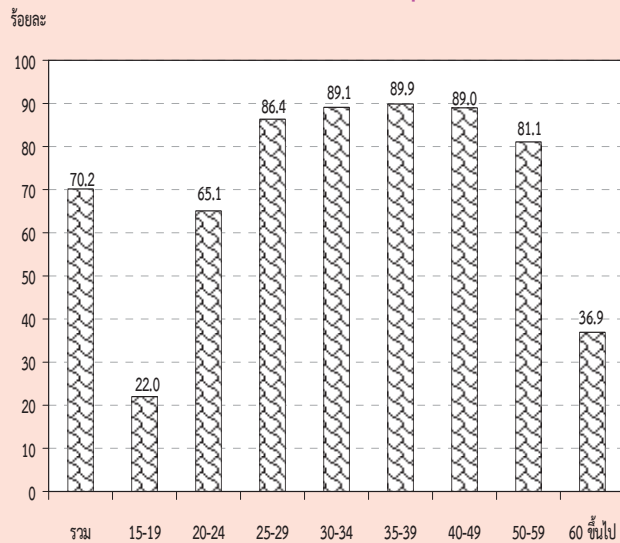

เมื่อพิจารณาตามหมวดอายุพบว่า การมีส่วนร่วมในกำลังแรงงานมีอัตราสูงเกือบทุกหมวดอายุ ยกเว้นเพียงหมวดอายุ 15-19 ปี ซึ่งเป็นหมวดอายุที่อยู่ในวัยเรียนแต่ก็ยังมีโอกาสเป็นผู้มีส่วนร่วมในกำลังแรงงานในฐานะช่วยธุรกิจของครัวเรือนได้ โดยเฉพาะผู้ที่อาศัยอยู่นอกเขตเทศบาลที่ครัวเรือนส่วนใหญ่ประกอบกิจกรรมทางการเกษตร จึงพบว่ามีส่วนร่วมในกำลังแรงงานสูงกว่าผู้ที่อาศัยอยู่ในเขตเทศบาล ซึ่งส่วนใหญ่กำลังเรียนหนังสืออยู่เพียงอย่างเดียว

เมื่อพิจารณาระหว่างเพศพบว่า ชายมีส่วนร่วมในกำลังแรงงานมากกว่าหญิง (ร้อยละ 79.3 และร้อยละ 61.6 ตามลำดับ) นอกจากนี้ ในเขตเทศบาลและนอกเขตเทศบาล รวมทั้งภาคต่างๆ มีลักษณะเช่นเดียวกัน

จากตาราง ข เมื่อพิจารณาอัตราการมีส่วนร่วมในกำลังแรงงานกับสถานภาพสมรส พบว่า ผู้ที่มีสถานภาพหย่า มีส่วนร่วมในกำลังแรงงานสูงสุด คือร้อยละ 81.3 ชายที่มีสถานภาพสมรส และหญิงที่มีสถานภาพการหย่า มีส่วนร่วมในกำลังแรงงานสูงสุด คือร้อยละ 87.8 และร้อยละ 77.5 ตามลำดับ เมื่อพิจารณาตามเขตการปกครองพบว่า ในเขตเทศบาลผู้ที่มีสถานภาพการหย่า มีส่วนร่วมในกำลังแรงงานสูงสุดคือร้อยละ 80.6 ชายที่สมรส ร้อยละ 86.3 และหญิงที่หย่าร้อยละ 78.1 และนอกเขตเทศบาลผู้ที่ย่า มีส่วนร่วมในกำลังแรงงานสูงสุดคือร้อยละ 82.1 ชายที่หย่าร้อยละ 89.0 และหญิงที่หย่าร้อยละ 77.0 (ไม่นับรวมกำลังแรงงานที่เคยสมรสแต่ไม่ทราบสถานภาพ ซึ่งมีอยู่เพียงเล็กน้อยของกำลังแรงงานทั้งหมด)

ตาราง ข อัตราการมีส่วนร่วมในกำลังแรงงาน จำแนกตามสถานภาพสมรส เพศ และเขตการปกครอง

(หน่วยเป็นร้อยละ)

เขตการปกครอง และเพศ	สถานภาพสมรส						
	รวม	โสด	สมรส	หม้าย	หย่า	แยกกันอยู่	เคยสมรสแต่ไม่ทราบ สถานภาพ
ยอดรวม	70.2	59.6	78.4	33.3	81.3	79.2	84.6
ชาย	79.3	64.8	87.8	35.4	87.4	84.9	100.0
หญิง	61.6	53.2	69.2	32.7	77.5	75.5	79.4
ในเขตเทศบาล	69.8	62.6	77.3	31.6	80.6	78.8	98.7
ชาย	77.9	65.5	86.3	31.5	85.3	83.5	100.0
หญิง	62.3	59.4	68.2	31.7	78.1	76.2	98.3
นอกเขตเทศบาล	70.5	56.3	79.3	34.4	82.1	79.7	68.5
ชาย	80.4	64.1	88.9	37.7	89.0	86.0	100.0
หญิง	61.0	45.2	70.0	33.5	77.0	74.8	59.1

เมื่อพิจารณาอัตราการมีส่วนร่วมในกำลังแรงงาน กับระดับการศึกษาที่สำเร็จ จากตาราง พบว่า ผู้ที่เข้าสู่กำลังแรงงานส่วนใหญ่จบการศึกษาในระดับอุดมศึกษา ประถมศึกษา และมัธยมศึกษาตอนปลาย ส่วนผู้ที่จบการศึกษาระดับต่ำกว่า ประถมศึกษา และระดับมัธยมศึกษาตอนต้น มีส่วนร่วมในกำลังแรงงานน้อยกว่า เนื่องจากกำลังแรงงานในส่วนนี้มีโอกาสศึกษาต่อมากกว่าระดับการศึกษาอื่นๆ

ส่วนผู้ที่อาศัยอยู่นอกเขตเทศบาลมีอัตราการมีส่วนร่วมในกำลังแรงงานมากกว่าผู้ที่อาศัยอยู่ในเขตเทศบาลเกือบทุกระดับการศึกษา ยกเว้นผู้ที่ไม่มีการศึกษา ที่ในเขตเทศบาลมีอัตราการมีส่วนร่วมในกำลังแรงงานมากกว่านอกเขตเทศบาล

แผนภูมิ 3 อัตราการมีส่วนร่วมในกำลังแรงงาน จำแนกตามระดับการศึกษาที่สำเร็จ

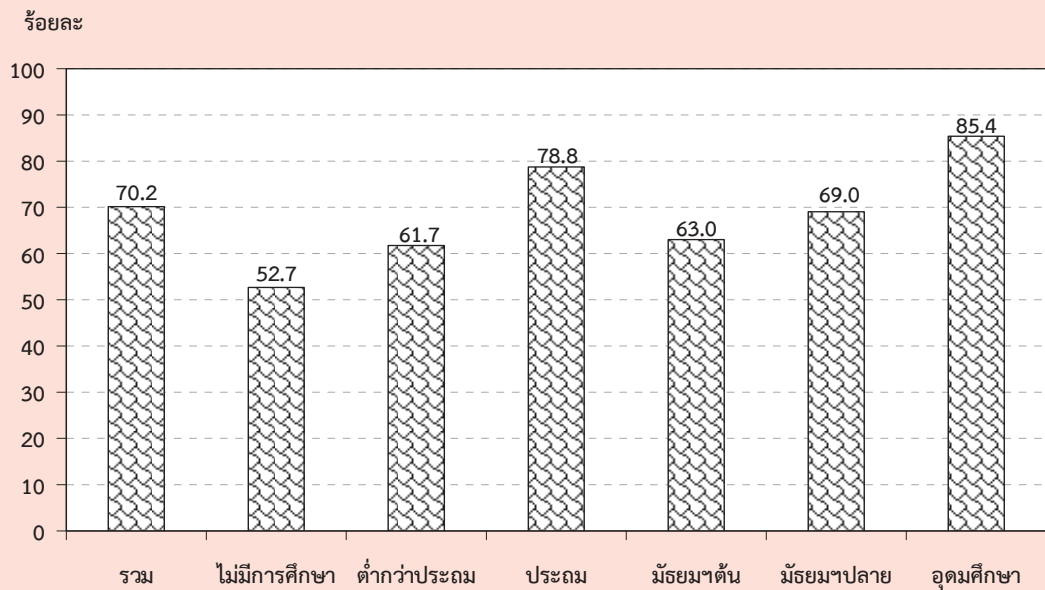

ตาราง ง อัตราการมีส่วนร่วมในกำลังแรงงาน จำแนกตามระดับการศึกษาที่สำเร็จ เพศ และเขตการปกครอง

(หน่วยเป็นร้อยละ)

เขตการปกครอง และเพศ	ระดับการศึกษาที่สำเร็จ												อื่น ๆ ^{1/}	ไม่ทราบ
	รวม	ไม่มี การศึกษา	ต่ำกว่า ประถม	ประถม	มัธยม ศึกษา	มัธยมศึกษาตอนปลาย				อุดมศึกษา		อื่น ๆ ^{1/}		
						สาย สามัญ	สาย อาชีพ	สาย วิชาการ	สาย วิชาการ	สาย วิชาชีพ	สาย วิชาการ			
ยอดรวม	70.2	52.7	61.7	78.8	63.0	67.7	74.1	48.0	86.7	84.7	79.4	91.2	77.7	
ชาย	79.3	66.9	73.5	87.1	72.9	77.2	80.4	70.8	89.3	90.2	78.5	94.8	81.7	
หญิง	61.6	44.0	52.6	69.9	51.8	58.1	66.2	33.3	84.6	78.3	79.9	86.8	72.4	
ในเขตเทศบาล	69.8	56.2	57.2	76.5	62.8	63.0	73.7	42.4	85.7	84.2	75.4	93.5	74.7	
ชาย	77.9	72.3	69.9	85.2	71.3	71.5	79.7	79.1	88.3	88.9	75.3	96.3	76.0	
หญิง	62.3	46.3	48.1	67.9	53.1	54.4	66.3	15.5	83.6	78.4	75.5	90.1	73.2	
นอกเขตเทศบาล	70.5	50.5	64.1	80.2	63.2	72.7	74.8	75.5	89.2	85.5	84.8	88.4	81.9	
ชาย	80.4	63.6	75.2	88.3	74.1	83.2	81.3	-	92.2	92.0	83.2	93.0	88.8	
หญิง	61.0	42.6	55.0	71.2	50.8	62.0	66.0	100.0	87.0	78.1	85.6	82.4	71.2	

1/ รวมอาชีวศึกษาระยะสั้น

3. กำลังแรงงานที่เป็นผู้มีงานทำ

3.1 สถานภาพการทำงาน

ในจำนวนผู้มีงานทำทั้งสิ้นประมาณ 37.8 ล้านคนนั้น ส่วนใหญ่ทำงานในฐานะลูกจ้างร้อยละ 47.6 ในจำนวนนี้ประมาณ 4 ใน 5 เป็นลูกจ้างเอกชน รองลงมาคือ ทำงานส่วนตัวโดยไม่มีลูกจ้างร้อยละ 31.6 ช่วยธุรกิจในครัวเรือนโดยไม่ได้รับค่าจ้างร้อยละ 17.6 นายจ้างร้อยละ 3.0 ส่วนการรวมกลุ่มมีเพียงร้อยละ 0.2 ของผู้มีงานทำทั้งหมด

แผนภูมิ 4 ร้อยละของผู้มีงานทำ จำแนกตามสถานภาพการทำงาน

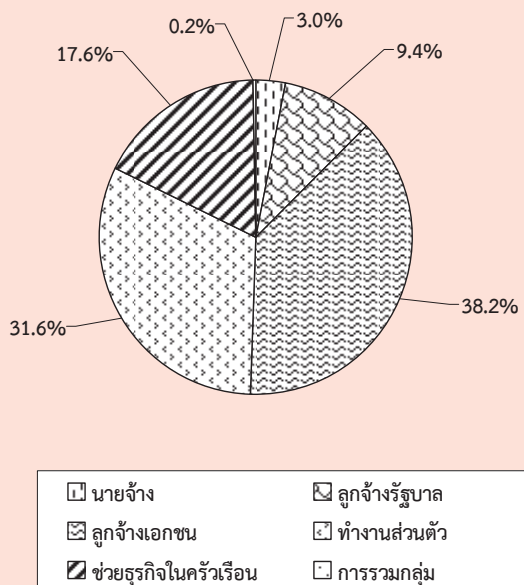

สถานภาพการทำงานของผู้มีงานทำทั้งในเขตเทศบาลและนอกเขตเทศบาลมีลักษณะเช่นเดียวกับภาพรวมคือ ในเขตเทศบาลส่วนใหญ่ทำงานในฐานะลูกจ้างมากถึงร้อยละ 58.0 ในจำนวนนี้เป็นลูกจ้างเอกชนร้อยละ 46.5 และลูกจ้างรัฐบาลร้อยละ 11.5 รองลงมาคือทำงานส่วนตัวโดยไม่มีลูกจ้างร้อยละ 25.9 และนอกเขตเทศบาลผู้มีงานทำส่วนใหญ่ทำงานในฐานะลูกจ้างร้อยละ 39.1 โดยเป็นลูกจ้างเอกชนร้อยละ 31.4 รองลงมาคือ ทำงานส่วนตัวโดยไม่มีลูกจ้างร้อยละ 36.3 ส่วนผู้ที่ทำงานช่วยธุรกิจใ้ครัวเรือนโดยไม่ได้รับค่าจ้างนั้นในเขตเทศบาลมีสัดส่วนค่อนข้างต่ำเมื่อเทียบกับนอกเขตเทศบาล คือ

ร้อยละ 12.1 เทียบกับร้อยละ 22.2 ทั้งนี้เนื่องจากความแตกต่างของสภาพทางเศรษฐกิจและสังคม (ตาราง จ)

เมื่อพิจารณาเป็นรายภาค พบว่า ผู้มีงานทำเกือบทุกภาค ส่วนใหญ่ทำงานในฐานะลูกจ้าง รองลงมาคือ ทำงานส่วนตัวโดยไม่มีลูกจ้าง ยกเว้นภาคตะวันออกเฉียงเหนือ ที่ส่วนใหญ่ทำงานส่วนตัวโดยไม่มีลูกจ้าง (ตาราง จ)

3.2 อุตสาหกรรม

เมื่อพิจารณาอุตสาหกรรมหรือประเภทกิจการของสถานที่ที่ผู้มีงานทำทำอยู่นั้น จากตาราง ฉ พบว่ามีผู้ทำงานในภาคเกษตรกรรมร้อยละ 32.8 และนอกภาคเกษตรกรรมร้อยละ 67.2 โดยส่วนใหญ่ทำงานในสาขาการผลิตร้อยละ 16.8 รองลงมาคือ สาขาการขนส่ง การขายปลีก การซ่อมแซมยานยนต์ รถจักรยานยนต์ ร้อยละ 16.3 สาขาที่พักแรมและบริการด้านอาหารร้อยละ 6.8 สาขาการก่อสร้างร้อยละ 6.3 สาขาการบริหารราชการ และการป้องกันประเทศ รวมทั้งการประกันสังคมภาคบังคับ ร้อยละ 4.2 และสาขาการขนส่งและสถานที่เก็บสินค้าและการศึกษาร้อยละ 3.1 ที่เหลือกระจายอยู่ในสาขาอื่น ๆ

สำหรับในเขตเทศบาลผู้มีงานทำส่วนใหญ่ทำงานนอกภาคเกษตรกรรมคือร้อยละ 86.8 โดยทำงานในสาขาการขนส่ง การขายปลีกฯ มากที่สุดร้อยละ 20.9 รองลงมาคือ สาขาการผลิตร้อยละ 20.7 สาขาที่พักแรมและบริการด้านอาหารร้อยละ 9.9 เช่นเดียวกับนอกเขตเทศบาลที่ผู้มีงานทำส่วนใหญ่ทำงานนอกภาคเกษตรกรรม ร้อยละ 51.1

เมื่อพิจารณาเป็นรายภาค พบว่า กรุงเทพมหานคร ซึ่งมีลักษณะความเป็นเมืองสูงมีการทำงานนอกภาคเกษตรกรรมสูงที่สุดถึงร้อยละ 99.4 รองลงมาคือ ภาคกลางร้อยละ 80.0 ภาคใต้ร้อยละ 57.1 ภาคเหนือร้อยละ 53.0 และภาคตะวันออกเฉียงเหนือร้อยละ 49.6 ตามลำดับ

3.3 อาชีพ

ผู้มีส่วนทำส่วนใหญ่ทำงานเป็นผู้ปฏิบัติงานที่มีฝีมือในด้านการเกษตรและการประมงมากที่สุด คือ ร้อยละ 29.8 รองลงมาเป็นผู้ประกอบอาชีพพนักงานบริการและพนักงานในร้านค้าและตลาดร้อยละ 19.3 ผู้ประกอบอาชีพผู้ปฏิบัติงานด้านความสามารถทางฝีมือและธุรกิจการค้าที่เกี่ยวข้องร้อยละ 12.0 ผู้ประกอบอาชีพขั้นพื้นฐานต่างๆ ในด้านการขายและการให้บริการร้อยละ 10.9 นอกนั้นประกอบอาชีพอื่นๆ (ตาราง ช)

ประเภทหรือชนิดของงานที่ผู้มีส่วนทำในเขตเทศบาลส่วนใหญ่ทำอยู่คือ พนักงานบริการและพนักงานในร้านค้าและตลาดร้อยละ 25.8 รองลงมาคือ ผู้ปฏิบัติงานด้านความสามารถทางฝีมือและธุรกิจการค้าที่เกี่ยวข้องร้อยละ 13.1 ผู้ปฏิบัติงานที่มีฝีมือในด้านการเกษตรและการประมงร้อยละ 12.0 ผู้ปฏิบัติการโรงงานและเครื่องจักรและผู้ปฏิบัติงานด้านการประกอบร้อยละ 11.3 ส่วนผู้มีส่วนทำที่อยู่นอกเขตเทศบาลนั้นส่วนใหญ่เป็นผู้ปฏิบัติงานที่มีฝีมือในด้านการเกษตรและการประมงถึงร้อยละ 44.5 รองลงมาเป็นพนักงานบริการและพนักงานในร้านค้าและตลาดร้อยละ 13.9 และอาชีพขั้นพื้นฐานต่างๆ ในด้านการขายและการให้บริการร้อยละ 11.4

เมื่อพิจารณาเป็นรายภาคพบว่า ผู้มีส่วนทำเกือบทุกภาคส่วนใหญ่ประกอบอาชีพด้านการเกษตรและการประมง โดยเฉพาะภาคตะวันออกเฉียงเหนือเป็นผู้ปฏิบัติงานที่มีฝีมือในด้านการเกษตรและการประมงมากที่สุดร้อยละ 47.1 รองลงมาเป็นภาคเหนือร้อยละ 41.7 ภาคใต้ร้อยละ 41.2 และภาคกลางร้อยละ 16.7 สำหรับกรุงเทพมหานคร ส่วนใหญ่ทำงานเป็นพนักงานบริการและพนักงานในร้านค้าและตลาดมากที่สุดร้อยละ 26.1 รองลงมาคือ ผู้ปฏิบัติงานด้านความสามารถทางฝีมือและธุรกิจการค้าที่เกี่ยวข้องร้อยละ 12.9 ผู้ปฏิบัติการโรงงานและเครื่องจักรและผู้ปฏิบัติงานด้านการประกอบร้อยละ 11.6 ผู้ประกอบวิชาชีพด้านต่างๆ ร้อยละ 11.0 ผู้ประกอบวิชาชีพด้านเทคนิคสาขาต่าง ๆ และอาชีพที่เกี่ยวข้องร้อยละ 10.3 เสมียนและอาชีพขั้นพื้นฐานต่าง ๆ ในด้านการขายและการให้บริการเท่ากัน

คือร้อยละ 9.0 ที่เหลือประกอบอาชีพอื่นๆ

3.4 การศึกษา

สำหรับระดับการศึกษาที่สำเร็จของผู้มีส่วนทำ (ตาราง ซ) พบว่า ผู้มีส่วนทำส่วนใหญ่สำเร็จการศึกษาไม่เกินระดับประถมศึกษาและไม่มีการศึกษา สูงถึงร้อยละ 48.1 ระดับมัธยมศึกษาร้อยละ 31.1 และระดับอุดมศึกษาร้อยละ 19.9 ที่เหลือเป็นการศึกษาอื่นๆ

ผู้ที่มีงานทำในเขตเทศบาลส่วนใหญ่สำเร็จการศึกษาสูงกว่าระดับประถมศึกษา (ระดับมัธยมศึกษาและระดับอุดมศึกษา) มากกว่านอกเขตเทศบาล (ร้อยละ 62.2 และร้อยละ 41.8 ตามลำดับ) กล่าวคือในเขตเทศบาลมีผู้สำเร็จการศึกษาไม่เกินระดับประถมศึกษาและไม่มีการศึกษาเพียงร้อยละ 36.7 ระดับมัธยมศึกษาร้อยละ 32.5 และระดับอุดมศึกษาร้อยละ 29.7 ขณะที่นอกเขตเทศบาลมีผู้สำเร็จการศึกษาไม่เกินระดับประถมศึกษาและไม่มีการศึกษาถึงร้อยละ 57.5 และมีผู้สำเร็จการศึกษาระดับมัธยมศึกษาและระดับอุดมศึกษาร้อยละ 30.1 และร้อยละ 11.7 ตามลำดับ

เมื่อเปรียบเทียบระหว่างภาคพบว่า ผู้มีส่วนทำทุกภาค ส่วนใหญ่สำเร็จการศึกษาไม่เกินระดับประถมศึกษาและไม่มีการศึกษาซึ่งอยู่ในภาคตะวันออกเฉียงเหนือมากที่สุดคือร้อยละ 59.7 รองลงมาเป็นภาคเหนือร้อยละ 58.5 ภาคใต้ร้อยละ 48.5 และภาคกลางร้อยละ 42.0 ส่วนผู้ที่สำเร็จการศึกษาระดับมัศึกษามีมากที่สุดในภาคกลางร้อยละ 35.1 รองลงมาคือ ภาคใต้ร้อยละ 32.4 ภาคตะวันออกเฉียงเหนือร้อยละ 28.3 และภาคเหนือร้อยละ 27.2 ตามลำดับ ผู้ที่สำเร็จการศึกษาสูงกว่าระดับมัศึกษามีมากที่สุดในภาคกลางร้อยละ 21.1 รองลงมาคือ ภาคใต้ ภาคเหนือ และภาคตะวันออกเฉียงเหนือร้อยละ 18.0, 14.0 และ 12.0 ตามลำดับ สำหรับกรุงเทพมหานครมีลักษณะเช่นเดียวกับในเขตเทศบาล กล่าวคือ ผู้มีส่วนทำ

ตาราง จ จำนวนและอัตราร้อยละของผู้มีงานทำ จำแนกตามสถานภาพทำงาน ภาคและเขตการปกครอง

สถานภาพทำงาน	ตำรวจอาชญากรรม		กรุงเทพ-มหานคร		ภาคกลาง		ภาคเหนือ		ภาคตะวันออกเฉียงเหนือ		ภาคใต้					
	รวม	ในเขตฯ	นอกเขตฯ	มหานคร	รวม	ในเขตฯ	นอกเขตฯ	รวม	ในเขตฯ	นอกเขตฯ	รวม	ในเขตฯ	นอกเขตฯ			
ยอดรวม	37,815.0	17,101.7	20,713.4	5,243.2	11,406.4	5,228.8	6,177.6	6,437.6	2,200.5	4,237.2	9,706.7	2,778.3	6,928.4	5,021.2	1,650.9	3,370.3
นายจ้าง	1,131.2	654.8	476.4	250.9	339.0	160.1	178.8	141.8	68.9	72.9	178.9	76.1	102.8	220.6	98.8	121.8
ลูกจ้างรัฐบาล	3,570.0	1,973.6	1,596.4	486.5	982.3	498.8	483.5	608.5	308.6	299.9	1,010.6	456.3	554.3	482.2	223.5	258.7
ลูกจ้างเอกชน	14,449.1	7,956.2	6,493.0	3,081.3	5,808.0	2,879.7	2,928.3	1,807.0	755.3	1,051.7	2,076.6	608.6	1,467.9	1,676.3	631.2	1,045.1
ทำงานส่วนตัว	11,940.2	4,427.6	7,512.6	1,074.4	2,797.0	1,147.1	1,649.9	2,318.9	703.2	1,615.7	4,018.8	1,032.0	2,986.8	1,731.1	470.9	1,260.1
ช่วยธุรกิจส่วนตัว	6,666.5	2,073.0	4,593.5	346.2	1,474.7	540.1	934.6	1,559.4	364.1	1,195.3	2,378.9	596.8	1,782.1	907.4	225.8	681.6
การรวมกลุ่ม	58.0	16.5	41.6	3.9	5.4	3.1	2.4	2.1	0.3	1.8	42.9	8.5	34.4	3.7	0.6	3.0
ยอดรวม	100.0	100.0	100.0	100.0	100.0	100.0	100.0	100.0	100.0	100.0	100.0	100.0	100.0	100.0	100.0	100.0
นายจ้าง	3.0	3.8	2.3	4.8	3.0	3.1	2.9	2.2	3.1	1.7	1.8	2.7	1.5	4.4	6.0	3.6
ลูกจ้างรัฐบาล	9.4	11.5	7.7	9.3	8.6	9.5	7.8	9.5	14.0	7.1	10.4	16.4	8.0	9.6	13.5	7.7
ลูกจ้างเอกชน	38.2	46.5	31.4	58.8	50.9	55.1	47.4	28.1	34.3	24.8	21.4	21.9	21.2	33.4	38.2	31.0
ทำงานส่วนตัว	31.6	25.9	36.3	20.5	24.5	21.9	26.7	36.0	32.0	38.1	41.4	37.2	43.1	34.5	28.5	37.4
ช่วยธุรกิจส่วนตัว	17.6	12.1	22.2	6.6	12.9	10.3	15.1	24.2	16.6	28.2	24.5	21.5	25.7	18.1	13.7	20.2
การรวมกลุ่ม	0.2	0.1	0.2	0.1	0.1	0.1	0.0	0.0	0.0	0.0	0.4	0.3	0.5	0.1	0.0	0.1

จำนวน ('000)

ร้อยละ

ตาราง ข จำนวนและอัตราร้อยละของผู้มีงานทำ จำแนกตามอาชีพ ภาค และเขตการปกครอง

	อาชีพ		ทุรารชอาณาจักร		กรุงเทพมหานคร		ภาคกลาง		ภาคเหนือ		ภาคตะวันออกเฉียงเหนือ		ภาคใต้			
	รวม	ในเขตฯ	นอกเขตฯ	มหานคร	นอกเขตฯ	รวม	ในเขตฯ	นอกเขตฯ	รวม	ในเขตฯ	นอกเขตฯ	รวม	ในเขตฯ	นอกเขตฯ		
	37,815.0	17,101.7	20,713.4	5,243.2	11,406.4	5,228.8	6,177.6	6,437.6	2,200.5	4,237.2	9,706.7	2,778.3	6,928.4	5,021.2	1,650.9	3,370.3
ผู้บัญชาการตำรวจตระเวนชายแดน	1,568.9	981.4	587.5	450.1	507.6	282.3	225.4	149.9	71.2	78.7	320.8	110.4	210.4	140.5	67.5	73.0
ผู้ประกอบวิชาชีพด้านต่าง ๆ	2,145.7	1,449.9	695.8	575.7	638.4	362.7	275.6	266.9	164.0	102.9	420.9	222.2	198.8	243.8	125.3	118.5
ผู้ประกอบวิชาชีพด้านเทคนิคสาขาต่าง ๆ และอาชีพที่เกี่ยวข้อง	1,775.2	1,236.6	538.6	539.4	662.5	377.8	284.7	175.8	114.2	61.6	224.0	102.0	122.1	173.6	103.4	70.2
เสมียน	1,485.5	991.8	493.7	470.6	512.6	270.1	242.5	164.5	79.1	85.4	190.4	93.1	97.3	147.5	78.9	68.5
พนักงานบริการและพนักงานในร้านค้าและตลาด	7,279.0	4,407.4	2,871.6	1,366.6	2,288.7	1,311.0	977.7	1,077.1	555.0	522.1	1,545.5	665.7	879.9	1,001.0	509.1	491.9
ผู้ปฏิบัติงานที่มีฝีมือในด้านการเกษตรและการประมง	11,270.9	2,044.7	9,226.2	39.7	1,909.2	350.3	1,558.9	2,683.6	473.9	2,209.7	4,572.0	912.4	3,659.6	2,066.4	268.4	1,798.0
ผู้ปฏิบัติงานด้านความสามรถทางฝีมือและธุรกิจการค้าที่เกี่ยวข้อง	4,535.6	2,237.6	2,298.0	675.9	1,516.4	710.8	805.6	814.3	342.1	472.2	1,021.2	300.2	720.9	507.9	208.6	299.3
ผู้ปฏิบัติการโรงงานและเครื่องจักรและผู้ปฏิบัติงานด้านการประกอบ	3,569.9	1,934.3	1,635.6	609.2	1,893.3	953.7	939.6	339.9	143.5	196.4	495.2	133.0	362.2	232.4	94.9	137.5
อาชีพขั้นพื้นฐานต่าง ๆ ในด้านการขายและการให้บริการ	4,121.1	1,764.1	2,357.0	471.8	1,459.0	600.5	858.5	765.7	257.6	508.1	916.8	239.5	677.3	507.9	194.7	313.1
คนงานซึ่งมิได้จำแนกไว้ในหมวดอื่น	63.3	53.9	9.4	44.2	18.9	9.7	9.2	-	-	-	-	-	-	0.3	-	0.3
ยอดรวม	100.0	100.0	100.0	100.0	100.0	100.0	100.0	100.0	100.0	100.0	100.0	100.0	100.0	100.0	100.0	100.0
ผู้บัญชาการตำรวจตระเวนชายแดนและผู้จัดการ	4.2	5.7	2.8	8.6	4.5	5.4	3.7	2.3	3.2	1.9	3.3	4.0	3.0	2.8	4.1	2.2
ผู้ประกอบวิชาชีพด้านต่าง ๆ	5.7	8.5	3.4	11.0	5.6	6.9	4.5	4.2	7.5	2.4	4.3	8.0	2.9	4.9	7.6	3.5
ผู้ประกอบวิชาชีพด้านเทคนิคสาขาต่าง ๆ และอาชีพที่เกี่ยวข้อง	4.7	7.2	2.6	10.3	5.8	7.2	4.6	2.7	5.2	1.5	2.3	3.7	1.8	3.5	6.3	2.1
เสมียน	3.9	5.8	2.4	9.0	4.5	5.2	3.9	2.6	3.6	2.0	2.0	3.4	1.4	2.9	4.8	2.0
พนักงานบริการและพนักงานในร้านค้าและตลาด	19.3	25.8	13.9	26.1	20.1	25.1	15.8	16.7	25.2	12.3	15.9	24.0	12.7	19.9	30.8	14.6
ผู้ปฏิบัติงานที่มีฝีมือในด้านการเกษตรและการประมง	29.8	12.0	44.5	0.8	16.7	6.7	25.2	41.7	21.5	52.2	47.1	32.8	52.8	41.2	16.3	53.4
ผู้ปฏิบัติงานด้านความสามรถทางฝีมือและธุรกิจการค้าที่เกี่ยวข้อง	12.0	13.1	11.1	12.9	13.3	13.6	13.0	12.7	15.5	11.1	10.5	10.8	10.4	10.1	12.6	8.9
ผู้ปฏิบัติการโรงงานและเครื่องจักรและผู้ปฏิบัติงานด้านการประกอบ	9.4	11.3	7.9	11.6	16.6	18.2	15.2	5.3	6.5	4.6	5.1	4.8	5.2	4.6	5.8	4.1
อาชีพขั้นพื้นฐานต่าง ๆ ในด้านการขายและการให้บริการ	10.9	10.3	11.4	9.0	12.8	11.5	13.9	11.9	11.7	12.0	9.4	8.6	9.8	10.1	11.8	9.3
คนงานซึ่งมิได้จำแนกไว้ในหมวดอื่น	0.2	0.3	0.1	0.8	0.2	0.2	0.2	-	-	-	-	-	-	0.0	-	0.0

ตาราง ซ จำนวนและอัตราร้อยละของผู้เข้ามาทำ จำนวนตามระดับการศึกษาที่สำเร็จ ภาค และเขตการปกครอง

ระดับการศึกษาที่สำเร็จ	ทั่วราชอาณาจักร			ภาคกลาง			ภาคเหนือ			ภาคตะวันออกเฉียงเหนือ			ภาคใต้		
	รวม	ในเขตฯ	นอกเขตฯ	รวม	ในเขตฯ	นอกเขตฯ	รวม	ในเขตฯ	นอกเขตฯ	รวม	ในเขตฯ	นอกเขตฯ	รวม	ในเขตฯ	นอกเขตฯ
		จำนวน	ร้อยละ		จำนวน	ร้อยละ		จำนวน	ร้อยละ		จำนวน	ร้อยละ		จำนวน	ร้อยละ
ยอดรวม	37,815.0	17,101.7	20,713.4	5,243.2	11,406.4	6,177.6	6,437.6	2,200.5	4,237.2	9,706.7	2,778.3	6,928.4	5,021.2	1,650.9	3,370.3
ไม่มีการศึกษา	1,286.9	516.3	770.6	127.2	434.2	229.8	453.0	112.3	340.7	88.4	23.9	64.5	184.2	48.6	135.7
ต่ำกว่าประถมศึกษา	8,282.3	2,588.7	5,693.6	3,908.8	1,959.8	683.7	2,010.7	581.0	1,429.7	3,046.4	714.7	2,331.7	874.7	218.6	656.1
ประถมศึกษา	8,634.2	3,184.0	5,450.1	898.7	2,400.2	978.8	1,303.7	335.6	968.1	2,656.4	641.8	2,014.6	1,375.2	329.2	1,046.0
มัธยมศึกษาตอนต้น	6,062.5	2,667.3	3,395.2	752.5	2,111.9	975.3	1,136.6	296.8	627.2	1,456.7	378.1	1,078.7	817.4	264.6	552.7
มัธยมศึกษาตอนปลาย	5,721.3	2,887.1	2,834.1	905.3	1,892.3	908.4	823.5	344.8	478.6	1,293.8	429.1	864.7	806.4	299.5	506.9
สายสามัญ	4,379.7	2,111.1	2,268.6	605.4	1,404.0	665.2	738.8	269.6	390.7	1,092.7	349.9	742.7	617.4	220.9	396.5
สายวิชาชีพ	1,335.8	771.8	564.0	299.9	484.8	240.4	162.2	74.2	88.0	200.6	78.9	121.7	188.4	78.4	110.0
สายวิชาการศึกษา	5.8	4.2	1.5	-	3.5	2.7	0.8	1.0	-	0.5	0.3	0.2	0.7	0.2	0.5
อุดมศึกษา	7,507.0	5,076.6	2,430.4	2,128.3	2,410.0	1,371.6	1,038.4	902.0	521.3	380.7	1,161.3	572.5	905.3	466.5	438.8
สายวิชาการ	4,843.6	3,532.2	1,311.5	1,742.5	1,467.4	870.9	596.5	510.4	194.3	602.7	323.2	279.5	520.7	279.4	241.2
สายวิชาชีพ	1,924.3	1,141.2	783.1	311.8	752.7	405.7	346.9	261.0	125.7	338.5	163.0	175.5	260.3	125.3	135.0
สายวิชาการศึกษา	739.0	403.2	335.8	74.1	190.0	94.9	95.1	130.6	60.8	220.1	102.6	117.4	124.3	61.8	62.5
อื่นๆ ^{1/}	101.7	58.2	43.5	-	73.4	48.5	24.9	18.5	10.4	1.2	0.7	0.6	8.6	0.9	7.7
ไม่ทราบ	219.3	123.5	95.8	40.3	124.6	58.3	66.4	2.4	1.8	2.4	1.2	1.2	49.5	23.0	26.4
ยอดรวม	100.0	100.0	100.0	100.0	100.0	100.0	100.0	100.0	100.0	100.0	100.0	100.0	100.0	100.0	100.0
ไม่มีการศึกษา	3.4	3.0	3.7	2.4	3.8	3.9	3.7	5.1	8.0	0.9	0.9	0.9	3.7	2.9	4.0
ต่ำกว่าประถมศึกษา	21.9	15.1	27.5	7.5	17.2	13.1	20.7	31.2	33.7	31.4	25.7	33.7	17.4	13.2	19.5
ประถมศึกษา	22.8	18.6	26.3	17.1	21.0	18.7	23.0	20.3	22.9	27.4	23.1	29.1	27.4	19.9	31.0
มัธยมศึกษาตอนต้น	16.0	15.6	16.4	14.4	18.5	18.7	18.4	14.4	14.8	15.0	13.6	15.6	16.3	16.0	16.4
มัธยมศึกษาตอนปลาย	15.1	16.9	13.7	17.3	16.6	17.4	15.9	12.8	11.3	13.3	15.5	12.5	16.1	18.1	15.0
สายสามัญ	11.6	12.3	11.0	11.6	12.3	12.7	12.0	10.3	9.2	11.3	12.6	10.7	12.3	13.4	11.8
สายอาชีพศึกษา	3.5	4.5	2.7	5.7	4.3	4.6	4.0	2.5	2.1	2.1	2.8	1.8	3.8	4.8	3.3
สายวิชาการศึกษา	0.0	0.0	0.0	-	0.0	0.1	0.0	0.0	-	0.0	0.0	-	0.0	0.0	0.0
อุดมศึกษา	19.9	29.7	11.7	40.6	21.1	26.2	16.8	14.0	23.7	12.0	21.2	8.3	18.0	28.3	13.0
สายวิชาการ	12.8	20.7	6.3	33.2	12.9	16.7	9.7	7.9	14.4	6.2	11.6	4.0	10.4	16.9	7.2
สายวิชาชีพ	5.1	6.7	3.8	6.0	6.6	7.8	5.6	4.1	3.0	3.5	5.9	2.5	5.2	7.6	4.0
สายวิชาการศึกษา	2.0	2.4	1.6	1.4	1.7	1.8	1.5	2.0	3.2	2.3	3.7	1.7	2.5	3.8	1.9
อื่นๆ ^{1/}	0.3	0.3	0.2	-	0.6	0.9	0.4	0.3	0.4	0.2	0.0	0.0	0.2	0.1	0.2
ไม่ทราบ	0.6	0.7	0.5	0.8	1.1	1.1	1.1	0.0	0.0	0.0	0.0	0.0	1.0	1.4	0.8

1/ รวมอาชีพระยะสั้น

ส่วนใหญ่สำเร็จการศึกษาสูงกว่าระดับประถมศึกษา ประมาณร้อยละ 72.3 โดยเฉพาะผู้ที่สำเร็จการศึกษา ระดับอุดมศึกษามีถึงร้อยละ 40.6

4. การว่างงาน

อัตราการว่างงาน คือ อัตราส่วนของผู้ว่างงาน ต่อผู้อยู่ในกำลังแรงงาน แสดงเป็นค่าร้อยละ ดังนั้น อัตราดังกล่าว จึงขึ้นอยู่กับนิยามของผู้ว่างงาน และ นิยามของผู้อยู่ในกำลังแรงงานที่ใช้ เนื่องจากมีการ เปลี่ยนนิยามของผู้ว่างงานครั้งสำคัญตั้งแต่การ สำรวจรอบเดือนสิงหาคม 2525 เป็นต้นมา โดยรวม กลุ่มผู้ที่ไม่ได้หางานทำแต่พร้อมจะทำงานเข้ามาเป็น

ผู้ว่างงานด้วย และการจัดจำแนกผู้อยู่ในกำลัง แรงงานก็มีการเปลี่ยนแปลงเช่นกัน โดยรวมกำลัง แรงงานที่รอฤดูกาลเข้าไว้กับกำลังแรงงานรวม แต่ แยกต่างหากจากกำลังแรงงานปัจจุบัน ดังนั้นในการ คำนวณอัตราการว่างงาน จึงได้คำนวณไว้สำหรับ ผู้ว่างงานและผู้อยู่ในกำลังแรงงานตามนิยามใหม่และ เก่า เพื่อประโยชน์ในการเปรียบเทียบซึ่งได้แสดงไว้ ใน ตาราง ฅ

โดยปกติแล้วอัตราการว่างงานที่คำนวณจาก กำลังแรงงานรวมและกำลังแรงงานปัจจุบันจะมีค่า ใกล้เคียงกันในการสำรวจรอบในฤดูกาลเกษตร แต่ จะแตกต่างกันในการสำรวจรอบนอกฤดูกาลเกษตร

ตาราง ฅ อัตราการว่างงาน ในไตรมาสที่ 2 เดือนเมษายน-มิถุนายน พ.ศ. 2557

(หน่วยเป็นร้อยละ)

กำลังแรงงาน	ผู้ที่กำลังหางานทำ	ผู้ที่พร้อมที่จะทำงานทั้งหมด (ผู้ว่างงานทั้งหมด)
กำลังแรงงานปัจจุบัน	0.3	1.0
กำลังแรงงานรวม	0.3	1.0

ไตรมาสนี้ อัตราการว่างงานที่วัดจากกำลัง แรงงานรวมมีค่าประมาณร้อยละ 1.0 เมื่อวัดจาก ผู้ว่างงานทั้งหมด (ผู้พร้อมทำงาน) ในขณะที่ผู้ ว่างงานเปิดเผยซึ่งได้แก่ ผู้ที่หางานทำมีประมาณร้อย ละ 0.3โดยทั่วไปแล้วไม่ว่าจะวัดการว่างงานด้วยวิธีใด ก็ตาม จำนวนผู้ว่างงานช่วงนอกฤดูกาลเกษตรจะ มากกว่าจำนวนผู้ว่างงานในช่วงฤดูกาลเกษตร ทั้ง จำนวนผู้ว่างงานที่หางานทำ และจำนวนผู้ว่างงานที่ไม่ หางานทำแต่พร้อมที่จะทำงาน

เมื่อพิจารณาตามหมวดอายุพบว่า โดย ภาพรวมกลุ่มที่เริ่มเข้าสู่ตลาดแรงงานหรือกลุ่มผู้ที่มี อายุ 15-24 ปี มีอัตราการว่างงานค่อนข้างสูง และสูง มากในกลุ่มอายุ 15-29 ปี (ทั้งชายและหญิง) โดยเฉพาะอย่างยิ่งในกลุ่มอายุ 15-19 ปี มีอัตราการ ว่างงานสูงสุด (ร้อยละ 5.4) ซึ่งสะท้อนให้เห็นถึงปัญหา

การว่างงานของคนรุ่นใหม่ที่มีการศึกษาในระดับกลาง และระดับสูง เนื่องจากส่วนหนึ่งเป็นผู้ที่สำเร็จการศึกษา ระดับอุดมศึกษาหรือเทียบเท่าที่เริ่มเข้าสู่ตลาดแรงงาน

เมื่อเปรียบเทียบระหว่างเพศ พบว่า ชาย และหญิงมีอัตราการว่างงานเท่ากันคือร้อยละ 1.0 เมื่อพิจารณาตามเขตการปกครองพบว่า ในเขต เทศบาลมีอัตราการว่างงานร้อยละ 1.1 และนอกเขต เทศบาลมีอัตราการว่างงานร้อยละ 1.0

เมื่อพิจารณาเป็นรายภาคพบว่า ทุกภาคมี ลักษณะเช่นเดียวกับภาพรวม คือ มีอัตราการว่างงาน ค่อนข้างสูงในกลุ่มอายุ 15-24 ปี ภาคใต้มีอัตราการ ว่างงานสูงที่สุดคือร้อยละ 1.3 รองลงมาคือภาคกลาง ร้อยละ 1.1 กรุงเทพมหานครและภาคตะวันออกเฉียงเหนือ เท่ากันคือร้อยละ 0.9 และภาคเหนือมีอัตราการ ว่างงานน้อยที่สุดคือร้อยละ 0.8 (ตาราง ญ)

แผนภูมิ 5 อัตราการว่างงาน จำแนกตามกลุ่มอายุ (ปี)

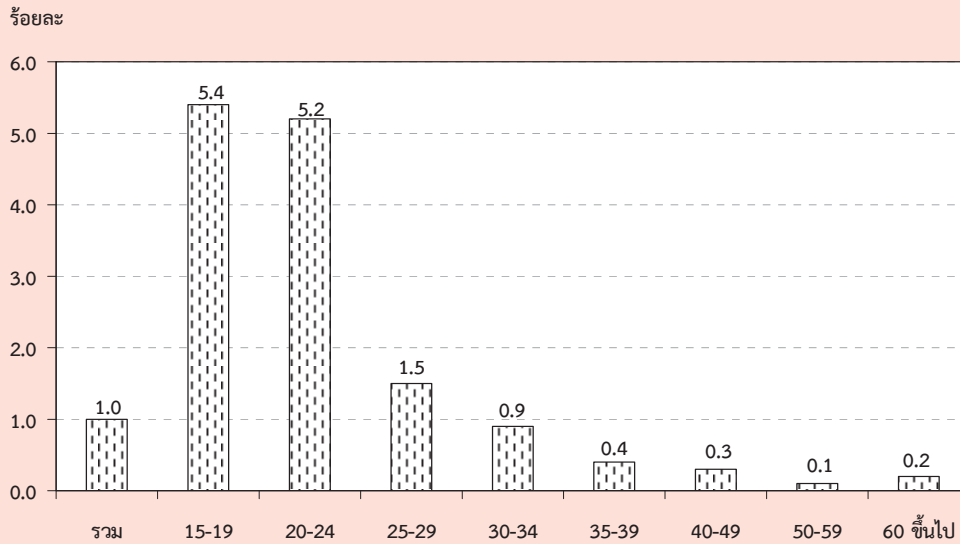

ตาราง ญ อัตราการว่างงาน จำแนกตามหมวดอายุ เพศ ภาค และเขตการปกครอง

(หน่วยเป็นร้อยละ)

เพศ และ หมวดอายุ(ปี)	ทั่วราชอาณาจักร			กรุงเทพ มหานคร	ภาคกลาง			ภาคเหนือ			ภาคตะวันออกเฉียงเหนือ			ภาคใต้		
	รวม	ในเขต	นอกเขต		รวม	ในเขต	นอกเขต	รวม	ในเขต	นอกเขต	รวม	ในเขต	นอกเขต	รวม	ในเขต	นอกเขต
ยอดรวม	1.0	1.1	1.0	0.9	1.1	1.3	0.9	0.8	1.1	0.7	0.9	0.7	1.0	1.3	1.4	1.2
15-19	5.4	5.6	5.3	5.5	5.6	6.7	4.8	3.5	6.3	2.6	5.0	3.0	5.5	7.7	6.5	8.1
20-24	5.2	5.5	4.9	4.5	5.4	6.5	4.4	3.6	5.3	2.8	5.6	4.0	6.1	6.4	8.0	5.7
25-29	1.5	1.3	1.6	1.0	1.3	1.4	1.2	1.7	1.4	1.9	1.7	1.8	1.7	1.8	1.7	1.9
30-34	0.9	0.9	0.9	0.9	1.0	0.9	1.0	1.1	1.2	1.0	0.9	0.7	1.0	0.6	1.3	0.3
35-39	0.4	0.4	0.4	0.2	0.5	0.8	0.3	0.3	0.2	0.3	0.3	0.3	0.3	0.6	0.4	0.7
40-49	0.3	0.4	0.2	0.5	0.3	0.4	0.2	0.3	0.4	0.3	0.2	0.2	0.1	0.3	0.4	0.3
50-59	0.1	0.2	0.1	0.1	0.1	0.2	0.0	0.2	0.3	0.2	0.1	0.1	0.1	0.0	0.0	-
60 ขึ้นไป	0.2	0.2	0.2	-	0.2	0.3	0.1	0.5	0.8	0.4	0.1	-	0.2	0.0	0.0	0.1
ชาย	1.0	1.2	0.8	1.0	1.2	1.5	0.9	0.7	0.9	0.5	0.8	0.7	0.8	1.4	1.9	1.2
15-19	4.8	5.5	4.5	2.4	6.6	8.9	5.0	2.8	5.1	2.1	4.0	1.5	4.7	6.8	9.0	6.0
20-24	4.0	5.8	2.6	5.4	4.6	6.4	3.2	1.7	3.5	0.9	2.5	4.0	1.9	6.3	10.6	4.6
25-29	1.7	1.4	1.9	1.0	1.5	1.5	1.5	1.8	1.8	1.8	2.4	2.1	2.4	2.0	1.7	2.2
30-34	1.1	1.2	1.0	0.8	1.3	1.5	1.0	1.3	1.8	1.0	1.2	0.6	1.4	0.7	1.2	0.4
35-39	0.5	0.5	0.5	0.1	0.6	1.0	0.3	0.1	0.1	0.2	0.5	0.3	0.6	0.8	0.7	0.9
40-49	0.3	0.5	0.2	0.8	0.3	0.4	0.2	0.3	0.3	0.4	0.2	0.3	0.1	0.3	0.6	0.1
50-59	0.1	0.1	0.1	0.1	0.2	0.3	0.0	0.0	0.1	-	0.1	0.1	0.2	-	-	-
60 ขึ้นไป	0.2	0.2	0.2	-	0.2	0.3	0.2	0.4	0.7	0.3	0.1	-	0.2	0.1	0.0	0.1

ตาราง ฎ อัตราการว่างงาน จำแนกตามหมวดอายุ เพศ ภาค และเขตการปกครอง (ต่อ)

เพศ และ หมวดอายุ(ปี)	ทั่วราชอาณาจักร			กรุงเทพฯ			ภาคกลาง			ภาคเหนือ			ภาคตะวันออกเฉียงเหนือ			ภาคใต้		
	รวม	ในเขตฯ	นอกเขตฯ	มหานคร	รวม	ในเขตฯ	นอกเขตฯ	รวม	ในเขตฯ	นอกเขตฯ	รวม	ในเขตฯ	นอกเขตฯ	รวม	ในเขตฯ	นอกเขตฯ		
หญิง	1.0	0.9	1.1	0.9	1.0	1.1	0.9	1.1	1.2	1.0	1.1	0.7	1.2	1.1	0.9	1.3		
15-19	6.6	5.7	7.2	10.3	3.7	3.1	4.2	5.5	8.5	4.1	7.1	5.8	7.4	9.7	1.7	13.4		
20-24	6.8	5.2	8.3	3.5	6.3	6.5	6.0	6.5	7.6	5.8	10.2	4.0	12.7	6.5	4.8	7.5		
25-29	1.2	1.2	1.1	1.1	1.1	1.3	0.8	1.7	1.0	2.1	0.9	1.5	0.7	1.5	1.8	1.4		
30-34	0.7	0.7	0.8	0.9	0.7	0.3	1.1	0.9	0.6	1.0	0.6	0.7	0.6	0.6	1.4	0.1		
35-39	0.3	0.4	0.3	0.4	0.4	0.5	0.4	0.4	0.3	0.5	0.1	0.3	-	0.3	0.1	0.5		
40-49	0.2	0.3	0.2	0.1	0.3	0.4	0.3	0.3	0.5	0.2	0.1	0.1	0.1	0.3	0.2	0.4		
50-59	0.1	0.2	0.1	0.1	0.1	0.1	0.0	0.4	0.4	0.3	0.0	0.1	-	0.0	0.0	-		
60 ขึ้นไป	0.2	0.3	0.2	-	0.1	0.2	0.0	0.7	1.0	0.5	0.1	-	0.1	-	-	-		

เมื่อพิจารณาถึงระดับการศึกษาที่สำเร็จของ
ผู้ว่างงาน (ตาราง ฎ) พบว่าผู้สำเร็จการศึกษาระดับ
อุดมศึกษา ระดับมัธยมศึกษาตอนต้น และระดับ
มัธยมศึกษาตอนปลายมีอัตราการว่างงานค่อนข้างสูง
กว่าผู้สำเร็จการศึกษาระดับอื่น

แผนภูมิ 6 อัตราการว่างงาน จำแนกตามระดับ
การศึกษา

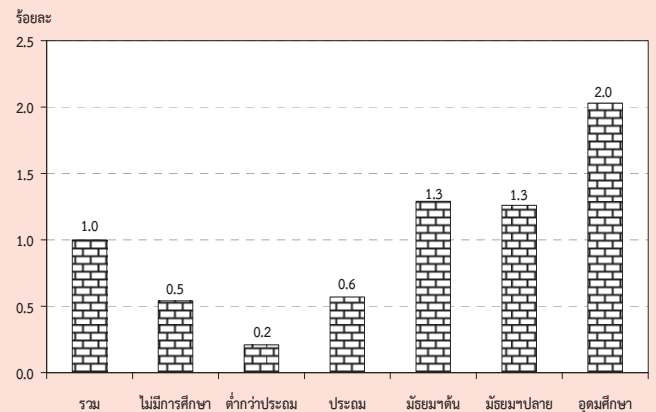

ตาราง ฎ อัตราการว่างงาน จำแนกตามระดับการศึกษาที่สำเร็จ เพศ และเขตการปกครอง

(หน่วยเป็นร้อยละ)

เขตการปกครอง และเพศ	ระดับการศึกษาที่สำเร็จ											
	รวม	ไม่มี การศึกษา	ต่ำกว่า ประถมศึกษา	ประถม ศึกษา	มัธยม ศึกษา ตอนต้น	มัธยมศึกษาตอนปลาย	สาย สามัญ	สาย อาชีพ ศึกษา	สาย วิชาการ ศึกษา	สาย วิชาการ	สาย วิชาชีพ	สาย วิชาการ ศึกษา
ยอดรวม	1.0	0.5	0.2	0.6	1.3	1.2	1.5	-	2.2	2.0	0.9	0.8
ชาย	1.0	0.4	0.2	0.7	1.2	1.3	1.5	-	2.1	1.6	0.3	1.3
หญิง	1.0	0.7	0.2	0.4	1.5	1.1	1.4	-	2.3	2.5	1.1	-
ในเขตเทศบาล	1.1	0.7	0.4	0.6	1.3	1.2	1.2	-	1.8	1.4	0.4	1.3
ชาย	1.2	0.3	0.5	0.7	1.2	1.5	1.5	-	1.9	1.7	0.1	2.3
หญิง	0.9	1.1	0.3	0.4	1.4	0.7	0.8	-	1.7	0.9	0.5	-
นอกเขตเทศบาล	1.0	0.4	0.1	0.6	1.3	1.2	1.9	-	3.5	2.8	1.4	0.2
ชาย	0.8	0.4	0.1	0.7	1.2	1.1	1.6	-	2.8	1.3	0.5	0.3
หญิง	1.1	0.4	0.1	0.4	1.6	1.4	2.3	-	3.9	4.8	1.8	-

1/ รวมอาชีพศึกษาระยะสั้น

5. ลักษณะของกำลังแรงงานที่ว่างงาน

เมื่อพิจารณาถึงลักษณะของผู้ว่างงาน (ตาราง ฎ) พบว่า ผู้ว่างงานส่วนใหญ่เป็นชายมากกว่าหญิง (ร้อยละ 54.0 และร้อยละ 46.0 ตามลำดับ) ในเขตเทศบาลมีผู้ว่างงานเป็นชายมากกว่าหญิง กล่าวคือ เป็นชายร้อยละ 59.3 หญิงร้อยละ 40.7 ส่วนนอกเขตเทศบาลเป็นชายร้อยละ 49.0 และหญิงร้อยละ 51.0 ผู้ว่างงานส่วนใหญ่อยู่นอกเขตเทศบาล (ร้อยละ 52.2 ของผู้ว่างงานทั้งหมด) โดยเฉพาะผู้ว่างงานที่เป็นหญิงนั้นมีประมาณร้อยละ 57.8 ของหญิงที่ว่างงานทั้งหมดอยู่นอกเขตเทศบาล ส่วนชายมีประมาณร้อยละ 47.4 ของชายที่ว่างงานทั้งหมด อย่างไรก็ตาม อัตราร้อยละของผู้ว่างงานทั้งชายและหญิงที่อยู่นอกเขตเทศบาลในช่วงฤดูการเกษตรจะต่ำกว่าช่วงนอกฤดูการเกษตร

สำหรับระดับการศึกษาของผู้ว่างงานนั้น ส่วนใหญ่ประมาณ ร้อยละ 40.3 เป็นผู้สำเร็จการศึกษาระดับอุดมศึกษา ร้อยละ 39.8 เป็นผู้สำเร็จการศึกษาระดับมัธยมศึกษา และร้อยละ 19.5 เป็นผู้สำเร็จการศึกษาไม่เกินระดับประถมศึกษาและไม่มีการศึกษา เมื่อพิจารณาตามเขตการปกครองพบว่า นอกเขตเทศบาลมีผู้ว่างงานที่สำเร็จการศึกษาไม่เกินระดับประถมศึกษาและไม่มีการศึกษาสูงกว่าในเขตเทศบาล (ร้อยละ 20.9 และร้อยละ 18.0 ตามลำดับ) แต่ในเขตเทศบาลมีสัดส่วนของผู้ว่างงานที่สำเร็จการศึกษาระดับอุดมศึกษาสูงกว่านอกเขตเทศบาล (ร้อยละ 44.3 และร้อยละ 36.9 ตามลำดับ)

ตาราง ฎ จำนวนและอัตราร้อยละของผู้ว่างงาน จำแนกตามระดับการศึกษาที่สำเร็จ เพศ และ เขตการปกครอง

เขตการปกครอง และเพศ	ระดับการศึกษาที่สำเร็จ											
	รวม	ไม่มี การศึกษา	ต่ำกว่า ประถม ศึกษา	ประถม ศึกษา	มัธยม ศึกษา ตอนต้น	มัธยมศึกษาตอนปลาย			อุดมศึกษา			อื่นๆ ^{1/} ไม่ทราบ
						สาย สามัญ	สาย อาชีพ ศึกษา	สาย วิชาการ ศึกษา	สาย วิชาการ	สาย วิชาชีพ	สาย วิชาการ ศึกษา	
จำนวน ('000)												
ยอดรวม	385.7	7.1	18.0	50.1	79.7	53.4	19.9	-	110.8	38.6	6.3	1.8
ชาย	207.9	2.3	10.4	36.1	45.0	33.2	12.5	-	48.2	17.6	0.8	1.8
หญิง	177.8	4.8	7.6	14.0	34.8	20.2	7.4	-	62.6	21.0	5.5	-
ในเขตเทศบาล	184.4	3.8	11.0	18.4	34.1	24.9	9.2	-	64.0	16.0	1.6	1.6
ชาย	109.3	0.8	6.8	12.6	19.5	18.4	6.7	-	31.1	11.5	0.2	1.6
หญิง	75.2	3.0	4.3	5.8	14.6	6.4	2.5	-	32.9	4.5	1.4	-
นอกเขตเทศบาล	201.3	3.3	6.9	31.8	45.6	28.6	10.7	-	46.8	22.6	4.8	0.2
ชาย	98.6	1.5	3.6	23.5	25.4	14.8	5.8	-	17.0	6.2	0.6	0.2
หญิง	102.7	1.8	3.3	8.3	20.2	13.8	4.9	-	29.8	16.4	4.2	-
ร้อยละ												
ยอดรวม	100.0	1.8	4.7	13.0	20.7	13.9	5.2	-	28.7	10.0	1.6	0.5
ชาย	100.0	1.1	5.0	17.4	21.6	16.0	6.0	-	23.2	8.5	0.4	0.9
หญิง	100.0	2.7	4.3	7.9	19.6	11.4	4.2	-	35.2	11.8	3.1	-
ในเขตเทศบาล	100.0	2.0	6.0	10.0	18.5	13.5	5.0	-	34.7	8.7	0.9	0.9
ชาย	100.0	0.7	6.2	11.6	17.9	16.9	6.2	-	28.5	10.5	0.2	1.5
หญิง	100.0	4.0	5.7	7.7	19.4	8.6	3.3	-	43.7	6.0	1.8	-
นอกเขตเทศบาล	100.0	1.7	3.4	15.8	22.7	14.2	5.3	-	23.3	11.2	2.4	0.1
ชาย	100.0	1.6	3.7	23.8	25.8	15.0	5.9	-	17.3	6.2	0.6	0.2
หญิง	100.0	1.7	3.2	8.1	19.7	13.4	4.8	-	29.0	16.0	4.1	-

1/ รวมอาชีพศึกษาระยะสั้น

6. ชั่วโมงทำงาน

ข้อมูลเกี่ยวกับจำนวนชั่วโมงทำงาน และจำนวนชั่วโมงที่พร้อมที่จะทำงานเพิ่มขึ้นนั้นพิจารณาจากจำนวนผู้มีงานทำทั้งสิ้น รวมทั้งผู้ที่มีงานทำแต่ไม่ได้ทำงานในสัปดาห์แห่งการสำรวจ คือ

จำนวนชั่วโมงทำงานต่อสัปดาห์เป็น 0 ชั่วโมง และข้อมูลชั่วโมงทำงานได้รวมชั่วโมงทำงานในทุกอาชีพ ทั้งอาชีพหลักและอาชีพอื่น ๆ ด้วย

ตาราง ฐ จำนวนและอัตราร้อยละของผู้มีงานทำ จำแนกตามชั่วโมงทำงานต่อสัปดาห์

ชั่วโมงทำงานต่อสัปดาห์	ผู้มีงานทำ		ผู้ที่พร้อมที่จะทำงานเพิ่มขึ้น	
	จำนวน (พันคน)	อัตราร้อยละ	จำนวน (พันคน)	อัตราร้อยละ เมื่อเทียบกับผู้มีงานทำ
ยอดรวม	37,815.0	100.0	388.2	1.0
0 ชั่วโมง	463.0	1.2	50.9	11.0
1-9 ชั่วโมง	190.6	0.5	16.9	8.9
10-19 ชั่วโมง	900.6	2.4	54.5	6.1
20-29 ชั่วโมง	2,419.6	6.4	92.4	3.8
30-34 ชั่วโมง	1,740.4	4.6	43.4	2.5
35-39 ชั่วโมง	4,082.9	10.8	36.8	0.9
40-49 ชั่วโมง	18,362.2	48.6	80.1	0.4
50 ชั่วโมงขึ้นไป	9,655.6	25.5	13.2	0.1

จากตาราง ฐ แสดงให้เห็นว่าผู้มีงานทำประมาณร้อยละ 25.5 ทำงานตั้งแต่ 50 ชั่วโมงขึ้นไปต่อสัปดาห์ และผู้ที่ทำงานระหว่าง 35-49 ชั่วโมงต่อสัปดาห์มีประมาณร้อยละ 59.4 หรือกล่าวได้ว่าผู้มีงานทำประมาณร้อยละ 84.9 ทำงานตั้งแต่ 35 ชั่วโมงขึ้นไปต่อสัปดาห์ และอาจจัดว่าบุคคลเหล่านี้เป็นผู้ทำงานเต็มทีในความหมายของเวลาทำงาน ขณะที่ผู้ทำงานน้อยกว่า 35 (1-34) ชั่วโมงต่อสัปดาห์ซึ่งอาจจัดว่าเป็นผู้ทำงานไม่เต็มทีมีประมาณร้อยละ 13.9 ของผู้มีงานทำทั้งสิ้น สำหรับผู้ที่มีงานประจำแต่ไม่ได้ทำงานในสัปดาห์แห่งการสำรวจ (0 ชั่วโมง) มีเพียงร้อยละ 1.2

เมื่อพิจารณาการทำงานไม่เต็มทีจากผู้มีงานทำที่ประสงค์จะทำงานเพิ่มขึ้น ซึ่งเป็นตัววัดการทำงานต่ำระดับประเภทหนึ่ง พบว่า มีประมาณร้อยละ 1.0 ของผู้มีงานทำทั้งหมดเป็นผู้ที่ต้องการและพร้อมที่จะทำงานเพิ่มขึ้น และประมาณร้อยละ 3.9 ของกลุ่มผู้ทำงานน้อยกว่า 35 ชั่วโมง มีความต้องการและพร้อมที่จะทำงานเพิ่มขึ้น

สำหรับรายละเอียดของจำนวนชั่วโมงทำงานของผู้มีงานทำ จำแนกตามอาชีพ อุตสาหกรรม และสถานภาพการทำงานนั้น ได้แสดงไว้ในภาคผนวก ข (ตารางสถิติที่ 8-10)

7. ค่าจ้างและเงินเดือน

ข้อมูลเกี่ยวกับค่าจ้างและเงินเดือน เก็บรวบรวมเฉพาะผู้ที่มีสถานภาพการทำงานเป็นลูกจ้างเท่านั้น ซึ่งประกอบด้วยลูกจ้างเอกชน และรัฐบาล โดยรวบรวมข้อมูลตามประเภทของค่าจ้างที่ได้รับ (รายชั่วโมง รายวัน รายสัปดาห์และรายเดือน) และแปลงเป็นค่าจ้างรายเดือนหรือเงินเดือน ค่าจ้างและเงินเดือนของลูกจ้างเอกชนและรัฐบาล ได้นำเสนอเป็นตารางแยกจากกัน โดยจำแนกตามเพศ และอุตสาหกรรม (ภาคผนวก ข ตารางสถิติที่ 15 - 16) สำหรับตาราง ๗ แสดงข้อมูลจำนวนลูกจ้างชายและหญิง จำแนกตามระดับค่าจ้างรายเดือนหรือเงินเดือน

ในจำนวนลูกจ้างทั้งหมดที่ได้รับค่าจ้างหรือเงินเดือน ซึ่งมีประมาณ 18.0 ล้านคนนั้น พบว่าส่วนใหญ่ (ร้อยละ 47.5) ได้รับค่าจ้างประมาณเดือนละ 5,501 - 10,000 บาท รองลงมาได้รับค่าจ้างมากกว่า 10,000 บาท ต่อเดือน ร้อยละ 40.3 ได้รับค่าจ้างเดือนละ 2,501-5,500 บาท ร้อยละ 9.6 และได้รับค่าจ้างไม่เกินเดือนละ 2,500 บาท ร้อยละ 1.8

เมื่อพิจารณาค่าจ้างของลูกจ้างทั้งหมดระหว่างในเขตเทศบาลและนอกเขตเทศบาลแล้วพบว่า ลูกจ้างที่อยู่ในเขตเทศบาลส่วนใหญ่มีระดับเงินเดือนหรือค่าจ้างสูงกว่าลูกจ้าง ที่อยู่นอกเขต

เทศบาล กล่าวคือ ลูกจ้างที่อยู่ในเขตเทศบาลที่มีเงินเดือนไม่เกิน 5,500 บาท มีเพียงร้อยละ 5.8 ในขณะที่ลูกจ้างที่อยู่นอกเขตเทศบาลมีถึงร้อยละ 18.3 และยังพบว่า มีลูกจ้างที่อยู่ในเขตเทศบาลถึงร้อยละ 93.2 ที่ได้รับเงินเดือนหรือค่าจ้างสูงกว่า 5,500 บาท เทียบกับนอกเขตเทศบาลซึ่งมีเพียงร้อยละ 81.2 ยิ่งกว่านั้นลูกจ้างที่ได้รับเงินเดือนมากกว่า 10,000 บาทต่อเดือน ในเขตเทศบาลมีสูงถึงร้อยละ 50.8 ในขณะที่นอกเขตเทศบาลมีเพียงร้อยละ 27.4 เท่านั้น

เมื่อเปรียบเทียบระดับค่าจ้างหรือเงินเดือนของลูกจ้างในภาคเอกชนและภาครัฐบาล พบว่า ในภาพรวมลูกจ้างเอกชนมีระดับค่าจ้างต่ำกว่าลูกจ้างรัฐบาลมาก ทั้งนี้เนื่องจากลูกจ้างเอกชนในที่นี้ได้รวมถึงลูกจ้างรายวัน และกรรมกรผู้ใช้แรงงานทั้งหมด ซึ่งมีจำนวนมากและส่วนใหญ่จะมีรายได้ค่อนข้างต่ำ จากตาราง ๗ แสดงให้เห็นว่าสัดส่วนของลูกจ้างเอกชนที่มีระดับค่าจ้างต่ำ คือ ไม่เกินเดือนละ 5,500 บาท มีอยู่ถึงร้อยละ 12.9 เทียบกับลูกจ้างรัฐบาลซึ่งมีอยู่เพียงร้อยละ 5.4 เท่านั้น ในขณะที่ผู้ที่ได้รับค่าจ้างหรือเงินเดือนมากกว่า 5,500 บาท ต่อเดือน ปรากฏว่าลูกจ้างรัฐบาลมีอยู่ถึงร้อยละ 93.8 ส่วนลูกจ้างเอกชนมีเพียงร้อยละ 86.3 เท่านั้น

แผนภูมิ 7 ร้อยละของลูกจ้าง จำแนกตามระดับค่าจ้างหรือเงินเดือน / เดือน

(บาท/เดือน)

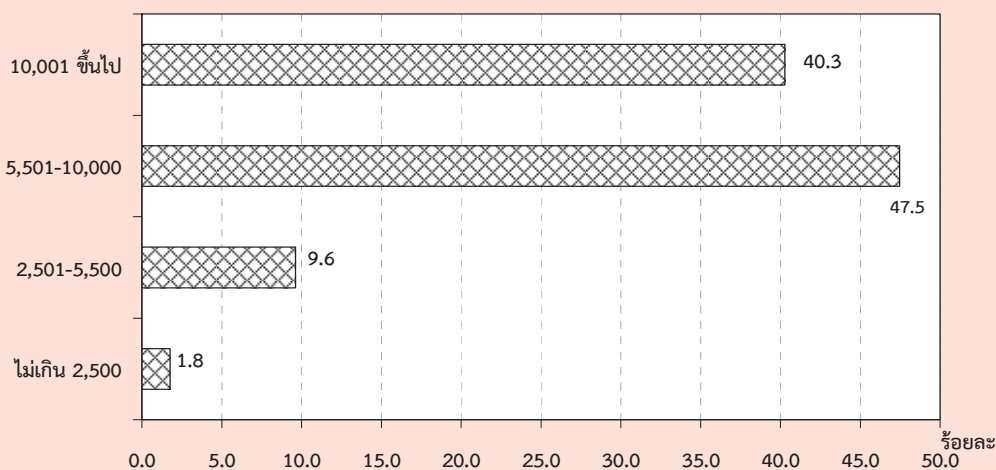

ตาราง ๗ จำนวนและอัตราร้อยละของลูกจ้าง จำแนกตามระดับค่าจ้าง/เงินเดือน เพศ และเขตการปกครอง

ระดับค่าจ้างรายเดือน/ เงินเดือน (บาท)	ทั่วราชอาณาจักร			ในเขตเทศบาล			นอกเขตเทศบาล		
	รวม	รัฐบาล	เอกชน	รวม	รัฐบาล	เอกชน	รวม	รัฐบาล	เอกชน
	จำนวน ('000)								
ยอดรวม	18,019.1	3,570.0	14,449.1	9,929.8	1,973.6	7,956.2	8,089.3	1,596.4	6,493.0
ไม่เกิน 2,500	316.7	20.5	296.2	77.9	6.6	71.4	238.8	14.0	224.8
2,501-5,500	1,733.6	171.0	1,562.6	500.2	51.1	449.1	1,233.4	120.0	1,113.5
5,501-10,000	8,554.0	976.1	7,577.9	4,205.0	409.0	3,796.1	4,349.0	567.1	3,781.8
ตั้งแต่ 10,001 ขึ้นไป	7,258.8	2,372.8	4,886.0	5,043.7	1,492.6	3,551.2	2,215.1	880.2	1,334.8
ไม่ทราบ	156.0	29.5	126.4	102.9	14.5	88.5	53.1	15.1	38.0
ชาย	9,964.4	1,862.5	8,101.9	5,300.3	1,006.5	4,293.8	4,664.1	856.0	3,808.1
ไม่เกิน 2,500	139.6	3.3	136.3	37.1	1.6	35.6	102.5	1.7	100.8
2,501-5,500	902.2	104.8	797.4	227.2	29.8	197.4	675.0	75.0	600.0
5,501-10,000	4,838.2	572.4	4,265.8	2,256.4	239.2	2,017.3	2,581.7	333.2	2,248.5
ตั้งแต่ 10,001 ขึ้นไป	4,000.3	1,166.2	2,834.2	2,721.9	727.6	1,994.4	1,278.4	438.6	839.8
ไม่ทราบ	84.2	15.9	68.3	57.7	8.4	49.3	26.5	7.4	19.0
หญิง	8,054.7	1,707.5	6,347.2	4,629.5	967.2	3,662.3	3,425.2	740.4	2,684.9
ไม่เกิน 2,500	177.1	17.3	159.9	40.8	5.0	35.8	136.3	12.2	124.1
2,501-5,500	831.4	66.3	765.2	273.0	21.3	251.7	558.4	44.9	513.5
5,501-10,000	3,715.9	403.7	3,312.2	1,948.6	169.8	1,778.8	1,767.3	233.9	1,533.4
ตั้งแต่ 10,001 ขึ้นไป	3,258.5	1,206.6	2,051.9	2,321.8	765.0	1,556.8	936.7	441.6	495.0
ไม่ทราบ	71.8	13.7	58.1	45.2	6.0	39.2	26.6	7.7	18.9
	ร้อยละ								
ยอดรวม	100.0	100.0	100.0	100.0	100.0	100.0	100.0	100.0	100.0
ไม่เกิน 2,500	1.8	0.6	2.1	0.8	0.3	0.9	3.0	0.9	3.5
2,501-5,500	9.6	4.8	10.8	5.0	2.6	5.6	15.3	7.5	17.2
5,501-10,000	47.5	27.3	52.5	42.4	20.7	47.7	53.8	35.5	58.3
ตั้งแต่ 10,001 ขึ้นไป	40.3	66.5	33.8	50.8	75.6	44.6	27.4	55.1	20.6
ไม่ทราบ	0.9	0.8	0.9	1.0	0.7	1.1	0.7	1.0	0.6
ชาย	100.0	100.0	100.0	100.0	100.0	100.0	100.0	100.0	100.0
ไม่เกิน 2,500	1.4	0.2	1.7	0.7	0.2	0.8	2.2	0.2	2.7
2,501-5,500	9.1	5.6	9.8	4.3	3.0	4.6	14.5	8.8	15.8
5,501-10,000	48.6	30.7	52.7	42.6	23.8	47.0	55.4	38.9	59.0
ตั้งแต่ 10,001 ขึ้นไป	40.2	62.6	35.0	51.4	72.3	46.5	27.4	51.2	22.1
ไม่ทราบ	0.8	0.9	0.8	1.1	0.8	1.2	0.6	0.9	0.5
หญิง	100.0	100.0	100.0	100.0	100.0	100.0	100.0	100.0	100.0
ไม่เกิน 2,500	2.2	1.0	2.5	0.9	0.5	1.0	4.0	1.7	4.6
2,501-5,500	10.3	3.9	12.1	5.9	2.2	6.9	16.3	6.1	19.1
5,501-10,000	46.1	23.6	52.2	42.1	17.6	48.6	51.6	31.6	57.1
ตั้งแต่ 10,001 ขึ้นไป	40.5	70.7	32.3	50.2	79.1	42.5	27.4	59.7	18.4
ไม่ทราบ	0.9	0.8	0.9	1.0	0.6	1.1	0.8	1.0	0.7

8. ผลประโยชน์เพิ่มเติม

นอกเหนือจากข้อมูลเกี่ยวกับค่าจ้างและเงินเดือน ได้มีการรวบรวมข้อมูลเกี่ยวกับผลประโยชน์ที่ได้รับเพิ่มทั้งที่เป็นตัวเงินและไม่เป็นตัวเงิน เช่น โบนัส ค่าล่วงเวลา อาหารหรือเงิน

ค่าอาหาร เสื้อผ้าและค่าที่อยู่อาศัย เป็นต้น ข้อมูลเกี่ยวกับจำนวนลูกจ้างที่ได้รับผลประโยชน์เพิ่มเติมนี้ ได้สรุปไว้ใน ตาราง ฅ

ตาราง ฅ จำนวนและอัตราร้อยละของลูกจ้าง ภาคเอกชนและภาครัฐบาล ที่ได้รับผลประโยชน์เพิ่มเติม จำแนกตามเพศ และเขตการปกครอง

(หน่วยเป็นพัน)

เขตการปกครอง และเพศ	จำนวน ลูกจ้าง	ประมาณจำนวนลูกจ้างที่ได้รับผลประโยชน์เพิ่มเติม ^{1/}						
		โบนัส	ค่าล่วงเวลา	เงินสต็อก	อาหาร	เสื้อผ้า	ที่อยู่อาศัย	อื่น ๆ
ยอดรวม	5,171.9	57.0 (1.1)	2,044.8 (39.5)	2,488.4 (48.1)	1,329.8 (25.7)	38.3 (0.7)	815.3 (15.8)	622.7 (12.0)
ชาย	2,788.1	37.8 (1.4)	1,108.1 (39.7)	1,350.0 (48.4)	617.7 (22.2)	18.3 (0.7)	471.3 (16.9)	329.0 (11.8)
หญิง	2,383.8	19.2 (0.8)	936.7 (39.3)	1,138.5 (47.8)	712.1 (29.9)	20.0 (0.8)	344.0 (14.4)	293.7 (12.3)
ภาคเอกชน	4,059.7	43.4 (1.1)	1,821.5 (44.9)	1,678.6 (41.3)	1,301.8 (32.1)	34.4 (0.8)	598.7 (14.7)	591.6 (14.6)
ชาย	2,203.4	29.8 (1.4)	1,007.6 (45.7)	921.5 (41.8)	608.4 (27.6)	17.1 (0.8)	330.6 (15.0)	308.7 (14.0)
หญิง	1,856.3	13.7 (0.7)	813.9 (43.8)	757.1 (40.8)	693.4 (37.4)	17.3 (0.9)	268.1 (14.4)	282.9 (15.2)
ภาครัฐบาล	1,112.2	13.5 (1.2)	223.3 (20.1)	809.8 (72.8)	28.0 (2.5)	3.9 (0.3)	216.6 (19.5)	31.1 (2.8)
ชาย	584.7	8.0 (1.4)	100.5 (17.2)	428.4 (73.3)	9.3 (1.6)	1.1 (0.2)	140.7 (24.1)	20.3 (3.5)
หญิง	527.4	5.5 (1.0)	122.8 (23.3)	381.3 (72.3)	18.7 (3.5)	2.7 (0.5)	75.9 (14.4)	10.8 (2.0)
ภาคเอกชน ในเขตเทศบาล	2,352.8	22.7 (1.0)	1,044.8 (44.4)	998.0 (42.4)	769.7 (32.7)	17.6 (0.7)	393.2 (16.7)	268.9 (11.4)
ชาย	1,260.2	14.3 (1.1)	605.5 (48.0)	554.9 (44.0)	333.1 (26.4)	9.5 (0.8)	191.2 (15.2)	150.4 (11.9)
หญิง	1,092.6	8.4 (0.8)	439.3 (40.2)	443.1 (40.6)	436.7 (40.0)	8.1 (0.7)	202.0 (18.5)	118.5 (10.8)

ตาราง ๓ จำนวนและอัตราร้อยละของลูกจ้าง ภาคเอกชนและภาครัฐบาล ที่ได้รับผลประโยชน์เพิ่มเติม
จำแนกตามเพศ และเขตการปกครอง (ต่อ)

(หน่วยเป็นพัน)

เขตการปกครอง และเพศ	จำนวน ลูกจ้าง	ประมาณจำนวนลูกจ้างที่ได้รับผลประโยชน์เพิ่มเติม						
		โบนัส	ค่าล่วงเวลา	เงินสดอื่นๆ	อาหาร	เสื้อผ้า	ที่อยู่อาศัย	อื่น ๆ
นอกเขตเทศบาล	1,707.0	20.7 (1.2)	776.7 (45.5)	680.7 (39.9)	532.1 (31.2)	16.8 (1.0)	205.5 (12.0)	322.7 (18.9)
ชาย	943.2	15.5 (1.6)	402.1 (42.6)	366.7 (38.9)	275.3 (29.2)	7.6 (0.8)	139.4 (14.8)	158.3 (16.8)
หญิง	763.7	5.3 (0.7)	374.6 (49.0)	314.0 (41.1)	256.8 (33.6)	9.2 (1.2)	66.1 (8.7)	164.5 (21.5)
ภาครัฐบาล								
ในเขตเทศบาล	641.7	6.3 (1.0)	145.0 (22.6)	449.6 (70.1)	17.0 (2.7)	2.8 (0.4)	148.4 (23.1)	15.2 (2.4)
ชาย	336.3	4.2 (1.3)	66.0 (19.6)	234.0 (69.6)	7.1 (2.1)	0.6 (0.2)	98.7 (29.3)	10.2 (3.0)
หญิง	305.3	2.0 (0.7)	79.0 (25.9)	215.6 (70.6)	9.9 (3.2)	2.2 (0.7)	49.7 (16.3)	5.0 (1.6)
นอกเขตเทศบาล	470.5	7.2 (1.5)	78.3 (16.6)	360.2 (76.6)	11.0 (2.3)	1.1 (0.2)	68.2 (14.5)	15.9 (3.4)
ชาย	248.4	3.8 (1.5)	34.6 (13.9)	194.5 (78.3)	2.2 (0.9)	0.6 (0.2)	42.1 (16.9)	10.2 (4.1)
หญิง	692.6	10.7 (1.5)	122.1 (17.6)	525.9 (75.9)	19.7 (2.9)	1.6 (0.2)	94.4 (13.6)	21.7 (3.1)

1/ ลูกจ้าง 1 คน สามารถได้รับผลประโยชน์เพิ่มเติมได้มากกว่า 1 ประเภท

โดยทั่วไปแล้ว ลูกจ้างที่ได้รับค่าล่วงเวลา ค่าอาหาร และค่าเสื้อผ้า ในภาคเอกชนมีมากกว่าใน ภาครัฐบาล แต่ที่ได้รับผลประโยชน์เพิ่มเติมอื่น คือ เงินสดอื่นๆ ที่อยู่อาศัยและโบนัส ลูกจ้างในภาครัฐบาล ได้รับมากกว่าในภาคเอกชน เมื่อเปรียบเทียบสัดส่วน ของลูกจ้างที่ได้รับผลประโยชน์เพิ่มเติมระหว่างเขต การปกครอง พบว่า ลูกจ้างเอกชนที่อยู่ในเขต เทศบาลได้รับผลประโยชน์เพิ่มเติมประเภท เงินสด อื่นๆ อาหาร และที่อยู่อาศัย มากกว่าลูกจ้างเอกชนที่ อยู่นอกเขตเทศบาล กล่าวคือ ลูกจ้างเอกชนในเขต เทศบาลได้รับเงินสดร้อยละ 42.4 ค่าอาหารร้อยละ 32.7 และค่าที่อยู่อาศัยร้อยละ 16.7 ในขณะที่ลูกจ้าง เอกชนนอกเขตเทศบาล ได้รับค่าล่วงเวลา ร้อยละ

45.5 โบนัสร้อยละ 1.2 และค่าเสื้อผ้าร้อยละ 1.0 มากกว่าในเขตเทศบาล สำหรับลูกจ้างรัฐบาลนั้นผู้ที่ อยู่ในเขตเทศบาลได้รับผลประโยชน์เพิ่มเติมประเภท ค่าที่อยู่อาศัย ค่าล่วงเวลา อาหารและค่าเสื้อผ้า มากกว่าผู้ที่อยู่นอกเขตเทศบาล กล่าวคือ ลูกจ้าง รัฐบาลที่อยู่ในเขตเทศบาลได้รับ ค่าที่อยู่อาศัย ร้อยละ 23.1 ค่าล่วงเวลาร้อยละ 22.6 ค่าอาหาร ร้อยละ 2.7 และค่าเสื้อผ้าร้อยละ 0.4 ส่วนลูกจ้าง รัฐบาลที่อยู่นอกเขตเทศบาลได้รับผลประโยชน์ใน ด้านเงินสดอื่นๆ และโบนัส มากกว่าในเขตเทศบาล กล่าวคือได้รับเงินสดอื่นๆ ร้อยละ 76.6 และโบนัส ร้อยละ 1.5

CHAPTER 1

INTRODUCTION

1. Background and objective

Labor force statistics have been compiled by the National Statistical Office since 1963 when the survey was initiated. The year 1984-1997 three rounds of the survey for the whole kingdom had been conducted each year; the first round enumeration is held in February coinciding with the non-agricultural season, the second round is normally held in May in with new labor force come from students who just finish their schooling and the third round is held in August, during the agricultural season. Commencing from the year 1998, another round of the survey in November has been conducted.

Due to the increasing demand of data for formulating plans and policy at provincial level, the National Statistical Office has expanded sample size to propose statistical data at provincial level commencing from survey in February and August, 1994. For the fourth round in November 1998, data was presented at the first time and presentation data at provincial level.

After the economic crisis in the mid of 1997, the need of labor force data for planning and policy making were more in demand. In the year of 2001, the survey was conducted monthly. The survey data of three months were combined to present the quarterly. Data of February, May and August were presented in order to compare

with the previous labor force survey and since September 2001, data were presented monthly. Beginning from the survey in January 2001, 5 items has been revised; age of persons in labor force was adopted from 13 years of age and over to 15 years of age and over in order to agree with the child labor law. The standard classification of occupation, industry and employment status were adopted, and area of local administration which the former sanitary which were included in non-municipal area were presently included in municipal area.

The main objective of this survey is to estimate the number and characteristics of the labor force in the country and in different regions periodically. The statistical data derived from this quarter of the survey include:

1. the number of persons in and out of the working age (15 years and over) by sex
2. the number of working age population by labor force status, age, sex, marital status, educational attainment
3. the number of employed persons by interesting characteristics such as age, sex, educational attainment, occupation, industry, work status, hours work,
4. the number of unemployed persons by interesting characteristics e.g. duration of

searching for job, type of previous work.

2. Coverage

Population reside in the private and collective household, only groups of employees household.

3. Reference week

Reference week refer to seven days before the interviewing date for example if the interviewing date was February 9, 2004 “ during 7 days before interviewing date “ was during February 2nd - 8th, 2004.

4. Definition

The National Statistical Office has adapted and changed the concepts and definitions used in the Labor Force Survey (LFS) Project many times since the initial year. The purposes of changes were to improve the completeness of the collected data with respect to the real socio-economic situation of the country and to serve for users requirement. In this report, the concepts and definitions used have been introduced since 1983 and some definitions together with the minimum age limit which have been changed to 15 years is adopted since 2001.

The revised definitions used in the survey are listed in following.

Employed persons

Persons, 15 years of age and over who during the survey week,

1. worked for at least one hour for wages/salary, profits, dividends or any other kind of payment, in kind; or
2. did not work at all or worked less than one hour but

2.1 receives wage/salary, profits from business enterprise or farm during the period of absence; or

2.2 not receive wage/salary, profits from business enterprise or farm during the period of absence but had regular jobs or business that they would be return to work.

3. worked for at least one hour without pay in business enterprises or on farms owned or operated by household heads or members.

Unemployed persons

Persons, 15 years of age and over who during the survey week did not work even for one hour, had no jobs, business enterprise or farms of their own.

Persons in this category include :

1. those who had been looking for work, applying for a job or waiting to be call to work during the last 30 days before interview's date.
2. those who had not been looking for work during the last 30 days before interview's date but available for work during the last 7 days before interview's date.

Current labor force

All persons 15 years of age and over who, during the survey week, were either employed or unemployed as defined above.

Seasonally inactive labor force

Persons 15 years of age and over, who during the survey week, were neither employed nor unemployed as defined

above, but were waiting for the appropriate season, being persons who usually worked without pay on farms, or in business enterprises engaged in seasonal activities owned or operated by the head of the household or any other member of the household.

Total labor force

All persons 15 years of age and over, who during the survey week, were in the current labor force as defined above or were classified as seasonally inactive labor force as defined above.

Persons not in the labor force

Persons classified in this category are those who were neither employed nor unemployed during the survey week, nor classified as seasonally inactive labor force as defined above. They include:

Persons who, during the survey week were 15 years of age and over, but were neither employed nor available for employment because they were

1. engaged in household work,
2. engaged in studies
3. too young or too
4. incapable of work because of physical or mental disability or chronic illness,
5. voluntarily idle,
6. working without pay, profits, dividends or other payments for persons who were not members of the same household,
7. working without pay, profits, dividends or any other payments for charitable organizations and institutions,

8. otherwise not available for employment.

Job

A job is defined as any of the following:

1. Work for cash wages, salaries or for pay "in kind," or
2. Work for profit on own farm or in own or partly own business, or
3. Work without pay or profit on a farm or in a business owned or operated by the head or any member of the household.

Occupation

Occupation refers to the kind of work performed by a person at his job. Most persons generally hold only one job. For a person having more than one job, only the job at which he worked for the greater number of hours during the survey week was recorded. If the number of working hours for each job was exactly the same, the job which gave him the higher income was recorded. If the number of working hours and the income earned from each job were the same, the job for which he had preference was recorded. If the respondent could not give his preference, the job at which he had been working for the longest time was the one recorded.

Before 2010, the survey used the classification which was suitable to Thailand's occupation based on International Standard Classification of Occupation, 1988 (ISCO-88). Since January 2011, the survey used International Standard Classification of Occupation, 2008 (ISCO-08) of the International Labor Organization (ILO).

Industry

The term "industry" as herein used refers to the nature of economic activity undertaken in the establishment in which a person worked or the nature of business in which he was engaged during the survey week. If a person had more than one job, the industry corresponding to the occupation recorded was asked.

Before 2010, the survey used the classification which was suitable to Thailand's industry based on International Standard Industrial Classification, (ISIC) 1989. Since January 2011, the survey used the third revision of the Thailand Standard Industrial Classification, (TSIC) 2009.

Work status

Work status refers to the status of person's occupation in the survey week. Work status was classified as follows :

1. An employer is defined as a person who operates his own enterprise for profit or dividends and hires one or more employees in his enterprise.

2. A government employee is defined as a person who works for pay in a government agency or government enterprise. Included in this category, therefore are civil servants, police, enterprise owned and operated by an employer.

3. A private employee is a person who works for pay a non-governmental municipal officers, and employees or government enterprises.

4. An own account worker is a person who operated an enterprise on his own account or jointly with others in the

form of a partnership either for profit or dividends but without engaging any employees.

5. An unpaid family worker is a person who works without pay on a farm or in a business enterprise owned or operated by the household head or any other member.

6. A member of a producers' cooperative is a person who hold a "self-employment" job in a cooperative producing goods and services, in which each member takes part on an equal footing with other members in determining the organization of production, sales and/or other work of the establishment, the investments and the distribution of the proceeds of the establishment amongst their members.

Since January 2001, the survey used the International Classification of Status in Employment, 1993 (ICSE-93) of the International Labor Organization (ILO) which add one more status to those used in the previous year, that is a member of a producers' cooperative.

Hours worked

Hours worked mean hours actually worked during the survey week. For a person holding more than one job, his hours worked would be the sum total of hours worked on all jobs. For a person who had a regular job but was not at work during the survey week, the hours worked would be recorded zero. Before 2001, for a person who had a regular job but was not at work during the survey week, the number of

hours normally worked in a week is taken as the hours worked

Wage or salary

Wages or salaries mean basic wages or salaries payable for the specified time or piece of work, not including overtime payments, bonuses or other fringe benefits.

Duration of looking for work

Duration of looking for work is the length of time during which an unemployed person had been looking for work. It is counted from the day he started looking for work to the end of the survey week.

Survey week

A survey week is the reference period of last 7 days before interview's date which information on labor was obtained.

Enumeration period

The enumeration period is the 1st-12th for each month which actual interviews were conducted.

Types of households included in the survey

Households included in the scope of the survey can be divided into two types:

1. Private households which include one person household, i.e. single persons who make provision for their own food or other essentials of living without combining with any other persons, or multi person households, i.e. groups of two or more persons making common provision for food or other essentials for living, residing in any of the following types of housing: wooden dwellings, cement dwellings, row houses, apartments, boats, rafts, etc.

2. Collective households

- 2.1 Group of employees households which include persons living in group living quarters within the compound of a factory.

- 2.2 Institutional households

- Household not included in the above mentioned types, e.g. inmates of penal institutions, priests, soldiers living in military barracks, students living in dormitories, etc., were classified as institutional households and not covered in the survey.

Level of educational attainment

Educational levels are classified as follows:

1. **None** means all persons who have never attended school or had no education.

2. **Less than elementary** means all persons who have completed a grade lower than Pratom 6 (or formerly Pratom 7 or Matayom 3).

3. **Elementary level** means all persons who have completed Pratom 6 (or formerly Pratom 7 or Matayom 3) or higher but not lower secondary level.

4. **Lower secondary level** means all persons who have completed Matayom 3 (formerly Matayomsuksa 3 or Matayom 6) or higher but not upper secondary level.

5. **Upper secondary level**

- 5.1 **Academic** means all persons who completed Matayom 6 (formerly Matayomsuksa 5 or Matayom 8) in general education schools or completed higher but not higher level.

5.2 Vocational and technical

means all persons who have completed a lower secondary and have then completed the three year course required for this level in vocational and technical colleges or completed higher but not higher level.

5.3 Teacher training means all persons who have completed the teacher training course and receiving a certificate equivalent

to upper secondary level or completed higher but not higher level.

6. Higher level

6.1 Academic means all persons who completed a course receiving academic diploma, bachelor, master and doctoral degree level.

6.2 Higher technical education means all persons who completed vocational or technical education, and receiving

vocational diploma and the degree of bachelor.

6.3 Teacher training means all persons who completed a course receiving educational diploma and bachelor degree level.

7. Short course vocational training means all persons who have completed a vocational course of less than twelve months duration and have received a certificate or other document certifying completion of such a course. The educational requirements for persons taking such courses vary, but the minimum requirements are completion of at least grade 4 (Pratom 4) or the equivalent.

8. Other means all persons who have completed types of education other than the aforementioned.

CHAPTER 2

MAJOR FINDINGS

This chapter presents a summary of the results of the labor force survey conducted nation-wide during the 1-12 of April - June 2014 which is the second quarter of the year. The results obtained from this survey showed the number of employed, unemployed and interesting characteristics of the labor force during April - June 2014.

The number of population base used in the estimation procedure was changed from the survey round 1 in February, 1995 to the new series of Population Projection for Thailand, 2010-2040 which was revised by Quality of Life and Social Development Office, National Economic and Social Development Board.

1. Structure of the labor force

The total estimated population of about 38.4 million, were in the labor force. Of these, about 54.9% were residing in non-municipal areas and about 54.7% were males.

The “current labor force”, that is the currently active; either employed or was available for employment during April - June 2014, was about 38.2 million. Since the survey period was in the agricultural season, the number of the seasonally inactive labor

force was about 241,700 persons. This number will increase when the survey is conducted in non-agricultural season.

FIGURE 1 NUMBER OF EMPLOYED PERSONS BY REGION

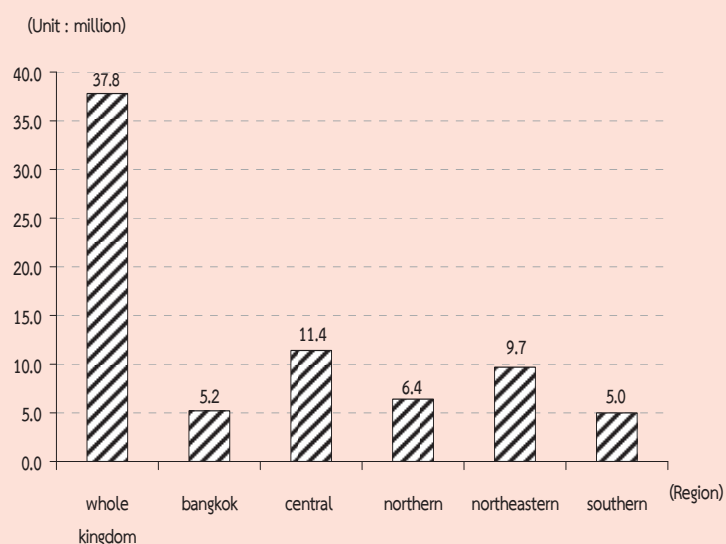

The current labor force was largely employed, however around 1.0% or about 0.39 million were unemployed. Of these, 0.3% were looking for jobs and the rest 0.7% were not, but available for work.

There were about 16.4 million persons, aged 15 years and over or 29.8% not in the labor force. With these, about 5.0 million were housewives, 4.2 million were students and 5.5 million were children/older/ill or disable people and others 1.7 million.

TABLE A NUMBER AND PERCENTAGE OF POPULATION BY LABOR FORCE STATUS, AREA AND SEX

LABOR FORCE STATUS	Whole kingdom			Municipal areas			Non - municipal areas		
	Total	Male	Female	Total	Male	Female	Total	Male	Female
	Number ('000)								
Persons over 15 years	54,794.0	26,507.3	28,286.7	24,864.0	11,910.5	12,953.6	29,930.0	14,596.8	15,333.2
Total labor force	38,442.4	21,013.1	17,429.3	17,353.6	9,282.7	8,070.9	21,088.8	11,730.4	9,358.4
Current labor force	38,200.7	20,884.9	17,315.8	17,286.1	9,248.3	8,037.8	20,914.7	11,636.6	9,278.0
-Employed	37,815.0	20,677.1	17,138.0	17,101.7	9,139.0	7,962.6	20,713.4	11,538.0	9,175.4
At work	37,352.0	20,420.1	16,931.9	16,971.5	9,070.5	7,900.9	20,380.6	11,349.6	9,031.0
With job but not at work	463.0	257.0	206.1	130.2	68.5	61.7	332.8	188.5	144.4
-Unemployed	385.7	207.9	177.8	184.4	109.3	75.2	201.3	98.6	102.7
Looking for a job	100.2	52.9	47.2	59.0	37.3	21.7	41.1	15.6	25.5
Not looking /Available for work	285.5	154.9	130.6	125.4	71.9	53.5	160.1	83.0	77.1
Seasonally inactive labor force	241.7	128.2	113.5	67.6	34.4	33.1	174.1	93.7	80.4
Not in labor force > 15 years of age	16,351.6	5,494.2	10,857.4	7,510.4	2,627.7	4,882.7	8,841.2	2,866.5	5,974.7
Household work	4,982.7	180.1	4,802.6	2,210.1	85.5	2,124.5	2,772.6	94.6	2,678.0
Studies	4,219.9	1,975.4	2,244.5	2,077.0	987.7	1,089.3	2,142.9	987.6	1,155.2
Too young/old or incapable to	5,463.6	2,355.8	3,107.8	2,213.9	950.9	1,263.0	3,249.8	1,404.9	1,844.8
Others	1,685.4	982.9	702.5	1,009.5	603.6	405.9	676.0	379.3	296.6
	Percentage								
Persons over 15 years	100.0	100.0	100.0	100.0	100.0	100.0	100.0	100.0	100.0
Total labor force	70.2	79.3	61.6	69.8	77.9	62.3	70.5	80.4	61.0
Current labor force	69.7	78.8	61.2	69.5	77.7	62.1	69.9	79.7	60.5
-Employed	69.0	78.0	60.6	68.8	76.7	61.5	69.2	79.0	59.8
At work	68.2	77.0	59.9	68.3	76.2	61.0	68.1	77.8	58.9
With job but not at work	0.9	1.0	0.7	0.5	0.6	0.5	1.1	1.3	0.9
-Unemployed	0.7	0.8	0.6	0.7	0.9	0.6	0.7	0.7	0.7
Looking for a job	0.2	0.2	0.2	0.2	0.3	0.2	0.1	0.1	0.2
Not looking /Available for work	0.5	0.6	0.5	0.5	0.6	0.4	0.5	0.6	0.5
Seasonally inactive labor force	0.4	0.5	0.4	0.3	0.3	0.3	0.6	0.6	0.5
Not in labor force > 15 years of age	29.8	20.7	38.4	30.2	22.1	37.7	29.5	19.6	39.0
Household work	9.1	0.7	17.0	8.9	0.7	16.4	9.3	0.7	17.5
Studies	7.7	7.5	7.9	8.4	8.3	8.4	7.2	6.8	7.5
Too young/old or incapable to	10.0	8.9	11.0	8.9	8.0	9.8	10.9	9.6	12.0
Others	3.1	3.7	2.5	4.1	5.1	3.1	2.3	2.6	1.9

TABLE B NUMBER AND PERCENTAGE OF POPULATION BY LABOR FORCE STATUS, SEX, REGION AND AREA

Labor Force Status and Sex	Whole Kingdom		Bangkok		Central Region		Northern Region			Northeastern Region			Southern Region		
	Total	M.A.	Non-M.A.	Total	M.A.	Non-M.A.	Total	M.A.	Non-M.A.	Total	M.A.	Non-M.A.	Total	M.A.	Non-M.A.
Total	54,794.0	24,864.0	29,930.0	7,428.6	15,971.1	7,368.8	9,469.0	3,319.0	6,150.0	14,796.3	4,335.4	10,460.8	7,129.2	2,412.3	4,716.9
In the labor force	38,442.4	17,353.6	21,088.8	5,296.4	11,554.7	5,301.1	6,548.8	2,239.8	4,309.0	9,949.8	2,840.8	7,109.0	5,092.7	1,675.6	3,417.1
Not in the labor force over 15 years	16,351.6	7,510.4	8,841.2	2,132.1	4,416.3	2,067.7	2,948.6	1,079.2	1,841.0	4,846.5	1,494.7	3,351.8	2,036.5	736.7	1,299.8
Male	26,507.3	11,910.5	14,596.8	3,572.4	7,759.7	3,548.4	4,211.4	1,571.6	3,002.5	7,121.1	2,065.3	5,055.8	3,480.1	1,152.9	2,327.2
In the labor force	21,013.1	9,282.7	11,730.4	2,816.0	6,257.4	2,845.0	3,412.3	1,168.6	2,394.3	5,521.7	1,544.1	3,977.6	2,855.2	909.0	1,946.2
Not in the labor force over 15 years	5,494.2	2,627.7	2,866.5	756.3	1,502.4	703.3	799.0	403.1	608.2	1,599.4	521.2	1,078.2	624.9	243.9	381.0
Female	28,286.7	12,953.6	15,333.2	3,856.2	8,211.4	3,820.5	4,390.9	1,747.4	3,147.5	7,675.2	2,270.2	5,405.1	3,649.1	1,259.4	2,389.7
In the labor force	17,429.3	8,070.9	9,358.4	2,480.4	5,297.4	2,456.0	2,841.4	1,071.2	1,914.7	4,428.1	1,296.7	3,131.4	2,237.5	766.6	1,470.9
Not in the labor force over 15 years	10,857.4	4,882.7	5,974.7	1,375.8	2,914.0	1,364.4	1,549.6	676.1	1,232.8	3,247.1	973.5	2,273.6	1,411.6	492.8	918.8
Total	100.0	100.0	100.0	100.0	100.0	100.0	100.0	100.0	100.0	100.0	100.0	100.0	100.0	100.0	100.0
In the labor force	70.2	69.8	70.5	71.3	72.4	71.9	72.7	69.2	70.1	67.3	65.5	68.0	71.4	69.5	72.4
Not in the labor force over 15 years	29.8	30.2	29.5	28.7	27.7	28.1	27.3	30.8	29.9	32.8	34.5	32.0	28.6	30.5	27.6
Male	100.0	100.0	100.0	100.0	100.0	100.0	100.0	100.0	100.0	100.0	100.0	100.0	100.0	100.0	100.0
In the labor force	79.3	77.9	80.4	78.8	80.6	80.2	81.0	77.9	79.7	77.5	74.8	78.7	82.0	78.9	83.6
Not in the labor force over 15 years	20.7	22.1	19.6	21.2	19.4	19.8	19.0	22.1	20.3	22.5	25.2	21.3	18.0	21.2	16.4
Female	100.0	100.0	100.0	100.0	100.0	100.0	100.0	100.0	100.0	100.0	100.0	100.0	100.0	100.0	100.0
In the labor force	61.6	62.3	61.0	64.3	64.5	64.3	64.7	61.0	60.8	57.7	57.1	57.9	61.3	60.9	61.6
Not in the labor force over 15 years	38.4	37.7	39.0	35.7	35.5	35.7	35.3	39.0	39.2	42.3	42.9	42.1	38.7	39.1	38.5

2. Labor force participation

Table C shows the labor force participation rate, which was 70.2%. The participation rate was defined as the percentage of the population in the total labor force to the population 15 years

and over. It was observed the participation rate in non-municipal areas was higher than the municipal areas (70.5% compared with 69.8%).

TABLE C LABOR FORCE PARTICIPATION RATES BY AGE GROUP, SEX, REGION AND AREA

(Percentage)

Age group (Years) and sex	Whole kingdom			Bangkok	Central region			Northern region			Northeastern region			Southern region		
	Total	M.A.	Non- M.A.		Total	M.A.	Non- M.A.	Total	M.A.	Non- M.A.	Total	M.A.	Non- M.A.	Total	M.A.	Non- M.A.
Total	70.2	69.8	70.5	71.3	72.4	71.9	72.7	69.2	67.5	70.1	67.3	65.5	68.0	71.4	69.5	72.4
15-19	22.0	18.3	24.5	17.8	21.8	20.9	22.5	20.6	14.8	23.7	22.1	15.8	24.7	26.4	22.8	28.1
20-24	65.1	61.5	68.3	58.0	69.3	68.2	70.3	66.0	61.2	68.6	62.9	56.9	65.4	66.5	59.7	70.1
25-29	86.4	88.0	84.7	87.7	89.4	90.7	88.3	85.9	86.1	85.8	81.3	83.0	80.5	84.1	87.0	82.6
30-34	89.1	90.8	87.3	91.5	90.8	91.6	90.1	88.9	90.0	88.4	85.1	88.9	83.5	87.0	88.1	86.5
35-39	89.9	90.0	89.8	88.9	91.0	91.3	90.7	90.9	90.4	91.1	88.9	89.7	88.5	89.2	89.6	89.0
40-49	89.0	87.9	89.8	87.9	88.7	87.4	89.9	90.8	89.6	91.4	88.2	87.9	88.3	90.1	87.5	91.4
50-59	81.1	79.1	82.6	74.6	79.3	77.6	80.6	83.7	82.6	84.3	82.1	82.4	82.0	84.4	82.9	85.1
60 and over	36.9	31.0	41.0	23.4	34.3	29.3	38.1	38.7	36.3	40.0	40.5	35.3	42.6	40.3	34.2	43.2
Male	79.3	77.9	80.4	78.8	80.6	80.2	81.0	77.9	74.4	79.7	77.5	74.8	78.7	82.0	78.9	83.6
15-19	29.4	23.3	33.5	21.9	27.8	25.9	29.2	29.5	19.4	34.7	29.6	20.6	33.3	36.1	30.5	38.8
20-24	74.4	67.4	80.6	60.9	75.9	74.7	76.9	77.6	69.1	82.2	75.6	65.6	79.7	80.2	67.0	87.0
25-29	93.9	93.2	94.6	91.7	95.5	96.1	94.9	93.5	89.5	95.6	92.7	92.3	92.8	94.8	93.8	95.4
30-34	96.5	97.0	95.9	96.5	97.5	98.0	97.1	96.4	96.2	96.5	93.6	95.6	92.7	97.8	97.9	97.7
35-39	96.1	96.8	95.5	97.1	96.6	97.0	96.2	95.2	93.1	96.2	94.6	96.8	93.6	97.4	98.5	96.8
40-49	96.5	96.2	96.8	96.4	96.8	96.3	97.2	96.3	95.6	96.7	96.0	95.8	96.0	97.7	96.8	98.2
50-59	92.4	90.9	93.5	87.3	90.6	90.0	91.1	93.7	92.5	94.4	94.0	94.0	94.1	94.9	94.3	95.2
60 and over	48.2	39.9	53.8	30.1	43.4	37.0	48.3	49.8	44.4	52.6	54.3	47.8	56.9	52.6	43.4	56.9
Female	61.6	62.3	61.0	64.3	64.5	64.3	64.7	61.0	61.3	60.8	57.7	57.1	57.9	61.3	60.9	61.6
15-19	14.4	13.3	15.1	13.7	15.7	15.9	15.5	11.4	10.2	12.0	14.4	11.0	15.7	16.3	15.3	16.9
20-24	55.6	55.7	55.6	55.2	62.6	61.9	63.3	54.1	53.6	54.3	50.3	48.5	51.0	52.6	52.8	52.4
25-29	78.7	82.9	74.1	84.2	83.1	85.2	81.1	78.0	82.6	75.3	69.7	73.9	68.0	73.0	80.4	69.0
30-34	81.8	84.8	78.5	86.8	84.2	85.4	82.9	81.3	84.0	79.9	76.8	82.4	74.4	76.1	78.4	74.8
35-39	83.9	83.5	84.2	80.7	85.4	85.8	85.1	86.8	87.9	86.2	83.6	83.3	83.8	81.3	81.2	81.3
40-49	81.9	80.3	83.3	79.6	81.1	79.1	82.9	85.7	84.5	86.4	81.1	80.8	81.2	82.8	79.0	84.8
50-59	70.7	68.5	72.5	62.9	69.1	66.7	71.0	74.6	74.0	74.9	71.1	71.9	70.8	74.6	72.7	75.5
60 and over	27.7	23.9	30.3	18.2	27.0	23.3	29.9	29.2	29.5	29.0	29.1	25.1	30.7	30.2	26.9	31.9

The participation rates were relatively high in most aged-group, except the student group, aged 15-19 years, however they could also help family in their own account business. Particularly, agriculture households with farming business residing in non-municipal area. It was observed that higher participation rate in non-municipal areas than in municipal areas, where students mostly study only .

FIGURE 2 LABOR FORCE PARTICIPATION RATES BY AGE GROUP (YEARS)

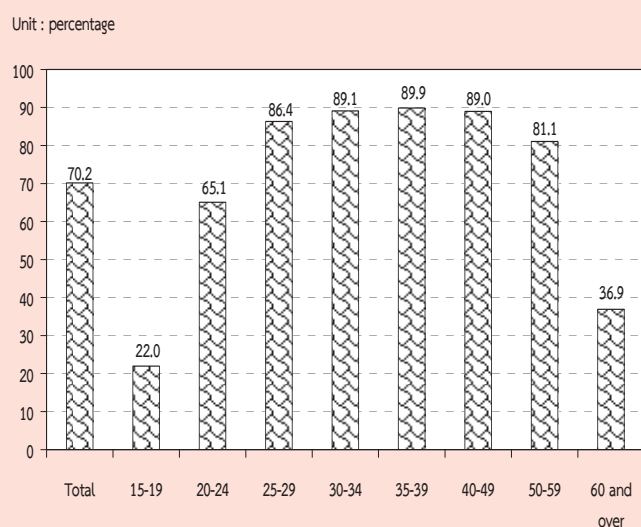

Considering sex differentials, it is found that males participated in the labor force more than females (79.3% and 61.6% respectively) . It was true in both areas and in every region.

Table D presents the participation rates with marital status, the divorced participated in the labor force with the highest rate (81.3%). Male with married status and female with divorced status participated in labour force with highest rate of 87.8% and 77.5% respectively. Considering by area, male with married status in municipal participated in the labour force lower than those of in non-municipal area (86.3% and 88.9%, respectively) while female with divorced status in municipal participated in the labour force higher than those of in non – municipal area (78.1% and 77.0% respectively). (Excluding the smallest number of unknown current marital status).

TABLE D LABOR FORCE PARTICIPATION RATES BY MARITAL STATUS, SEX AND AREA

(Percentage)

Area and sex	Total	Marital status					
		Single	Married	Widowed	Divorced	Separated	Married do not know status
Total	70.2	59.6	78.4	33.3	81.3	79.2	84.6
Male	79.3	64.8	87.8	35.4	87.4	84.9	100.0
Female	61.6	53.2	69.2	32.7	77.5	75.5	79.4
Municipal areas	69.8	62.6	77.3	31.6	80.6	78.8	98.7
Male	77.9	65.5	86.3	31.5	85.3	83.5	100.0
Female	62.3	59.4	68.2	31.7	78.1	76.2	98.3
Non-municipal areas	70.5	56.3	79.3	34.4	82.1	79.7	68.5
Male	80.4	64.1	88.9	37.7	89.0	86.0	100.0
Female	61.0	45.2	70.0	33.5	77.0	74.8	59.1

Table E illustrates the participation rates by educational attainment, area and sex. It shows that persons with higher education, primary education and upper secondary education were in labour force. Those who completed lower than elementary level and lower secondary level seemed to be still in school and taking up employment.

The participation rates in non-municipal areas were mostly higher than in municipal areas, except none.

FIGURE 3 LABOR FORCE PARTICIPATION RATES BY LEVEL OF EDUCATIONAL ATTAINMENT

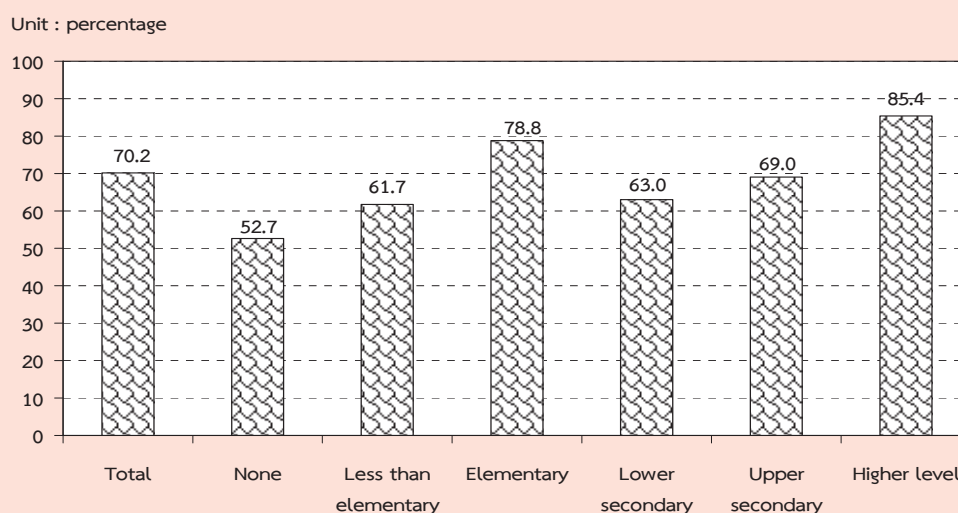

TABLE E LABOR FORCE PARTICIPATION RATES BY LEVEL OF EDUCATIONAL ATTAINMENT, AREA AND SEX

(Percentage)

Area and sex	Level of educational attainment												
	Total	None	Less than elementary	Elementary	Lower secondary	Upper secondary level			Higher level			Others ¹	Unknown
						General/academic	Vocational	Teacher training	Academic	Higher technical education	Teacher training		
Total	70.2	52.7	61.7	78.8	63.0	67.7	74.1	48.0	86.7	84.7	79.4	91.2	77.7
Male	79.3	66.9	73.5	87.1	72.9	77.2	80.4	70.8	89.3	90.2	78.5	94.8	81.7
Female	61.6	44.0	52.6	69.9	51.8	58.1	66.2	33.3	84.6	78.3	79.9	86.8	72.4
M.A.	69.8	56.2	57.2	76.5	62.8	63.0	73.7	42.4	85.7	84.2	75.4	93.5	74.7
Male	77.9	72.3	69.9	85.2	71.3	71.5	79.7	79.1	88.3	88.9	75.3	96.3	76.0
Female	62.3	46.3	48.1	67.9	53.1	54.4	66.3	15.5	83.6	78.4	75.5	90.1	73.2
Non-M.A.	70.5	50.5	64.1	80.2	63.2	72.7	74.8	75.5	89.2	85.5	84.8	88.4	81.9
Male	80.4	63.6	75.2	88.3	74.1	83.2	81.3	-	92.2	92.0	83.2	93.0	88.8
Female	61.0	42.6	55.0	71.2	50.8	62.0	66.0	100.0	87.0	78.1	85.6	82.4	71.2

¹/ Including short course vocational

3. Employed labor force

3.1 Work status : Table F illustrated that almost half (about 47.6%) of the total employed person were employees. Of these member 4 out of 5 were employees of private sector, followed by own account workers (31.6%). The unpaid family workers and employer accounted for 17.6% and 3.0% of the total employed, while the percentage of members of producers' cooperatives was very small of about 0.2% of the total employed persons.

FIGURE 4 PERCENTAGE OF EMPLOYED PERSONS BY WORK STATUS

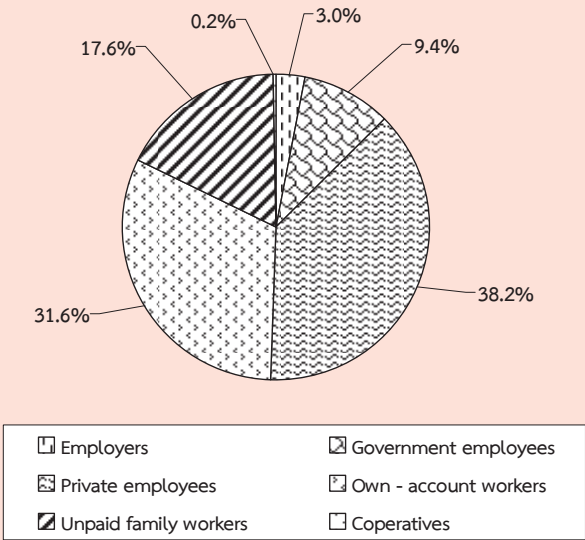

The majority of employed persons in both areas were employees, followed by own account workers. In municipal area, about 58.0% were employees, among these, mostly working in private sector (46.5%). Only 11.5% were government employees, followed by own account workers 25.9%. In non-municipal area, about 39.1% were employees, among these, 31.4% working in private sector, followed by own account workers (36.3%). For the proportion of unpaid family workers in municipal area was rather low compared with

non-municipal area (12.1% and 22.2% respectively).

Considering by region, it was found that the percentages of those employed in Bangkok, the Central and the South were employees, followed by own account workers. In contrast, the majority of employed persons in the Northeast were own account workers.

3.2 Industry : (Table G) About 32.8% of the total employed persons worked in agricultural sector and about 67.2% in non-agricultural sector ; the highest proportions of the employed persons was in followed by manufacturing (16.8%), wholesale and retail trade (16.3%), accommodation and food service activities (6.8%), construction (6.3%), public administration (4.2%) and transportation and storage and education (3.1%). The rest shared in the other industries.

Most employed persons (86.8%) in municipal area worked in non-agricultural sector, the principal activities were wholesale and retail trade (20.9%), followed by manufacturing (20.7%), accommodation and food service activities (9.9%). And most of those in non-municipal area worked in non-agricultural sector (51.1%).

Considering regional differentials, it showed that the majority of employed persons in the region were in non-agricultural sector, especially the Central (80.0%), the South (57.1%), the North (53.0%) and the Northeast (49.6%). It was clearly seen that the majority of employed persons in Bangkok were in non-agricultural sector (99.4%).

TABLE F NUMBER AND PERCENTAGE OF EMPLOYED PERSONS BY WORK STATUS, REGION AND AREA

WORK STATUS	Whole Kingdom		Bangkok		Central Region		Northern Region		Northeastern Region		Southern Region					
	Total	M.A.	Non-M.A.	Total	M.A.	Non-M.A.	Total	M.A.	Non-M.A.	Total	M.A.	Non-M.A.				
Total	37,815.0	17,101.7	20,713.4	5,243.2	11,406.4	5,228.8	6,177.6	6,437.6	2,200.5	4,237.2	9,706.7	2,778.3	6,928.4	5,021.2	1,650.9	3,370.3
Employers	1,131.2	654.8	476.4	250.9	339.0	160.1	178.8	141.8	68.9	72.9	178.9	76.1	102.8	220.6	98.8	121.8
Government employees	3,570.0	1,973.6	1,596.4	486.5	982.3	498.8	483.5	608.5	308.6	299.9	1,010.6	456.3	554.3	482.2	223.5	258.7
Private employees	14,449.1	7,956.2	6,493.0	3,081.3	5,808.0	2,879.7	2,928.3	1,807.0	755.3	1,051.7	2,076.6	608.6	1,467.9	1,676.3	631.2	1,045.1
Own - account workers	11,940.2	4,427.6	7,512.6	1,074.4	2,797.0	1,147.1	1,649.9	2,318.9	703.2	1,615.7	4,018.8	1,032.0	2,986.8	1,731.1	470.9	1,260.1
Unpaid family workers	6,666.5	2,073.0	4,593.5	346.2	1,474.7	540.1	934.6	1,559.4	364.1	1,195.3	2,378.9	596.8	1,782.1	907.4	225.8	681.6
Members of Producers Cooperatives	58.0	16.5	41.6	3.9	5.4	3.1	2.4	2.1	0.3	1.8	42.9	8.5	34.4	3.7	0.6	3.0
Total	100.0	100.0	100.0	100.0	100.0	100.0	100.0	100.0	100.0	100.0	100.0	100.0	100.0	100.0	100.0	100.0
Employers	3.0	3.8	2.3	4.8	3.0	3.1	2.9	2.2	3.1	1.7	1.8	2.7	1.5	4.4	6.0	3.6
Government employees	9.4	11.5	7.7	9.3	8.6	9.5	7.8	9.5	14.0	7.1	10.4	16.4	8.0	9.6	13.5	7.7
Private employees	38.2	46.5	31.4	58.8	50.9	55.1	47.4	28.1	34.3	24.8	21.4	21.9	21.2	33.4	38.2	31.0
Own - account workers	31.6	25.9	36.3	20.5	24.5	21.9	26.7	36.0	32.0	38.1	41.4	37.2	43.1	34.5	28.5	37.4
Unpaid family workers	17.6	12.1	22.2	6.6	12.9	10.3	15.1	24.2	16.6	28.2	24.5	21.5	25.7	18.1	13.7	20.2
Members of Producers Cooperatives	0.2	0.1	0.2	0.1	0.1	0.1	0.0	0.0	0.0	0.0	0.4	0.3	0.5	0.1	0.0	0.1

TABLE G NUMBER AND PERCENTAGE OF EMPLOYED PERSONS BY INDUSTRY, REGION AND AREA

INDUSTRY	Whole Kingdom			Bangkok			Central Region			Northern Region			Northeastern Region			Southern Region		
	Total	M.A.	Non-M.A.	Total	M.A.	Non-M.A.	Total	M.A.	Non-M.A.	Total	M.A.	Non-M.A.	Total	M.A.	Non-M.A.	Total	M.A.	Non-M.A.
	Number ('000)																	
Total	37,815.0	17,101.6	20,713.4	5,243.1	5,228.8	6,177.6	6,437.6	2,200.5	4,237.1	9,706.7	2,778.3	6,928.3	5,021.2	1,650.9	3,370.3			
Agricultural	12,391.0	2,263.9	10,127.1	33.0	2,283.9	1,832.3	3,024.6	529.5	2,495.1	4,893.6	966.8	3,926.9	2,155.8	283.0	1,872.8			
Agriculture, forestry and fishing	12,391.0	2,263.9	10,127.1	33.0	2,283.9	1,832.3	3,024.6	529.5	2,495.1	4,893.6	966.8	3,926.9	2,155.8	283.0	1,872.8			
Non-Agricultural	25,424.0	14,837.7	10,586.3	5,210.1	4,777.2	4,345.3	3,413.0	1,671.0	1,742.0	4,813.1	1,811.6	3,001.5	2,865.3	1,367.9	1,497.5			
Mining and quarrying	74.3	40.4	33.9	1.1	22.4	18.0	15.3	4.5	10.8	12.1	3.5	8.6	23.4	13.3	10.1			
Manufacturing	6,344.4	3,538.4	2,806.0	1,140.5	1,721.6	1,663.5	636.9	303.7	333.2	788.9	219.9	569.0	393.0	152.7	240.3			
Electricity, gas, steam and air conditioning supply	105.3	68.5	36.9	18.4	38.3	16.5	13.7	9.1	4.6	26.5	14.1	12.4	8.5	5.2	3.4			
Water supply; sewerage, waste management and remediation activities	123.5	80.2	43.3	38.8	44.9	21.1	10.5	4.9	5.6	23.4	9.6	13.7	5.9	3.1	2.9			
Construction	2,388.2	954.8	1,433.5	264.3	652.0	394.7	495.3	164.8	330.6	688.2	170.0	518.2	288.6	98.6	190.0			
Wholesale and retail trade; repair of motor vehicles and motorcycles	6,157.2	3,573.9	2,583.3	1,210.4	1,833.2	861.0	908.3	447.3	461.1	1,360.1	525.7	834.5	845.2	418.4	426.9			
Transportation and storage	1,156.3	786.0	370.3	407.1	447.5	206.2	76.7	38.8	37.9	119.0	49.9	69.2	106.0	48.9	57.1			
Accommodation and food service activities	2,564.2	1,699.9	864.3	563.1	824.9	319.8	334.8	190.8	144.0	439.7	209.8	230.0	401.7	231.1	170.6			
Information and communication	242.6	210.9	31.7	139.4	61.7	17.9	13.2	8.2	5.0	17.5	11.5	6.0	10.8	8.0	2.8			
Financial and insurance activities	548.7	400.0	148.7	214.8	143.2	64.0	66.6	42.4	24.2	84.7	39.5	45.2	39.4	24.2	15.2			
Real estate activities	144.8	118.4	26.5	55.3	47.1	33.0	14.1	10.3	3.9	13.8	8.9	4.9	14.5	10.9	3.7			
Professional, scientific and technical activities	319.2	255.3	63.9	152.4	84.8	28.7	30.9	19.5	11.4	27.3	13.7	13.6	23.7	13.5	10.2			
Administrative and support service activities	505.2	369.5	135.7	196.5	188.5	79.4	39.2	25.6	13.5	27.5	9.2	18.4	53.6	29.2	24.4			
Public administration and defence; compulsory social security	1,604.0	846.8	757.2	225.1	414.4	214.3	274.1	123.5	150.6	475.0	197.8	277.2	215.4	100.3	115.1			
Education	1,161.0	655.6	505.4	151.7	317.2	163.3	191.2	110.7	80.5	317.9	155.8	162.1	183.0	83.4	99.6			
Human health and social work activities	685.4	400.0	285.4	101.7	196.9	90.9	112.9	66.3	46.6	178.1	81.7	96.3	95.8	44.3	51.5			
Arts, entertainment and recreation	270.8	131.3	139.5	34.9	104.3	45.0	48.9	22.0	26.9	51.5	16.1	35.4	31.3	13.4	18.0			
Other service activities	734.7	473.3	261.3	139.8	249.0	102.9	100.3	62.4	37.9	131.6	62.9	68.7	113.9	62.1	51.8			
Activities of households as employers ; undifferentiated goods and services producing activities of households for own use	227.3	174.0	53.2	101.5	55.2	18.0	29.5	16.0	13.5	29.7	12.1	17.6	11.4	7.3	4.1			
Activities of wxterritorial organizations and bodies	4.5	4.3	0.3	3.8	-	-	0.7	0.4	0.3	-	-	-	-	-	-			
Unknown	62.5	56.4	6.2	49.7	12.0	6.5	-	-	-	0.7	-	0.7	0.1	0.1	-			

TABLE G NUMBER AND PERCENTAGE OF EMPLOYED PERSONS BY INDUSTRY, REGION AND AREA (Contd.)

INDUSTRY	Whole Kingdom			Bangkok			Central Region			Northern Region			Northeastern Region			Southern Region		
	Total	M.A.	Non-M.A.	Total	M.A.	Non-M.A.	Total	M.A.	Non-M.A.	Total	M.A.	Non-M.A.	Total	M.A.	Non-M.A.	Total	M.A.	Non-M.A.
Total	100.0	100.0	100.0	100.0	100.0	100.0	100.0	100.0	100.0	100.0	100.0	100.0	100.0	100.0	100.0	100.0	100.0	100.0
Agricultural	32.8	13.2	48.9	0.6	8.6	29.7	47.0	24.1	58.9	50.4	34.8	56.7	42.9	17.1	55.6	42.9	17.1	55.6
Agriculture, forestry and fishing	32.8	13.2	48.9	0.6	8.6	29.7	47.0	24.1	58.9	50.4	34.8	56.7	42.9	17.1	55.6	42.9	17.1	55.6
Non-Agricultural	67.2	86.8	51.1	99.4	91.4	70.4	53.0	75.9	41.1	49.6	65.2	43.3	57.1	82.9	44.4	57.1	82.9	44.4
Mining and quarrying	0.2	0.2	0.2	0.0	0.3	0.1	0.2	0.2	0.3	0.1	0.1	0.1	0.5	0.8	0.3	0.1	0.2	0.1
Manufacturing	16.8	20.7	13.6	21.8	32.9	26.9	9.9	13.8	7.9	8.1	7.9	8.2	7.8	9.3	7.1	7.8	9.3	7.1
Electricity, gas, steam and air conditioning supply	0.3	0.4	0.2	0.4	0.3	0.3	0.2	0.4	0.1	0.3	0.5	0.2	0.2	0.3	0.1	0.2	0.3	0.1
Water supply; sewerage, waste management and remediation activities	0.3	0.5	0.2	0.7	0.4	0.3	0.2	0.5	0.3	0.2	0.4	0.1	0.2	0.1	0.1	0.1	0.2	0.1
Construction	6.3	5.6	6.9	5.0	4.9	6.4	7.7	7.5	7.8	7.1	6.1	7.5	5.8	6.0	5.6	5.8	6.0	5.6
Wholesale and retail trade; repair of motor vehicles and motorcycles	16.3	20.9	12.5	23.1	18.6	13.9	14.1	20.3	10.9	14.0	18.9	12.0	16.8	25.3	12.7	16.8	25.3	12.7
Transportation and storage	3.1	4.6	1.8	7.8	4.6	3.3	1.2	1.8	0.9	1.2	1.8	1.0	2.1	3.0	1.7	2.1	3.0	1.7
Accommodation and food service activities	6.8	9.9	4.2	10.7	9.7	5.2	5.2	8.7	3.4	4.5	7.6	3.3	8.0	14.0	5.1	8.0	14.0	5.1
Information and communication	0.6	1.2	0.2	2.7	0.8	0.3	0.2	0.4	0.1	0.2	0.4	0.1	0.2	0.5	0.1	0.2	0.5	0.1
Financial and insurance activities	1.5	2.3	0.7	4.1	1.5	1.0	1.0	1.9	0.6	0.9	1.4	0.7	0.8	1.5	0.5	0.8	1.5	0.5
Real estate activities	0.4	0.7	0.1	1.1	0.6	0.2	0.2	0.5	0.1	0.1	0.3	0.1	0.3	0.7	0.1	0.3	0.7	0.1
Professional, scientific and technical activities	0.8	1.5	0.3	2.9	1.1	0.5	0.5	0.9	0.3	0.3	0.5	0.2	0.5	0.8	0.3	0.5	0.8	0.3
Administrative and support service activities	1.3	2.2	0.7	3.8	1.7	1.3	0.6	1.2	0.3	0.3	0.3	0.3	1.1	1.8	0.7	1.1	1.8	0.7
Public administration and defence; compulsory social security	4.2	5.0	3.7	4.3	3.8	3.5	4.3	5.6	3.6	4.9	7.1	4.0	4.3	6.1	3.4	4.3	6.1	3.4
Education	3.1	3.8	2.4	2.9	2.9	2.6	3.0	5.0	1.9	3.3	5.6	2.3	3.6	5.1	3.0	3.6	5.1	3.0
Human health and social work activities	1.8	2.3	1.4	1.9	2.0	1.5	1.8	3.0	1.1	1.8	2.9	1.4	1.9	2.7	1.5	1.9	2.7	1.5
Arts, entertainment and recreation	0.7	0.8	0.7	0.7	0.9	1.0	0.8	1.0	0.6	0.5	0.6	0.5	0.6	0.8	0.5	0.6	0.8	0.5
Other service activities	1.9	2.8	1.3	2.7	2.8	1.7	1.6	2.8	0.9	1.4	2.3	1.0	2.3	3.8	1.5	2.3	3.8	1.5
Activities of households as employers ; undifferentiated goods and services producing activities of households for own use	0.6	1.0	0.3	1.9	0.7	0.3	0.5	0.7	0.3	0.3	0.4	0.3	0.2	0.4	0.1	0.2	0.4	0.1
Activities of wxterritorial organizations and bodies	0.0	0.0	0.0	0.1	-	-	0.0	0.0	0.0	-	-	-	-	-	-	-	-	-
Unknown	0.2	0.3	0.0	1.0	0.1	0.1	-	-	-	0.0	-	0.0	0.0	0.0	-	0.0	0.0	-

TABLE H NUMBER AND PERCENTAGE OF EMPLOYED PERSONS BY OCCUPATION, REGION AND AREA

OCCUPATION	Whole Kingdom		Bangkok		Central Region		Northern Region		Northeastern Region		Southern Region					
	Total	M.A.	Non-M.A.	Total	M.A.	Non-M.A.	Total	M.A.	Non-M.A.	Total	M.A.	Non-M.A.				
Total	37,815.0	17,101.7	20,713.4	5,243.2	11,406.4	5,228.8	6,177.6	6,437.6	2,200.5	4,237.2	9,706.7	2,778.3	6,928.4	5,021.2	1,650.9	3,370.3
Legislator, senior officials and manage	1,568.9	981.4	587.5	450.1	507.6	282.3	225.4	149.9	71.2	78.7	320.8	110.4	210.4	140.5	67.5	73.0
Professionals	2,145.7	1,449.9	695.8	575.7	638.4	362.7	275.6	266.9	164.0	102.9	420.9	222.2	198.8	243.8	125.3	118.5
Technicians and associate professionals	1,775.2	1,236.6	538.6	539.4	662.5	377.8	284.7	175.8	114.2	61.6	224.0	102.0	122.1	173.6	103.4	70.2
Clerks	1,485.5	991.8	493.7	470.6	512.6	270.1	242.5	164.5	79.1	85.4	190.4	93.1	97.3	147.5	78.9	68.5
Service workers and shop and market sales workers	7,279.0	4,407.4	2,871.6	1,366.6	2,288.7	1,311.0	977.7	1,077.1	555.0	522.1	1,545.5	665.7	879.9	1,001.0	509.1	491.9
Skilled agricultural and fishery workers	11,270.9	2,044.7	9,226.2	39.7	1,909.2	350.3	1,558.9	2,683.6	473.9	2,209.7	4,572.0	912.4	3,659.6	2,066.4	268.4	1,798.0
Craftsmen and related trades workers	4,535.6	2,237.6	2,298.0	675.9	1,516.4	710.8	805.6	814.3	342.1	472.2	1,021.2	300.2	720.9	507.9	208.6	299.3
Plant and machine operators and assemblers	3,569.9	1,934.3	1,635.6	609.2	1,893.3	953.7	939.6	339.9	143.5	196.4	495.2	133.0	362.2	232.4	94.9	137.5
Elementary occupations	4,121.1	1,764.1	2,357.0	471.8	1,459.0	600.5	858.5	765.7	257.6	508.1	916.8	239.5	677.3	507.9	194.7	313.1
Workers not classifiable by occupation	63.3	53.9	9.4	44.2	18.9	9.7	9.2	-	-	-	-	-	-	0.3	-	0.3
Total	100.0	100.0	100.0	100.0	100.0	100.0	100.0	100.0	100.0	100.0	100.0	100.0	100.0	100.0	100.0	100.0
Legislator, senior officials and manage	4.2	5.7	2.8	8.6	4.5	5.4	3.7	2.3	3.2	1.9	3.3	4.0	3.0	2.8	4.1	2.2
Professionals	5.7	8.5	3.4	11.0	5.6	6.9	4.5	4.2	7.5	2.4	4.3	8.0	2.9	4.9	7.6	3.5
Technicians and associate professionals	4.7	7.2	2.6	10.3	5.8	7.2	4.6	2.7	5.2	1.5	2.3	3.7	1.8	3.5	6.3	2.1
Clerks	3.9	5.8	2.4	9.0	4.5	5.2	3.9	2.6	3.6	2.0	2.0	3.4	1.4	2.9	4.8	2.0
Service workers and shop and market sales workers	19.3	25.8	13.9	26.1	20.1	25.1	15.8	16.7	25.2	12.3	15.9	24.0	12.7	19.9	30.8	14.6
Skilled agricultural and fishery workers	29.8	12.0	44.5	0.8	16.7	6.7	25.2	41.7	21.5	52.2	47.1	32.8	52.8	41.2	16.3	53.4
Craftsmen and related trades workers	12.0	13.1	11.1	12.9	13.3	13.6	13.0	12.7	15.5	11.1	10.5	10.8	10.4	10.1	12.6	8.9
Plant and machine operators and assemblers	9.4	11.3	7.9	11.6	16.6	18.2	15.2	5.3	6.5	4.6	5.1	4.8	5.2	4.6	5.8	4.1
Elementary occupations	10.9	10.3	11.4	9.0	12.8	11.5	13.9	11.9	11.7	12.0	9.4	8.6	9.8	10.1	11.8	9.3
Workers not classifiable by occupation	0.2	0.3	0.1	0.8	0.2	0.2	0.2	-	-	-	-	-	-	0.0	-	0.0

TABLE I NUMBER AND PERCENTAGE OF EMPLOYED PERSON BY LEVEL OF EDUCATIONAL ATTAINMENT, REGION AND AREA

LEVEL OF EDUCATIONAL ATTAINMENT	Whole Kingdom			Bangkok			Central Region			Northern Region			Northeastern Region			Southern Region		
	Total	M.A.	Non-M.A.	Total	M.A.	Non-M.A.	Total	M.A.	Non-M.A.	Total	M.A.	Non-M.A.	Total	M.A.	Non-M.A.	Total	M.A.	Non-M.A.
Total	37,815.0	17,101.7	20,713.4	5,243.2	11,406.4	5,228.8	6,177.6	6,437.6	2,200.5	4,237.2	9,706.7	2,778.3	6,928.4	5,021.2	1,650.9	3,370.3		
None	1,286.9	516.3	770.6	127.2	434.2	204.4	229.8	453.0	112.3	340.7	88.4	23.9	64.5	184.2	48.6	135.7		
Less than Elementary	8,282.3	2,588.7	5,693.6	3,908	1,959.8	683.7	1,276.1	2,010.7	581.0	1,429.7	3,046.4	714.7	2,331.7	874.7	218.6	656.1		
Elementary	8,634.2	3,184.0	5,450.1	898.7	2,400.2	978.8	1,421.4	1,303.7	335.6	968.1	2,656.4	641.8	2,014.6	1,375.2	329.2	1,046.0		
Lower Secondary	6,062.5	2,667.3	3,395.2	752.5	2,111.9	975.3	1,136.6	924.0	296.8	627.2	1,456.7	378.1	1,078.7	817.4	264.6	552.7		
Upper Secondary Level	5,721.3	2,887.1	2,834.1	905.3	1,892.3	908.4	983.9	823.5	344.8	478.6	1,293.8	429.1	864.7	806.4	299.5	506.9		
General/Academic	4,379.7	2,111.1	2,268.6	605.4	1,404.0	665.2	738.8	660.3	269.6	390.7	1,092.7	349.9	742.7	617.4	220.9	396.5		
Vocational	1,335.8	771.8	564.0	299.9	484.8	240.4	244.3	162.2	74.2	88.0	200.6	78.9	121.7	188.4	78.4	110.0		
Teacher Training	5.8	4.2	1.5	-	3.5	2.7	0.8	1.0	1.0	-	0.5	0.3	0.2	0.7	0.2	0.5		
Higher Level	7,507.0	5,076.6	2,430.4	2,128.3	2,410.0	1,371.6	1,038.4	902.0	521.3	380.7	1,161.3	588.9	572.5	905.3	466.5	438.8		
Academic	4,843.6	3,532.2	1,311.5	1,742.5	1,467.4	870.9	596.5	510.4	316.1	194.3	602.7	323.2	279.5	520.7	279.4	241.2		
Higher Technical Education	1,924.3	1,141.2	783.1	311.8	752.7	405.7	346.9	261.0	135.4	125.7	338.5	163.0	175.5	260.3	125.3	135.0		
Teacher Training	739.0	403.2	335.8	74.1	190.0	94.9	95.1	130.6	69.8	60.8	220.1	102.6	117.4	124.3	61.8	62.5		
Others ^{1/}	101.7	58.2	43.5	-	73.4	48.5	24.9	18.5	8.1	10.4	1.2	0.7	0.6	8.6	0.9	7.7		
Unknown	219.3	123.5	95.8	40.3	124.6	58.3	66.4	2.4	0.6	1.8	2.4	1.2	1.2	49.5	23.0	26.4		
Total	100.0	100.0	100.0	100.0	100.0	100.0	100.0	100.0	100.0	100.0	100.0	100.0	100.0	100.0	100.0	100.0		
None	3.4	3.0	3.7	2.4	3.8	3.9	3.7	7.0	5.1	8.0	0.9	0.9	0.9	3.7	2.9	4.0		
Less than Elementary	21.9	15.1	27.5	7.5	17.2	13.1	20.7	31.2	26.4	33.7	31.4	25.7	33.7	17.4	13.2	19.5		
Elementary	22.8	18.6	26.3	17.1	21.0	18.7	23.0	20.3	15.3	22.9	27.4	23.1	29.1	27.4	19.9	31.0		
Lower Secondary	16.0	15.6	16.4	14.4	18.5	18.7	18.4	14.4	13.5	14.8	15.0	13.6	15.6	16.3	16.0	16.4		
Upper Secondary Level	15.1	16.9	13.7	17.3	16.6	17.4	15.9	12.8	15.7	11.3	13.3	15.5	12.5	16.1	18.1	15.0		
General/Academic	11.6	12.3	11.0	11.6	12.3	12.7	12.0	10.3	12.3	9.2	11.3	12.6	10.7	12.3	13.4	11.8		
Vocational	3.5	4.5	2.7	5.7	4.3	4.6	4.0	2.5	3.4	2.1	2.1	2.8	1.8	3.8	4.8	3.3		
Teacher Training	0.0	0.0	0.0	-	0.0	0.1	0.0	0.0	0.0	-	0.0	0.0	0.0	0.0	0.0	0.0		
Higher Level	19.9	29.7	11.7	40.6	21.1	26.2	16.8	14.0	23.7	9.0	12.0	21.2	8.3	18.0	28.3	13.0		
Academic	12.8	20.7	6.3	33.2	12.9	16.7	9.7	7.9	14.4	4.6	6.2	11.6	4.0	10.4	16.9	7.2		
Higher Technical Education	5.1	6.7	3.8	6.0	6.6	7.8	5.6	4.1	6.2	3.0	3.5	5.9	2.5	5.2	7.6	4.0		
Teacher Training	2.0	2.4	1.6	1.4	1.7	1.8	1.5	2.0	3.2	1.4	2.3	3.7	1.7	2.5	3.8	1.9		
Others ^{2/}	0.3	0.3	0.2	-	0.6	0.9	0.4	0.3	0.4	0.2	0.0	0.0	0.0	0.2	0.1	0.2		
Unknown	0.6	0.7	0.5	0.8	1.1	1.1	1.1	0.0	0.0	0.0	0.0	0.0	0.0	1.0	1.4	0.8		

^{1/} Including short course vocational

3.3 Occupation : the distribution of employed persons by occupation (table H), showed that skilled agricultural and fishery workers constituted the bulk of the employed labor force (29.8%). The occupation group with the next largest number of workers was service workers and shop and market sales workers which accounted for 19.3%, craftsmen and related trades workers about 12.0% and elementary occupations workers 10.9%, the rest were the other occupations.

The pattern of occupation in municipal area was quite different from that of non-municipal area and the whole kingdom. In municipal area, about 25.8% of the total employed were service workers and shop and market sales workers, 13.1% were craftsmen and related trades workers, 12.0% were skilled agricultural and fishery workers, 11.3% were plant and machine operators and assemblers workers. The occupational patterns in non-municipal area were similar to the whole kingdom, which the largest number of workers were skilled agricultural and fishery workers 44.5%, followed by service workers and shop and market sales workers 13.9% and elementary occupations 11.4%.

In almost region, the occupational patterns were not very different. That was the principal occupation was agricultural occupation, especially in the Northeast, comprised (47.1%), the next was the North (41.7%) the South (41.2%) and the Central (16.7%). But in Bangkok, service workers and shop and market sales workers constituted

about 26.1% of the total employed, followed by around 12.9% craftsmen and related trade workers, 11.6% were plant and machine operators, professionals were 11.0%, technicians and associate professionals were 10.3%, clerks and elementary occupation workers were 9.0% and the rest were the other occupations.

3.4 Education : The distribution of employed persons by level of educational attainment (Table I) illustrated that vast majority of employed people were with rather low level of education, (48.1% ; only some elementary level or no education), while those of 31.1% were with secondary level, 19.9% with higher level and the rest were others.

Employed people resided in municipal areas completed higher than elementary level (secondary and higher level) with higher rate than those lived in non-municipal areas (62.2% and 41.8% respectively). In municipal area, 36.7% of employed persons held some elementary level or no education , 32.5% secondary level and 29.7% with higher level, whereas the corresponding educational level for employed persons in non-municipal area were 57.5%, 30.1% and 11.7% respectively.

The majority of employed persons in every region were with some elementary level or no education, especially in the Northeast (about 59.7%), followed by the North (58.5%), the South (48.5%) and the Central (42.0%). It was observed that there were relatively high number of employed people with secondary and higher levels in the Central (35.1% and 21.1%) and the South (32.4% and 18.0%)

In Bangkok, most of employed persons completed higher than elementary education (72.3%), especially there was the highest rate of those with higher level of education (40.6%).

4. Unemployment

The unemployment rate is the ratio of the number of unemployed persons to

the labor force expressed as a percentage. It depends, therefore, on the definition of unemployment as well as of the labor force adopted in the survey. Beginning from the survey in August 1982, unemployment has been measured, for a better understanding of the situation, in terms of persons available for works, including not only those actively looking for work but also those not looking for but available for work. As well, the classification of the labor force status or activity has been revised to include, the current labor force, the seasonally inactive labor force, to constitute what is described as the total labor force. Different unemployment rates can be computed for purpose of comparative analysis, using different measures of unemployment and labor force as given in Table J

TABLE J DIFFERENT RATES OF UNEMPLOYMENT, QUARTER 2 : APRIL – JUNE 2014

(Percentage)		
Labor force	Actively looking for work	Total available for work
Current labor force	0.3	1.0
Total labor force	0.3	1.0

In general, during the agricultural season, the unemployment rate calculated from the total labor force is very close to that obtained from the current labor force

but in the slack season the rates are quite different.

At this quarter of the survey, the rate of total unemployment or percentage

of the total labor force who did not work but were available for work (total available for work) was about 1.0% while the open unemployment which measured from those who were actively looking for work was 0.3%. Generally, any measurement of unemployment shows that the number of unemployed persons was among the off-season of agriculture are more than the numbers among agricultural season of the same year.

Table K reveals that the rate of unemployment was rather high among the

young population aged 15-24 years or those who just entered in the labor force. Of these the population aged 15-29 years (include males and females) had very high rates of unemployment, especially the population aged 15-19 years had the highest rates (5.4%). This reflects an increasingly widespread problem of unemployment among the young population with middle and high level of educational attainment since the young with secondary level, higher level or equivalent educational levels begin to enter the labor market at around this age-group.

FIGURE 5 UNEMPLOYMENT RATES BY AGE GROUP (YEARS)

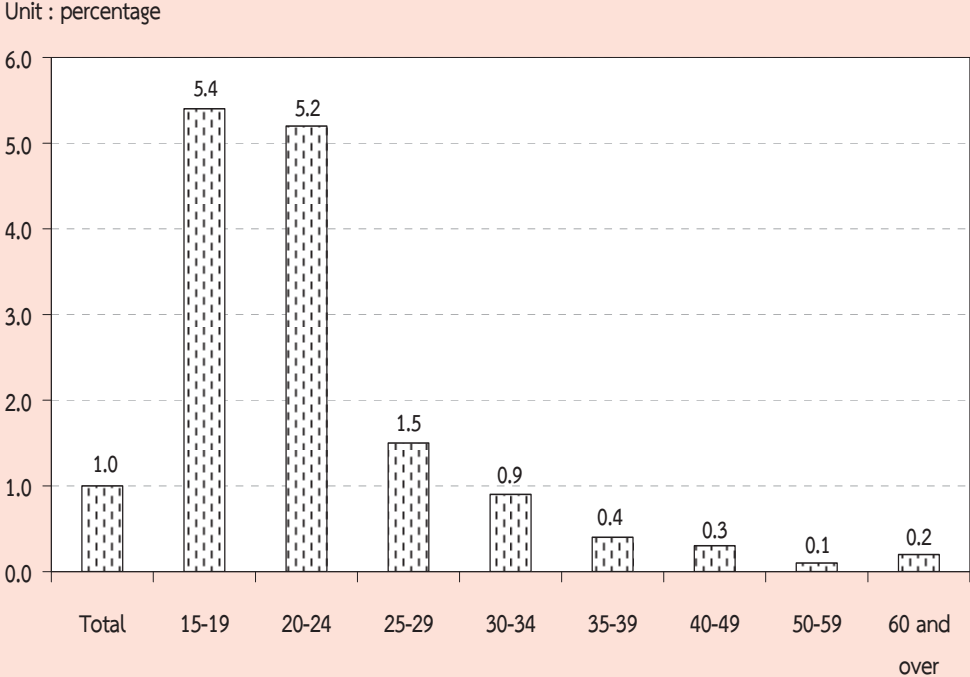

TABLE K UNEMPLOYMENT RATES BY AGE GROUP, SEX, REGION AND AREA

Sex and age group (years)	(Percentage)															
	Whole kingdom			Bangkok	Central region			Northern region			Northeastern region			Southern region		
	Total	M.A.	Non-M.A.		Total	M.A.	Non-M.A.	Total	M.A.	Non-M.A.	Total	M.A.	Non-M.A.	Total	M.A.	Non-M.A.
Total	1.0	1.1	1.0	0.9	1.1	1.3	0.9	0.8	1.1	0.7	0.9	0.7	1.0	1.3	1.4	1.2
15-19	5.4	5.6	5.3	5.5	5.6	6.7	4.8	3.5	6.3	2.6	5.0	3.0	5.5	7.7	6.5	8.1
20-24	5.2	5.5	4.9	4.5	5.4	6.5	4.4	3.6	5.3	2.8	5.6	4.0	6.1	6.4	8.0	5.7
25-29	1.5	1.3	1.6	1.0	1.3	1.4	1.2	1.7	1.4	1.9	1.7	1.8	1.7	1.8	1.7	1.9
30-34	0.9	0.9	0.9	0.9	1.0	0.9	1.0	1.1	1.2	1.0	0.9	0.7	1.0	0.6	1.3	0.3
35-39	0.4	0.4	0.4	0.2	0.5	0.8	0.3	0.3	0.2	0.3	0.3	0.3	0.3	0.6	0.4	0.7
40-49	0.3	0.4	0.2	0.5	0.3	0.4	0.2	0.3	0.4	0.3	0.2	0.2	0.1	0.3	0.4	0.3
50-59	0.1	0.2	0.1	0.1	0.1	0.2	0.0	0.2	0.3	0.2	0.1	0.1	0.1	0.0	0.0	-
60 and over	0.2	0.2	0.2	-	0.2	0.3	0.1	0.5	0.8	0.4	0.1	-	0.2	0.0	0.0	0.1
Male	1.0	1.2	0.8	1.0	1.2	1.5	0.9	0.7	0.9	0.5	0.8	0.7	0.8	1.4	1.9	1.2
15-19	4.8	5.5	4.5	2.4	6.6	8.9	5.0	2.8	5.1	2.1	4.0	1.5	4.7	6.8	9.0	6.0
20-24	4.0	5.8	2.6	5.4	4.6	6.4	3.2	1.7	3.5	0.9	2.5	4.0	1.9	6.3	10.6	4.6
25-29	1.7	1.4	1.9	1.0	1.5	1.5	1.5	1.8	1.8	1.8	2.4	2.1	2.4	2.0	1.7	2.2
30-34	1.1	1.2	1.0	0.8	1.3	1.5	1.0	1.3	1.8	1.0	1.2	0.6	1.4	0.7	1.2	0.4
35-39	0.5	0.5	0.5	0.1	0.6	1.0	0.3	0.1	0.1	0.2	0.5	0.3	0.6	0.8	0.7	0.9
40-49	0.3	0.5	0.2	0.8	0.3	0.4	0.2	0.3	0.3	0.4	0.2	0.3	0.1	0.3	0.6	0.1
50-59	0.1	0.1	0.1	0.1	0.2	0.3	0.0	0.0	0.1	-	0.1	0.1	0.2	-	-	-
60 and over	0.2	0.2	0.2	-	0.2	0.3	0.2	0.4	0.7	0.3	0.1	-	0.2	0.1	0.0	0.1
Female	1.0	0.9	1.1	0.9	1.0	1.1	0.9	1.1	1.2	1.0	1.1	0.7	1.2	1.1	0.9	1.3
15-19	6.6	5.7	7.2	10.3	3.7	3.1	4.2	5.5	8.5	4.1	7.1	5.8	7.4	9.7	1.7	13.4
20-24	6.8	5.2	8.3	3.5	6.3	6.5	6.0	6.5	7.6	5.8	10.2	4.0	12.7	6.5	4.8	7.5
25-29	1.2	1.2	1.1	1.1	1.1	1.3	0.8	1.7	1.0	2.1	0.9	1.5	0.7	1.5	1.8	1.4
30-34	0.7	0.7	0.8	0.9	0.7	0.3	1.1	0.9	0.6	1.0	0.6	0.7	0.6	0.6	1.4	0.1
35-39	0.3	0.4	0.3	0.4	0.4	0.5	0.4	0.4	0.3	0.5	0.1	0.3	-	0.3	0.1	0.5
40-49	0.2	0.3	0.2	0.1	0.3	0.4	0.3	0.3	0.5	0.2	0.1	0.1	0.1	0.3	0.2	0.4
50-59	0.1	0.2	0.1	0.1	0.1	0.1	0.0	0.4	0.4	0.3	0.0	0.1	-	0.0	0.0	-
60 and over	0.2	0.3	0.2	-	0.1	0.2	0.0	0.7	1.0	0.5	0.1	-	0.1	-	-	-

Considered unemployment rate by sex, it was found that, unemployment rate of male and rate of female (1.0%). The unemployment rate in municipal areas were 1.1% and non-municipal areas were 1.0%. Similar pattern appeared in most regions, the highest rates of unemployment in the South with 1.3%, follow by the Central with 1.1%, Bangkok and the Northeast with 0.9% and the North with 0.8%.

Considering on levels of educational attainment of the unemployed persons (Table L), it was found that the unemployment rates of persons attained

higher level, upper secondary level and lower secondary level were rather high.

FIGURE 6 UNEMPLOYMENT RATES BY LEVEL OF EDUCATIONAL ATTAINMENT

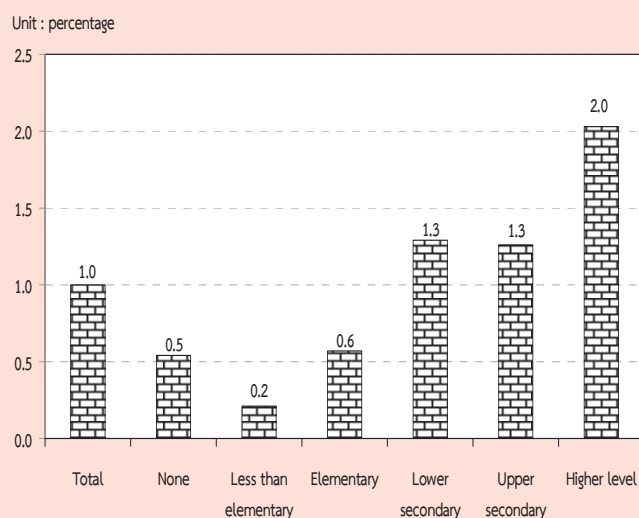

TABLE L UNEMPLOYMENT RATES BY LEVEL OF EDUCATIONAL ATTAINMENT, SEX AND AREA

Area and sex	Level of educational attainment											
	Total	None	Less than elementary	Elementary	Lower secondary	Upper secondary level			Higher level		Others and unknown	
						General/academic	Vocational	Teacher training	Academic	Higher technical education		Teacher training
Total	1.0	0.5	0.2	0.6	1.3	1.2	1.5	-	2.2	2.0	0.9	0.8
Male	1.0	0.4	0.2	0.7	1.2	1.3	1.5	-	2.1	1.6	0.3	1.3
Female	1.0	0.7	0.2	0.4	1.5	1.1	1.4	-	2.3	2.5	1.1	-
M.A.	1.1	0.7	0.4	0.6	1.3	1.2	1.2	-	1.8	1.4	0.4	1.3
Male	1.2	0.3	0.5	0.7	1.2	1.5	1.5	-	1.9	1.7	0.1	2.3
Female	0.9	1.1	0.3	0.4	1.4	0.7	0.8	-	1.7	0.9	0.5	-
Non-M.A.	1.0	0.4	0.1	0.6	1.3	1.2	1.9	-	3.5	2.8	1.4	0.2
Male	0.8	0.4	0.1	0.7	1.2	1.1	1.6	-	2.8	1.3	0.5	0.3
Female	1.1	0.4	0.1	0.4	1.6	1.4	2.3	-	3.9	4.8	1.8	-

1/ Including short course vocational

5. Characteristics of the unemployed labor force

Table M illustrates that the unemployed persons were largely males, (54.0%) whereas the corresponding percentage for females was 46.0%. The percentage of unemployed male were

about 59.3% and 49.0% of the total unemployed in municipal area and non-municipal area respectively which was higher than the female (40.7% and 51.0% respectively.)

TABLE M NUMBER AND PERCENTAGE OF UNEMPLOYED PERSONS BY LEVEL OF EDUCATIONAL ATTAINMENT, SEX AND AREA

Area and sex	Level of educational attainment											
	Total	None	Less than elementary	Elementary	Lower secondary	Upper secondary level			Higher level		Others and unknown	
						General/academic	Vocational	Teacher training	Academic	Higher technical education		Teacher training
Number ('000)												
Total	385.7	7.1	18.0	50.1	79.7	53.4	19.9	-	110.8	38.6	6.3	1.8
Male	207.9	2.3	10.4	36.1	45.0	33.2	12.5	-	48.2	17.6	0.8	1.8
Female	177.8	4.8	7.6	14.0	34.8	20.2	7.4	-	62.6	21.0	5.5	-
Municipal areas	184.4	3.8	11.0	18.4	34.1	24.9	9.2	-	64.0	16.0	1.6	1.6
Male	109.3	0.8	6.8	12.6	19.5	18.4	6.7	-	31.1	11.5	0.2	1.6
Female	75.2	3.0	4.3	5.8	14.6	6.4	2.5	-	32.9	4.5	1.4	-
Non-municipal areas	201.3	3.3	6.9	31.8	45.6	28.6	10.7	-	46.8	22.6	4.8	0.2
Male	98.6	1.5	3.6	23.5	25.4	14.8	5.8	-	17.0	6.2	0.6	0.2
Female	102.7	1.8	3.3	8.3	20.2	13.8	4.9	-	29.8	16.4	4.2	-
Percentage												
Total	100.0	1.8	4.7	13.0	20.7	13.9	5.2	-	28.7	10.0	1.6	0.5
Male	100.0	1.1	5.0	17.4	21.6	16.0	6.0	-	23.2	8.5	0.4	0.9
Female	100.0	2.7	4.3	7.9	19.6	11.4	4.2	-	35.2	11.8	3.1	-
Municipal areas	100.0	2.0	6.0	10.0	18.5	13.5	5.0	-	34.7	8.7	0.9	0.9
Male	100.0	0.7	6.2	11.6	17.9	16.9	6.2	-	28.5	10.5	0.2	1.5
Female	100.0	4.0	5.7	7.7	19.4	8.6	3.3	-	43.7	6.0	1.8	-
Non-municipal areas	100.0	1.7	3.4	15.8	22.7	14.2	5.3	-	23.3	11.2	2.4	0.1
Male	100.0	1.6	3.7	23.8	25.8	15.0	5.9	-	17.3	6.2	0.6	0.2
Female	100.0	1.7	3.2	8.1	19.7	13.4	4.8	-	29.0	16.0	4.1	-

1/ Including short course vocational

The majority of the unemployed persons (52.2%) were in non-municipal area because these area constituted a larger part of the total labor force. About 57.8% of the total unemployed females were in non-

municipal area while it was 47.4% of males. However, the percentage of unemployed males and females were lower in busy season than the slack season.

The unemployed persons with low level of education, i.e. some elementary education and no education was about 19.5% of the total unemployed, those with the higher level, i.e. secondary and higher level were about 39.8% and 40.3% respectively. Non-municipal area accounted higher than municipal area for some elementary and no education (20.9% compared with 18.0%). While municipal area accounted higher proportion than non-municipal area for higher level (44.3% compared with 36.9%).

6. Hours worked

Data on number of hours worked and additional hours available for work obtained from all employed persons. In the case of persons who had job but did not work at all during the survey week, the

question on hours worked was interpreted as the zero hour per week. The data on hours worked included hours worked on all occupations ; principal as well as others.

The data summarized in Table N showed that about 25.5% of the employed persons worked 50 hours or more per week. About 59.4% of employed persons worked 35-49 hours per week. On the other hand, about 84.9% of employed person worked 35 hours or more per week and they might be classified as fully employed. About 13.9%, worked less than 35 hours per week ; may be treated as under-employed. Employed persons, with regular job but did not work during the survey week (0 hour) , accounted only 1.2%.

TABLE N NUMBER AND PERCENTAGE OF EMPLOYED PERSONS BY HOURS WORKED PER WEEK

Hours worked per week	Employed persons		Persons available for additional work	
	Number (in thousands)	Percentage	Number (in thousands)	Percentage (as compared to employed)
Total	37,815.0	100.0	388.2	1.0
0 hour	463.0	1.2	50.9	11.0
1 - 9 hours	190.6	0.5	16.9	8.9
10 - 19 hours	900.6	2.4	54.5	6.1
20 - 29 hours	2,419.6	6.4	92.4	3.8
30 - 34 hours	1,740.4	4.6	43.4	2.5
35 - 39 hours	4,082.9	10.8	36.8	0.9
40 - 49 hours	18,362.2	48.6	80.1	0.4
50 hours and over	9,655.6	25.5	13.2	0.1

The percentage of employed persons who were available for additional work, which is also an indicator for under-employment, accounted for about 1.0%. Of the employed persons who worked less than 35 hours per week, 3.9% desired and were available for additional work. The details of hours worked by occupation, industry and work status are presented in the statistical tables (Appendix B : Statistical tables 8-10).

7. Wages and salaries

Data on wages and salaries have been collected in respect of all employees in accordance with the system applicable to each case and converted into the equivalent monthly wages and salaries. The data have been tabulated by industry, sex and area separately for government and private employees (see Appendix B : statistical tables 15 - 16). In this chapter, data on the number of male and female employees by wages level or salaries (not including supplementary earnings) and area are presented in Table O.

On the whole, about 47.5% of 18.0 million employees had monthly wages or salaries of 5,501-10,000 Baht, around 40.3% had over 10,000 Baht per month, 9.6% had 2,501-5,500 Baht and about 1.8% received less than 2,500 Baht per month.

The majority of employees in municipal area had higher level of wages or salaries than their counterpart in the other area. For instance, only about 5.8% of employees in municipal area received monthly wages or salaries, below 5,501 Baht whereas the corresponding figure in non-municipal area was 18.3%. Around 93.2% of employees in municipal area earned more than 5,500 Baht compared with 81.2% in non-municipal area. Moreover, about 50.8% of employees in municipal area earned more than 10,000 Baht a month, while the percentages in non-municipal area was only 27.4%.

FIGURE 7 PERCENTAGE OF EMPLOYEES BY WAGE OR SALARY / MONTH
(Baht / Month)

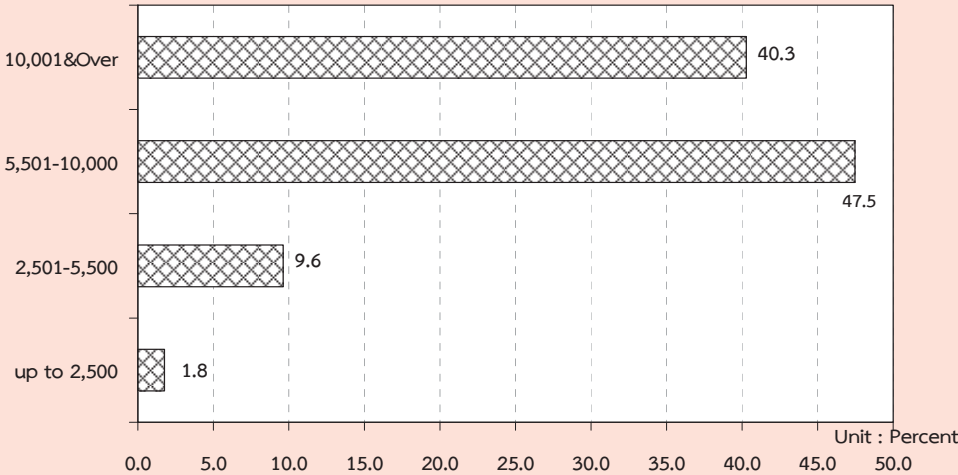

TABLE O NUMBER AND PERCENTAGE OF EMPLOYEES BY WAGE/SALARY, SEX AND AREA

Monthly wage/ Salary level (Baht)	Whole kingdom			Municipal areas			Non- municipal areas		
	Total	Government sector	Private sector	Total	Government sector	Private sector	Total	Government sector	Private sector
Number ('000)									
Total	18,019.1	3,570.0	14,449.1	9,929.8	1,973.6	7,956.2	8,089.3	1,596.4	6,493.0
Up to 2,500	316.7	20.5	296.2	77.9	6.6	71.4	238.8	14.0	224.8
2,501-5,500	1,733.6	171.0	1,562.6	500.2	51.1	449.1	1,233.4	120.0	1,113.5
5,501-10,000	8,554.0	976.1	7,577.9	4,205.0	409.0	3,796.1	4,349.0	567.1	3,781.8
10,001 & Over	7,258.8	2,372.8	4,886.0	5,043.7	1,492.6	3,551.2	2,215.1	880.2	1,334.8
Unknown	156.0	29.5	126.4	102.9	14.5	88.5	53.1	15.1	38.0
Male	9,964.4	1,862.5	8,101.9	5,300.3	1,006.5	4,293.8	4,664.1	856.0	3,808.1
Up to 2,500	139.6	3.3	136.3	37.1	1.6	35.6	102.5	1.7	100.8
2,501-5,500	902.2	104.8	797.4	227.2	29.8	197.4	675.0	75.0	600.0
5,501-10,000	4,838.2	572.4	4,265.8	2,256.4	239.2	2,017.3	2,581.7	333.2	2,248.5
10,001 & Over	4,000.3	1,166.2	2,834.2	2,721.9	727.6	1,994.4	1,278.4	438.6	839.8
Unknown	84.2	15.9	68.3	57.7	8.4	49.3	26.5	7.4	19.0
Female	8,054.7	1,707.5	6,347.2	4,629.5	967.2	3,662.3	3,425.2	740.4	2,684.9
Up to 2,500	177.1	17.3	159.9	40.8	5.0	35.8	136.3	12.2	124.1
2,501-5,500	831.4	66.3	765.2	273.0	21.3	251.7	558.4	44.9	513.5
5,501-10,000	3,715.9	403.7	3,312.2	1,948.6	169.8	1,778.8	1,767.3	233.9	1,533.4
10,001 & Over	3,258.5	1,206.6	2,051.9	2,321.8	765.0	1,556.8	936.7	441.6	495.0
Unknown	71.8	13.7	58.1	45.2	6.0	39.2	26.6	7.7	18.9
Percentage									
Total	100.0	100.0	100.0	100.0	100.0	100.0	100.0	100.0	100.0
Up to 2,500	1.8	0.6	2.1	0.8	0.3	0.9	3.0	0.9	3.5
2,501-5,500	9.6	4.8	10.8	5.0	2.6	5.6	15.3	7.5	17.2
5,501-10,000	47.5	27.3	52.5	42.4	20.7	47.7	53.8	35.5	58.3
10,001 & Over	40.3	66.5	33.8	50.8	75.6	44.6	27.4	55.1	20.6
Unknown	0.9	0.8	0.9	1.0	0.7	1.1	0.7	1.0	0.6
Male	100.0	100.0	100.0	100.0	100.0	100.0	100.0	100.0	100.0
Up to 2,500	1.4	0.2	1.7	0.7	0.2	0.8	2.2	0.2	2.7
2,501-5,500	9.1	5.6	9.8	4.3	3.0	4.6	14.5	8.8	15.8
5,501-10,000	48.6	30.7	52.7	42.6	23.8	47.0	55.4	38.9	59.0
10,001 & Over	40.2	62.6	35.0	51.4	72.3	46.5	27.4	51.2	22.1
Unknown	0.8	0.9	0.8	1.1	0.8	1.2	0.6	0.9	0.5
Female	100.0	100.0	100.0	100.0	100.0	100.0	100.0	100.0	100.0
Up to 2,500	2.2	1.0	2.5	0.9	0.5	1.0	4.0	1.7	4.6
2,501-5,500	10.3	3.9	12.1	5.9	2.2	6.9	16.3	6.1	19.1
5,501-10,000	46.1	23.6	52.2	42.1	17.6	48.6	51.6	31.6	57.1
10,001 & Over	40.5	70.7	32.3	50.2	79.1	42.5	27.4	59.7	18.4
Unknown	0.9	0.8	0.9	1.0	0.6	1.1	0.8	1.0	0.7

It was observed that, as a whole, government employees got higher level of monthly wages or salaries than the private ones. This partly because, in this survey, the private employees included also those of daily wages employees and laborers who usually earned rather low income. About 12.9% of the private employees earned less than 5,501 Baht a month as compared with 5.4% of the government employees. On the other hand, the government employees who received over 5,500 Baht per month accounted for about 93.8% of the total

government employees while the private employees only accounted for 86.3%.

8. Supplementary benefits

Apart from data on basic wages and salaries, information such as receipt of supplementary benefits in cash i.e. bonuses and overtime payments, and in kind i.e. food, clothing, housing, and others was also collected. The data on number of employees receiving benefits are summarized in Table P.

TABLE P NUMBER AND PERCENTAGE OF PRIVATE EMPLOYEES AND GOVERNMENT EMPLOYEES BY RECEIVING SUPPLEMENTARY BENEFITS, AREA AND SEX

(In thousands)

Sector, area and sex	Total employees	Number of employees receiving supplementary benefits						
		Bonus	Overtime	Other Cash	Food	Clothing	Housing	Others
Total	5,171.9	57.0	2,044.8	2,488.4	1,329.8	38.3	815.3	622.7
		(1.1)	(39.5)	(48.1)	(25.7)	(0.7)	(15.8)	(12.0)
Male	2,788.1	37.8	1,108.1	1,350.0	617.7	18.3	471.3	329.0
		(1.4)	(39.7)	(48.4)	(22.2)	(0.7)	(16.9)	(11.8)
Female	2,383.8	19.2	936.7	1,138.5	712.1	20.0	344.0	293.7
		(0.8)	(39.3)	(47.8)	(29.9)	(0.8)	(14.4)	(12.3)
Private sector	4,059.7	43.4	1,821.5	1,678.6	1,301.8	34.4	598.7	591.6
		(1.1)	(44.9)	(41.3)	(32.1)	(0.8)	(14.7)	(14.6)
Male	2,203.4	29.8	1,007.6	921.5	608.4	17.1	330.6	308.7
		(1.4)	(45.7)	(41.8)	(27.6)	(0.8)	(15.0)	(14.0)
Female	1,856.3	13.7	813.9	757.1	693.4	17.3	268.1	282.9
		(0.7)	(43.8)	(40.8)	(37.4)	(0.9)	(14.4)	(15.2)
Government sector	1,112.2	13.5	223.3	809.8	28.0	3.9	216.6	31.1
		(1.2)	(20.1)	(72.8)	(2.5)	(0.3)	(19.5)	(2.8)
Male	584.7	8.0	100.5	428.4	9.3	1.1	140.7	20.3
		(1.4)	(17.2)	(73.3)	(1.6)	(0.2)	(24.1)	(3.5)
Female	527.4	5.5	122.8	381.3	18.7	2.7	75.9	10.8
		(1.0)	(23.3)	(72.3)	(3.5)	(0.5)	(14.4)	(2.0)

TABLE P NUMBER AND PERCENTAGE OF PRIVATE EMPLOYEES AND GOVERNMENT EMPLOYEES
BY RECEIVING SUPPLEMENTARY BENEFITS, AREA AND SEX (Cont.)

(In thousands)

Sector, area and sex	Total employees	Number of employees receiving supplementary benefits						
		Bonus	Overtime	Other cash	Food	Clothing	Housing	Others
Private sector								
Municipal areas	2,352.8	22.7	1,044.8	998.0	769.7	17.6	393.2	268.9
		(1.0)	(44.4)	(42.4)	(32.7)	(0.7)	(16.7)	(11.4)
Male	1,260.2	14.3	605.5	554.9	333.1	9.5	191.2	150.4
		(1.1)	(48.0)	(44.0)	(26.4)	(0.8)	(15.2)	(11.9)
Female	1,092.6	8.4	439.3	443.1	436.7	8.1	202.0	118.5
		(0.8)	(40.2)	(40.6)	(40.0)	(0.7)	(18.5)	(10.8)
Non-municipal areas	1,707.0	20.7	776.7	680.7	532.1	16.8	205.5	322.7
		(1.2)	(45.5)	(39.9)	(31.2)	(1.0)	(12.0)	(18.9)
Male	943.2	15.5	402.1	366.7	275.3	7.6	139.4	158.3
		(1.6)	(42.6)	(38.9)	(29.2)	(0.8)	(14.8)	(16.8)
Female	763.7	5.3	374.6	314.0	256.8	9.2	66.1	164.5
		(0.7)	(49.0)	(41.1)	(33.6)	(1.2)	(8.7)	(21.5)
Government sector								
Municipal areas	641.7	6.3	145.0	449.6	17.0	2.8	148.4	15.2
		(1.0)	(22.6)	(70.1)	(2.7)	(0.4)	(23.1)	(2.4)
Male	336.3	4.2	66.0	234.0	7.1	0.6	98.7	10.2
		(1.3)	(19.6)	(69.6)	(2.1)	(0.2)	(29.3)	(3.0)
Female	305.3	2.0	79.0	215.6	9.9	2.2	49.7	5.0
		(0.7)	(25.9)	(70.6)	(3.2)	(0.7)	(16.3)	(1.6)
Non-municipal areas	470.5	7.2	78.3	360.2	11.0	1.1	68.2	15.9
		(1.5)	(16.6)	(76.6)	(2.3)	(0.2)	(14.5)	(3.4)
Male	248.4	3.8	34.6	194.5	2.2	0.6	42.1	10.2
		(1.5)	(13.9)	(78.3)	(0.9)	(0.2)	(16.9)	(4.1)
Female	692.6	10.7	122.1	525.9	19.7	1.6	94.4	21.7
		(1.5)	(17.6)	(75.9)	(2.9)	(0.2)	(13.6)	(3.1)

^{1/} One employee can receive more than 1 type of supplementary benefits.

Certain types of supplementary benefits such as overtime, food supplies and clothing seem to be more common in the private sector than in the government sector. Other cash, housing and bonus however, seem to be more common in the government sector than in the private sector. The private employees in municipal area received more supplementary benefits such as other cash, food supplies and housing than those in non-municipal area (about 42.4%, 32.7% and 16.7% respectively).

The private employees in non-municipal area received more supplementary benefits such as overtime, bonus and clothing than those in municipal area or (about 45.5%, 1.2% and 1.0% respectively). The government employees in municipal area received more supplementary benefits such as housing, overtime, food supplies and clothing those in non-municipal area (about 23.1%, 22.6%, 2.7% and 0.4% respectively). The government employees in non-municipal area received more supplementary benefits, such as other cash and bonus than those in municipal area or about 76.6% and 1.5% respectively.

ภาคผนวก ก

ระเบียบวิธี

1. แผนการสุ่มตัวอย่าง

แผนการสุ่มตัวอย่างที่ใช้เป็นแบบ Stratified Two – Stage Sampling โดยมีจังหวัดเป็น สตราตัม เขตแฉงนับ (ในเขตเทศบาล และ นอกเขตเทศบาล) เป็นหน่วยตัวอย่างชั้นที่หนึ่ง ครั้วเรือนส่วนบุคคล และสมาชิกในครั้วเรือนกลุ่มบุคคลประเภทคนงาน เป็นหน่วยตัวอย่างชั้นที่สอง

การจัดสตราตัม

จังหวัดเป็นสตราตัม ซึ่งมีทั้งสิ้น 77 สตราตัม และในแต่ละสตราตัม ได้ทำการแบ่งออกเป็น 2 สตราตัมย่อย ตามลักษณะการปกครองของกรมการปกครอง คือ ในเขตเทศบาล และนอกเขตเทศบาล

การเลือกตัวอย่างชั้นที่หนึ่ง

จากแต่ละสตราตัมย่อย หรือแต่ละเขตการปกครอง ได้ทำการเลือกเขตแฉงนับตัวอย่าง อย่าง อิสระต่อกัน โดยให้ความน่าจะเป็นในการเลือกเป็นปฏิภาคกับจำนวนครั้วเรือนของเขตแฉงนับตัวอย่างนั้น ๆ ได้ จำนวนตัวอย่างทั้งสิ้น 5,970 เขตแฉงนับตัวอย่าง จากทั้งสิ้นจำนวน 127,460 เขตแฉงนับตัวอย่าง ซึ่งกระจาย ไปตามภาค และเขตการปกครอง เป็นดังนี้

ภาค	รวม	ในเขตเทศบาล	นอกเขตเทศบาล
กรุงเทพมหานคร	300	300	-
กลาง (ยกเว้น กรุงเทพมหานคร)	1,902	900	1,002
เหนือ	1,278	630	648
ตะวันออกเฉียงเหนือ	1,476	732	744
ใต้	1,014	498	516
รวมทั้งราชอาณาจักร	5,970	3,060	2,910

การเลือกตัวอย่างขั้นที่สอง

ในขั้นนี้เป็นการเลือกครัวเรือนตัวอย่างจากครัวเรือนส่วนบุคคลทั้งสิ้น ในบัญชีรายชื่อครัวเรือนซึ่งได้จากการนับจุดในแต่ละเขตแฉงนับตัวอย่าง ด้วยวิธีการสุ่มแบบมีระบบ โดยกำหนดขนาดตัวอย่างเป็นดังนี้คือ

ในเขตเทศบาล : กำหนด 16 ครัวเรือนตัวอย่าง ต่อเขตแฉงนับตัวอย่าง

นอกเขตเทศบาล: กำหนด 12 ครัวเรือนตัวอย่าง ต่อเขตแฉงนับตัวอย่าง

ก่อนที่จะทำการเลือกครัวเรือนตัวอย่าง ได้มีการจัดเรียงรายชื่อครัวเรือนส่วนบุคคลใหม่ตามขนาดครัวเรือน ซึ่งวัดด้วยจำนวนสมาชิกในครัวเรือน

ในกรณีของครัวเรือนกลุ่มบุคคลประเภทคนงาน ในขั้นนี้เป็นการเลือกสมาชิกตัวอย่างจากครัวเรือนกลุ่มบุคคลประเภทคนงานทุกครัวเรือนในแต่ละเขตแฉงนับตัวอย่าง ด้วยวิธีการสุ่มแบบมีระบบ

จำนวนครัวเรือนส่วนบุคคลตัวอย่างทั้งสิ้นที่ต้องทำการแฉงนับ จำแนกตามภาค และเขตการปกครอง เป็นดังนี้คือ

ภาค	รวม	ในเขตเทศบาล	นอกเขตเทศบาล
กรุงเทพมหานคร	4,800	4,800	-
กลาง (ยกเว้น กรุงเทพมหานคร)	26,424	14,400	12,024
เหนือ	17,856	10,080	7,776
ตะวันออกเฉียงเหนือ	20,640	11,712	8,928
ใต้	14,160	7,968	6,192
รวมทั้งราชอาณาจักร	83,880	48,960	34,920

2. วิธีการประมาณผล

การเสนอผลของการสำรวจได้เสนอผลการสำรวจในระดับจังหวัด ส่วนในระดับภาค คือ กรุงเทพมหานคร ภาคกลาง (ยกเว้นกรุงเทพมหานคร) ภาคเหนือ ภาคตะวันออกเฉียงเหนือ และภาคใต้ นั้น ได้เสนอผลในระดับเขตการปกครอง คือ ในเขตเทศบาล และนอกเขตเทศบาล

ในการประมาณค่า กำหนดให้

$$g = 1, 2, 3, \dots, 20 \quad (\text{หมวดอายุ - เพศ})$$

$$k = 1, 2, 3, \dots, m_{hij} \quad (\text{เขตแขวนับตัวอย่าง})$$

$$j = 1, 2 \quad (\text{เขตการปกครอง})$$

$$i = 1, 2, 3, \dots, A_h \quad (\text{จังหวัด})$$

$$h = 1, 2, 3, 4, 5 \quad (\text{ภาค})$$

การประมาณค่ายอดรวม

1. สูตรการประมาณค่ายอดรวมที่ปรับแล้วของจำนวนประชากรที่มีลักษณะที่ต้องการศึกษา X สำหรับ หมวดอายุ - เพศ g เขตการปกครอง j จังหวัด i ภาค h คือ

$$x''_{hijg} = \frac{x'_{hijg}}{y'_{hijg}} Y_{hijg} = r_{hijg} Y_{hijg} \quad \dots\dots\dots (1)$$

โดยที่ x'_{hijg} คือ ค่าประมาณยอดรวมโดยปกติจากการเลือกตัวอย่างสองขั้นตอน ของจำนวนประชากรทั้งสิ้นที่มีลักษณะที่ต้องการศึกษา X สำหรับหมวดอายุ - เพศ g เขตการปกครอง j จังหวัด i ภาค h

y'_{hijg} คือ ค่าประมาณยอดรวมโดยปกติจากการเลือกตัวอย่างสองขั้นตอน ของจำนวนประชากรทั้งสิ้น สำหรับหมวดอายุ - เพศ g เขตการปกครอง j จังหวัด i ภาค h

Y_{hijg} ^{1/1} คือ ค่าประมาณจำนวนประชากรทั้งสิ้นที่ได้จากการคาดประมาณประชากรของประเทศไทย สำหรับหมวดอายุ - เพศ g เขตการปกครอง j จังหวัด i ภาค h

r_{hijg} คือ อัตราส่วนของค่าประมาณจำนวนประชากรทั้งสิ้นที่มีลักษณะที่ต้องการศึกษา X กับค่าประมาณจำนวนประชากรทั้งสิ้น สำหรับหมวดอายุ - เพศ g เขตการปกครอง j จังหวัด i ภาค h

^{1/1} การคาดประมาณประชากรของประเทศไทย พ. ศ. 2543 - 2573 สำนักงานคณะกรรมการพัฒนาการเศรษฐกิจและสังคมแห่งชาติ แผนพัฒนาเศรษฐกิจและสังคมแห่งชาติ ฉบับที่ 10 (ตุลาคม 2550)

สูตรการคำนวณค่าประมาณยอดรวมโดยปกติ จากการเลือกตัวอย่างสองขั้นตอน

คือ

$$i) \quad x'_{hijg} = \frac{1}{m_{hij}} \sum_{k=1}^{m_{hij}} \frac{1}{P_{hijk}} \frac{N_{hijk}}{n_{hijk}} x_{hijk} \quad \dots\dots\dots (2)$$

โดยที่

x_{hijk} คือ จำนวนประชากรที่เจงนับได้ทั้งสิ้น ที่มีลักษณะที่ต้องการศึกษา X ใน
หมวดอายุ - เพศ g เขตเจงนับตัวอย่าง k เขตการปกครอง j
จังหวัด i ภาค h

N_{hijk} คือ จำนวนครัวเรือนที่นับเจงได้ทั้งสิ้น ในเขตเจงนับตัวอย่าง k เขตการ
ปกครอง j จังหวัด i ภาค h

n_{hijk} คือ จำนวนครัวเรือนตัวอย่างทั้งสิ้น ในเขตเจงนับตัวอย่าง k เขตการ
ปกครอง j จังหวัด i ภาค h

P_{hijk} คือ โอกาสในการเลือกเขตเจงนับตัวอย่าง k เขตการปกครอง j จังหวัด i
ภาค h

m_{hij} คือ จำนวนเขตเจงนับตัวอย่างทั้งสิ้น ในเขตการปกครอง j จังหวัด i ภาค h

$$ii) \quad y'_{hijg} = \frac{1}{m_{hij}} \sum_{k=1}^{m_{hij}} \frac{1}{P_{hijk}} \frac{N_{hijk}}{n_{hijk}} y_{hijk} \quad \dots\dots\dots (3)$$

โดยที่

y_{hijk} คือ จำนวนประชากรที่เจงนับได้ทั้งสิ้น ในหมวดอายุ - เพศ g เขตเจงนับ
ตัวอย่าง k เขตการปกครอง j จังหวัด i ภาค h

2. สูตรการประมาณค่ายอดรวมที่ปรับแล้วของจำนวนประชากร ที่มีลักษณะที่ต้องการศึกษา X
สำหรับเขตการปกครอง j จังหวัด i ภาค h คือ

$$x''_{hij} = \sum_{g=1}^{20} x''_{hijg} \quad \dots\dots\dots (4)$$

3. สูตรการประมาณค่ายอดรวมที่ปรับแล้วของจำนวนประชากร ที่มีลักษณะที่ต้องการศึกษา X สำหรับ หมวดอายุ - เพศ g จังหวัด i ภาค h คือ

$$x''_{hig} = \sum_{j=1}^2 x''_{hijg} \dots\dots\dots (5)$$

4. สูตรการประมาณค่ายอดรวมที่ปรับแล้วของจำนวนประชากร ที่มีลักษณะที่ต้องการศึกษา X สำหรับจังหวัด i ภาค h คือ

$$x''_{hi} = \sum_{j=1}^2 x''_{hij} = \sum_{g=1}^{20} x''_{hig} \dots\dots\dots (6)$$

5. สูตรการประมาณค่ายอดรวมที่ปรับแล้วของจำนวนประชากร ที่มีลักษณะที่ต้องการศึกษา X สำหรับหมวดอายุ - เพศ g เขตการปกครอง j ภาค h คือ

$$x''_{hjg} = \sum_{i=1}^{A_h} x''_{hijg} \dots\dots\dots (7)$$

โดยที่ A_h คือ จำนวนจังหวัดทั้งสิ้นในภาค h และ $\sum_{h=1}^5 A_h = 76$

6. สูตรการประมาณค่ายอดรวมที่ปรับแล้วของจำนวนประชากร ที่มีลักษณะที่ต้องการศึกษา X สำหรับเขตการปกครอง j ภาค h คือ

$$x''_{hj} = \sum_{i=1}^{A_h} x''_{hij} = \sum_{g=1}^{20} x''_{hjg} \dots\dots\dots (8)$$

7. สูตรการประมาณค่ายอดรวมที่ปรับแล้ว ของจำนวนประชากร ที่มีลักษณะที่ต้องการศึกษา X สำหรับหมวดอายุ - เพศ g ภาค h คือ

$$x''_{hg} = \sum_{i=1}^{A_h} x''_{hig} = \sum_{j=1}^2 x''_{hjg} \dots\dots\dots (9)$$

8. สูตรการประมาณค่ายอดรวมที่ปรับแล้วของจำนวนประชากร ที่มีลักษณะที่ต้องการศึกษา X สำหรับภาค h คือ

$$x_h'' = \sum_{i=1}^{A_h} x_{hi}'' = \sum_{j=1}^2 x_{hj}'' = \sum_{g=1}^{20} x_{hg}'' \quad \dots\dots\dots (10)$$

9. สูตรการประมาณค่ายอดรวมที่ปรับแล้วของจำนวนประชากร ที่มีลักษณะที่ต้องการศึกษา X สำหรับเขตการปกครอง j ที่วราขานาจักร คือ

$$x_j'' = \sum_{h=1}^5 x_{hj}'' \quad \dots\dots\dots (11)$$

10. สูตรการประมาณค่ายอดรวมที่ปรับแล้วของจำนวนประชากร ที่มีลักษณะที่ต้องการศึกษา X สำหรับหมวดอายุ - เพศ g ที่วราขานาจักร คือ

$$x_g'' = \sum_{h=1}^5 x_{hg}'' \quad \dots\dots\dots (12)$$

11. สูตรการประมาณค่ายอดรวมที่ปรับแล้วของจำนวนประชากร ที่มีลักษณะที่ต้องการศึกษา X สำหรับ ที่วราขานาจักร คือ

$$x'' = \sum_{h=1}^5 x_h'' = \sum_{j=1}^2 x_j'' = \sum_{g=1}^{20} x_g'' \quad \dots\dots\dots (13)$$

การประมาณค่าความแปรปรวนของค่าประมาณยอดรวม

1. สูตรการประมาณค่าความแปรปรวนของ x_{hijg}'' คือ

$$\hat{V}(x_{hijg}'') = \left[\frac{Y_{hijg}}{y'_{hijg}} \right]^2 \frac{m_{hij}}{m_{hij} - 1} \sum_{k=1}^{m_{hij}} z_{hijkg}^2 \quad \dots\dots\dots (14)$$

โดยที่

$$z_{hijkg} = \bar{x}'_{hijkg} - r_{hijg} \bar{y}'_{hijkg}$$

$$\bar{x}'_{hijkg} = \frac{1}{m_{hij}} \frac{1}{P_{hijk}} \frac{N_{hijk}}{n_{hijk}} x_{hijkg}$$

$$\bar{y}'_{hijk} = \frac{1}{m_{hij}} \frac{1}{P_{hijk}} \frac{N_{hijk}}{n_{hijk}} y_{hijk}$$

2. สูตรการประมาณค่าความแปรปรวนของ x''_{hij} คือ

$$\hat{V}(x''_{hij}) = \sum_{g=1}^{20} \hat{V}(x''_{hijg}) \dots\dots\dots (15)$$

3. สูตรการประมาณค่าความแปรปรวนของ x''_{hig} คือ

$$\hat{V}(x''_{hig}) = \sum_{j=1}^2 \hat{V}(x''_{hijg}) \dots\dots\dots$$

(16)

4. สูตรการประมาณค่าความแปรปรวนของ x''_{hi} คือ

$$\hat{V}(x''_{hi}) = \sum_{j=1}^2 \hat{V}(x''_{hij}) = \sum_{g=1}^{20} \hat{V}(x''_{hig}) \dots\dots\dots (17)$$

5. สูตรการประมาณค่าความแปรปรวนของ x''_{hfg} คือ

$$\hat{V}(x''_{hfg}) = \sum_{i=1}^{A_h} \hat{V}(x''_{hijg}) \dots\dots\dots (18)$$

6. สูตรการประมาณค่าความแปรปรวนของ x''_{hj} คือ

$$\hat{V}(x''_{hj}) = \sum_{i=1}^{A_h} \hat{V}(x''_{hij}) = \sum_{g=1}^{20} \hat{V}(x''_{hijg}) \dots\dots\dots (19)$$

7. สูตรการประมาณค่าความแปรปรวนของ x''_{hg} คือ

$$\hat{V}(x''_{hg}) = \sum_{i=1}^{A_h} \hat{V}(x''_{hijg}) = \sum_{j=1}^2 \hat{V}(x''_{hijg}) \dots\dots\dots (20)$$

8. สูตรการประมาณค่าความแปรปรวนของ x_h'' คือ

$$\hat{V}(x_h'') = \sum_{i=1}^{A_h} \hat{V}(x_{hi}'') = \sum_{j=1}^2 \hat{V}(x_{hj}'') = \sum_{g=1}^{20} \hat{V}(x_{hg}'') \quad \dots\dots\dots (21)$$

9. สูตรการประมาณค่าความแปรปรวนของ x_j'' คือ

$$\hat{V}(x_j'') = \sum_{h=1}^5 \hat{V}(x_{hj}'') \quad \dots\dots\dots (22)$$

10. สูตรการประมาณค่าความแปรปรวนของ x_g'' คือ

$$\hat{V}(x_g'') = \sum_{h=1}^5 \hat{V}(x_{hg}'') \quad \dots\dots\dots (23)$$

11. สูตรการประมาณค่าความแปรปรวนของ x'' คือ

$$\hat{V}(x'') = \sum_{h=1}^5 \hat{V}(x_h'') = \sum_{j=1}^2 \hat{V}(x_j'') = \sum_{g=1}^{20} \hat{V}(x_g'') \quad \dots\dots\dots (24)$$

การประมาณค่าสัมประสิทธิ์ของความแปรผันของค่าประมาณยอดรวม

1. สูตรการประมาณค่าสัมประสิทธิ์ของความแปรผันของ x_{hijg}'' คือ

$$cv(x_{hijg}'') = \frac{\sqrt{\hat{V}(x_{hijg}'')}}{x_{hijg}''} \times 100\% \quad \dots\dots\dots (25)$$

2. สูตรการประมาณค่าสัมประสิทธิ์ของความแปรผันของ x''_{hij} คือ

$$cv(x''_{hij}) = \frac{\sqrt{\hat{V}(x''_{hij})}}{x''_{hij}} \times 100\% \quad \dots\dots\dots (26)$$

3. สูตรการประมาณค่าสัมประสิทธิ์ของความแปรผันของ x''_{hig} คือ

$$cv(x''_{hig}) = \frac{\sqrt{\hat{V}(x''_{hig})}}{x''_{hig}} \times 100\% \quad \dots\dots\dots (27)$$

4. สูตรการประมาณค่าสัมประสิทธิ์ของความแปรผันของ x''_{hi} คือ

$$cv(x''_{hi}) = \frac{\sqrt{\hat{V}(x''_{hi})}}{x''_{hi}} \times 100\% \quad \dots\dots\dots (28)$$

5. สูตรการประมาณค่าสัมประสิทธิ์ของความแปรผันของ x''_{hjpg} คือ

$$cv(x''_{hjpg}) = \frac{\sqrt{\hat{V}(x''_{hjpg})}}{x''_{hjpg}} \times 100\% \quad \dots\dots\dots (29)$$

6. สูตรการประมาณค่าสัมประสิทธิ์ของความแปรผันของ x''_{hj} คือ

$$cv(x''_{hj}) = \frac{\sqrt{\hat{V}(x''_{hj})}}{x''_{hj}} \times 100\% \quad \dots\dots\dots (30)$$

7. สูตรการประมาณค่าสัมประสิทธิ์ของความแปรผันของ x''_{hg} คือ

$$cv(x''_{hg}) = \frac{\sqrt{\hat{V}(x''_{hg})}}{x''_{hg}} \times 100\% \quad \dots\dots\dots (31)$$

8. สูตรการประมาณค่าสัมประสิทธิ์ของความแปรผันของ x_h'' คือ

$$cv(x_h'') = \frac{\sqrt{\hat{V}(x_h'')}}{x_h''} \times 100\% \quad \dots\dots\dots (32)$$

9. สูตรการประมาณค่าสัมประสิทธิ์ของความแปรผันของ x_j'' คือ

$$cv(x_j'') = \frac{\sqrt{\hat{V}(x_j'')}}{x_j''} \times 100\% \quad \dots\dots\dots (33)$$

10. สูตรการประมาณค่าสัมประสิทธิ์ของความแปรผันของ x_g'' คือ

$$cv(x_g'') = \frac{\sqrt{\hat{V}(x_g'')}}{x_g''} \times 100\% \quad \dots\dots\dots (34)$$

11. สูตรการประมาณค่าสัมประสิทธิ์ของความแปรผันของ x'' คือ

$$cv(x'') = \frac{\sqrt{\hat{V}(x'')}}{x''} \times 100\% \quad \dots\dots\dots (35)$$

3. วิธีการเก็บรวบรวมข้อมูล

การสำรวจได้ดำเนินการพร้อมกันทั่วประเทศ ในระหว่างวันที่ 1 – 12 ของเดือนเมษายน-มิถุนายน พ.ศ. 2557 มีครัวเรือนที่ตกเป็นตัวอย่างทั้งสิ้น 83,880 ครัวเรือน เป็นครัวเรือนตัวอย่างในกรุงเทพมหานคร 4,800 ครัวเรือน ในเขตเทศบาล 48,960 ครัวเรือน และนอกเขตเทศบาล 34,920 ครัวเรือน สำหรับวิธีการเก็บรวบรวมข้อมูลใช้การสัมภาษณ์หัวหน้าครัวเรือน หรือสมาชิกในครัวเรือนที่ตกเป็นตัวอย่าง โดยพนักงานของสำนักงานสถิติแห่งชาติ ซึ่งมีประสบการณ์ในการสำรวจ ทั้งนี้ ในกรุงเทพมหานครใช้พนักงานทำการสัมภาษณ์ จำนวน 44 คน ในจังหวัดอื่น ๆ จำนวน 830 คน

4. การปิดตัวเลข

ในตารางสถิติ ผลรวมของแต่ละจำนวนอาจไม่เท่ากับยอดรวม เนื่องจากข้อมูลแต่ละจำนวนได้มีการปิดเศษเป็นหลักพัน โดยอิสระจากกัน

การประมาณค่าสัมประสิทธิ์ของความแปรผันของค่าประมาณยอดรวม จำแนกตามสถานภาพแรงงาน กลุ่มอายุและ
เขตการปกครอง ทวีราชอาณาจักร

ทวีราชอาณาจักร	กลุ่มอายุ	C.V.%								
		กำลังแรงงานรวม			ผู้มีงานทำ			ผู้ว่างงาน		
		รวม	ชาย	หญิง	รวม	ชาย	หญิง	รวม	ชาย	หญิง
รวมทั้งหมด	รวม	0.15	0.16	0.27	0.16	0.17	0.28	4.32	5.95	6.28
	15-17	2.99	3.37	6.21	3.11	3.52	6.43	16.88	*	*
	18-19	1.97	2.14	4.01	2.11	2.33	4.24	12.16	15.38	19.77
	20-24	0.72	0.83	1.27	0.79	0.90	1.41	6.79	9.93	9.28
	25-29	0.40	0.36	0.76	0.42	0.41	0.78	10.59	13.63	16.73
	30-34	0.31	0.25	0.61	0.34	0.31	0.64	13.32	16.54	*
	35-39	0.29	0.25	0.55	0.30	0.29	0.56	18.25	*	*
	40-49	0.24	0.19	0.46	0.25	0.22	0.47	19.67	*	*
	50-59	0.32	0.28	0.62	0.33	0.29	0.63	*	*	*
	60ปีขึ้นไป	0.74	0.90	1.25	0.75	0.91	1.27	*	*	*
ในเขตเทศบาล										
	รวม	0.23	0.25	0.41	0.24	0.27	0.42	6.31	8.80	8.72
	15-17	5.25	6.29	9.47	5.39	6.42	9.86	*	*	*
	18-19	3.65	4.26	6.48	3.86	4.64	6.65	17.10	*	*
	20-24	1.26	1.64	1.93	1.37	1.81	2.09	9.21	13.01	12.72
	25-29	0.61	0.57	1.11	0.64	0.61	1.14	15.90	*	*
	30-34	0.46	0.36	0.88	0.49	0.44	0.91	18.70	*	*
	35-39	0.46	0.32	0.90	0.47	0.35	0.91	*	*	*
	40-49	0.39	0.30	0.76	0.41	0.37	0.77	*	*	*
	50-59	0.52	0.48	0.99	0.53	0.49	1.01	*	*	*
	60ปีขึ้นไป	1.26	1.61	2.01	1.27	1.62	2.04	*	*	*
นอกเขตเทศบาล										
	รวม	0.19	0.21	0.35	0.20	0.22	0.37	5.92	7.88	8.80
	15-17	3.64	3.98	7.96	3.80	4.21	8.26	*	*	*
	18-19	2.30	2.41	5.07	2.49	2.63	5.48	16.86	*	*
	20-24	0.82	0.80	1.67	0.91	0.86	1.91	9.91	15.25	12.69
	25-29	0.49	0.43	0.99	0.53	0.53	1.02	14.13	17.27	*
	30-34	0.42	0.35	0.83	0.46	0.45	0.87	18.94	*	*
	35-39	0.37	0.38	0.65	0.39	0.45	0.66	*	*	*
	40-49	0.30	0.24	0.57	0.31	0.27	0.59	*	*	*
	50-59	0.40	0.33	0.79	0.42	0.36	0.81	*	*	*
	60ปีขึ้นไป	0.91	1.09	1.59	0.93	1.10	1.62	*	*	*

หมายเหตุ : * ค่า C.V.มากกว่า 20%

การประมาณค่าสัมประสิทธิ์ของความแปรผันของค่าประมาณยอดรวม จำแนกตามสถานภาพแรงงาน และกลุ่มอายุ

กรุงเทพมหานคร

กรุงเทพ มหานคร	กลุ่มอายุ	C.V.%								
		กำลังแรงงานรวม			ผู้มีงานทำ			ผู้ว่างงาน		
		รวม	ชาย	หญิง	รวม	ชาย	หญิง	รวม	ชาย	หญิง
	รวม	0.56	0.60	0.99	0.58	0.64	1.00	16.42	*	*
	15-17	18.05	*	*	18.42	*	*	*	-	*
	18-19	10.35	12.00	17.91	10.85	12.73	18.82	*	*	*
	20-24	3.08	4.47	4.20	3.32	4.91	4.43	*	*	*
	25-29	1.41	1.39	2.44	1.44	1.41	2.49	*	*	*
	30-34	0.99	0.83	1.82	1.04	0.90	1.90	*	*	*
	35-39	1.05	0.68	2.14	1.06	0.70	2.15	*	*	*
	40-49	0.95	0.69	1.91	1.01	0.91	1.91	*	*	*
	50-59	1.51	1.46	2.89	1.52	1.46	2.91	*	*	*
	60ปีขึ้นไป	4.40	5.45	7.23	4.40	5.45	7.23	-	-	-

หมายเหตุ : * ค่า C.V.มากกว่า 20%

การประมาณค่าสัมประสิทธิ์ของความแปรผันของค่าประมาณยอดรวม จำแนกตามสถานภาพแรงงาน กลุ่มอายุและ

เขตการปกครอง ภาคกลาง

ภาคกลาง	กลุ่มอายุ	C.V.%								
		กำลังแรงงานรวม			ผู้มีงานทำ			ผู้ว่างงาน		
		รวม	ชาย	หญิง	รวม	ชาย	หญิง	รวม	ชาย	หญิง
รวมทั้งหมด	รวม	0.24	0.25	0.43	0.25	0.27	0.44	7.12	9.87	10.08
	15-17	5.80	6.58	11.61	5.75	6.77	10.87	*	*	*
	18-19	3.27	3.49	6.52	3.50	3.84	6.73	19.95	*	*
	20-24	1.12	1.28	1.94	1.21	1.36	2.12	11.00	17.36	13.83
	25-29	0.52	0.48	0.98	0.55	0.55	1.01	18.95	*	*
	30-34	0.46	0.28	0.93	0.50	0.44	0.95	*	*	*
	35-39	0.45	0.35	0.86	0.49	0.49	0.87	*	*	*
	40-49	0.41	0.33	0.79	0.43	0.36	0.81	*	*	*
	50-59	0.59	0.55	1.11	0.59	0.56	1.11	*	*	*
	60ปีขึ้นไป	1.39	1.82	2.15	1.39	1.82	2.17	*	*	*
ในเขตเทศบาล	รวม	0.37	0.38	0.67	0.39	0.41	0.69	10.01	13.43	14.50
	15-17	8.53	10.12	15.84	8.71	10.24	16.50	*	*	*
	18-19	5.62	6.31	10.12	6.10	7.20	10.37	*	*	*
	20-24	1.81	2.07	3.08	2.01	2.28	3.44	15.32	*	*
	25-29	0.73	0.53	1.43	0.79	0.69	1.49	*	*	*
	30-34	0.66	0.39	1.33	0.74	0.71	1.34	*	*	*
	35-39	0.72	0.50	1.42	0.76	0.62	1.43	*	*	*
	40-49	0.68	0.57	1.31	0.70	0.60	1.34	*	*	*
	50-59	0.97	0.86	1.85	0.97	0.88	1.86	*	*	*
	60ปีขึ้นไป	2.39	3.20	3.60	2.41	3.23	3.61	*	*	*
นอกเขตเทศบาล	รวม	0.31	0.33	0.55	0.32	0.35	0.55	10.02	14.27	14.03
	15-17	7.83	8.67	15.91	7.64	9.01	14.40	*	*	*
	18-19	3.85	4.02	8.28	4.07	4.30	8.61	*	*	*
	20-24	1.39	1.60	2.43	1.45	1.64	2.57	15.64	*	17.92
	25-29	0.73	0.79	1.33	0.76	0.85	1.36	*	*	*
	30-34	0.63	0.41	1.29	0.67	0.53	1.33	*	*	*
	35-39	0.54	0.48	1.02	0.62	0.74	1.03	*	*	*
	40-49	0.49	0.37	0.96	0.51	0.42	0.98	*	*	*
	50-59	0.73	0.71	1.35	0.73	0.72	1.34	*	*	*
	60ปีขึ้นไป	1.70	2.18	2.68	1.70	2.17	2.71	*	*	*

หมายเหตุ : * ค่า C.V.มากกว่า 20%

การประมาณค่าสัมประสิทธิ์ของความแปรผันของค่าประมาณยอดรวม จำแนกตามสถานภาพแรงงาน กลุ่มอายุ และเขตการปกครอง ภาคเหนือ

ภาคเหนือ	กลุ่มอายุ	C.V.%								
		กำลังแรงงานรวม			ผู้ปฏิบัติงาน			ผู้ว่างงาน		
		รวม	ชาย	หญิง	รวม	ชาย	หญิง	รวม	ชาย	หญิง
รวมทั้งหมด	รวม	0.32	0.37	0.54	0.33	0.39	0.56	9.79	14.08	13.50
	15-17	7.47	8.34	15.79	7.82	8.73	16.57	*	*	*
	18-19	4.88	5.28	11.13	5.05	5.47	11.68	*	*	*
	20-24	1.48	1.56	2.84	1.56	1.65	3.06	18.20	*	*
	25-29	0.77	0.73	1.48	0.86	0.93	1.55	*	*	*
	30-34	0.65	0.56	1.26	0.71	0.71	1.31	*	*	*
	35-39	0.59	0.61	1.02	0.61	0.66	1.04	*	*	*
	40-49	0.43	0.41	0.77	0.46	0.48	0.78	*	*	*
	50-59	0.58	0.48	1.12	0.61	0.52	1.16	*	*	*
	60ปีขึ้นไป	1.47	1.84	2.44	1.50	1.86	2.49	*	*	*
ในเขตเทศบาล										
	รวม	0.48	0.61	0.76	0.50	0.62	0.79	12.73	18.42	17.60
	15-17	15.54	19.30	*	16.24	19.88	*	*	*	*
	18-19	10.40	14.72	13.54	11.22	15.95	14.46	*	*	*
	20-24	2.57	3.06	4.35	2.75	3.25	4.71	18.31	*	*
	25-29	1.26	1.59	1.99	1.30	1.66	2.01	*	*	*
	30-34	1.03	1.11	1.79	1.09	1.29	1.80	*	*	*
	35-39	0.97	1.19	1.51	0.97	1.20	1.53	*	*	*
	40-49	0.67	0.65	1.17	0.72	0.83	1.17	*	*	*
	50-59	0.85	0.73	1.58	0.88	0.76	1.66	*	*	*
	60ปีขึ้นไป	2.14	2.86	3.24	2.14	2.75	3.36	*	*	*
นอกเขตเทศบาล										
	รวม	0.41	0.46	0.73	0.43	0.49	0.75	14.23	*	19.23
	15-17	8.51	9.20	18.70	8.90	9.69	19.28	*	*	*
	18-19	5.45	5.30	16.31	5.56	5.41	16.97	*	*	*
	20-24	1.80	1.80	3.71	1.90	1.89	3.99	*	*	*
	25-29	0.98	0.74	2.06	1.14	1.12	2.20	*	*	*
	30-34	0.83	0.62	1.71	0.92	0.85	1.79	*	*	*
	35-39	0.74	0.69	1.35	0.78	0.78	1.38	*	*	*
	40-49	0.56	0.52	1.00	0.58	0.59	1.02	*	*	*
	50-59	0.77	0.63	1.51	0.80	0.68	1.56	*	-	*
	60ปีขึ้นไป	1.92	2.32	3.33	1.96	2.38	3.38	*	*	*

หมายเหตุ : * ค่า C.V.มากกว่า 20%

การประมาณค่าสัมประสิทธิ์ของความแปรผันของค่าประมาณยอดรวม จำแนกตามสถานภาพแรงงาน กลุ่มอายุ

และเขตการปกครอง ภาคตะวันออกเฉียงเหนือ

ภาคตะวันออกเฉียงเหนือ	ภาคตะวันออกเฉียงเหนือ	C.V.%								
		กำลังแรงงานรวม			ผู้มีงานทำ			ผู้ว่างงาน		
		รวม	ชาย	หญิง	รวม	ชาย	หญิง	รวม	ชาย	หญิง
รวมทั้งหมด	รวม	0.31	0.33	0.55	0.32	0.35	0.58	9.55	12.30	14.44
	15-17	5.21	5.88	10.90	5.43	6.18	11.26	*	*	*
	18-19	3.55	3.95	6.99	3.94	4.45	7.66	*	*	*
	20-24	1.39	1.31	2.88	1.59	1.44	3.47	15.29	*	19.14
	25-29	0.88	0.66	1.85	0.98	0.93	1.89	*	*	*
	30-34	0.72	0.78	1.28	0.84	0.99	1.40	*	*	*
	35-39	0.60	0.64	1.02	0.62	0.68	1.04	*	*	*
	40-49	0.47	0.37	0.89	0.50	0.44	0.93	*	*	*
	50-59	0.57	0.45	1.15	0.61	0.50	1.20	*	*	*
	60ปีขึ้นไป	1.29	1.52	2.30	1.33	1.56	2.38	*	*	*
ในเขตเทศบาล										
	รวม	0.44	0.48	0.78	0.46	0.51	0.79	11.47	16.30	15.92
	15-17	8.50	9.99	16.07	8.66	10.18	16.42	-	-	-
	18-19	6.07	7.61	10.07	6.22	7.89	10.06	*	*	*
	20-24	2.61	2.67	4.93	2.77	2.90	5.15	19.01	*	*
	25-29	1.02	0.96	1.94	1.15	1.26	2.05	*	*	*
	30-34	0.79	0.64	1.52	0.83	0.71	1.58	*	*	*
	35-39	0.81	0.42	1.59	0.82	0.55	1.59	*	*	*
	40-49	0.69	0.45	1.34	0.72	0.57	1.37	*	*	*
	50-59	0.79	0.58	1.57	0.82	0.69	1.62	*	*	*
	60ปีขึ้นไป	2.04	2.60	3.28	2.10	2.70	3.33	-	-	-
นอกเขตเทศบาล										
	รวม	0.39	0.42	0.71	0.42	0.45	0.75	11.68	15.32	17.29
	15-17	6.20	6.92	13.36	6.50	7.31	13.93	*	*	*
	18-19	4.19	4.56	8.53	4.72	5.23	9.42	*	*	*
	20-24	1.64	1.50	3.52	1.93	1.66	4.46	18.38	*	*
	25-29	1.17	0.85	2.55	1.30	1.21	2.60	*	*	*
	30-34	0.98	1.07	1.75	1.15	1.38	1.93	*	*	*
	35-39	0.78	0.90	1.29	0.81	0.94	1.32	*	*	-
	40-49	0.60	0.49	1.14	0.64	0.57	1.19	*	*	*
	50-59	0.75	0.59	1.50	0.79	0.65	1.57	*	*	-
	60ปีขึ้นไป	1.59	1.84	2.88	1.63	1.88	2.98	*	*	*

หมายเหตุ : * ค่า C.V.มากกว่า 20%

การประมาณค่าสัมประสิทธิ์ของความแปรผันของค่าประมาณยอดรวม จำแนกตามสถานภาพแรงงาน กลุ่มอายุ และเขตการปกครอง ภาคใต้

ภาคใต้	กลุ่มอายุ	C.V.%								
		กำลังแรงงานรวม			ผู้มีงานทำ			ผู้ว่างงาน		
		รวม	ชาย	หญิง	รวม	ชาย	หญิง	รวม	ชาย	หญิง
รวมทั้งหมด	รวม	0.35	0.35	0.66	0.36	0.37	0.67	8.28	10.26	13.90
	15-17	5.79	6.27	12.84	6.05	6.45	13.84	*	*	*
	18-19	3.80	4.11	8.03	4.07	4.40	8.68	18.07	*	*
	20-24	1.55	1.58	3.09	1.74	1.82	3.41	13.16	15.58	*
	25-29	0.83	0.80	1.62	0.88	0.91	1.67	18.23	*	*
	30-34	0.73	0.40	1.60	0.75	0.48	1.63	*	*	*
	35-39	0.71	0.64	1.34	0.73	0.72	1.34	*	*	*
	40-49	0.55	0.34	1.09	0.56	0.38	1.10	*	*	*
	50-59	0.77	0.56	1.55	0.77	0.56	1.55	*	-	*
	60ปีขึ้นไป	1.84	2.12	3.29	1.84	2.12	3.27	*	*	-
ในเขตเทศบาล	รวม	0.60	0.69	1.03	0.62	0.71	1.05	12.87	15.70	*
	15-17	11.58	14.26	19.83	11.47	13.78	*	*	*	*
	18-19	7.27	8.12	14.54	7.77	8.98	14.59	*	*	*
	20-24	3.21	4.56	4.47	3.64	5.22	5.01	19.53	*	*
	25-29	1.24	1.43	2.08	1.32	1.57	2.18	*	*	*
	30-34	1.11	0.60	2.37	1.21	0.85	2.48	*	*	*
	35-39	1.01	0.35	2.13	1.04	0.53	2.13	*	*	*
	40-49	0.91	0.58	1.81	0.94	0.70	1.82	*	*	*
	50-59	1.17	0.83	2.33	1.17	0.83	2.33	*	-	*
	60ปีขึ้นไป	3.78	4.77	6.07	3.78	4.77	6.07	*	*	-
นอกเขตเทศบาล	รวม	0.44	0.41	0.85	0.45	0.43	0.87	10.73	13.56	17.22
	15-17	6.63	6.78	16.65	7.11	7.23	18.55	*	*	*
	18-19	4.45	4.76	9.62	4.77	5.03	10.77	*	*	*
	20-24	1.71	1.29	4.12	1.93	1.58	4.54	17.60	*	*
	25-29	1.10	0.96	2.31	1.17	1.11	2.36	*	*	*
	30-34	0.95	0.52	2.13	0.96	0.57	2.13	*	*	*
	35-39	0.94	0.95	1.71	0.97	1.05	1.72	*	*	*
	40-49	0.68	0.42	1.37	0.69	0.45	1.37	*	*	*
	50-59	0.99	0.72	2.01	0.99	0.72	2.01	-	-	-
	60ปีขึ้นไป	2.09	2.31	3.91	2.08	2.31	3.88	*	*	-

หมายเหตุ : * ค่า C.V.มากกว่า 20%

APPENDIX A

METHODOLOGY

1. Sample design

A Stratified Two - Stage Sampling was adopted for the survey. Provinces were constituted strata. The primary and secondary sampling units were enumeration areas (EAs) for municipal areas and non - municipal areas and private households / persons in the collective households respectively.

Stratification

Provinces were constituted strata. There were altogether 77 strata. Each stratum was divided into two parts according to the type of local administration, namely municipal areas and non - municipal areas.

Selection of primary sampling unit

The sample selection of enumeration areas were performed separately and independently in each part by using probability proportional to size - total number of households. The total sample enumeration areas was 5,970 from 127,460 EAs.

The total number of sample enumeration areas selected for enumeration by region and type of local administration was as follows :

Region / Stratum	Total	Municipal Areas	Non - Municipal Areas
Bangkok Metropolis	300	300	-
Central (Excluding Bangkok Metropolis)	1,902	900	1,002
North	1,278	630	648
Northeast	1,476	732	744
South	1,014	498	516
Total	5,970	3,060	2,910

Selection of secondary sampling unit

Private households were our ultimate sampling units. A new listing of private households were made for every sample enumeration areas to serve as the sampling frame. In each sample EAs, a systematic sample of private households were selected with the following sample size :

Municipal areas : 16 sample households per EAs

Non - municipal areas : 12 sample households per EAs

Before selecting sample private households in each sample EAs, the list of private households was rearranged by household ' s size - member of the households.

All collective households located within the sample areas were included in the sample and the persons in the collective household were systematically selected for the interviewing.

The total number of sample private households selected for enumeration by region and type of local administration was as follows :

Region / Stratum	Total	Municipal Areas	Non - Municipal Areas
Bangkok Metropolis	4,800	4,800	-
Central (Excluding Bangkok Metropolis)	26,424	14,400	12,024
North	17,856	10,080	7,776
Northeast	20,640	11,712	8,928
South	14,160	7,968	6,192
Total	83,880	48,960	34,920

2. Method of estimation

The survey results were presented at provincial level and regional level. At regional level, the results were presented separately for the Bangkok Metropolis and the remaining 75 provinces were classified by region, municipal areas and non-municipal areas.

- Let $g = 1, 2, 3, \dots, 20$ (age - sex group)
- $k = 1, 2, 3, \dots, m_{hij}$ (sample EAs)
- $j = 1, 2$ (type of local administration)
- $i = 1, 2, 3, \dots, A_h$ (province)
- $h = 1, 2, 3, 4, 5$ (region)

Estimate of the total number of persons with characteristic X

1. Adjusted estimate of the total number of persons with characteristic X for the g^{th} age - sex group, j^{th} area, i^{th} province, h^{th} region was based on the formula :

$$x''_{hijg} = \frac{x'_{hijg}}{y'_{hijg}} Y_{hijg} = r_{hijg} Y_{hijg} \dots\dots\dots (1)$$

where x'_{hijg} is the ordinary estimate of the total number of persons with characteristic X for the g^{th} age - sex group, j^{th} area, i^{th} province, h^{th} region.

y'_{hijg} is the ordinary estimate of the total population for the g^{th} age - sex group, j^{th} area, i^{th} province, h^{th} region.

$Y_{hijg} \frac{1}{1}$ is the estimate, based on the population projection of the total population for the g^{th} age - sex group, j^{th} area, i^{th} province, h^{th} region.

r_{hijg} is the ratio of the estimate of the total number of persons with characteristic X to the estimate of the total population for the g^{th} age - sex group, j^{th} area, i^{th} province, h^{th} region.

1/ Population Projections for Thailand 2000 - 2030, National Economic and Social Development Board, The Tenth National Economic and Social Development Planning, October 2007.

The formula of the estimate from a stratified two-stage sampling was as follows.

$$i) \quad x'_{hijg} = \frac{1}{m_{hij}} \sum_{k=1}^{m_{hij}} \frac{1}{P_{hijk}} \frac{N_{hijk}}{n_{hijk}} x_{hijk} \quad \dots\dots\dots (2)$$

where x_{hijk} is the total number of persons with characteristic X for the g^{th} age-sex group, k^{th} sample EAs, j^{th} area, i^{th} province, h^{th} region.

N_{hijk} is the total number of listing households in the k^{th} sample EAs, j^{th} area, i^{th} province, h^{th} region.

n_{hijk} is the total number of sample households in the k^{th} sample EAs, j^{th} area, i^{th} province, h^{th} region.

P_{hijk} is the probability of selection of the k^{th} sample EAs, j^{th} area, i^{th} province, h^{th} region.

m_{hij} is the total number of sample EAs in the j^{th} area, i^{th} province, h^{th} region.

$$ii) \quad y'_{hijg} = \frac{1}{m_{hij}} \sum_{k=1}^{m_{hij}} \frac{1}{P_{hijk}} \frac{N_{hijk}}{n_{hijk}} y_{hijk} \quad \dots\dots\dots (3)$$

where y_{hijk} is the total number of the population enumerated for the g^{th} age - sex group, k^{th} sample EAs, j^{th} area, i^{th} province, h^{th} region.

2. Adjusted estimate of the total number of persons with characteristic X for the j^{th} area, i^{th} province, h^{th} region was based on the formula :

$$x''_{hij} = \sum_{g=1}^{20} x''_{hijg} \quad \dots\dots\dots (4)$$

3. Adjusted estimate of the total number of persons with characteristic X for the g^{th} age - sex group, i^{th} province, h^{th} region was based on the formula :

$$x''_{hig} = \sum_{j=1}^2 x''_{hijg} \dots\dots\dots (5)$$

4. Adjusted estimate of the total number of persons with characteristic X for the i^{th} province, h^{th} region was based on the formula :

$$x''_{hi} = \sum_{j=1}^2 x''_{hij} = \sum_{g=1}^{20} x''_{hig} \dots\dots\dots (6)$$

5. Adjusted estimate of the total number of persons with characteristic X for the g^{th} age - sex group, j^{th} area, h^{th} region was based on the formula :

$$x''_{hjg} = \sum_{i=1}^{A_h} x''_{hijg} \dots\dots\dots (7)$$

where A_h is the total number of provinces in the h^{th} region and $\sum_{h=1}^5 A_h = 76$

6. Adjusted estimate of the total number of persons with characteristic X for the j^{th} area, h^{th} region was based on the formula :

$$x''_{hj} = \sum_{i=1}^{A_h} x''_{hij} = \sum_{g=1}^{20} x''_{hijg} \dots\dots\dots (8)$$

7. Adjusted estimate of the total number of persons with characteristic X for the g^{th} age - sex group, h^{th} region was based on the formula :

$$x''_{hg} = \sum_{i=1}^{A_h} x''_{hig} = \sum_{j=1}^2 x''_{hijg} \dots\dots\dots (9)$$

8. Adjusted estimate of the total number of persons with characteristic X for the h^{th} region was based on the formula :

$$x_h'' = \sum_{i=1}^{A_h} x_{hi}'' = \sum_{j=1}^2 x_{hj}'' = \sum_{g=1}^{20} x_{hg}'' \quad \dots\dots\dots (10)$$

9. Adjusted estimate of the total number of persons with characteristic X for the j^{th} area was based on the formula :

$$x_j'' = \sum_{h=1}^5 x_{hj}'' \quad \dots\dots\dots (11)$$

10. Adjusted estimate of the total number of persons with characteristic X for the g^{th} age - sex group of the whole kingdom was based on the formula :

$$x_g'' = \sum_{h=1}^5 x_{hg}'' \quad \dots\dots\dots (12)$$

11. Adjusted estimate of the total number of persons with characteristic X for the whole kingdom was based on the formula :

$$x'' = \sum_{h=1}^5 x_h'' = \sum_{j=1}^2 x_j'' = \sum_{g=1}^{20} x_g'' \quad \dots\dots\dots (13)$$

Estimate of Variance of the Total Number of Persons with Characteristic X

1. The estimate variance of x_{hijg}'' was

$$\hat{V}(x_{hijg}'') = \left[\frac{Y_{hijg}}{y_{hijg}'} \right]^2 \frac{m_{hij}}{m_{hij} - 1} \sum_{k=1}^{m_{hij}} z_{hijkg}^2 \quad \dots\dots\dots (14)$$

where

$$z_{hijkg} = \bar{x}'_{hijkg} - r_{hijg} \bar{y}'_{hijkg}$$

$$\bar{x}'_{hijkg} = \frac{1}{m_{hij}} \frac{1}{P_{hijk}} \frac{N_{hijk}}{n_{hijk}} x_{hijkg}$$

$$\bar{y}'_{hijkg} = \frac{1}{m_{hij}} \frac{1}{P_{hijk}} \frac{N_{hijk}}{n_{hijk}} y_{hijkg}$$

2. The estimate variance of x''_{hij} was

$$\hat{V}(x''_{hij}) = \sum_{g=1}^{20} \hat{V}(x''_{hijg}) \dots\dots\dots (15)$$

3. The estimate variance of x''_{hig} was

$$\hat{V}(x''_{hig}) = \sum_{j=1}^2 \hat{V}(x''_{hijg}) \dots\dots\dots (16)$$

4. The estimate variance of x''_{hi} was

$$\hat{V}(x''_{hi}) = \sum_{j=1}^2 \hat{V}(x''_{hij}) = \sum_{g=1}^{20} \hat{V}(x''_{hig}) \dots\dots\dots (17)$$

5. The estimate variance of x''_{hig} was

$$\hat{V}(x''_{hig}) = \sum_{i=1}^{A_h} \hat{V}(x''_{hijg}) \dots\dots\dots (18)$$

6. The estimate variance of x''_{hj} was

$$\hat{V}(x''_{hj}) = \sum_{i=1}^{A_h} \hat{V}(x''_{hij}) = \sum_{g=1}^{20} \hat{V}(x''_{hig}) \dots\dots\dots (19)$$

7. The estimate variance of x''_{hg} was

$$\hat{V}(x''_{hg}) = \sum_{i=1}^{A_h} \hat{V}(x''_{hig}) = \sum_{j=1}^2 \hat{V}(x''_{hijg}) \dots\dots\dots (20)$$

8. The estimate variance of x''_h was

$$\hat{V}(x''_h) = \sum_{i=1}^{A_h} \hat{V}(x''_{hi}) = \sum_{j=1}^2 \hat{V}(x''_{hj}) = \sum_{g=1}^{20} \hat{V}(x''_{hg}) \dots\dots\dots (21)$$

9. The estimate variance of x_j'' was

$$\hat{V}(x_j'') = \sum_{h=1}^5 \hat{V}(x_{hj}'') \dots\dots\dots (22)$$

10. The estimate variance of x_g'' was

$$\hat{V}(x_g'') = \sum_{h=1}^5 \hat{V}(x_{hg}'') \dots\dots\dots (23)$$

11. The estimate variance of x'' was

$$\hat{V}(x'') = \sum_{h=1}^5 \hat{V}(x_h'') = \sum_{j=1}^2 \hat{V}(x_j'') = \sum_{g=1}^{20} \hat{V}(x_g'') \dots\dots\dots (24)$$

Estimate of Coefficient of Variation of the Total Number of Persons with Characteristic X

1. The estimate coefficient of variation of x_{hij}'' was

$$cv(x_{hij}'') = \frac{\sqrt{\hat{V}(x_{hij}'')}}{x_{hij}''} \times 100\% \dots\dots\dots (25)$$

2. The estimate coefficient of variation of x_{hij}'' was

$$cv(x_{hij}'') = \frac{\sqrt{\hat{V}(x_{hij}'')}}{x_{hij}''} \times 100\% \dots\dots\dots (26)$$

3. The estimate coefficient of variation of x_{hig}'' was

$$cv(x_{hig}'') = \frac{\sqrt{\hat{V}(x_{hig}'')}}{x_{hig}''} \times 100\% \dots\dots\dots (27)$$

4. The estimate coefficient of variation of x''_{hi} was

$$cv(x''_{hi}) = \frac{\sqrt{\hat{V}(x''_{hi})}}{x''_{hi}} \times 100\% \quad \dots\dots\dots (28)$$

5. The estimate coefficient of variation of x''_{hfg} was

$$cv(x''_{hfg}) = \frac{\sqrt{\hat{V}(x''_{hfg})}}{x''_{hfg}} \times 100\% \quad \dots\dots\dots (29)$$

6. The estimate coefficient of variation of x''_{hj} was

$$cv(x''_{hj}) = \frac{\sqrt{\hat{V}(x''_{hj})}}{x''_{hj}} \times 100\% \quad \dots\dots\dots (30)$$

7. The estimate coefficient of variation of x''_{hg} was

$$cv(x''_{hg}) = \frac{\sqrt{\hat{V}(x''_{hg})}}{x''_{hg}} \times 100\% \quad \dots\dots\dots (31)$$

8. The estimate coefficient of variation of x''_h was

$$cv(x''_h) = \frac{\sqrt{\hat{V}(x''_h)}}{x''_h} \times 100\% \quad \dots\dots\dots (32)$$

9. The estimate coefficient of variation of x''_j was

$$cv(x''_j) = \frac{\sqrt{\hat{V}(x''_j)}}{x''_j} \times 100\% \quad \dots\dots\dots (33)$$

10. The estimate coefficient of variation of x''_g was

$$cv(x''_g) = \frac{\sqrt{\hat{V}(x''_g)}}{x''_g} \times 100\% \quad \dots\dots\dots (34)$$

11. The estimate coefficient of variation of x'' was

$$cv(x'') = \frac{\sqrt{\hat{V}(x'')}}{x''} \times 100\% \dots\dots\dots (35)$$

3. Data Collection

Labor force information for this survey quarterly which was conducted during the 1st-12th of April-June 2014 was obtained through interviews head or member of households of 4,800 households in the Bangkok, 48,960 households in other municipal areas and 34,920 households in non-municipal areas or a total of 83,880 households throughout the kingdom. Fourty four enumerators with previous experience in survey operations were employed in the Bangkok, while in the other provinces (changwats), the field staff comprised 830 enumerators.

4. In round figures

In the statistical tables, all absolute figures are independently rounded to the nearest thousand; hence the group total may not always be equal to the sum of the individual figures.

Coefficient of Variation (CV) of the Total Number of Persons by Labor force status, Age group and areas

Whole kingdom

Whole kingdom	Age group	C.V.%								
		Total labor force			Employed			Unemployed		
		Total	Male	Female	Total	Male	Female	Total	Male	Female
Total	Total	0.15	0.16	0.27	0.16	0.17	0.28	4.32	5.95	6.28
	15-17	2.99	3.37	6.21	3.11	3.52	6.43	16.88	*	*
	18-19	1.97	2.14	4.01	2.11	2.33	4.24	12.16	15.38	19.77
	20-24	0.72	0.83	1.27	0.79	0.90	1.41	6.79	9.93	9.28
	25-29	0.40	0.36	0.76	0.42	0.41	0.78	10.59	13.63	16.73
	30-34	0.31	0.25	0.61	0.34	0.31	0.64	13.32	16.54	*
	35-39	0.29	0.25	0.55	0.30	0.29	0.56	18.25	*	*
	40-49	0.24	0.19	0.46	0.25	0.22	0.47	19.67	*	*
	50-59	0.32	0.28	0.62	0.33	0.29	0.63	*	*	*
	60 and over	0.74	0.90	1.25	0.75	0.91	1.27	*	*	*
Municipal areas										
	Total	0.23	0.25	0.41	0.24	0.27	0.42	6.31	8.80	8.72
	15-17	5.25	6.29	9.47	5.39	6.42	9.86	*	*	*
	18-19	3.65	4.26	6.48	3.86	4.64	6.65	17.10	*	*
	20-24	1.26	1.64	1.93	1.37	1.81	2.09	9.21	13.01	12.72
	25-29	0.61	0.57	1.11	0.64	0.61	1.14	15.90	*	*
	30-34	0.46	0.36	0.88	0.49	0.44	0.91	18.70	*	*
	35-39	0.46	0.32	0.90	0.47	0.35	0.91	*	*	*
	40-49	0.39	0.30	0.76	0.41	0.37	0.77	*	*	*
	50-59	0.52	0.48	0.99	0.53	0.49	1.01	*	*	*
	60 and over	1.26	1.61	2.01	1.27	1.62	2.04	*	*	*
Non-municipal areas										
	Total	0.19	0.21	0.35	0.20	0.22	0.37	5.92	7.88	8.80
	15-17	3.64	3.98	7.96	3.80	4.21	8.26	*	*	*
	18-19	2.30	2.41	5.07	2.49	2.63	5.48	16.86	*	*
	20-24	0.82	0.80	1.67	0.91	0.86	1.91	9.91	15.25	12.69
	25-29	0.49	0.43	0.99	0.53	0.53	1.02	14.13	17.27	*
	30-34	0.42	0.35	0.83	0.46	0.45	0.87	18.94	*	*
	35-39	0.37	0.38	0.65	0.39	0.45	0.66	*	*	*
	40-49	0.30	0.24	0.57	0.31	0.27	0.59	*	*	*
	50-59	0.40	0.33	0.79	0.42	0.36	0.81	*	*	*
	60 and over	0.91	1.09	1.59	0.93	1.10	1.62	*	*	*

Remark : * C.V.more than 20%

Coefficient of Variation (CV) of the Total Number of Persons by Labor force status, Age group

Bangkok Metropolis

Bangkok	Age group	C.V.%								
		Total labor force			Employed			Unemployed		
		Total	Male	Female	Total	Male	Female	Total	Male	Female
	รวม	0.56	0.60	0.99	0.58	0.64	1.00	16.42	*	*
	15-17	18.05	*	*	18.42	*	*	*	-	*
	18-19	10.35	12.00	17.91	10.85	12.73	18.82	*	*	*
	20-24	3.08	4.47	4.20	3.32	4.91	4.43	*	*	*
	25-29	1.41	1.39	2.44	1.44	1.41	2.49	*	*	*
	30-34	0.99	0.83	1.82	1.04	0.90	1.90	*	*	*
	35-39	1.05	0.68	2.14	1.06	0.70	2.15	*	*	*
	40-49	0.95	0.69	1.91	1.01	0.91	1.91	*	*	*
	50-59	1.51	1.46	2.89	1.52	1.46	2.91	*	*	*
	60 and over	4.40	5.45	7.23	4.40	5.45	7.23	-	-	-

Remark : * C.V.more than 20%

Coefficient of Variation (CV) of the Total Number of Persons by Labor force status, Age group and areas

Central Region

Central Region	Age group	C.V.%								
		Total labor force			Employed			Unemployed		
		Total	Male	Female	Total	Male	Female	Total	Male	Female
Total	Total	0.24	0.25	0.43	0.25	0.27	0.44	7.12	9.87	10.08
	15-17	5.80	6.58	11.61	5.75	6.77	10.87	*	*	*
	18-19	3.27	3.49	6.52	3.50	3.84	6.73	19.95	*	*
	20-24	1.12	1.28	1.94	1.21	1.36	2.12	11.00	17.36	13.83
	25-29	0.52	0.48	0.98	0.55	0.55	1.01	18.95	*	*
	30-34	0.46	0.28	0.93	0.50	0.44	0.95	*	*	*
	35-39	0.45	0.35	0.86	0.49	0.49	0.87	*	*	*
	40-49	0.41	0.33	0.79	0.43	0.36	0.81	*	*	*
	50-59	0.59	0.55	1.11	0.59	0.56	1.11	*	*	*
	60 and over	1.39	1.82	2.15	1.39	1.82	2.17	*	*	*
Municipal areas										
	Total	0.37	0.38	0.67	0.39	0.41	0.69	10.01	13.43	14.50
	15-17	8.53	10.12	15.84	8.71	10.24	16.50	*	*	*
	18-19	5.62	6.31	10.12	6.10	7.20	10.37	*	*	*
	20-24	1.81	2.07	3.08	2.01	2.28	3.44	15.32	*	*
	25-29	0.73	0.53	1.43	0.79	0.69	1.49	*	*	*
	30-34	0.66	0.39	1.33	0.74	0.71	1.34	*	*	*
	35-39	0.72	0.50	1.42	0.76	0.62	1.43	*	*	*
	40-49	0.68	0.57	1.31	0.70	0.60	1.34	*	*	*
	50-59	0.97	0.86	1.85	0.97	0.88	1.86	*	*	*
	60 and over	2.39	3.20	3.60	2.41	3.23	3.61	*	*	*
Non-municipal areas										
	Total	0.31	0.33	0.55	0.32	0.35	0.55	10.02	14.27	14.03
	15-17	7.83	8.67	15.91	7.64	9.01	14.40	*	*	*
	18-19	3.85	4.02	8.28	4.07	4.30	8.61	*	*	*
	20-24	1.39	1.60	2.43	1.45	1.64	2.57	15.64	*	17.92
	25-29	0.73	0.79	1.33	0.76	0.85	1.36	*	*	*
	30-34	0.63	0.41	1.29	0.67	0.53	1.33	*	*	*
	35-39	0.54	0.48	1.02	0.62	0.74	1.03	*	*	*
	40-49	0.49	0.37	0.96	0.51	0.42	0.98	*	*	*
	50-59	0.73	0.71	1.35	0.73	0.72	1.34	*	*	*
	60 and over	1.70	2.18	2.68	1.70	2.17	2.71	*	*	*

Remark : * C.V.more than 20%

Coefficient of Variation (CV) of the Total Number of Persons by Labor force status, Age group and areas

Northern Region

Northern Region	Age group	C.V.%								
		Total labor force			Employed			Unemployed		
		Total	Male	Female	Total	Male	Female	Total	Male	Female
Total	Total	0.32	0.37	0.54	0.33	0.39	0.56	9.79	14.08	13.50
	15-17	7.47	8.34	15.79	7.82	8.73	16.57	*	*	*
	18-19	4.88	5.28	11.13	5.05	5.47	11.68	*	*	*
	20-24	1.48	1.56	2.84	1.56	1.65	3.06	18.20	*	*
	25-29	0.77	0.73	1.48	0.86	0.93	1.55	*	*	*
	30-34	0.65	0.56	1.26	0.71	0.71	1.31	*	*	*
	35-39	0.59	0.61	1.02	0.61	0.66	1.04	*	*	*
	40-49	0.43	0.41	0.77	0.46	0.48	0.78	*	*	*
	50-59	0.58	0.48	1.12	0.61	0.52	1.16	*	*	*
	60 and over	1.47	1.84	2.44	1.50	1.86	2.49	*	*	*
Municipal areas										
	Total	0.48	0.61	0.76	0.50	0.62	0.79	12.73	18.42	17.60
	15-17	15.54	19.30	*	16.24	19.88	*	*	*	*
	18-19	10.40	14.72	13.54	11.22	15.95	14.46	*	*	*
	20-24	2.57	3.06	4.35	2.75	3.25	4.71	18.31	*	*
	25-29	1.26	1.59	1.99	1.30	1.66	2.01	*	*	*
	30-34	1.03	1.11	1.79	1.09	1.29	1.80	*	*	*
	35-39	0.97	1.19	1.51	0.97	1.20	1.53	*	*	*
	40-49	0.67	0.65	1.17	0.72	0.83	1.17	*	*	*
	50-59	0.85	0.73	1.58	0.88	0.76	1.66	*	*	*
	60 and over	2.14	2.86	3.24	2.14	2.75	3.36	*	*	*
Non-municipal areas										
	Total	0.41	0.46	0.73	0.43	0.49	0.75	14.23	*	19.23
	15-17	8.51	9.20	18.70	8.90	9.69	19.28	*	*	*
	18-19	5.45	5.30	16.31	5.56	5.41	16.97	*	*	*
	20-24	1.80	1.80	3.71	1.90	1.89	3.99	*	*	*
	25-29	0.98	0.74	2.06	1.14	1.12	2.20	*	*	*
	30-34	0.83	0.62	1.71	0.92	0.85	1.79	*	*	*
	35-39	0.74	0.69	1.35	0.78	0.78	1.38	*	*	*
	40-49	0.56	0.52	1.00	0.58	0.59	1.02	*	*	*
	50-59	0.77	0.63	1.51	0.80	0.68	1.56	*	-	*
	60 and over	1.92	2.32	3.33	1.96	2.38	3.38	*	*	*

Remark : * C.V.more than 20%

Coefficient of Variation (CV) of the Total Number of Persons by Labor force status, Age group and areas

Northeastern Region

Northeastern		C.V.%								
Region	Age group	Total labor force			Employed			Unemployed		
		Total	Male	Female	Total	Male	Female	Total	Male	Female
Total	Total	0.31	0.33	0.55	0.32	0.35	0.58	9.55	12.30	14.44
	15-17	5.21	5.88	10.90	5.43	6.18	11.26	*	*	*
	18-19	3.55	3.95	6.99	3.94	4.45	7.66	*	*	*
	20-24	1.39	1.31	2.88	1.59	1.44	3.47	15.29	*	19.14
	25-29	0.88	0.66	1.85	0.98	0.93	1.89	*	*	*
	30-34	0.72	0.78	1.28	0.84	0.99	1.40	*	*	*
	35-39	0.60	0.64	1.02	0.62	0.68	1.04	*	*	*
	40-49	0.47	0.37	0.89	0.50	0.44	0.93	*	*	*
	50-59	0.57	0.45	1.15	0.61	0.50	1.20	*	*	*
	60 and over	1.29	1.52	2.30	1.33	1.56	2.38	*	*	*
Municipal areas										
	Total	0.44	0.48	0.78	0.46	0.51	0.79	11.47	16.30	15.92
	15-17	8.50	9.99	16.07	8.66	10.18	16.42	-	-	-
	18-19	6.07	7.61	10.07	6.22	7.89	10.06	*	*	*
	20-24	2.61	2.67	4.93	2.77	2.90	5.15	19.01	*	*
	25-29	1.02	0.96	1.94	1.15	1.26	2.05	*	*	*
	30-34	0.79	0.64	1.52	0.83	0.71	1.58	*	*	*
	35-39	0.81	0.42	1.59	0.82	0.55	1.59	*	*	*
	40-49	0.69	0.45	1.34	0.72	0.57	1.37	*	*	*
	50-59	0.79	0.58	1.57	0.82	0.69	1.62	*	*	*
	60 and over	2.04	2.60	3.28	2.10	2.70	3.33	-	-	-
Non-municipal areas										
	Total	0.39	0.42	0.71	0.42	0.45	0.75	11.68	15.32	17.29
	15-17	6.20	6.92	13.36	6.50	7.31	13.93	*	*	*
	18-19	4.19	4.56	8.53	4.72	5.23	9.42	*	*	*
	20-24	1.64	1.50	3.52	1.93	1.66	4.46	18.38	*	*
	25-29	1.17	0.85	2.55	1.30	1.21	2.60	*	*	*
	30-34	0.98	1.07	1.75	1.15	1.38	1.93	*	*	*
	35-39	0.78	0.90	1.29	0.81	0.94	1.32	*	*	-
	40-49	0.60	0.49	1.14	0.64	0.57	1.19	*	*	*
	50-59	0.75	0.59	1.50	0.79	0.65	1.57	*	*	-
	60 and over	1.59	1.84	2.88	1.63	1.88	2.98	*	*	*

Remark : * C.V.more than 20%

Coefficient of Variation (CV) of the Total Number of Persons by Labor force status, Age group and areas

Southern Region

Southern Region	Age group	C.V.%								
		Total labor force			Employed			Unemployed		
		Total	Male	Female	Total	Male	Female	Total	Male	Female
Total	Total	0.35	0.35	0.66	0.36	0.37	0.67	8.28	10.26	13.90
	15-17	5.79	6.27	12.84	6.05	6.45	13.84	*	*	*
	18-19	3.80	4.11	8.03	4.07	4.40	8.68	18.07	*	*
	20-24	1.55	1.58	3.09	1.74	1.82	3.41	13.16	15.58	*
	25-29	0.83	0.80	1.62	0.88	0.91	1.67	18.23	*	*
	30-34	0.73	0.40	1.60	0.75	0.48	1.63	*	*	*
	35-39	0.71	0.64	1.34	0.73	0.72	1.34	*	*	*
	40-49	0.55	0.34	1.09	0.56	0.38	1.10	*	*	*
	50-59	0.77	0.56	1.55	0.77	0.56	1.55	*	-	*
	60 and over	1.84	2.12	3.29	1.84	2.12	3.27	*	*	-
Municipal areas										
	Total	0.60	0.69	1.03	0.62	0.71	1.05	12.87	15.70	*
	15-17	11.58	14.26	19.83	11.47	13.78	*	*	*	*
	18-19	7.27	8.12	14.54	7.77	8.98	14.59	*	*	*
	20-24	3.21	4.56	4.47	3.64	5.22	5.01	19.53	*	*
	25-29	1.24	1.43	2.08	1.32	1.57	2.18	*	*	*
	30-34	1.11	0.60	2.37	1.21	0.85	2.48	*	*	*
	35-39	1.01	0.35	2.13	1.04	0.53	2.13	*	*	*
	40-49	0.91	0.58	1.81	0.94	0.70	1.82	*	*	*
	50-59	1.17	0.83	2.33	1.17	0.83	2.33	*	-	*
	60 and over	3.78	4.77	6.07	3.78	4.77	6.07	*	*	-
Non-municipal areas										
	Total	0.44	0.41	0.85	0.45	0.43	0.87	10.73	13.56	17.22
	15-17	6.63	6.78	16.65	7.11	7.23	18.55	*	*	*
	18-19	4.45	4.76	9.62	4.77	5.03	10.77	*	*	*
	20-24	1.71	1.29	4.12	1.93	1.58	4.54	17.60	*	*
	25-29	1.10	0.96	2.31	1.17	1.11	2.36	*	*	*
	30-34	0.95	0.52	2.13	0.96	0.57	2.13	*	*	*
	35-39	0.94	0.95	1.71	0.97	1.05	1.72	*	*	*
	40-49	0.68	0.42	1.37	0.69	0.45	1.37	*	*	*
	50-59	0.99	0.72	2.01	0.99	0.72	2.01	-	-	-
	60 and over	2.09	2.31	3.91	2.08	2.31	3.88	*	*	-

Remark : * C.V.more than 20%

ภาคผนวก ข

ตารางสถิติสำรวจแรงงาน

ไตรมาสที่ 2 : เมษายน – มิถุนายน 2557

ทั่วราชอาณาจักร

สารบัญตารางสถิติ ทั่วราชอาณาจักร

- ตารางที่ 1 จำนวนประชากร จำแนกตามกลุ่มอายุ สถานภาพแรงงาน
- ตารางที่ 2 จำนวนประชากรอายุ 15 ปี ขึ้นไป จำแนกตามสถานภาพสมรส สถานภาพแรงงาน
- ตารางที่ 3 จำนวนประชากรอายุ 15 ปีขึ้นไป จำแนกตามระดับการศึกษาที่สำเร็จ สถานภาพแรงงาน
- ตารางที่ 4 ผู้มีงานทำ จำแนกตามระดับการศึกษาที่สำเร็จ อาชีพ
- ตารางที่ 5 ผู้มีงานทำ จำแนกตามระดับการศึกษาที่สำเร็จ อุตสาหกรรม
- ตารางที่ 6 ผู้มีงานทำ จำแนกตามสถานภาพการทำงาน อาชีพ
- ตารางที่ 7 ผู้มีงานทำ จำแนกตามสถานภาพการทำงาน อุตสาหกรรม
- ตารางที่ 8 จำนวนผู้มีงานทำ จำแนกตามอาชีพ และอุตสาหกรรม
- ตารางที่ 9 ผู้มีงานทำ จำแนกตามอาชีพ จำนวนชั่วโมงทำงานต่อสัปดาห์ การมีเวลาเหลือพอที่จะทำงานเพิ่มขึ้น
- ตารางที่ 10 ผู้มีงานทำ จำแนกตามอุตสาหกรรม จำนวนชั่วโมงทำงานต่อสัปดาห์ การมีเวลาเหลือพอที่จะทำงานเพิ่มขึ้น
- ตารางที่ 11 ผู้มีงานทำ จำแนกตามสถานภาพการทำงาน จำนวนชั่วโมงทำงานต่อสัปดาห์ การมีเวลาเหลือพอที่จะทำงานเพิ่มขึ้น
- ตารางที่ 12 ผู้มีงานทำ จำแนกตามกลุ่มอายุ ชั่วโมงการทำงานต่อสัปดาห์ การมีเวลาเหลือพอที่จะทำงานเพิ่มขึ้น
- ตารางที่ 13 จำนวนผู้ว่างงาน ที่หางานทำ จำแนกตามระยะเวลาที่หางานทำ ระดับการศึกษาที่สำเร็จ
- ตารางที่ 14 จำนวนผู้ว่างงาน ที่เคยทำงานมาก่อน จำแนกตามอาชีพที่ทำครั้งสุดท้าย อุตสาหกรรมที่ทำครั้งสุดท้าย
- ตารางที่ 15 ลูกจ้าง จำแนกตามค่าจ้างเฉลี่ย ผลประโยชน์อื่นๆ ที่ได้รับ อุตสาหกรรม
- ตารางที่ 16 ลูกจ้างเอกชน จำแนกตามค่าจ้างเฉลี่ย ผลประโยชน์อื่นๆ ที่ได้รับ อุตสาหกรรม
- ตารางที่ 17 ลูกจ้างรัฐบาล จำแนกตามค่าจ้างเฉลี่ย ผลประโยชน์อื่นๆ ที่ได้รับ อุตสาหกรรม
- ตารางที่ 18 ลูกจ้าง จำแนกตาม อาชีพ ระดับของรายได้
- ตารางที่ 19 ลูกจ้าง จำแนกตาม อุตสาหกรรม ระดับของรายได้

ตารางที่ 1 จำนวนประชากรอายุ 15 ปีขึ้นไป จำแนกตามกลุ่มอายุ สถานภาพแรงงาน ทวีราชอาณาจักร
TABLE 1. POPULATION 15 YEARS AND OVER BY AGE GROUP, LABOR FORCE STATUS , WHOLE KINGDOM

ไตรมาสที่ 2/2557 : Quarter 2/2014

หน่วยเป็นพัน : In Thousands

สถานภาพแรงงาน	รวม						LABOR FORCE STATUS		
	กลุ่มอายุ Age Group								
Total	15-19	20-24	25-29	30-34	35-39	40-49	50-59	>= 60	
ประชากรอายุ 15 ปีขึ้นไป	54,794.0	4,732.7	4,901.8	4,768.9	5,002.7	10,980.7	9,080.2	9,945.1	POPULATION 15 YEARS AND OVER
กำลังแรงงานรวม	38,442.4	1,039.9	3,190.0	4,117.7	4,456.4	9,770.4	7,360.9	3,670.2	Total Labor Force
1. กำลังแรงงานปัจจุบัน	38,200.7	1,024.4	3,172.9	4,105.3	4,445.7	9,714.3	7,298.9	3,619.2	1. Current labor force
1.1 ผู้มีงานทำ	37,815.0	968.1	3,008.2	4,045.0	4,404.9	9,685.9	7,290.7	3,611.8	1.1 Employed
- ทำงาน	37,352.0	964.7	2,983.8	4,024.9	4,371.9	9,575.2	7,161.0	3,511.9	- At work
- ไม่ทำงานแต่มีงานประจำ	463.0	3.4	24.4	20.1	33.0	110.7	129.6	99.9	- With job but not at work
1.2 ผู้ว่างงาน	385.7	56.3	164.7	60.3	40.8	28.4	8.2	7.3	1.2 Unemployed
- หางานทำ	100.2	8.5	48.2	14.4	13.1	6.2	0.7	1.8	- Looking for work
- ไม่หางานทำ/พร้อมที่จะทำงาน	285.5	47.8	116.5	45.9	27.7	21.1	7.4	5.5	- Not looking/available for work
2. กำลังแรงงานที่รอดูดกลาด	241.7	15.5	17.1	12.5	10.7	56.1	62.1	51.1	2. Seasonally inactive labor force
ผู้ไม่อยู่ในกำลังแรงงาน	16,351.6	3,692.8	1,711.8	651.1	546.3	1,210.3	1,719.2	6,274.8	Persons not in Labor Force
1. ทำงานบ้าน	4,982.7	203.5	456.2	406.9	406.7	943.1	1,198.3	957.5	1. Household work
2. เรียนหนังสือ	4,219.9	3,206.4	943.9	56.6	7.3	2.9	0.4	0.6	2. Studies
3. ยังเด็ก ขร/ไม่สามารถทำงานได้	5,463.6	62.4	63.4	60.1	64.6	78.7	179.3	259.0	3. Too young/old/incapable of work
4. อื่น ๆ	1,685.4	220.5	248.2	127.6	67.7	53.1	86.2	620.4	4. Others

ตารางที่ 1 จำนวนประชากรอายุ 15 ปีขึ้นไป จำแนกตามกลุ่มอายุ สถานภาพแรงงาน และเพศ ทั้งราชอาณาจักร
TABLE 1 POPULATION 15 YEARS AND OVER BY AGE GROUP, LABOR FORCE STATUS AND SEX , WHOLE KINGDOM

หน่วยเป็นพัน : in Thousands

สถานภาพแรงงาน	รวม	กลุ่มอายุ							LABOR FORCE STATUS	
		15-19	20-24	25-29	30-34	35-39	40-49	50-59		>=60
ชาย	26,507.3	2,393.3	2,463.1	2,394.5	2,487.7	2,639.8	5,313.2	4,331.7	4,484.1	MALE
กำลังแรงงานรวม	21,013.1	703.3	1,833.0	2,248.5	2,399.5	2,537.3	5,129.5	4,002.0	2,160.1	Total Labor Force
1. กำลังแรงงานปัจจุบัน	20,884.9	693.2	1,821.2	2,238.9	2,394.9	2,528.2	5,101.0	3,977.0	2,130.6	1. Current labor force
1.1 ผู้มีงานทำ	20,677.1	659.3	1,748.8	2,200.8	2,369.0	2,516.1	5,083.9	3,972.9	2,126.3	1.1 Employed
- ทำงาน	20,420.1	656.2	1,728.2	2,189.5	2,354.5	2,499.3	5,024.7	3,906.5	2,061.2	- At work
- ไม่ทำงานแต่มีงานประจำ	257.0	3.1	20.6	11.3	14.5	16.8	59.2	66.4	65.1	- With job but not at work
1.2 ผู้ว่างงาน	207.9	33.9	72.4	38.2	26.0	12.1	17.0	4.0	4.3	1.2 Unemployed
- ทำงานทำ	52.9	5.3	20.1	8.1	9.3	4.5	3.7	0.7	1.4	- Looking for work
- ไม่ทำงานทำ/พร้อมที่จะทำงาน	154.9	28.7	52.4	30.0	16.7	7.6	13.4	3.4	2.9	- Not looking/available for work
2. กำลังแรงงานที่รอฤดูกาล	128.2	10.1	11.8	9.5	4.6	9.1	28.6	25.0	29.5	2. Seasonally inactive labor force
ผู้ไม่อยู่ในกำลังแรงงาน	5,494.2	1,690.0	630.1	146.1	88.1	102.6	183.7	329.7	2,324.0	Persons not in Labor Force
1. ทำงานบ้าน	180.1	28.5	16.9	17.4	12.2	14.2	26.4	31.6	33.1	1. Household work
2. เรียนหนังสือ	1,975.4	1,494.1	444.4	32.3	1.6	2.9	0.2	-	-	2. Studies
3. ยิงเด็ก ขรา/ไม่สามารถทำงานได้	2,355.8	39.4	33.3	38.6	43.2	57.2	104.3	147.5	1,892.3	3. Too young/old/incapable of work
4. อื่น ๆ	982.9	128.1	135.6	57.8	31.2	28.3	52.8	150.6	398.6	4. Others
หญิง	28,286.7	2,339.5	2,438.7	2,374.3	2,515.1	2,742.3	5,667.5	4,748.5	5,460.9	FEMALE
กำลังแรงงานรวม	17,429.3	336.7	1,357.0	1,869.3	2,056.9	2,299.6	4,640.9	3,359.0	1,510.1	Total Labor Force
1. กำลังแรงงานปัจจุบัน	17,315.8	331.2	1,351.7	1,866.3	2,050.8	2,291.9	4,613.4	3,321.9	1,488.6	1. Current labor force
1.1 ผู้มีงานทำ	17,138.0	308.9	1,259.5	1,844.2	2,036.0	2,284.3	4,602.0	3,317.7	1,485.5	1.1 Employed
- ทำงาน	16,931.9	308.5	1,255.6	1,835.4	2,017.5	2,259.2	4,550.5	3,254.5	1,450.7	- At work
- ไม่ทำงานแต่มีงานประจำ	206.1	0.4	3.9	8.8	18.5	25.1	51.5	63.2	34.8	- With job but not at work
1.2 ผู้ว่างงาน	177.8	22.4	92.2	22.1	14.8	7.6	11.4	4.1	3.1	1.2 Unemployed
- ทำงานทำ	47.2	3.2	28.2	6.2	3.8	1.6	3.7	0.1	0.4	- Looking for work
- ไม่ทำงานทำ/พร้อมที่จะทำงาน	130.6	19.2	64.1	15.9	11.0	6.0	7.7	4.1	2.6	- Not looking/available for work
2. กำลังแรงงานที่รอฤดูกาล	113.5	5.4	5.3	2.9	6.1	7.6	27.5	37.1	21.5	2. Seasonally inactive labor force
ผู้ไม่อยู่ในกำลังแรงงาน	10,857.4	2,002.8	1,081.7	505.0	458.2	442.7	1,026.6	1,389.5	3,950.8	Persons not in Labor Force
1. ทำงานบ้าน	4,802.6	175.0	439.3	389.5	394.6	396.4	916.8	1,166.6	924.5	1. Household work
2. เรียนหนังสือ	2,244.5	1,712.4	499.6	24.3	5.7	-	1.5	0.4	0.6	2. Studies
3. ยิงเด็ก ขรา/ไม่สามารถทำงานได้	3,107.8	23.0	30.2	21.5	21.4	21.5	74.9	111.4	2,803.9	3. Too young/old/incapable of work
4. อื่น ๆ	702.5	92.4	112.7	69.8	36.5	24.8	33.4	111.1	221.8	4. Others

ตารางที่ 1 จำนวนประชากรอายุ 15 ปีขึ้นไป จำแนกตามกลุ่มอายุ สถานภาพแรงงาน เพศ และเขตการปกครอง ทวีราชอาณาจักร (ต่อ)

TABLE 1 POPULATION 15 YEARS AND OVER BY AGE GROUP, LABOR FORCE STATUS, SEX AND AREA, WHOLE KINGDOM (Contd.)

ไตรมาสที่ 2/2557 : Quarter 2/2014

ในเขตเทศบาล MUNICIPAL AREA

หน่วยเป็นพัน : In Thousands

สถานภาพแรงงาน	รวม						LABOR FORCE STATUS			
	Total	15-19	20-24	25-29	30-34	35-39	40-49	50-59	>= 60	
ประชากรอายุ 15 ปีขึ้นไป	24,864.0	1,950.3	2,324.7	2,441.3	2,549.0	2,596.6	4,999.5	3,934.4	4,068.2	POPULATION 15 YEARS AND OVER
กำลังแรงงานรวม	17,353.6	357.2	1,428.8	2,147.3	2,314.5	2,336.4	4,396.7	3,110.9	1,261.8	Total Labor Force
1. กำลังแรงงานปัจจุบัน	17,286.1	352.8	1,421.4	2,144.6	2,311.6	2,330.5	4,380.6	3,095.3	1,249.3	1. Current labor force
1.1 ผู้มีงานทำ	17,101.7	332.8	1,342.5	2,115.8	2,290.0	2,320.4	4,363.6	3,090.4	1,246.2	1.1 Employed
- ทำงาน	16,971.5	331.5	1,338.5	2,108.5	2,280.2	2,307.5	4,333.5	3,049.1	1,222.7	- At work
- ไม่ทำงานแต่มีงานประจำ	130.2	1.3	4.0	7.4	9.8	13.0	30.1	41.3	23.5	- With job but not at work
1.2 ผู้ว่างงาน	184.4	20.0	78.9	28.8	21.7	10.1	17.0	4.9	3.1	1.2 Unemployed
- หางานทำ	59.0	4.9	27.8	10.1	6.5	4.6	4.4	0.4	0.4	- Looking for work
- ไม่หางานทำ/พร้อมที่จะทำงาน	125.4	15.1	51.2	18.8	15.2	5.5	12.6	4.5	2.7	- Not looking/available for work
2. กำลังแรงงานที่รอฤดูกาล	67.6	4.4	7.4	2.7	2.9	5.9	16.2	15.7	12.5	2. Seasonally inactive labor force
ผู้ไม่อยู่ในกำลังแรงงาน	7,510.4	1,593.1	895.9	294.1	234.5	260.2	602.8	823.5	2,806.4	Persons not in Labor Force
1. ทำงานบ้าน	2,210.1	66.8	153.0	162.1	175.7	205.6	478.7	569.3	398.9	1. Household work
2. เรียนหนังสือ	2,077.0	1,411.5	621.4	40.3	3.1	0.3	0.2	0.1	0.1	2. Studies
3. ยังเด็ก ขรา/ไม่สามารถทำงานได้	2,213.9	23.0	17.5	17.6	18.2	24.4	67.1	95.7	1,950.4	3. Too young/old/incapable of work
4. อื่น ๆ	1,009.5	91.8	104.0	74.1	37.5	29.9	56.8	158.4	457.0	4. Others

ตารางที่ 1 จำนวนประชากรอายุ 15 ปีขึ้นไป จำแนกตามกลุ่มอายุ สถานภาพแรงงาน เพศ และเขตการปกครอง ทวีปอาเซียน (ต่อ)

TABLE 1 POPULATION 15 YEARS AND OVER BY AGE GROUP, LABOR FORCE STATUS, SEX AND AREA, WHOLE KINGDOM (Contd.)

สถานภาพแรงงาน	ในประเทศไทย MUNICIPAL AREA										LABOR FORCE STATUS
	รวม	กลุ่มอายุ Age Group									
		15-19	20-24	25-29	30-34	35-39	40-49	50-59	>= 60		
ยอดรวม	24,864.0	2,324.7	2,441.3	2,549.0	2,596.6	4,999.5	3,934.4	4,068.2	TOTAL		
ชาย	11,910.5	1,146.4	1,194.8	1,249.1	1,268.5	2,411.7	1,859.5	1,808.8	MALE		
กำลังแรงงานรวม	9,282.7	772.1	1,114.0	1,211.8	1,227.7	2,319.8	1,689.7	721.1	Total Labor Force		
1. กำลังแรงงานปัจจุบัน	9,248.3	767.6	1,112.0	1,210.1	1,224.8	2,312.5	1,684.5	713.6	1. Current labor force		
1.1 ผู้มีงานทำ	9,139.0	722.7	1,096.0	1,196.0	1,218.7	2,301.0	1,682.0	711.9	1.1 Employed		
- ทำงาน	9,070.5	720.1	1,091.6	1,191.8	1,212.9	2,286.6	1,662.0	695.9	- At work		
- ไม่ทำงานแต่มีงานประจำ	68.5	2.6	4.4	4.3	5.9	14.4	20.1	16.0	- With job but not at work		
1.2 ผู้ว่างงาน	109.3	44.9	16.0	14.1	6.1	11.5	2.5	1.6	1.2 Unemployed		
- หางานทำ	37.3	16.5	4.6	5.3	3.0	3.5	0.4	0.4	- Looking for work		
- ไม่หางานทำ/พร้อมที่จะทำงาน	71.9	28.4	11.5	8.7	3.1	8.0	2.1	1.2	- Not looking/available for work		
2. กำลังแรงงานที่รอดูภาค	34.4	4.5	2.0	1.7	2.9	7.3	5.1	7.5	2. Seasonally inactive labor force		
ผู้ไม่อยู่ในกำลังแรงงาน	2,627.7	374.4	80.8	37.4	40.8	91.8	169.8	1,087.8	Persons not in Labor Force		
1. ทำงานบ้าน	85.5	6.2	9.4	8.0	6.8	11.2	17.8	14.9	1. Household work		
2. เรียนหนังสือ	987.7	297.5	24.8	0.8	0.3	0.2	-	-	2. Studies		
3. ยังเด็ก/ชร/ไม่สามารถทำงานได้	950.9	12.4	11.4	11.1	16.9	40.8	57.2	785.9	3. Too young/old/incapable of work		
4. อื่น ๆ	603.6	58.3	35.2	17.5	16.7	39.6	94.8	287.0	4. Others		
หญิง	12,953.6	1,178.3	1,246.5	1,299.9	1,328.1	2,587.9	2,074.9	2,259.4	FEMALE		
กำลังแรงงานรวม	8,070.9	656.7	1,033.2	1,102.8	1,108.7	2,076.9	1,421.3	540.7	Total Labor Force		
1. กำลังแรงงานปัจจุบัน	8,037.8	653.8	1,032.6	1,101.6	1,105.7	2,068.1	1,410.7	535.7	1. Current labor force		
1.1 ผู้มีงานทำ	7,962.6	619.8	1,019.9	1,094.0	1,101.7	2,062.6	1,408.4	534.2	1.1 Employed		
- ทำงาน	7,900.9	618.4	1,016.9	1,088.5	1,094.6	2,046.9	1,387.2	526.8	- At work		
- ไม่ทำงานแต่มีงานประจำ	61.7	1.4	3.0	5.5	7.1	15.7	21.2	7.5	- With job but not at work		
1.2 ผู้ว่างงาน	75.2	34.1	12.8	7.6	4.0	5.5	2.4	1.5	1.2 Unemployed		
- หางานทำ	21.7	11.3	5.5	1.2	1.6	0.9	-	-	- Looking for work		
- ไม่หางานทำ/พร้อมที่จะทำงาน	53.5	22.8	7.3	6.4	2.4	4.6	2.4	1.5	- Not looking/available for work		
2. กำลังแรงงานที่รอดูภาค	33.1	2.9	0.6	1.2	3.0	8.8	10.6	5.0	2. Seasonally inactive labor force		
ผู้ไม่อยู่ในกำลังแรงงาน	4,882.7	521.5	213.3	197.1	219.4	511.0	653.6	1,718.7	Persons not in Labor Force		
1. ทำงานบ้าน	2,124.5	146.8	152.7	167.7	198.8	467.5	551.5	384.0	1. Household work		
2. เรียนหนังสือ	1,089.3	324.0	15.5	2.3	-	-	0.1	0.1	2. Studies		
3. ยังเด็ก/ชร/ไม่สามารถทำงานได้	1,263.0	7.8	6.3	7.1	7.5	26.3	38.4	1,164.5	3. Too young/old/incapable of work		
4. อื่น ๆ	405.9	37.3	38.9	20.1	13.1	17.2	63.6	170.1	4. Others		

ไตรมาสที่ 2/2557 : Quarter 2/2014

ในประเทศไทย MUNICIPAL AREA

หน่วยเป็นพัน : In Thousands

ตารางที่ 1 จำนวนประชากรอายุ 15 ปีขึ้นไป จำแนกตามกลุ่มอายุ สถานภาพแรงงาน เพศ และเขตการปกครอง ราชอาณาจักร (ต่อ)

TABLE 1 POPULATION 15 YEARS AND OVER BY AGE GROUP, LABOR FORCE STATUS, SEX AND AREA, WHOLE KINGDOM (Contd.)

ไตรมาสที่ 2/2557 : Quarter 2/2014

นอกเขตเทศบาล NON-MUNICIPAL AREA

หน่วยเป็นพัน : In Thousands

สถานภาพแรงงาน	รวม	กลุ่มอายุ Age Group						LABOR FORCE STATUS		
		15-19	20-24	25-29	30-34	35-39	40-49		50-59	> = 60
ประชากรอายุ 15 ปีขึ้นไป	29,930.0	2,782.4	2,577.1	2,327.5	2,453.7	2,785.5	5,981.2	5,145.8	5,876.8	POPULATION 15 YEARS AND OVER
กำลังแรงงานรวม	21,088.8	682.8	1,761.2	1,970.5	2,141.9	2,500.4	5,373.7	4,250.0	2,408.5	Total Labor Force
1. กำลังแรงงานปัจจุบัน	20,914.7	671.6	1,751.5	1,960.7	2,134.1	2,489.5	5,333.8	4,203.6	2,369.9	1. Current labor force
1.1 ผู้มีงานทำ	20,713.4	635.3	1,665.8	1,929.2	2,115.0	2,479.9	5,322.3	4,200.3	2,365.7	1.1 Employed
- ทำงาน	20,380.6	633.2	1,645.3	1,916.4	2,091.7	2,451.0	5,241.7	4,111.9	2,289.2	- At work
- ไม่ทำงานแต่มีงานประจำ	332.8	2.1	20.5	12.8	23.3	28.9	80.6	88.4	76.4	- With job but not at work
1.2 ผู้ว่างงาน	201.3	36.3	85.7	31.5	19.2	9.6	11.4	3.3	4.2	1.2 Unemployed
- ท างานทำ	41.1	3.6	20.4	4.3	6.7	1.5	2.9	0.4	1.4	- Looking for work
- ไม่ทำงานทำ/พร้อมที่จะทำงาน	160.1	32.8	65.3	27.2	12.5	8.1	8.6	3.0	2.8	- Not looking/available for work
2. กำลังแรงงานที่รอฤดูกาล	174.1	11.1	9.7	9.8	7.8	10.9	39.9	46.4	38.6	2. Seasonally inactive labor force
ผู้ไม่อยู่ในกำลังแรงงาน	8,841.2	2,099.7	815.9	357.0	311.9	285.1	607.5	895.8	3,468.4	Persons not in Labor Force
1. ทำงานบ้าน	2,772.6	136.7	303.2	244.8	231.0	204.9	464.5	629.0	558.6	1. Household work
2. เรียนหนังสือ	2,142.9	1,794.9	322.5	16.3	4.3	2.6	1.5	0.3	0.5	2. Studies
3. ยังเด็ก ขรา/ไม่สามารถทำงานได้	3,249.8	39.5	45.9	42.5	46.4	54.3	112.1	163.3	2,745.8	3. Too young/old/incapable of work
4. อื่น ๆ	676.0	128.6	144.3	53.5	30.2	23.3	29.4	103.3	163.4	4. Others

ตารางที่ 1 จำนวนประชากรอายุ 15 ปีขึ้นไป จำแนกตามกลุ่มอายุ สถานภาพแรงงาน เพศ และเขตการปกครอง ทวีปราชอาณาจักร (ต่อ)

TABLE 1 POPULATION 15 YEARS AND OVER BY AGE GROUP, LABOR FORCE STATUS, SEX AND AREA, WHOLE KINGDOM(Contd.)

สถานภาพแรงงาน	นอกเขตเทศบาล NON-MUNICIPAL AREA							LABOR FORCE STATUS		
	รวม	กลุ่มอายุ Age Group								
	Total	15-19	20-24	25-29	30-34	35-39	40-49	50-59	>= 60	
ยอดรวม	29,930.0	2,782.4	2,577.1	2,327.5	2,453.7	2,785.5	5,981.2	5,145.8	5,876.8	TOTAL
ชาย	14,596.8	1,421.6	1,316.6	1,199.7	1,238.5	1,371.3	2,901.5	2,472.2	2,675.3	MALE
กำลังแรงงานรวม	11,730.4	476.7	1,060.9	1,134.5	1,187.7	1,309.5	2,809.7	2,312.3	1,439.1	Total Labor Force
1. กำลังแรงงานปัจจุบัน	11,636.6	470.0	1,053.7	1,126.9	1,184.8	1,303.3	2,788.4	2,292.4	1,417.0	1. Current labor force
1.1 ผู้มีงานทำ	11,538.0	448.6	1,026.1	1,104.8	1,172.9	1,297.4	2,782.9	2,290.9	1,414.4	1.1 Employed
- ทำงาน	11,349.6	446.5	1,008.2	1,097.9	1,162.7	1,286.4	2,738.1	2,244.5	1,365.3	- At work
- ไม่ทำงานแต่มีงานประจำ	188.5	2.1	17.9	6.9	10.2	11.0	44.8	46.4	49.1	- With job but not at work
1.2 ผู้ว่างงาน	98.6	21.4	27.6	22.1	11.9	6.0	5.5	1.5	2.6	1.2 Unemployed
- ทำงานทำ	15.6	1.6	3.6	3.6	4.0	1.5	0.1	0.3	1.0	- Looking for work
- ไม่ทำงานทำ/พร้อมที่จะทำงาน	83.0	19.8	24.0	18.6	7.9	4.4	5.4	1.2	1.7	- Not looking/available for work
2. กำลังแรงงานที่รอฤดูกาล	93.7	6.7	7.3	7.5	2.9	6.2	21.2	19.9	22.1	2. Seasonally inactive labor force
ผู้ไม่อยู่ในกำลังแรงงาน	2,866.5	944.9	255.7	65.3	50.8	61.8	91.9	159.9	1,236.3	Persons not in Labor Force
1. ทำงานบ้าน	94.6	17.3	10.7	7.9	4.1	7.4	15.2	13.8	18.2	1. Household work
2. เรียนหนังสือ	987.6	829.9	146.9	7.5	0.8	2.6	-	-	-	2. Studies
3. ยังเด็ก/ชราก่อน/ไม่สามารถทำงานได้	1,404.9	24.3	20.9	27.3	32.1	40.3	63.5	90.3	1,106.4	3. Too young/old/incapable of work
4. อื่น ๆ	379.3	73.6	77.2	22.6	13.8	11.6	13.2	55.8	111.7	4. Others
หญิง	15,333.2	1,360.8	1,260.4	1,127.8	1,215.2	1,414.2	3,079.6	2,673.6	3,201.5	FEMALE
กำลังแรงงานรวม	9,358.4	206.1	700.3	836.0	954.1	1,190.9	2,564.0	1,937.7	969.4	Total Labor Force
1. กำลังแรงงานปัจจุบัน	9,278.0	201.6	697.9	833.7	949.3	1,186.2	2,545.3	1,911.2	952.9	1. Current labor force
1.1 ผู้มีงานทำ	9,175.4	186.7	639.7	824.4	942.0	1,182.6	2,539.4	1,909.4	951.3	1.1 Employed
- ทำงาน	9,031.0	186.7	637.2	818.5	929.0	1,164.6	2,503.7	1,867.4	923.9	- At work
- ไม่ทำงานแต่มีงานประจำ	144.4	-	2.5	5.8	13.0	18.0	35.7	42.0	27.3	- With job but not at work
1.2 ผู้ว่างงาน	102.7	14.9	58.2	9.4	7.2	3.7	5.9	1.8	1.6	1.2 Unemployed
- ทำงานทำ	25.5	2.0	16.9	0.8	2.7	-	2.8	0.1	0.4	- Looking for work
- ไม่ทำงานทำ/พร้อมที่จะทำงาน	77.1	13.0	41.3	8.6	4.6	3.7	3.2	1.7	1.2	- Not looking/available for work
2. กำลังแรงงานที่รอฤดูกาล	80.4	4.4	2.4	2.3	4.9	4.7	18.7	26.6	16.5	2. Seasonally inactive labor force
ผู้ไม่อยู่ในกำลังแรงงาน	5,974.7	1,154.8	560.2	291.8	261.1	223.3	515.6	735.9	2,232.1	Persons not in Labor Force
1. ทำงานบ้าน	2,678.0	119.4	292.5	236.8	226.9	197.6	449.3	615.1	540.4	1. Household work
2. เรียนหนังสือ	1,155.2	965.0	175.6	8.8	3.5	-	1.5	0.3	0.5	2. Studies
3. ยังเด็ก/ชราก่อน/ไม่สามารถทำงานได้	1,844.8	15.2	25.0	15.2	14.3	14.0	48.6	73.0	1,639.4	3. Too young/old/incapable of work
4. อื่น ๆ	296.6	55.1	67.0	30.9	16.4	11.7	16.2	47.5	51.8	4. Others

ไตรมาสที่ 2/2557 : Quarter 2/2014

นอกเขตเทศบาล NON-MUNICIPAL AREA

หน่วยเป็นพัน : In Thousands

ตารางที่ 2 จำนวนประชากรอายุ 15 ปีขึ้นไป จำแนกตามสถานภาพสมรส สถานภาพแรงงาน ทวีราชอาณาจักร

TABLE 2 POPULATION 15 YEARS AND OVER BY MARITAL STATUS, LABOR FORCE STATUS, WHOLE KINGDOM

ไตรมาสที่ 2/2557 : Quarter 2/2014

หน่วยเป็นพัน : In Thousands

สถานภาพแรงงาน	รวม		เคยสมรส Ever-Married				LABOR FORCE STATUS	
	โสด Single	สมรส Married	หม้าย Widowed	หย่า Divorced	แยกกันอยู่ Separated	ไม่ทราบ Unknown		
ยอดรวม	54,794.0	34,384.0	4,280.8	918.1	1,194.3	9.3	TOTAL	
กำลังแรงงานรวม	38,442.4	26,966.9	1,423.7	746.7	946.3	7.9	Total Labor Force	
1. กำลังแรงงานปัจจุบัน	38,200.7	26,802.2	1,408.5	740.0	941.7	7.9	1. Current labor force	
1.1 ผู้มีงานทำ	37,815.0	26,700.3	1,404.5	731.1	933.9	7.9	1.1 Employed	
- ทำงาน	37,352.0	26,377.9	1,352.1	718.1	921.1	7.9	- At work	
- ไม่ทำงานแต่มีงานประจำ	463.0	322.4	52.4	12.9	12.8	-	- With job but not at work	
1.2 ผู้ว่างงาน	385.7	102.0	4.0	8.9	7.8	-	1.2 Unemployed	
- หางานทำ	100.2	31.9	0.1	2.2	2.4	-	- Looking for work	
- ไม่หางานทำ/พร้อมที่จะทำงาน	285.5	70.0	3.9	6.7	5.4	-	- Not looking/available for work	
2. กำลังแรงงานที่รอฤดูกาล	241.7	164.7	15.2	6.8	4.6	-	2. Seasonally inactive labor force	
ผู้ไม่อยู่ในกำลังแรงงาน	16,351.6	7,417.1	2,857.2	171.3	248.0	1.4	Persons not in Labor Force	
1. ทำงานบ้าน	4,982.7	4,019.4	424.9	69.3	119.1	1.2	1. Household work	
2. เรียนหนังสือ	4,219.9	74.0	0.9	0.9	1.5	-	2. Studies	
3. ยังเด็ก/ชรา/ไม่สามารถทำงานได้	5,463.6	2,413.0	2,287.8	67.9	94.0	0.1	3. Too young/old/incapable of work	
4. อื่น ๆ	1,685.4	910.7	143.6	33.3	33.4	0.1	4. Others	

TABLE 2 POPULATION 15 YEARS AND OVER BY MARITAL STATUS, LABOR FORCE STATUS AND SEX, WHOLE KINGDOM

ไตรมาสที่ 2/2557 : Quarter 2/2014

หน่วยเป็นพัน : In Thousands

สถานภาพแรงงาน	เคยสมรส Ever-Married						LABOR FORCE STATUS	
	รวม	โสด	สมรส	หม้าย	หย่า	แยกกันอยู่		ไม่ทราบ
	Total	Single	Married	Widowed	Divorced	Separated	Unknown	
ชาย	26,507.3	7,755.9	17,040.5	879.8	355.6	473.2	2.4	MALE
กำลังแรงงานรวม	21,013.1	5,028.0	14,959.4	311.0	310.7	401.7	2.4	Total Labor Force
1. กำลังแรงงานปัจจุบัน	20,884.9	4,989.7	14,879.7	307.8	307.0	398.5	2.4	1. Current labor force
1.1 ผู้มีงานทำ	20,677.1	4,848.1	14,823.8	306.1	302.6	394.1	2.4	1.1 Employed
- ทำงาน	20,420.1	4,807.8	14,626.8	295.2	298.6	389.3	2.4	- At work
- ไม่ทำงานแต่มีงานประจำ	257.0	40.2	197.0	10.9	4.0	4.8	-	- With job but not at work
1.2 ผู้ว่างงาน	207.9	141.7	55.8	1.6	4.4	4.4	-	1.2 Unemployed
- หางานทำ	52.9	32.9	16.6	-	1.5	2.1	-	- Looking for work
- ไม่หางานทำ/พร้อมที่จะทำงาน	154.9	108.8	39.3	1.6	2.9	2.4	-	- Not Looking/available for work
2. กำลังแรงงานที่รอฤดูกาล	128.2	38.3	79.8	3.2	3.7	3.2	-	2. Seasonally inactive labor force
ผู้ไม่อยู่ในกำลังแรงงาน	5,494.2	2,727.9	2,081.0	568.8	45.0	71.5	-	Persons not in Labor Force
1. ทำงานบ้าน	180.1	83.1	79.0	11.4	2.2	4.4	-	1. Household work
2. เรียนหนังสือ	1,975.4	1,950.4	24.5	-	-	0.5	-	2. Studies
3. ยังเด็ก หรือไม่สามารถทำงานได้	2,355.8	328.6	1,436.1	510.3	31.9	49.0	-	3. Too young/old/incapable of work
4. อื่น ๆ	982.9	365.8	541.4	47.2	10.9	17.7	-	4. Others
กำลังแรงงานรวม	28,286.7	6,251.6	17,343.6	3,401.1	562.5	721.1	7.0	FEMALE
1. กำลังแรงงานปัจจุบัน	17,429.3	3,322.9	12,007.5	1,112.7	436.1	544.7	5.5	Total Labor Force
1.1 ผู้มีงานทำ	17,315.8	3,310.8	11,922.6	1,100.7	433.0	543.3	5.5	1. Current labor force
- ทำงาน	17,138.0	3,189.3	11,876.4	1,098.4	428.4	539.9	5.5	1.1 Employed
- ไม่ทำงานแต่มีงานประจำ	16,931.9	3,167.1	11,751.1	1,056.9	419.5	531.8	5.5	- At work
1.2 ผู้ว่างงาน	206.1	22.3	125.4	41.4	8.9	8.1	-	- With job but not at work
- หางานทำ	177.8	121.4	46.2	2.4	4.5	3.4	-	1.2 Unemployed
- ไม่หางานทำ/พร้อมที่จะทำงาน	47.2	30.7	15.4	0.1	0.8	0.3	-	- Looking for work
2. กำลังแรงงานที่รอฤดูกาล	130.6	90.7	30.8	2.3	3.8	3.0	-	- Not Looking/available for work
ผู้ไม่อยู่ในกำลังแรงงาน	113.5	12.2	84.9	12.0	3.1	1.4	-	2. Seasonally inactive labor force
1. ทำงานบ้าน	10,857.4	2,928.7	5,336.1	2,288.4	126.4	176.5	1.4	Persons not in Labor Force
2. เรียนหนังสือ	4,802.6	265.6	3,940.4	413.5	67.1	114.7	1.2	1. Household work
3. ยังเด็ก หรือไม่สามารถทำงานได้	2,244.5	2,192.2	49.6	0.9	0.9	1.0	-	2. Studies
4. อื่น ๆ	3,107.8	272.3	976.8	1,777.6	36.0	45.1	0.1	3. Too young/old/incapable of work
	702.5	198.6	369.3	96.4	22.4	15.7	0.1	4. Others

ตารางที่ 2 จำนวนประชากรอายุ 15 ปีขึ้นไป จำแนกตามสถานภาพสมรส สถานภาพแรงงาน เพศ และเขตการปกครอง ทวีราชอาณาจักร (ต่อ)

TABLE 2 POPULATION 15 YEARS AND OVER BY MARITAL STATUS, LABOR FORCE STATUS, SEX AND AREA, WHOLE KINGDOM (Contd.)

สถานภาพแรงงาน	ในเขตเทศบาล MUNICIPAL AREA										LABOR FORCE STATUS
	รวม					เคยสมรส Ever-Married					
	Total	โสด Single	สมรส Married	หม้าย Widowed	หย่า Divorced	แยกกันอยู่ Separated	ไม่ทราบ Unknown				
ยอดรวม	24,864.0	7,388.9	14,699.5	1,745.3	442.8	582.6	5.0	TOTAL			
ชาย	11,910.5	3,873.2	7,337.8	337.4	153.8	207.0	1.4	MALE			
กำลังแรงงานรวม	9,282.7	2,537.7	6,333.5	106.3	131.1	172.7	1.4	Total Labor Force			
1. กำลังแรงงานปัจจุบัน	9,248.3	2,523.5	6,315.5	106.1	129.5	172.3	1.4	1. Current labor force			
1.1 ผู้มีงานทำ	9,139.0	2,446.3	6,285.1	105.2	129.3	171.8	1.4	1.1 Employed			
- ทำงาน	9,070.5	2,433.1	6,235.0	102.5	128.1	170.5	1.4	- At work			
- ไม่ทำงานแต่มีงานประจำ	68.5	13.2	50.1	2.8	1.2	1.3	-	- With job but not at work			
1.2 ผู้ว่างงาน	109.3	77.2	30.4	0.9	0.2	0.6	-	1.2 Unemployed			
- ทำงานทำ	37.3	27.6	9.8	-	-	-	-	- Looking for work			
- ไม่ทำงานทำ/พร้อมที่จะทำงาน	71.9	49.7	20.6	0.9	0.2	0.6	-	- Not looking/available for work			
2. กำลังแรงงานที่รอฤดูกาล	34.4	14.2	18.1	0.2	1.6	0.4	-	2. Seasonally inactive labor force			
ผู้ไม่อยู่ในกำลังแรงงาน	2,627.7	1,335.5	1,004.2	231.1	22.7	34.3	-	Persons not in Labor Force			
1. ทำงานบ้าน	85.5	40.3	37.3	5.4	1.0	1.6	-	1. Household work			
2. เรียนหนังสือ	987.7	976.9	10.6	-	-	0.2	-	2. Studies			
3. ยังเด็ก ขรา/ไม่สามารถทำงานได้	950.9	124.8	597.5	193.4	15.9	19.3	-	3. Too young/old/incapable of work			
4. อื่น ๆ	603.6	193.6	358.8	32.3	5.8	13.2	-	4. Others			
หญิง	12,953.6	3,515.7	7,361.7	1,408.0	289.0	375.6	3.6	FEMALE			
กำลังแรงงานรวม	8,070.9	2,087.3	5,022.6	445.8	225.6	286.1	3.6	Total Labor Force			
1. กำลังแรงงานปัจจุบัน	8,037.8	2,084.0	4,996.9	442.4	225.1	285.9	3.6	1. Current labor force			
1.1 ผู้มีงานทำ	7,962.6	2,031.5	4,980.0	441.8	222.2	283.6	3.6	1.1 Employed			
- ทำงาน	7,900.9	2,024.6	4,938.2	434.6	219.2	280.8	3.6	- At work			
- ไม่ทำงานแต่มีงานประจำ	61.7	6.9	41.8	7.2	3.0	2.8	-	- With job but not at work			
1.2 ผู้ว่างงาน	75.2	52.5	17.0	0.6	2.9	2.3	-	1.2 Unemployed			
- ทำงานทำ	21.7	15.4	5.5	-	0.8	-	-	- Looking for work			
- ไม่ทำงานทำ/พร้อมที่จะทำงาน	53.5	37.0	11.4	0.6	2.2	2.3	-	- Not looking/available for work			
2. กำลังแรงงานที่รอฤดูกาล	33.1	3.3	25.6	3.4	0.5	0.2	-	2. Seasonally inactive labor force			
ผู้ไม่อยู่ในกำลังแรงงาน	4,882.7	1,428.4	2,339.2	962.1	63.4	89.5	0.1	Persons not in Labor Force			
1. ทำงานบ้าน	2,124.5	127.8	1,718.7	180.2	36.5	61.2	-	1. Household work			
2. เรียนหนังสือ	1,089.3	1,064.9	23.0	0.6	-	0.8	-	2. Studies			
3. ยังเด็ก ขรา/ไม่สามารถทำงานได้	1,263.0	110.7	402.9	715.8	13.9	19.7	0.1	3. Too young/old/incapable of work			
4. อื่น ๆ	405.9	125.0	194.5	65.5	13.0	7.8	-	4. Others			

ไตรมาสที่ 2/2557 : Quarter 2/2014

หน่วยเป็นพัน : In Thousands

ตารางที่ 2 จำนวนประชากรอายุ 15 ปีขึ้นไป จำแนกตามสถานภาพสมรส สถานภาพแรงงาน เพศ และเขตการปกครอง ทวีราชอาณาจักร (ต่อ)

TABLE 2 POPULATION 15 YEARS AND OVER BY MARITAL STATUS, LABOR FORCE STATUS, SEX AND AREA, WHOLE KINGDOM(Contd.)

ไตรมาสที่ 2/2557 : Quarter 2/2014

หน่วยเป็นพัน : In Thousands

นอกเขตเทศบาล NON-MUNICIPAL AREA

สถานภาพแรงงาน	รวม	เคยสมรส Ever-Married				ไม่ทราบ Unknown	LABOR FORCE STATUS
		โสด Single	สมรส Married	หม้าย Widowed	หย่า Divorced		
ยอดรวม	29,930.0	6,618.6	19,684.5	2,535.5	475.3	611.7	TOTAL
ชาย	14,596.8	3,882.7	9,702.7	542.4	201.9	266.2	MALE
กำลังแรงงานรวม	11,730.4	2,490.4	8,625.9	204.7	179.5	228.9	Total Labor Force
1. กำลังแรงงานปัจจุบัน	11,636.6	2,466.2	8,564.2	201.6	177.5	226.1	1. Current labor force
1.1 ผู้มีงานทำ	11,538.0	2,401.8	8,538.7	200.9	173.4	222.3	1.1 Employed
- ทำงาน	11,349.6	2,374.8	8,391.8	192.7	170.5	218.8	- At work
- ไม่ทำงานแต่มีงานประจำ	188.5	27.0	147.0	8.2	2.8	3.5	- With job but not at work
1.2 ผู้ว่างงาน	98.6	64.4	25.5	0.7	4.2	3.8	1.2 Unemployed
- หางานทำ	15.6	5.3	6.8	-	1.5	2.1	- Looking for work
- ไม่หางานทำ/พร้อมที่จะทำงาน	83.0	59.1	18.7	0.7	2.7	1.8	- Not looking/available for work
2. กำลังแรงงานที่รอฤดูกาล	93.7	24.2	61.7	3.0	2.1	2.8	2. Seasonally inactive labor force
ผู้ไม่อยู่ในกำลังแรงงาน	2,866.5	1,392.4	1,076.8	337.7	22.3	37.3	Persons not in Labor Force
1. ทำงานบ้าน	94.6	42.9	41.7	5.9	1.2	2.8	1. Household work
2. เรียนหนังสือ	987.6	973.5	13.8	-	-	0.3	2. Studies
3. ยังเด็ก ซรา/ไม่สามารถทำงานได้	1,404.9	203.8	838.6	316.9	15.9	29.7	3. Too young/old/incapable of work
4. อื่น ๆ	379.3	172.2	182.6	14.9	5.2	4.5	4. Others
หญิง	15,333.2	2,735.9	9,981.8	1,993.1	273.4	345.6	FEMALE
กำลังแรงงานรวม	9,358.4	1,235.6	6,984.9	666.9	210.5	258.6	Total Labor Force
1. กำลังแรงงานปัจจุบัน	9,278.0	1,226.8	6,925.7	658.3	207.9	257.4	1. Current labor force
1.1 ผู้มีงานทำ	9,175.4	1,157.8	6,896.5	656.5	206.3	256.3	1.1 Employed
- ทำงาน	9,031.0	1,142.5	6,812.9	622.3	200.3	251.1	- At work
- ไม่ทำงานแต่มีงานประจำ	144.4	15.3	83.6	34.3	6.0	5.2	- With job but not at work
1.2 ผู้ว่างงาน	102.7	69.0	29.2	1.8	1.6	1.1	1.2 Unemployed
- หางานทำ	25.5	15.3	9.8	0.1	-	0.3	- Looking for work
- ไม่หางานทำ/พร้อมที่จะทำงาน	77.1	53.7	19.4	1.7	1.6	0.8	- Not looking/available for work
2. กำลังแรงงานที่รอฤดูกาล	80.4	8.8	59.2	8.6	2.6	1.2	2. Seasonally inactive labor force
ผู้ไม่อยู่ในกำลังแรงงาน	5,974.7	1,500.3	2,996.9	1,326.2	62.9	87.0	Persons not in Labor Force
1. ทำงานบ้าน	2,678.0	137.7	2,221.7	233.3	30.6	53.5	1. Household work
2. เรียนหนังสือ	1,155.2	1,127.4	26.5	0.3	0.9	0.2	2. Studies
3. ยังเด็ก ซรา/ไม่สามารถทำงานได้	1,844.8	161.6	574.0	1,061.8	22.1	25.4	3. Too young/old/incapable of work
4. อื่น ๆ	296.6	73.6	174.8	30.9	9.3	7.9	4. Others

ตารางที่ 3 จำนวนประชากรอายุ 15 ปีขึ้นไป จำแนกตามระดับการศึกษาที่สำเร็จ สถานภาพแรงงาน ทั้งราชอาณาจักร

TABLE 3 POPULATION 15 YEARS AND OVER BY LEVEL OF EDUCATIONAL ATTAINMENT, LABOR FORCE STATUS, WHOLE KINGDOM

ไตรมาสที่ 2/2557 : Quarter 2/2014

หน่วยเป็นพัน : In Thousands

สถานภาพแรงงาน	มัธยมศึกษาตอนปลาย										อุดมศึกษา			LABOR FORCE STATUS
	รวม	ไม่มีการศึกษา	ต่ำกว่าประถมศึกษา	ประถมศึกษา	ประถมศึกษาตอนต้น	Upper Secondary Level			Higher Level			อื่นๆ ^{1/}	ไม่ทราบ	
						None	Elementary	Less than Elementary	Elementary	Lower Secondary	General/Academic			
ยอดรวม	54,794.0	2,465.8	13,626.5	11,110.5	9,788.2	6,580.6	1,831.6	120	5,720.4	2,320.9	938.4	111.5	287.7	TOTAL
กำลังแรงงานรวม	38,442.4	1,298.4	8,412.9	8,750.8	6,171.0	4,452.3	1,357.6	5.8	4,957.0	1,966.2	745.3	101.7	223.6	Total Labor Force
1. กำลังแรงงานปัจจุบัน	38,200.7	1,294.0	8,300.3	8,684.3	6,142.2	4,433.2	1,355.7	5.8	4,954.4	1,962.9	745.3	101.7	221.1	1. Current labor force
1.1 ผู้มีงานทำ	37,815.0	1,286.9	8,282.3	8,634.2	6,062.5	4,379.7	1,335.8	5.8	4,843.6	1,924.3	739.0	101.7	219.3	1.1 Employed
- ทำงาน	37,352.0	1,270.1	8,096.9	8,533.7	6,012.2	4,351.5	1,325.9	5.8	4,811.2	1,915.5	709.7	100.4	219.1	- At work
- ไม่ทำงานแต่มีงานประจำ	463.0	16.8	185.4	100.5	50.2	28.3	9.9	-	32.4	8.9	29.3	1.3	0.1	- With job but not at work
1.2 ผู้ว่างงาน	385.7	7.1	18.0	50.1	79.7	53.4	19.9	-	110.8	38.6	6.3	-	1.8	1.2 Unemployed
- หางานทำ	100.2	2.0	6.5	8.0	24.3	9.3	3.4	-	29.0	15.2	0.9	-	1.6	- Looking for work
- ไม่หางานทำ/พร้อมที่จะทำงาน	285.5	5.1	11.4	42.1	55.5	44.1	16.5	-	81.8	23.4	5.4	-	0.2	- Not looking/available for work
2. กำลังแรงงานที่รอฤดูกาล	241.7	4.4	112.7	66.5	28.8	19.1	2.0	-	2.6	3.3	-	-	2.5	2. Seasonally inactive labor force
ผู้ไม่อยู่ในกำลังแรงงาน	16,351.6	1,167.4	5,213.5	2,359.8	3,617.3	2,128.3	474.0	6.3	763.5	354.8	193.1	9.8	64.1	Persons not in Labor Force
1. ทำงานบ้าน	4,982.7	241.5	1,580.4	1,080.9	819.9	578.6	146.2	2.1	294.0	167.0	45.1	4.2	22.9	1. Household work
2. เรียนหนังสือ	4,219.9	-	4.3	483.2	2,296.5	1,128.0	212.2	3.1	40.0	50.1	0.6	0.1	1.9	2. Studies
3. ยังเด็ก ซรา/ไม่สามารถทำงานได้	5,463.6	900.7	3,434.9	599.9	192.7	143.4	42.0	0.2	82.8	31.0	20.4	4.4	11.4	3. Too young/old/incapable of work
4. อื่น ๆ	1,685.4	25.2	193.9	195.8	308.2	278.4	73.6	0.9	346.8	106.7	127.1	1.2	27.9	4. Others

1/ รวมอาชีพระยะสั้น / Including Short Course Vocational

ตารางที่ 3 จำนวนประชากรอายุ 15 ปีขึ้นไป จำแนกตามระดับการศึกษาที่สำเร็จ สถานภาพแรงงาน และเพศ ทั่วราชอาณาจักร
TABLE 3 POPULATION 15 YEARS AND OVER BY LEVEL OF EDUCATIONAL ATTAINMENT, LABOR FORCE STATUS AND SEX, WHOLE KINGDOM

หน่วยเป็นพัน : In Thousands

สถานภาพแรงงาน	มัธยมศึกษาตอนปลาย										อุดมศึกษา				LABOR FORCE STATUS
	รวม	ไม่มีการศึกษา	ต่ำกว่าประถมศึกษา	ประถมศึกษา	มัธยมศึกษาตอนต้น	Upper Secondary Level			Higher Level			อื่นๆ ^{1/}	ไม่ทราบ		
						None	Elementary	Elementary	Secondary	General/Academic	Vocational			Teacher Training	
ชาย	26,507.3	932.7	5,958.9	5,716.4	5,219.0	3,306.1	1,024.7	4.7	2,532.1	1,256.7	328.8	61.5	165.8	MALE	
กำลังแรงงานรวม	21,013.1	624.1	4,380.5	4,981.2	3,802.7	2,551.2	823.7	3.4	2,261.3	1,133.2	258.2	58.3	135.4	Total Labor Force	
1. กำลังแรงงานปัจจุบัน	20,884.9	622.3	4,327.5	4,945.9	3,785.7	2,536.8	822.0	3.4	2,260.7	1,131.3	258.2	58.3	132.9	1. Current labor force	
1.1 ผู้มีงานทำ	20,677.1	620.0	4,317.1	4,909.8	3,740.8	2,503.5	809.5	3.4	2,212.6	1,113.6	257.4	58.3	131.1	1.1 Employed	
- ทำงาน	20,420.1	611.9	4,209.9	4,849.9	3,706.6	2,487.8	804.8	3.4	2,199.9	1,109.3	248.0	57.8	131.1	- At work	
- ไม่ทำงานแต่มีงานประจำ	257.0	8.2	107.2	59.9	34.2	15.8	4.8	-	12.7	4.3	9.4	0.6	-	- With job but not at work	
1.2 ผู้ว่างงาน	207.9	2.3	10.4	36.1	45.0	33.2	12.5	-	48.2	17.6	0.8	-	1.8	1.2 Unemployed	
- หางานทำ	52.9	1.3	5.0	4.7	11.3	5.7	2.7	-	13.1	7.5	-	-	1.6	- Looking for work	
- ไม่หางานทำ/พร้อมที่จะทำงาน	154.9	1.0	5.4	31.4	33.7	27.6	9.9	-	35.0	10.1	0.8	-	0.2	- Not looking/available for work	
2. กำลังแรงงานที่รอฤดูกาล	128.2	1.8	53.0	35.3	17.0	14.4	1.7	-	0.5	1.9	-	-	2.5	2. Seasonally inactive labor force	
ผู้ไม่อยู่ในกำลังแรงงาน	5,494.2	308.5	1,578.4	735.2	1,416.3	754.9	201.0	1.4	270.8	123.5	70.6	3.2	30.4	Persons not in Labor Force	
1. ทำงานบ้าน	180.1	5.5	42.1	46.4	33.6	18.4	6.8	0.1	16.0	7.4	2.9	0.1	0.8	1. Household work	
2. เรียนหนังสือ	1,975.4	-	1.8	267.8	1,054.2	484.1	122.8	0.7	17.1	25.3	-	0.1	1.4	2. Studies	
3. ยึดติด ขร./ไม่สามารถทำงานได้	2,355.8	295.9	1,423.9	306.3	129.0	85.8	26.4	0.2	49.5	20.3	8.6	2.3	7.7	3. Too young/old/incapable of work	
4. อื่น ๆ	982.9	7.1	110.6	114.7	199.5	166.6	44.9	0.4	188.3	70.5	59.1	0.7	20.5	4. Others	
หญิง	28,286.7	1,533.1	7,667.6	5,394.2	4,569.2	3,274.5	806.9	7.3	3,188.3	1,064.2	609.6	49.9	121.9	FEMALE	
กำลังแรงงานรวม	17,429.3	674.2	4,032.5	3,769.6	2,368.2	1,901.1	533.9	2.4	2,695.7	833.0	487.2	43.3	88.2	Total Labor Force	
1. กำลังแรงงานปัจจุบัน	17,315.8	671.7	3,972.8	3,738.4	2,356.5	1,896.4	533.6	2.4	2,693.7	831.6	487.2	43.3	88.2	1. Current labor force	
1.1 ผู้มีงานทำ	17,138.0	666.9	3,965.2	3,724.4	2,321.7	1,876.2	526.2	2.4	2,631.0	810.7	481.7	43.3	88.2	1.1 Employed	
- ทำงาน	16,931.9	658.3	3,887.1	3,683.8	2,305.6	1,863.7	521.1	2.4	2,611.4	806.2	461.7	42.7	88.1	- At work	
- ไม่ทำงานแต่มีงานประจำ	206.1	8.6	78.1	40.6	16.1	12.5	5.1	-	19.7	4.5	20.0	0.7	0.1	- With job but not at work	
1.2 ผู้ว่างงาน	177.8	4.8	7.6	14.0	34.8	20.2	7.4	-	62.6	21.0	5.5	-	-	1.2 Unemployed	
- หางานทำ	47.2	0.7	1.5	3.3	13.0	3.6	0.7	-	15.9	7.6	0.9	-	-	- Looking for work	
- ไม่หางานทำ/พร้อมที่จะทำงาน	130.6	4.1	6.1	10.7	21.8	16.6	6.6	-	46.7	13.3	4.6	-	-	- Not looking/available for work	
2. กำลังแรงงานที่รอฤดูกาล	113.5	2.6	59.7	31.2	11.8	4.7	0.3	-	2.0	1.4	-	-	-	2. Seasonally inactive labor force	
ผู้ไม่อยู่ในกำลังแรงงาน	10,857.4	858.9	3,635.1	1,624.5	2,201.0	1,373.4	273.0	4.9	492.7	231.2	122.5	6.6	33.7	Persons not in Labor Force	
1. ทำงานบ้าน	4,802.6	236.1	1,538.3	1,034.5	786.3	560.2	139.4	2.0	278.0	159.6	42.2	4.1	22.0	1. Household work	
2. เรียนหนังสือ	2,244.5	-	2.5	215.4	1,242.3	643.9	89.4	2.4	22.9	24.7	0.6	-	0.5	2. Studies	
3. ยึดติด ขร./ไม่สามารถทำงานได้	3,107.8	604.8	2,011.1	293.6	63.7	57.5	15.6	-	33.2	10.7	11.7	2.1	3.8	3. Too young/old/incapable of work	
4. อื่น ๆ	702.5	18.0	83.3	81.1	108.7	111.8	28.6	0.5	158.5	36.2	68.0	0.4	7.4	4. Others	

1/ รวมอาชีพระยะสั้น Including Short Course Vocational

ตารางที่ 3 จำนวนประชากรอายุ 15 ปีขึ้นไป จำแนกตามระดับการศึกษาที่สำเร็จ สถานภาพแรงงาน เพศ และเขตการปกครอง ทั้งราชอาณาจักร (ต่อ)
TABLE 3 POPULATION 15 YEARS AND OVER BY LEVEL OF EDUCATIONAL ATTAINMENT, LABOR FORCE STATUS, SEX AND AREA, WHOLE KINGDOM (Contd)

ไตรมาสที่ 2/2557 : Quarter 2/2014

หน่วยเป็นพัน : in Thousands

สถานภาพแรงงาน	ในเขตเทศบาล MUNICIPAL AREA												
	รวม	ไม่มีการศึกษา			มัธยมศึกษาตอนต้น			อุดมศึกษา			LABOR FORCE STATUS		
		มากกว่าประถมศึกษา	ประถมศึกษา	มัธยมศึกษาตอนต้น	มัธยมศึกษาตอนปลาย	สายสามัญ	สายวิชาชีพ	สายวิชา-การศึกษ	สายวิชา-การศึกษ	สายวิชา-การศึกษ		อื่นๆ	
Total	None Elementary	Elementary	Lower Secondary	General/Academic	Vocational	Teacher Training	Academic	Technical Education	Teacher Training	Others	Unknown		
ยอดรวม	24,864.0	926.1	4,596.7	4,211.9	3,403.1	1,060.7	10.0	4,197.6	1,376.2	536.7	62.2	167.4	TOTAL
กำลังแรงงานรวม	17,353.6	520.9	2,629.0	3,220.6	2,142.3	781.3	4.2	3,598.5	1,158.1	404.8	58.2	125.1	Total Labor Force
1. กำลังแรงงานปัจจุบัน	17,286.1	520.0	2,599.7	3,202.4	2,136.0	781.0	4.2	3,596.2	1,157.2	404.8	58.2	125.1	1. Current labor force
1.1 ผู้มีงานทำ	17,101.7	516.3	2,588.7	3,184.0	2,111.1	771.8	4.2	3,532.2	1,141.2	403.2	58.2	123.5	1.1 Employed
- ทำงาน	16,971.5	514.9	2,548.5	3,159.7	2,101.4	768.1	4.2	3,512.6	1,137.0	387.4	58.2	123.3	- At work
- ไม่ทำงานแต่มีงานประจำ	130.2	1.4	40.2	24.4	9.7	3.7	-	19.6	4.2	15.9	-	0.1	- With job but not at work
1.2 ผู้ว่างงาน	184.4	3.8	11.0	18.4	24.9	9.2	-	64.0	16.0	1.6	-	1.6	1.2 Unemployed
- หางานทำ	59.0	1.3	4.6	3.2	6.3	2.4	-	18.4	7.6	0.4	-	1.6	- Looking for work
- ไม่ทำงานทำ/พร้อมที่จะทำงาน	125.4	2.5	6.4	15.2	18.5	6.8	-	45.6	8.4	1.2	-	-	- Not looking/available for work
2. กำลังแรงงานที่รอฤดูกาล	67.6	0.8	29.3	18.2	6.3	0.4	-	2.3	0.9	-	-	-	2. Seasonally inactive labor force
ผู้ไม่อยู่ในกำลังแรงงาน	7,510.4	405.2	1,967.7	991.3	1,260.8	279.4	5.8	599.1	218.1	131.9	4.1	42.3	Persons not in Labor Force
1. ทำงานบ้าน	2,210.1	93.5	600.9	426.3	282.9	95.0	2.1	221.9	100.7	29.7	2.2	13.8	1. Household work
2. เรียนหนังสือ	2,077.0	-	0.3	185.3	733.3	107.2	2.6	25.9	26.5	0.1	0.1	0.9	2. Studies
3. ยังเด็ก ขรา/ไม่สามารถทำงานได้	2,213.9	302.4	1,277.9	289.6	93.7	27.7	0.2	66.6	22.8	15.2	1.4	6.2	3. Too young/old/incapable of work
4. อื่น ๆ	1,009.5	9.3	88.6	90.2	150.9	49.5	0.9	284.7	68.2	86.9	0.4	21.3	4. Others

/ Including Short Course Vocational

ตารางที่ 3 จำนวนประชากรอายุ 15 ปีขึ้นไป จำแนกตามระดับการศึกษาที่สำเร็จ สถานภาพแรงงาน เพศ และเขตการปกครอง ทั้งราชอาณาจักร (ต่อ)
TABLE 3 POPULATION 15 YEARS AND OVER BY LEVEL OF EDUCATIONAL ATTAINMENT, LABOR FORCE STATUS, SEX AND AREA, WHOLE KINGDOM (Contd)

ไตรมาสที่ 2/2557 : Quarter 2/2014

หน่วยเป็นพัน : In Thousands

สถานภาพแรงงาน	มัธยมศึกษาตอนปลาย										รวม		LABOR FORCE STATUS
	ไม่มี การศึกษา	ต่ำกว่า ประถมศึกษา	ประถมศึกษา Elementary	มัธยมศึกษา Lower Secondary	มัธยมศึกษา ตอนต้น Secondary	สามัญ General/ Academic	สายอาชีพ- ศึกษา Vocational	สายวิชา- การศึกษา Teacher Training	สายวิชาการ Academic	สายวิชาชีพ Higher Technical Education	สายวิชา- การศึกษา Teacher Training	อื่นๆ ^{1/} Others ^{1/}	
Total	None	Less than Elementary	Elementary	Lower Secondary	Secondary	General/ Academic	Vocational	Teacher Training	Academic	Higher Technical Education	Teacher Training	Others ^{1/}	Unknown
ยอดรวม	926.1	4,596.7	4,211.9	4,315.5	3,403.1	1,060.7	10.0	4,197.6	1,376.2	536.7	62.2	167.4	TOTAL
ชาย	355.1	1,923.2	2,087.0	2,303.2	1,703.0	582.1	4.2	1,879.5	751.3	195.6	33.9	92.5	MALE
กำลังแรงงานรวม	256.6	1,344.2	1,777.1	1,642.4	1,216.9	464.1	3.4	1,659.8	668.1	147.3	32.6	70.3	Total Labor Force
1. กำลังแรงงานปัจจุบัน	255.9	1,332.1	1,767.6	1,635.8	1,212.2	463.9	3.4	1,659.6	667.6	147.3	32.6	70.3	1. Current labor force
1.1 ผู้มีงานทำ	255.2	1,325.3	1,755.0	1,616.2	1,193.8	457.2	3.4	1,628.4	656.1	147.1	32.6	68.7	1.1 Employed
- ทำงาน	254.8	1,301.7	1,739.7	1,609.5	1,188.6	455.3	3.4	1,619.8	654.3	142.3	32.6	68.7	- At work
- ไม่ทำงานแต่มีงานประจำ	0.4	23.7	15.4	6.7	5.2	1.9	-	8.7	1.8	4.9	-	-	- With job but not at work
1.2 ผู้ว่างงาน	0.8	6.8	12.6	19.5	18.4	6.7	-	31.1	11.5	0.2	-	1.6	1.2 Unemployed
- หางานทำ	0.8	3.9	1.9	6.1	4.6	1.7	-	10.4	6.5	-	-	1.6	- Looking for work
- ไม่ทำงานทั้งพร้อมที่จะทำงาน	-	2.9	10.8	13.4	13.8	5.1	-	20.7	5.0	0.2	-	-	- Not looking/available for work
2. กำลังแรงงานที่รอดูการ	0.6	12.1	9.5	6.6	4.7	0.1	-	0.3	0.6	-	-	-	2. Seasonally inactive labor force
ผู้ไม่อยู่ในกำลังแรงงาน	98.6	579.0	309.9	660.9	486.0	118.0	0.9	219.7	83.1	48.2	1.3	22.2	Persons not in Labor Force
1. ทำงานบ้าน	1.1	17.9	19.3	12.6	9.0	4.0	0.1	13.8	5.6	1.3	0.1	0.8	1. Household work
2. เรียนหนังสือ	-	0.1	98.1	470.8	329.8	59.4	0.2	13.4	15.4	-	0.1	0.4	2. Studies
3. ยึดดี ขรา/ไม่สามารถทำงานได้	94.9	507.5	138.3	71.0	50.8	19.4	0.2	41.7	14.3	7.4	0.9	4.6	3. Too young/old/incapable of work
4. อื่น ๆ	2.6	53.5	54.3	106.5	96.5	35.2	0.4	150.8	47.8	39.6	0.2	16.4	4. Others
หญิง	570.9	2,673.5	2,124.9	2,012.3	1,700.1	478.6	5.8	2,318.1	625.0	341.2	28.4	74.9	FEMALE
กำลังแรงงานรวม	264.3	1,284.8	1,443.5	1,068.4	925.4	317.3	0.9	1,938.6	489.9	257.5	25.6	54.8	Total Labor Force
1. กำลังแรงงานปัจจุบัน	264.1	1,267.6	1,434.8	1,065.6	923.7	317.0	0.9	1,936.6	489.6	257.5	25.6	54.8	1. Current labor force
1.1 ผู้มีงานทำ	261.1	1,263.4	1,429.0	1,051.0	917.3	314.6	0.9	1,903.7	485.1	256.1	25.6	54.8	1.1 Employed
- ทำงาน	260.2	1,246.8	1,420.0	1,046.6	912.8	312.8	0.9	1,892.8	482.7	245.1	25.6	54.6	- At work
- ไม่ทำงานแต่มีงานประจำ	0.9	16.5	9.0	4.4	4.6	1.8	-	10.9	2.4	11.0	-	0.1	- With job but not at work
1.2 ผู้ว่างงาน	3.0	4.3	5.8	14.6	6.4	2.5	-	32.9	4.5	1.4	-	-	1.2 Unemployed
- หางานทำ	0.6	0.7	1.3	7.1	1.7	0.7	-	8.0	1.2	0.4	-	-	- Looking for work
- ไม่ทำงานทั้งพร้อมที่จะทำงาน	2.5	3.5	4.4	7.4	4.7	1.7	-	24.8	3.3	1.0	-	-	- Not looking/available for work
2. กำลังแรงงานที่รอดูการ	0.2	17.2	8.7	2.8	1.7	0.3	-	2.0	0.3	-	-	-	2. Seasonally inactive labor force
ผู้ไม่อยู่ในกำลังแรงงาน	306.6	1,388.7	681.4	943.9	774.8	161.4	4.9	379.4	135.0	83.7	2.8	20.1	Persons not in Labor Force
1. ทำงานบ้าน	92.4	583.0	407.0	328.6	273.9	90.9	2.0	208.1	95.0	28.4	2.1	13.0	1. Household work
2. เรียนหนังสือ	-	0.1	87.2	524.2	403.5	47.8	2.4	12.5	11.1	0.1	-	0.5	2. Studies
3. ยึดดี ขรา/ไม่สามารถทำงานได้	207.5	770.5	151.3	39.0	42.9	8.3	-	25.0	8.5	7.8	0.5	1.7	3. Too young/old/incapable of work
4. อื่น ๆ	6.7	35.1	35.9	52.2	54.4	14.3	0.5	133.9	20.5	47.3	0.2	4.9	4. Others

^{1/} รวมอาชีพระยะสั้น / Including Short Course Vocational

ตารางที่ 3 จำนวนประชากรอายุ 15 ปีขึ้นไป จำแนกตามระดับการศึกษาที่สำเร็จ สถานภาพแรงงาน เพศ และเขตการปกครอง ทวีราชอาณาจักร (ต่อ)

TABLE 3 POPULATION 15 YEARS AND OVER BY LEVEL OF EDUCATIONAL ATTAINMENT, LABOR FORCE STATUS, SEX AND AREA, WHOLE KINGDOM (Contd)

หน่วยเป็นพัน : In Thousands

สถานภาพแรงงาน	นอกเขตเทศบาล NON-MUNICIPAL AREA											รวม	LABOR FORCE STATUS
	มัธยมศึกษาตอนปลาย					อุดมศึกษา					TOTAL		
	ไม่มี การศึกษา	ต่ำกว่า ประถมศึกษา	ประถมศึกษา Elementary	มัธยมศึกษา ตอนต้น Lower Secondary	สายสามัญ General/ Academic	สายอาชีว- ศึกษา Vocational	สายวิชา- การศึกษา Teacher Training	สายวิชา การศึกษา Higher Technical Education	สายวิชา- การศึกษา Teacher Training	อื่นๆ ^{1/}			
None	Less than Elementary	Elementary	Lower Secondary	General/ Academic	Vocational	Teacher Training	Higher Technical Education	Academic Education	Others	Unknown			
ยอดรวม	1,539.7	9,029.8	6,898.7	5,472.7	3,177.5	770.9	2.0	1,522.9	944.7	401.7	49.2	120.3	TOTAL
กำลังแรงงานรวม	777.5	5,784.0	5,530.2	3,460.2	2,309.9	576.3	1.5	1,358.5	808.1	340.5	43.5	98.5	Total Labor Force
1. กำลังแรงงานปัจจุบัน	774.0	5,700.6	5,481.9	3,440.8	2,297.2	574.7	1.5	1,358.3	805.7	340.5	43.5	96.0	1. Current Labor force
1.1 ผู้มีงานทำ	770.6	5,693.6	5,450.1	3,395.2	2,268.6	564.0	1.5	1,311.5	783.1	335.8	43.5	95.8	1.1 Employed
- ทำงาน	755.2	5,548.5	5,374.0	3,356.1	2,250.1	557.7	1.5	1,298.7	778.5	322.3	42.3	95.8	- At work
- ไม่ทำงานแต่มีงานประจำ	15.4	145.2	76.1	39.1	18.6	6.2	-	12.8	4.7	13.5	1.3	-	- With job but not at work
1.2 ผู้ว่างงาน	3.3	6.9	31.8	45.6	28.6	10.7	-	46.8	22.6	4.8	-	0.2	1.2 Unemployed
- หางานทำ	0.7	1.9	4.9	11.1	3.0	1.0	-	10.6	7.5	0.5	-	-	- Looking for work
- ไม่หางานทำ/พร้อมที่จะทำงาน	2.6	5.0	26.9	34.6	25.6	9.7	-	36.2	15.1	4.2	-	0.2	- Not looking/available for work
2. กำลังแรงงานที่รอฤดูกาล	3.6	83.4	48.3	19.4	12.8	1.6	-	0.2	2.4	-	-	2.5	2. Seasonally inactive labor force
ผู้ไม่อยู่ในกำลังแรงงาน	762.2	3,245.8	1,368.5	2,012.5	867.5	194.6	0.5	164.4	136.6	61.2	5.7	21.8	Persons not in Labor Force
1. ทำงานบ้าน	148.0	979.5	654.6	478.8	295.7	51.3	-	72.0	66.4	15.4	2.0	9.0	1. Household work
2. เรียนหนังสือ	-	4.0	297.9	1,301.5	394.6	105.0	0.5	14.1	23.6	0.5	-	1.0	2. Studies
3. ยังเด็ก ซรา/ไม่สามารถทำงานได้	598.3	2,157.0	310.3	82.6	49.7	14.2	-	16.2	8.2	5.2	3.0	5.2	3. Too young/old/incapable of work
4. อื่น ๆ	15.9	105.3	105.6	149.6	127.5	24.1	-	62.0	38.5	40.2	0.8	6.6	4. Others

1/ รวมอาชีพระยะสั้น

1/ Including Short Course Vocational

ตารางที่ 3 จำนวนประชากรอายุ 15 ปีขึ้นไป จำแนกตามระดับการศึกษาที่สำเร็จ สถานภาพแรงงาน เพศ และเขตการปกครอง ทวีปราชอาณาจักร (ต่อ)

TABLE 3 POPULATION 15 YEARS AND OVER BY LEVEL OF EDUCATIONAL ATTAINMENT, LABOR FORCE STATUS, SEX AND AREA, WHOLE KINGDOM (Contd)

สถานภาพแรงงาน	นเขตเทศบาล NON-MUNICIPAL AREA															รวม		LABOR FORCE STATUS	
	หน่วยเป็นพัน : in Thousands																		
	มัธยมศึกษาตอนปลาย					Upper Secondary Level					อุดมศึกษา					TOTAL			
	ไม่มีการศึกษา	ต่ำกว่าประถมศึกษา	ประถมศึกษา	มัธยมศึกษาตอนต้น	มัธยมศึกษาตอนต้น	General/Academic	สายอาชีพศึกษา	สายอาชีพศึกษา	สายอาชีพศึกษา	สายอาชีพศึกษา	สายอาชีพศึกษา	สายอาชีพศึกษา	สายอาชีพศึกษา	สายอาชีพศึกษา	สายอาชีพศึกษา	สายอาชีพศึกษา	สายอาชีพศึกษา		Other 1/
ยอดรวม	1,539.7	9,029.8	6,898.7	5,472.7	3,177.5	770.9	2.0	1,522.9	944.7	401.7	49.2	120.3							
ชาย	577.5	4,035.7	3,629.4	2,915.7	1,603.1	442.6	0.5	652.6	505.5	133.2	27.7	73.3							
กำลังแรงงานรวม	367.6	3,036.3	3,204.0	2,160.4	1,334.2	359.7	-	601.4	465.1	110.8	25.8	65.1							
1. กำลังแรงงานปัจจุบัน	366.4	2,995.4	3,178.2	2,149.9	1,324.6	358.1	-	601.2	463.7	110.8	25.8	62.6							
1.1 ผู้ใช้งานทำ	364.8	2,991.8	3,154.8	2,124.5	1,309.7	352.3	-	584.2	457.6	110.3	25.8	62.4							
- ทำงาน	357.1	2,908.2	3,110.3	2,097.1	1,299.1	349.4	-	580.1	455.0	105.7	25.2	62.4							
- ไม่ทำงานแต่มีงานประจำ	7.8	83.6	44.5	27.4	10.6	2.8	-	4.1	2.6	4.5	0.6	-							
1.2 ผู้ว่างงาน	1.5	3.6	23.5	25.4	14.8	5.8	-	17.0	6.2	0.6	-	0.2							
- ทงานทำ	0.5	1.2	2.9	5.2	1.1	1.0	-	2.7	1.1	-	-	-							
- ไม่ทงานทำ/พร้อมที่จะทำงาน	1.0	2.4	20.6	20.2	13.8	4.8	-	14.3	5.1	0.6	-	0.2							
2. กำลังแรงงานที่ออกตลาด	1.2	40.9	25.8	10.4	9.7	1.6	-	0.2	1.4	-	-	-							
ผู้ไม่อยู่ในกำลังแรงงาน	210.0	999.4	425.3	755.4	268.9	82.9	0.5	51.1	40.4	22.4	1.9	8.2							
1. ทำงานบ้าน	4.4	24.2	27.2	21.0	9.4	2.8	-	2.1	1.8	1.6	-	-							
2. เรียนหนังสือ	-	1.7	169.8	583.4	154.3	63.4	0.5	3.7	10.0	-	-	-							
3. อีจติกร/ไม่สามารถทำงานได้	201.0	916.4	168.0	57.9	35.1	7.0	-	7.9	5.9	1.2	1.4	3.1							
4. อื่น ๆ	379.3	57.1	60.4	93.1	70.1	9.8	-	37.5	22.7	19.5	0.6	4.1							
หญิง	962.2	4,994.1	3,269.3	2,556.9	1,574.4	328.3	1.5	870.3	439.2	268.5	21.5	47.0							
กำลังแรงงานรวม	410.0	2,747.7	2,326.1	1,299.8	975.7	216.6	1.5	757.1	343.0	229.7	17.7	33.4							
1. กำลังแรงงานปัจจุบัน	407.6	2,705.2	2,303.7	1,290.9	972.6	216.6	1.5	757.1	342.0	229.7	17.7	33.4							
1.1 ผู้ใช้งานทำ	405.8	2,701.9	2,295.4	1,270.7	958.9	211.7	1.5	727.3	325.6	225.5	17.7	33.4							
- ทำงาน	398.1	2,640.2	2,263.8	1,259.0	950.9	208.3	1.5	718.6	323.5	216.6	17.1	33.4							
- ไม่ทำงานแต่มีงานประจำ	7.7	61.6	31.6	11.7	8.0	3.4	-	8.7	2.1	9.0	0.7	-							
1.2 ผู้ว่างงาน	1.8	3.3	8.3	20.2	13.8	4.9	-	29.8	16.4	4.2	-	-							
- ทงานทำ	0.2	0.7	2.0	5.9	1.9	-	-	7.9	6.5	0.5	-	-							
- ไม่ทงานทำ/พร้อมที่จะทำงาน	1.6	2.6	6.3	14.4	11.9	4.9	-	21.9	10.0	3.6	-	-							
2. กำลังแรงงานที่ออกตลาด	2.4	42.5	22.5	8.9	3.1	-	-	-	1.1	-	-	-							
ผู้ไม่อยู่ในกำลังแรงงาน	552.2	2,206.4	943.1	1,257.1	598.7	111.7	-	113.2	96.2	38.8	3.8	13.6							
1. ทำงานบ้าน	143.6	955.3	627.5	457.7	286.3	48.5	-	69.9	64.6	13.8	2.0	9.0							
2. เรียนหนังสือ	-	2.4	128.2	718.2	240.4	41.6	-	10.4	13.7	0.5	-	-							
3. อีจติกร/ไม่สามารถทำงานได้	397.3	1,240.6	142.3	24.7	14.6	7.2	-	8.3	2.2	3.9	1.6	2.1							
4. อื่น ๆ	296.6	48.2	45.2	56.5	57.4	14.3	-	24.6	15.8	20.6	0.2	2.5							

1/ รวมอาชีพระยะสั้น Including Short Course Vocational

ตารางที่ 4 จำนวนผู้มีงานทำ จำแนกตามระดับการศึกษาที่สำเร็จ อาชีพ ทหารราชอาณาจักร
TABLE 4 EMPLOYED PERSONS BY LEVEL OF EDUCATIONAL ATTAINMENT, OCCUPATION, WHOLE KINGDOM

ไตรมาสที่ 2/2557 : Quarter 2/2014

หน่วยเป็นพัน : In Thousands

อาชีพ	รวม	ไม่มีการศึกษา	ต่ำกว่าประถมศึกษา	ประถมศึกษา	มัธยมศึกษาตอนต้น	มัธยมศึกษาตอนปลาย				อุดมศึกษา		อื่นๆ	ไม่ทราบ	OCCUPATION
						None	Less than Elementary	Elementary	Lower Secondary	Upper Secondary Level	Higher Level			
Total	37,815.0	1,286.9	8,282.3	8,634.2	6,062.5	4,379.7	1,335.8	5.8	4,843.6	1,924.3	739.0	101.7	219.3	TOTAL
1. ผู้จัดการ ข้าราชการระดับอาวุโส และผู้บริหารระดับสูง	1,568.9	5.6	126.9	161.8	139.0	190.9	62.3	1.0	704.1	130.7	33.3	-	13.2	1. managers, senior officials and Legislators
2. ผู้ประกอบวิชาชีพด้านต่างๆ	2,145.7	1.0	111.1	17.4	37.5	66.0	32.9	0.2	1,327.8	154.5	485.8	2.9	8.8	2. Professionals
3. เจ้าหน้าที่เทคนิคและผู้ประกอบวิชาชีพที่เกี่ยวข้องกับด้านต่างๆ	1,775.2	5.6	52.3	71.7	88.7	199.9	117.0	-	910.6	284.2	34.4	0.8	10.2	3. Technicians and associate professionals
4. เติมน้ำมัน	1,485.5	2.5	24.0	56.4	153.1	220.6	115.0	0.1	651.6	220.5	30.4	0.6	10.8	4. Clerks
5. พนักงานบริการและผู้จำหน่ายสินค้า	7,279.0	190.8	1,348.1	1,479.9	1,359.9	1,174.1	383.6	2.2	779.9	416.3	93.2	5.5	45.6	5. Service workers and sell goods
6. ผู้ปฏิบัติงานที่มีฝีมือในด้านการเกษตร ป่าไม้ และประมง	11,270.9	493.5	4,442.0	3,277.4	1,566.6	944.8	166.7	0.8	165.5	156.3	38.0	6.8	12.5	6. Skilled agricultural forest and fishery workers
7. ช่างฝีมือ และผู้ปฏิบัติงานที่เกี่ยวข้อง	4,535.6	113.2	898.7	1,286.9	923.6	529.8	229.5	1.2	156.3	331.5	13.1	12.3	39.6	7. Craft and associate professionals
8. ผู้ควบคุมเครื่องจักรโรงงานและเครื่องจักร และผู้ปฏิบัติงานด้านการประกอบ	3,569.9	126.5	385.4	903.7	1,014.5	678.0	162.4	0.1	67.2	176.2	5.0	16.7	34.1	8. Plant and machine controllers and assemblers
9. ผู้ประกอบอาชีพงานพื้นฐาน	4,121.1	348.4	993.5	1,375.4	773.0	372.0	62.4	0.3	45.9	51.1	5.9	56.2	37.1	9. Elementary occupations
10. คนงานซึ่งไม่ได้จำแนกไว้ในหมวดอื่น	63.3	-	0.3	3.7	6.6	3.6	3.9	-	35.0	3.1	-	-	7.3	10. Workers not classifiable by occupation

1/ รวมอาชีพระยะสั้น 1/ Including Short Course Vocational

ตารางที่ 4 จำนวนผู้มีงานทำ จำแนกตามระดับการศึกษาที่สำเร็จ อาชีพ และเพศ ทัวราชอาณาจักร
TABLE 4 EMPLOYED PERSONS BY LEVEL OF EDUCATIONAL ATTAINMENT, OCCUPATION AND SEX, WHOLE KINGDOM

ไตรมาสที่ 2/2557 : Quarter 2/2014

หน่วยเป็นพัน : in Thousands

อาชีพ	รวม	ไม่มี การศึกษา	ต่ำกว่า ประถมศึกษา	ประถมศึกษา	มัธยมศึกษา ตอนต้น	มัธยมศึกษาตอนปลาย				อุดมศึกษา				อื่นๆ 1/	ไม่ทราบ	OCCUPATION		
						Upper Secondary Level		Higher Level		สาขาวิชา- การศึกษ	สาขาวิชา- Technical Education	สาขาวิชา- Higher Technical Education	สาขาวิชา- Teacher Training				สาขาวิชา- Teacher Training	สาขาวิชา- Teacher Training
						General/ Academic	Vocational	Teacher Training	Academic									
Total	None	Elementary	Elementary	Lower Secondary	General/ Academic	Vocational	Teacher Training	Academic	Academic	Technical Education	Teacher Training	Teacher Training	Others	Unknown				
ชาย	20,677.1	6,200	4,317.1	4,909.8	3,740.8	2,503.5	809.5	3.4	2,212.6	1,113.6	257.4	58.3	131.1		MALE			
1. ผู้จัดการ ข้าราชการระดับอาวุโส และผู้บริหารศึกษา	1,044.2	3.2	97.8	125.6	109.9	145.7	44.7	1.0	397.7	91.1	20.5	-	7.2	1.1	1. managers, senior officials and Legislators			
2. ผู้ประกอบวิชาชีพด้านต่างๆ	906.2	1.0	7.3	11.0	24.4	39.1	17.8	0.2	612.3	45.4	143.0	1.4	3.4	2.1	2. Professionals			
3. เจ้าหน้าที่เทคนิคและผู้ประกอบวิชาชีพ ที่เกี่ยวข้องกับด้านต่างๆ	846.0	2.7	30.5	42.0	53.4	103.6	65.1	-	369.6	162.8	10.2	0.7	5.5	3.1	3. Technicians and associate professionals			
4. เสมียน	4,680	1.4	10.4	26.8	62.0	92.9	43.5	-	1,558	61.5	10.5	0.1	3.3	4.1	4. Clerks			
5. พนักงานบริการและผู้จำหน่ายสินค้า	2,993.5	69.1	455.1	583.4	602.8	519.2	161.0	0.3	3,632	187.5	31.3	2.9	17.9	5.1	5. Service workers and sell goods			
6. ผู้ปฏิบัติงานที่มีฝีมือในด้านการเกษตร ป่าไม้ และประมง	6,457.7	234.9	2,402.2	1,836.5	1,037.3	582.2	122.1	0.4	96.4	107.3	25.8	3.2	9.4	6.1	6. Skilled agricultural forest and fishery workers			
7.ช่างฝีมือ และผู้ปฏิบัติงานที่เกี่ยวข้อง	3,374.2	70.4	580.4	958.3	722.0	373.0	202.3	1.2	121.3	298.7	10.3	8.7	27.8	7.1	7. Craft and associate professionals			
8. ผู้ควบคุมเครื่องจักรโรงงานและเครื่องจักร และผู้ปฏิบัติงานด้านการประกอบ	2,484.6	79.4	297.3	619.4	696.9	453.7	121.4	0.1	51.2	129.6	3.0	8.9	23.9	8.1	8. Plant and machine controls and assemblers			
9. ผู้ประกอบอาชีพงานพื้นฐาน	2,066.8	158.0	435.9	704.8	429.1	192.2	29.1	0.3	28.2	27.6	2.9	32.5	26.3	9.1	9. Elementary occupations			
10. คนงานซึ่งไม่ได้จำแนกไว้ในหมวดอื่น	35.9	-	0.3	2.0	3.0	2.1	2.8	-	17.2	2.3	-	-	6.4	10.1	10. Workers not classifiable by occupation			
หญิง	17,138.0	6,669	3,965.2	3,724.4	2,321.7	1,876.2	526.2	2.4	2,631.0	810.7	481.7	43.3	88.2		FEMALE			
1. ผู้จัดการ ข้าราชการระดับอาวุโส และผู้บริหารศึกษา	524.6	2.4	29.2	36.2	29.1	45.2	17.6	-	306.5	39.6	12.9	-	6.0	1.1	1. managers, senior officials and Legislators			
2. ผู้ประกอบวิชาชีพด้านต่างๆ	1,239.6	-	3.8	6.4	13.1	27.0	15.1	-	715.5	109.1	342.8	1.5	5.5	2.1	2. Professionals			
3. เจ้าหน้าที่เทคนิคและผู้ประกอบวิชาชีพ ที่เกี่ยวข้องกับด้านต่างๆ	929.3	2.9	21.8	29.7	35.3	96.3	51.9	-	541.0	121.5	24.2	0.1	4.7	3.1	3. Technicians and associate professionals			
4. เสมียน	1,017.4	1.1	13.6	29.6	91.1	127.7	71.5	0.1	495.8	159.0	19.9	0.5	7.5	4.1	4. Clerks			
5. พนักงานบริการและผู้จำหน่ายสินค้า	4,285.5	121.6	893.0	896.5	757.0	655.0	222.7	2.0	416.7	228.8	61.9	2.6	27.7	5.1	5. Service workers and sell goods			
6. ผู้ปฏิบัติงานที่มีฝีมือในด้านการเกษตร ป่าไม้ และประมง	4,813.2	258.6	2,039.8	1,440.9	529.3	362.6	44.7	0.4	69.1	49.0	12.2	3.6	3.1	6.1	6. Skilled agricultural forest and fishery workers			
7.ช่างฝีมือ และผู้ปฏิบัติงานที่เกี่ยวข้อง	1,161.4	42.8	318.3	328.6	201.6	156.8	27.2	-	35.0	32.9	2.8	3.6	11.8	7.1	7. Craft and associate professionals			
8. ผู้ควบคุมเครื่องจักรโรงงานและเครื่องจักร และผู้ปฏิบัติงานด้านการประกอบ	1,085.3	47.2	88.1	284.3	317.6	224.4	41.0	-	16.0	46.6	2.0	7.9	10.2	8.1	8. Plant and machine controls and assemblers			
9. ผู้ประกอบอาชีพงานพื้นฐาน	2,054.3	190.4	557.6	670.6	343.8	179.8	33.3	-	17.7	23.5	3.0	23.7	10.8	9.1	9. Elementary occupations			
10. คนงานซึ่งไม่ได้จำแนกไว้ในหมวดอื่น	27.4	-	-	1.7	3.6	1.5	1.2	-	17.8	0.8	-	-	0.9	10.1	10. Workers not classifiable by occupation			

1/ รวมอาชีพระยะสั้น Including Short Course Vocational

ตารางที่ 4 จำนวนผู้มีงานทำ จำแนกตามระดับการศึกษาที่สำเร็จ อาชีพ เพศ และเขตการปกครอง ทัวราชอาณาจักร (ต่อ)

TABLE 4 EMPLOYED PERSONS BY LEVEL OF EDUCATIONAL ATTAINMENT, OCCUPATION, SEX AND AREA, WHOLE KINGDOM (Contd.)

อาชีพ	รวม	ไม่มี การศึกษา	ต่ำกว่า ประถมศึกษา	ประถมศึกษา Elementary	ประถมศึกษา ต่ำกว่า	มัธยมศึกษาตอนปลาย						รวม	ไม่ทราบ อื่นๆ	ไม่ทราบ Others	OCCUPATION
						Upper Secondary Level		Higher Level		1/ อื่นๆ					
						มัธยมศึกษา ตอนต้น	มัธยมศึกษา ตอนต้น	สายวิชาชีพ General/ Academic	สายวิชาชีพ Technical Education		สายวิชา- การศึกษา Teacher Training				
None	Elementary	Less than Elementary	Elementary	Secondary	Lower Secondary	Upper Secondary	Vocational	Academic	Technical Education	Higher Technical Education	Teacher Training	Unknown	TOTAL		
ยอดรวม	17,101.7	516.3	2,588.7	3,184.0	2,667.3	2,111.1	771.8	4.2	3,532.2	1,141.2	403.2	58.2	123.5	TOTAL	
ชาย	9,139.0	255.2	1,325.3	1,755.0	1,616.2	1,193.8	457.2	3.4	1,628.4	656.1	147.1	32.6	68.7	MALE	
1. ผู้จัดการ ข้าราชการระดับอาวุโส และผู้บัญชาการหน่วย	619.0	2.2	33.0	56.1	50.6	58.4	26.7	1.0	312.4	61.6	13.0	-	4.1	1. managers, senior officials and Legislators	
2. ผู้ประกอบวิชาชีพด้านต่างๆ	636.8	0.8	3.0	4.1	16.2	23.5	14.0	0.2	463.1	31.2	77.3	0.2	3.2	2. Professionals	
3. เจ้าหน้าที่เทคนิคและผู้ประกอบวิชาชีพ ที่เกี่ยวข้องกับด้านต่างๆ	587.7	1.3	18.2	21.1	31.9	61.9	47.6	-	282.1	113.3	7.6	0.7	2.1	3. Technicians and associate professionals	
4. เสิร์ย	325.2	0.3	7.3	15.6	42.4	66.6	30.2	-	114.5	36.9	8.4	0.1	2.9	4. Clerks	
5. พนักงานบริการและผู้จำหน่ายสินค้า	1,889.7	57.8	244.5	339.4	367.2	343.9	108.8	0.3	267.5	124.4	21.6	2.1	12.5	5. Service workers and sell goods	
6. ผู้ปฏิบัติงานที่มีฝีมือในด้านการเกษตร ป่าไม้ และประมง	1,196.8	32.1	482.3	312.8	171.7	117.6	23.2	0.4	27.7	19.3	7.6	0.3	2.0	6. Skilled agricultural forest and fishery workers	
7. ช่างฝีมือ และผู้ปฏิบัติงานที่เกี่ยวข้อง	1,695.7	34.9	232.0	433.2	382.5	199.6	116.4	1.2	95.2	176.7	8.7	2.6	12.8	7. Craft and associate professionals	
8. ผู้ควบคุมเครื่องจักรโรงงานและเครื่องจักร และผู้ปฏิบัติงานด้านการประกอบ	1,346.0	49.3	161.3	319.8	374.7	236.1	74.3	0.1	35.2	75.2	2.2	4.9	12.9	8. Plant and machine controllers and assemblers	
9. ผู้ประกอบอาชีพทางพื้นฐาน	811.9	76.6	143.7	251.0	176.2	84.3	13.3	0.3	16.2	15.3	0.7	21.6	12.7	9. Elementary occupations	
10. คนงานซึ่งมิได้จำแนกไว้ในหมวดอื่น	300.3	-	-	2.0	3.0	2.1	2.8	-	14.7	2.3	-	-	3.5	10. Workers not classifiable by occupation	

1/ รวมอาชีพระยะสั้น

1/ Including Short Course Vocational

ตารางที่ 4 จำนวนผู้จ้างงานทำ จำแนกตามระดับการศึกษาที่สำเร็จ อาชีพ เพศ และเขตการปกครอง ทวีราชอาณาจักร (ต่อ)
TABLE 4 EMPLOYED PERSONS BY LEVEL OF EDUCATIONAL ATTAINMENT, OCCUPATION, SEX AND AREA, WHOLE KINGDOM (Contd.)

ไตรมาสที่ 2/2557 : Quarter 2/2014 หน่วยเป็นพัน : In Thousands

อาชีพ Occupation	ในเขตเทศบาล MUNICIPAL AREA										ไม่ทราบ Unknown	อื่นๆ Others	ไม่ทราบ Unknown	OCCUPATION	
	รวม Total	ไม่มี การศึกษา None	ต่ำกว่า ประถมศึกษา Less than Elementary	ประถมศึกษา Elementary	มัธยมศึกษา ตอนต้น Lower Secondary	มัธยมศึกษาตอนปลาย Upper Secondary Level			อุดมศึกษา Higher Level						
						สายสามัญ General/ Academic	สายวิชาชีพ Vocational	สายวิชา- การศึกษา Teacher Training	สายสามัญ General/ Academic	สายวิชาชีพ Technical Education					สายวิชา- การศึกษา Teacher Training
หญิง	7,962.6	261.1	1,263.4	1,429.0	1,051.0	917.3	314.6	0.9	1,903.7	485.1	256.1	25.6	54.8	FEMALE	
1. ผู้จัดการ ข้าราชการระดับอาวุโส และผู้บริหารระดับสูง	362.4	1.8	18.1	17.5	12.6	20.0	11.8	-	245.9	25.7	5.5	-	3.4	1. managers, senior officials and Legislators	
2. ผู้ประกอบวิชาชีพด้านต่างๆ	813.2	-	2.0	3.7	8.4	13.9	9.4	-	521.5	74.2	177.3	0.1	2.6	2. Professionals	
3. เจ้าหน้าที่เทคนิคและผู้ประกอบวิชาชีพ ที่เกี่ยวข้องกับด้านต่างๆ	648.9	0.5	11.2	17.1	20.4	59.5	36.5	-	412.8	75.8	13.3	0.1	1.8	3. Technicians and associate professionals	
4. เสมียน	666.6	1.1	9.1	18.0	57.2	77.3	47.9	0.1	337.6	98.4	13.3	0.1	6.5	4. Clerks	
5. พนักงานบริการและผู้จำหน่ายสินค้า	2,517.7	81.4	449.8	493.5	441.1	394.6	142.4	0.5	313.5	140.4	36.9	2.0	21.7	5. Service workers and sell goods workers	
6. ผู้ปฏิบัติงานที่มีฝีมือในด้านการเกษตร ป่าไม้ และประมง	847.9	37.2	381.1	244.6	86.2	64.4	7.1	0.3	12.4	9.5	3.9	0.4	0.9	6. Skilled agricultural forest and fishery workers	
7. ช่างฝีมือ และผู้ปฏิบัติงานที่เกี่ยวข้อง	541.9	16.6	119.9	160.7	97.4	81.2	17.0	-	23.5	18.8	2.0	1.7	3.3	7. Craft and associate professionals	
8. ผู้ควบคุมเครื่องจักรโรงงานและเครื่องจักร และผู้ปฏิบัติงานด้านกรประกอบ	588.3	34.5	51.6	155.7	155.4	116.9	22.0	-	9.6	27.8	1.2	5.5	8.2	8. Plant and machine controllers and assemblers	
9. ผู้ประกอบอาชีพพื้นฐาน	952.3	88.1	220.6	316.5	168.7	89.8	20.1	-	10.7	13.8	2.8	15.7	5.5	9. Elementary occupations	
10. คนงานซึ่งได้จำแนกไว้ในหมวดอื่น	23.6	-	-	1.7	3.6	-	0.4	-	16.2	0.8	-	-	0.9	10. Workers not classifiable by occupation	

1/ รวมอาชีพระยะสั้น 1/ Including Short Course Vocational

ตารางที่ 4 จำนวนผู้มีงานทำ จำนวนตามระดับการศึกษาที่สำเร็จ อาชีพ เพศ และเขตการปกครอง ทัวราชอาณาจักร (ต่อ)

TABLE 4 EMPLOYED PERSONS BY LEVEL OF EDUCATIONAL ATTAINMENT, OCCUPATION, SEX AND AREA, WHOLE KINGDOM (Contd.)

ไตรมาสที่ 2/2557 : Quarter 2/2014 หน่วยเป็นพัน : in Thousands

อาชีพ	รวม	ไม่มี การศึกษา	ต่ำกว่า ประถมศึกษา	ประถมศึกษา	มัธยมศึกษาตอนปลาย				อุดมศึกษา			1/ อื่นๆ	ไม่ทราบ	OCCUPATION
					None	Less than Elementary	Upper Secondary Level		Higher Level					
							Elementary	Secondary	Lower Secondary	General/Academic	Vocational			
ยอดรวม	20,713.4	770.6	5,693.6	5,450.1	3,395.2	2,268.6	564.0	1.5	1,311.5	783.1	335.8	43.5	95.8	TOTAL
ชาย	11,538.0	364.8	2,991.8	3,154.8	2,124.5	1,309.7	352.3	-	584.2	457.6	110.3	25.8	62.4	MALE
1. ผู้จัดการ ข้าราชการระดับอาวุโส และผู้บริหาร	425.2	1.0	64.8	69.5	59.3	87.3	18.0	-	85.2	29.5	7.5	-	3.1	1. managers, senior officials and Legislators
2. ผู้ประกอบวิชาชีพด้านต่างๆ	269.4	0.2	4.3	6.9	8.2	15.6	3.8	-	149.1	14.2	65.7	1.2	0.2	2. Professionals
3. เจ้าหน้าที่เทคนิคและผู้ประกอบวิชาชีพที่เกี่ยวข้องกับด้านต่างๆ	258.3	1.4	12.3	20.9	21.5	41.6	17.5	-	87.5	49.5	2.7	-	3.4	3. Technicians and associate professionals
4. เสรียน	142.9	1.1	3.1	11.2	19.6	26.3	13.3	-	41.3	24.6	2.1	-	0.4	4. Clerks
5. พนักงานบริการและผู้จำหน่ายสินค้า	1,103.8	11.4	210.6	244.0	235.6	175.3	52.1	-	95.8	63.1	9.7	0.8	5.4	5. Service workers and sell goods
6. ผู้ปฏิบัติงานที่มีฝีมือในด้านการเกษตร ป่าไม้ และประมง	5,260.9	202.9	1,919.9	1,523.8	865.6	464.6	98.9	-	68.7	88.0	18.2	2.9	7.5	6. Skilled agricultural forest and fishery workers
7. ช่างฝีมือ และผู้ปฏิบัติงานที่เกี่ยวข้อง	1,678.5	35.5	348.4	525.1	339.5	173.4	85.9	-	26.1	122.0	1.6	6.1	15.0	7. Craft and associate professionals
8. ผู้ควบคุมเครื่องจักรโรงงานและเครื่องจักรและผู้ปฏิบัติงานด้านประกอบ	1,138.6	30.0	136.0	299.6	322.2	217.6	47.0	-	16.0	54.4	0.8	4.0	11.0	8. Plant and machine controllers and assemblers
9. ผู้ประกอบอาชีพงานพื้นฐาน	1,255.0	81.4	292.2	453.7	253.0	108.0	15.8	-	12.0	12.4	2.1	10.9	13.6	9. Elementary occupations
10. คนงานซึ่งมิได้จำแนกไว้ในหมวดอื่น	5.6	-	0.3	-	-	-	-	-	2.5	-	-	-	2.9	10. Workers not classifiable by occupation

1/ รวมอาชีพระยะสั้น Including Short Course Vocational

ตารางที่ 4 จำนวนผู้จ้างงานทำ จำนวนตามระดับการศึกษาที่สำเร็จ อาชีพ เพศ และเขตการปกครอง ทั้งราชอาณาจักร (ต่อ)
TABLE 4 EMPLOYED PERSONS BY LEVEL OF EDUCATIONAL ATTAINMENT, OCCUPATION, SEX AND AREA, WHOLE KINGDOM (Contd.)

ไตรมาสที่ 2/2557 : Quarter 2/2014 หน่วยเป็นพัน : In Thousands

อาชีพ Occupation	นอกเขตเทศบาล NON-MUNICIPAL AREA										รวม Total	ไม่มีการศึกษา None	ต่ำกว่า ประถมศึกษา Less than Elementary	ประถมศึกษา Elementary	มัธยมศึกษา ตอนต้น Lower Secondary	มัธยมศึกษาตอนปลาย Upper Secondary Level				อุดมศึกษา Higher Level		อื่นๆ Others	ไม่ทราบ Unknown	OCCUPATION
	ไม่มี การศึกษา		ต่ำกว่า ประถมศึกษา		มัธยมศึกษา ตอนต้น		มัธยมศึกษาตอนปลาย		อุดมศึกษา							1/ Others	1/ Unknown							
	None	Elementary	Elementary	Secondary	Lower Secondary	General/ Academic	Vocational Training	Teacher Training	Academic	Technical Education								Higher Technical Education	Higher Education					
หญิง	405.8	2,701.9	2,295.4	1,270.7	958.9	211.7	1.5	727.3	325.6	225.5	17.7	33.4	33.4	17.7	33.4	17.7	33.4	17.7	33.4	FEMALE				
1. ผู้จัดการ ข้าราชการระดับอาวุโส และผู้บริหารอาวุโส	0.6	11.0	18.7	16.5	25.3	5.8	-	60.6	13.9	7.4	-	2.6	2.6	-	2.6	-	2.6	-	2.6	1. managers, senior officials and Legislators				
2. ผู้ประกอบวิชาชีพด้านต่างๆ	-	1.8	2.7	4.7	13.1	5.7	-	194.0	34.8	165.5	1.4	2.9	2.9	1.4	2.9	1.4	2.9	1.4	2.9	2. Professionals				
3. เจ้าหน้าที่เทคนิคและผู้ประกอบวิชาชีพ ที่เกี่ยวข้องกับด้านต่างๆ	2.4	10.6	12.6	14.9	36.9	15.4	-	128.2	45.7	10.8	-	2.9	2.9	-	2.9	-	2.9	-	2.9	3. Technicians and associate professionals				
4. เสมียน	-	4.5	11.6	33.9	50.4	23.6	-	158.2	60.7	6.6	0.4	1.0	1.0	0.4	1.0	0.4	1.0	0.4	1.0	4. Clerks				
5. พนักงานบริการและผู้จำหน่ายสินค้า	40.2	443.2	403.0	315.9	260.4	80.3	1.5	103.2	88.5	25.1	0.6	5.9	5.9	0.6	5.9	0.6	5.9	0.6	5.9	5. Service workers and sell goods				
6. ผู้ปฏิบัติงานที่มีฝีมือในด้านการเกษตร ป่าไม้ และประมง	221.4	1,658.7	1,196.3	443.2	298.2	37.6	0.1	56.7	39.5	8.4	3.2	2.3	2.3	3.2	2.3	3.2	2.3	3.2	2.3	6. Skilled agricultural forest and fishery workers				
7. ช่างฝีมือ และผู้ปฏิบัติงานที่เกี่ยวข้อง	26.2	198.5	167.9	104.3	75.7	10.2	-	11.5	14.1	0.8	1.9	8.5	8.5	1.9	8.5	1.9	8.5	1.9	8.5	7. Craft and associate professionals				
8. ผู้ควบคุมเครื่องจักรโรงงานและเครื่องจักร และผู้ปฏิบัติงานด้านการประกอบ	12.7	36.5	128.6	162.2	107.5	19.0	-	6.4	18.8	0.8	2.3	2.1	2.1	2.3	2.1	2.3	2.1	2.3	2.1	8. Plant and machine controls and assemblers				
9. ผู้ประกอบอาชีพทางพื้นฐาน	102.3	337.0	354.1	175.1	90.0	13.2	-	7.0	9.7	0.3	8.0	5.4	5.4	8.0	5.4	8.0	5.4	8.0	5.4	9. Elementary occupations				
10. คนงานซึ่งไม่ได้จำแนกไว้ในหมวดอื่น	-	-	-	-	1.5	0.8	-	1.6	-	-	-	-	-	-	-	-	-	-	-	-	10. Workers not classifiable by occupation			

1/ รวมอาชีพระยะสั้น 1/ Including Short Course Vocational

ตารางที่ 5 จำนวนผู้จ้างงานที่ จำแนกตามระดับการศึกษาที่สำเร็จ อุตสาหกรรม ทั้งราชอาณาจักร

TABLE 5 EMPLOYED PERSONS BY LEVEL OF EDUCATIONAL ATTAINMENT, INDUSTRY, WHOLE KINGDOM

ไตรมาสที่ 2/2557 : Quarter 2/2014

หน่วยเป็นพัน : In Thousands

อุตสาหกรรม	รวม	ไม่มี การศึกษา	ต่ำกว่า ประถมศึกษา	ประถม ศึกษา	มัธยมศึกษาตอนปลาย				อุดมศึกษา				อื่น ๆ /	ไม่ทราบ	INDUSTRY
					Upper Secondary Level		Higher Level		Upper Secondary Level		Higher Level				
					สายสามัญ	สายอาชีพ	สายอาชีพ- การศึกษา	สายอาชีพ- การศึกษ	สายวิชาการ	สายวิชาชีพ	สายวิชาการ	สายวิชาชีพ			
Elementary	Lower Secondary	General/ Academic	Vocational	Teacher Training	Academic	Technical Education	Teacher Training	Others	Unknown						
Total	37,815.0	1,286.9	8,282.3	8,634.2	6,062.5	4,379.7	1,335.8	5.8	4,843.6	1,924.3	739.0	101.7	219.3	TOTAL	
ยอดรวม															
1. เกษตรกรรม การป่าไม้ และการประมง	12,391.0	598.9	4,798.2	3,650.7	1,719.9	1,008.1	1,750.0	0.8	1,798.8	164.3	39.0	42.3	14.1	1. Agriculture, forestry and fishing	
2. การทำเหมืองแร่ และเหมืองหิน	74.3	0.6	10.8	20.9	11.7	8.9	4.4	-	7.7	7.9	1.1	-	0.3	2. Mining and quarrying	
3. การผลิต	6,344.4	287.1	781.3	1,318.1	1,369.2	961.5	286.8	0.8	723.5	462.6	29.1	41.8	82.6	3. Manufacturing	
4. ไฟฟ้า ก๊าซ ไอน้ำ และระบบปรับอากาศ	105.3	-	5.2	3.4	7.7	10.2	7.3	-	44.0	25.8	0.2	-	1.5	4. Electricity, gas, steam and air conditioning supply	
5. การจัดหา น้ำ การจัดการ และการบำบัดน้ำเสีย	123.5	2.4	17.1	28.3	10.2	23.6	5.7	-	19.8	14.3	0.4	-	1.9	5. Water supply, sewerage, waste management and remediation activities	
ของเสีย และสิ่งมีค่า															
6. การก่อสร้าง	2,388.2	80.2	535.3	864.9	417.2	203.5	60.5	0.4	123.6	86.6	4.2	4.0	7.9	6. Construction	
7. การขนส่ง และการขายปลีก การซ่อมยานยนต์	6,157.2	132.7	1,027.4	1,173.5	1,079.9	895.6	342.2	1.8	953.9	444.0	73.3	5.4	27.7	7. Wholesale and retail trade; repair of motor vehicles and motorcycles	
8. การขนส่ง และสถานที่เก็บสินค้า	1,156.3	9.4	147.8	263.5	269.5	161.4	55.4	0.1	156.3	73.9	5.8	0.5	12.7	8. Transportation and storage	
9. ที่พักแรมและบริการด้านอาหาร	2,564.2	110.3	441.6	621.5	513.0	354.7	117.7	0.6	224.4	124.1	21.5	1.4	33.5	9. Accommodation and food service activities	
10. ข้อมูลข่าวสารและการสื่อสาร	242.6	0.1	1.9	4.6	7.0	12.7	14.9	-	175.4	22.5	2.8	-	0.8	10. Information and communication	
11. กิจกรรมทางการเงินและการประกันภัย	548.7	-	10.0	15.6	18.3	44.0	28.9	0.9	360.4	55.5	12.7	0.4	2.1	11. Financial and insurance activities	
12. กิจกรรมอสังหาริมทรัพย์	144.8	1.4	19.6	16.1	23.7	15.2	4.6	0.1	51.5	8.7	2.3	-	1.7	12. Real estate activities	
13. กิจกรรมทางวิชาชีพ วิทยาศาสตร์ และเทคนิค	319.2	0.3	8.1	16.5	25.1	17.3	17.8	-	209.3	22.4	0.9	0.4	1.1	13. Professional, scientific and technical activities	
14. กิจกรรมการบริหารและการบริการสนับสนุน	505.2	4.7	73.0	141.9	92.0	51.5	26.4	-	80.6	30.9	1.5	-	2.9	14. Administrative and support service activities	
15. การบริหารราชการ การป้องกันประเทศ	1,604.0	3.6	100.8	122.9	156.4	253.4	98.5	0.2	664.0	154.2	46.1	0.4	3.6	15. Public administration and defence; compulsory social security	
การประกันสังคม															
16. การศึกษา	1,161.0	3.1	34.7	33.4	38.2	49.0	13.7	0.2	488.2	36.2	458.7	1.4	4.4	16. Education	
17. กิจกรรมด้านสุขภาพและงานสังคมสงเคราะห์	685.4	5.0	42.4	36.3	46.7	123.9	23.7	-	241.0	131.2	28.9	1.4	5.0	17. Human health and social work activities	
18. ศิลปะ ความบันเทิง และนันทนาการ	270.8	3.8	37.7	54.4	57.7	44.4	13.4	-	41.2	15.2	1.6	-	1.6	18. Arts, entertainment and recreation	
19. กิจกรรมบริการด้านอื่น ๆ	734.7	17.2	123.9	166.7	162.5	121.2	33.5	-	57.1	41.6	7.4	0.4	3.3	19. Other service activities	
20. กิจกรรมการจ้างงานในครัวเรือนส่วนบุคคล	227.3	26.2	64.4	76.5	30.0	16.3	3.3	-	4.0	0.6	0.9	1.9	3.2	20. Activities of households as employers; undifferentiated goods and services-producing activities of households for own use	
การตัดสินใจและกิจการที่ขึ้นเองซึ่งไม่ใช่ในครัวเรือน															
21. กิจกรรมขององค์กรระหว่างประเทศ	4.5	-	0.1	-	0.3	-	-	-	3.2	-	0.8	0.2	-	21. Activities of extraterritorial organizations and bodies	
22. ไม่ทราบ	62.5	-	1.2	4.6	6.6	3.6	2.0	-	35.1	2.0	-	-	7.5	22. Unknown	

/ Including Short Course Vocational

ตารางที่ 5 จำนวนผู้จ้างทำ งานตามระดับการศึกษาที่สำเร็จ อุตสาหกรรม และเพศ ที่ราชอาณาจักร

TABLE 5 EMPLOYED PERSONS BY LEVEL OF EDUCATIONAL ATTAINMENT, INDUSTRY AND SEX, WHOLE KINGDOM

ไตรมาสที่ 2/2557 - Quarter 2/2014

หน่วยเป็นพัน : in Thousands

อุตสาหกรรม	มัธยมศึกษาตอนปลาย								อุดมศึกษา				รวม	ไม่มีการศึกษา	ต่ำกว่าประถมศึกษา	ประถมศึกษา	มัธยมศึกษาตอนต้น	สถานศึกษา	Upper Secondary Level			รวม	ไม่ทราบ	อื่นๆ	ไม่ทราบ	INDUSTRY
	None	Elementary	Less than Elementary	Elementary	Lower Secondary	General/Academic	Vocational	Teacher Training	Academic	Higher Technical Education	Teacher Training	Others							Unknown	MALE						
																					2,503.5					
รวม	20,677.1	4,317.1	4,909.8	3,740.8	2,503.5	809.5	3.4	2,212.6	1,113.6	257.4	58.3	131.1														
ชาย	7,135.8	2,592.8	2,076.0	1,150.4	625.8	129.2	0.4	108.0	113.1	26.7	24.3	10.4	1.0													
หญิง	60.8	7.2	19.7	9.7	7.6	3.8	-	4.1	7.7	0.3	-	0.3	0.5													
เกษตรกรรม	3,212.1	323.5	613.9	737.7	485.2	172.8	0.8	340.7	292.9	13.9	23.0	55.7	1.0													
อุตสาหกรรม	78.6	4.0	2.5	7.1	8.1	6.4	-	26.7	22.7	0.2	-	0.9	0.8													
บริการ	86.6	11.3	20.3	8.8	16.1	2.8	-	13.1	10.5	0.4	-	1.1	1.1													
1. เกษตรกรรม การปศุสัตว์ และประมง	2,034.6	444.7	736.1	376.9	182.9	55.6	0.4	91.9	76.5	3.6	4.0	6.3	6.3													
2. การทำเหมืองแร่ และเหมืองหิน	3,103.3	426.1	656.9	621.5	471.3	165.7	0.2	421.5	237.0	31.4	3.5	13.0	13.0													
3. การผลิต	969.8	7.6	139.5	240.4	142.5	51.8	0.1	73.9	55.7	1.5	0.5	10.9	10.9													
4. ไฟฟ้า ก๊าซ ไอน้ำ และระบบปรับอากาศ	900.6	46.8	117.1	195.6	130.9	47.5	0.2	81.8	52.7	5.0	0.1	15.5	15.5													
5. การจัดหาวัตถุดิบ การจัดการและการบำบัดน้ำเสีย	150.2	0.1	3.4	5.6	8.6	13.1	-	99.3	17.0	1.8	-	0.8	0.8													
6. การก่อสร้าง	237.7	-	3.2	10.3	24.8	15.6	0.9	143.8	27.3	4.3	-	0.8	0.8													
7. การขายปลีก และการขนส่ง	60.2	1.2	7.7	10.0	9.3	2.3	-	21.7	3.2	0.3	-	1.1	1.1													
8. การขนส่ง และสถานประกอบการ	176.8	4.4	10.1	19.7	10.0	9.3	-	111.3	9.7	0.8	0.4	1.1	1.1													
9. พลังงานและกิจการสาธารณูปโภค	303.8	3.5	45.7	88.7	56.6	36.2	17.2	36.1	17.9	1.0	-	0.9	0.9													
10. ข้อมูลข่าวสารและการสื่อสาร	1,037.5	2.2	78.7	120.9	205.7	75.1	0.2	334.0	99.6	20.4	0.4	2.7	2.7													
11. กิจการบริการด้านสุขภาพ	427.8	1.2	14.5	22.8	25.7	5.6	0.2	182.6	15.6	140.3	0.7	1.2	1.2													
12. ศิลปะ ความบันเทิง และนันทนาการ	161.4	1.0	7.1	17.5	34.3	9.6	-	58.3	20.5	1.6	1.0	1.1	1.1													
13. กิจการบริการด้านอื่น ๆ	149.2	1.9	21.3	32.8	24.9	8.1	-	26.5	7.8	0.9	-	-	-													
14. กิจการบริการด้านอื่น ๆ	314.1	6.8	49.8	71.0	48.3	15.4	-	22.8	24.1	3.1	0.4	1.5	1.5													
15. กิจการบริการด้านอื่น ๆ	43.9	3.2	17.0	12.6	3.4	0.8	-	1.3	0.2	-	-	0.4	0.4													
16. การศึกษา	28	-	-	0.3	-	-	-	2.4	-	-	0.1	-	-													
17. กิจการด้านสุขภาพและการบริการด้านสุขภาพ	29.6	1.2	2.9	3.0	2.1	2.0	-	11.1	2.0	-	-	5.5	5.5													
18. ศิลปะ ความบันเทิง และนันทนาการ	17,138.0	666.9	3,724.4	2,321.7	1,876.2	526.2	2.4	2,631.0	810.7	481.7	43.3	88.2	88.2													
19. กิจการบริการด้านอื่น ๆ	5,255.2	320.2	2,205.4	569.4	382.4	45.8	0.4	71.8	51.2	12.3	18.0	3.7	3.7													
20. กิจการบริการด้านอื่น ๆ	13.5	0.2	3.6	2.0	1.3	0.6	-	3.6	0.2	0.9	-	-	-													
21. กิจการบริการด้านอื่น ๆ	3,132.3	135.0	457.8	631.5	476.4	114.0	-	382.8	169.7	15.2	18.8	26.9	26.9													
22. ไม่ทราบ	26.8	-	1.2	0.6	2.1	0.9	-	17.4	3.1	-	-	0.6	0.6													
กิจกรรมการผลิต	36.9	-	5.8	1.4	7.6	2.9	-	6.7	3.8	-	-	0.7	0.7													
กิจกรรมการบริการ	353.6	24.5	128.8	40.3	20.6	5.0	-	31.6	10.0	0.6	-	1.7	1.7													
กิจกรรมการก่อสร้าง	3,054.0	77.4	516.6	458.4	424.3	176.5	1.5	532.4	207.0	42.0	1.9	14.7	14.7													
กิจกรรมการผลิต	186.5	1.8	8.4	24.0	18.8	3.6	-	82.4	18.2	4.3	-	1.9	1.9													
กิจกรรมการบริการ	1,663.6	63.5	324.5	305.5	223.8	70.3	0.4	142.6	71.3	16.5	1.2	18.0	18.0													
กิจกรรมการก่อสร้าง	92.4	-	1.4	1.4	4.1	1.9	-	76.1	5.5	1.0	-	-	-													
กิจกรรมการผลิต	311.0	-	6.8	8.0	19.1	13.3	-	216.7	8.4	8.4	0.4	1.3	1.3													
กิจกรรมการบริการ	84.7	0.2	11.8	13.7	5.8	2.3	0.1	29.8	5.5	2.0	-	0.6	0.6													
กิจกรรมการก่อสร้าง	142.4	0.3	3.7	5.4	7.3	8.4	-	98.0	12.7	0.2	-	-	-													
กิจกรรมการผลิต	201.4	1.2	27.4	35.4	15.2	9.2	-	44.4	13.0	0.5	-	1.9	1.9													
กิจกรรมการบริการ	566.5	1.4	22.1	35.5	47.8	23.4	-	330.0	54.6	25.6	-	0.9	0.9													
กิจกรรมการก่อสร้าง	733.2	2.0	20.2	15.4	23.3	8.2	-	305.6	20.6	318.4	0.7	3.2	3.2													
กิจกรรมการผลิต	524.0	4.0	35.3	29.2	89.5	14.1	-	182.7	110.7	27.3	0.4	3.9	3.9													
กิจกรรมการบริการ	121.6	1.9	16.4	24.9	19.5	5.3	-	14.7	7.3	0.6	-	1.6	1.6													
กิจกรรมการก่อสร้าง	420.5	10.4	74.1	91.5	72.9	18.0	-	34.2	17.5	4.3	-	1.8	1.8													
กิจกรรมการผลิต	183.3	23.1	47.4	24.8	12.9	2.5	-	2.7	0.5	0.9	1.9	2.8	2.8													
กิจกรรมการบริการ	1.8	-	0.1	-	-	-	-	0.8	-	0.8	0.1	-	-													
กิจกรรมการก่อสร้าง	32.9	-	1.7	3.6	1.5	-	-	24.0	-	-	-	2.1	2.1													

รวมกิจกรรมการผลิต / Including Short Course Vocational

และผลิตภัณฑ์และบริการที่ขึ้นเองเพื่อใช้ในครัวเรือน

and services-producing activities of households for own use

and services-producing activities of extraterritorial organizations and bodies

20. กิจการบริการด้านอื่น ๆ

ตารางที่ 5 จำนวนผู้มีงานทำ จำแนกตามชั้นการศึกษาที่สำเร็จ อุตสาหกรรม เพศ และเขตการปกครอง ที่ราชอาณาจักร (ต่อ)

TABLE 5 EMPLOYED PERSONS BY LEVEL OF EDUCATIONAL ATTAINMENT, INDUSTRY, SEX AND AREA, WHOLE KINGDOM (Contd.)

ไตรมาสที่ 2/2557 : Quarter 2/2014

หน่วยเป็นพัน : In Thousands

อุตสาหกรรม Industry	ในเขตเทศบาล MUNICIPAL AREA										รวม Total	INDUSTRY		
	มัธยมศึกษาตอนปลาย Upper Secondary Level					อุดมศึกษา Higher Level								
	ไม่มี การศึกษา None	ต่ำกว่า ประถมศึกษา Less than Elementary	ต่ำกว่า ประถมศึกษา Elementary	มัธยมศึกษา ตอนต้น Lower Secondary	มัธยมศึกษา สายสามัญ General/ Academic	สายอาชีพ การศึกษา Vocational	สายอาชีพ- การศึกษา Teacher Training	สายอาชีพ- การศึกษา Teacher Training	สายอาชีพ- การศึกษา Teacher Training	อื่นๆ Others			ไม่ทราบ Unknown	
ยอดรวม	17,101.7	516.3	2,588.7	3,184.0	2,667.3	2,111.1	771.8	4.2	3,532.2	1,141.2	403.2	58.2	123.5	TOTAL
ชาย	9,139.0	255.2	1,325.3	1,755.0	1,616.2	1,193.8	457.2	3.4	1,628.4	656.1	147.1	32.6	68.7	MALE
1. ภาคกรรม การป่าไม้ และการประมง	1,326.5	41.3	516.4	354.5	189.0	120.4	23.2	0.4	31.4	20.5	7.4	20.4	1.5	1. Agriculture, forestry and fishing
2. การทำเหมืองแร่ และเหมืองหิน	32.6	0.4	3.6	7.0	5.0	6.2	2.5	-	3.2	4.2	0.3	-	0.3	2. Mining and quarrying
3. การผลิต	1,863.0	84.8	159.2	339.3	410.3	272.7	99.3	0.8	268.9	182.2	12.9	7.5	25.2	3. Manufacturing
4. ไฟฟ้า ก๊าซ ไอน้ำ และระบบปรับอากาศ	48.7	-	1.2	0.6	3.9	2.3	4.3	-	20.1	15.9	0.2	-	0.4	4. Electricity, gas, steam and air conditioning supply
5. การจัดการน้ำ การจัดการและการบำบัดน้ำเสีย ของเสีย และสิ่งมีคุณค่า	54.3	2.4	6.2	11.7	4.6	10.0	2.2	-	10.3	6.7	0.4	-	-	5. Water supply; sewerage, waste management and remediation activities
6. การก่อสร้าง	813.4	32.1	152.1	253.5	149.4	66.2	33.1	0.4	72.4	47.6	1.5	1.2	4.1	6. Construction
7. การขนส่ง และการขายปลีก การซ่อมยานยนต์	1,811.1	34.9	212.7	334.0	323.9	288.8	101.1	0.2	334.0	148.9	23.3	2.2	7.2	7. Wholesale and retail trade; repair of motor vehicles and motorcycles
8. การขนส่ง และสถานที่เก็บสินค้า	609.0	4.4	87.5	147.4	165.2	95.3	40.0	0.1	59.0	41.2	1.5	-	7.5	8. Transportation and storage
9. ที่พักแรมและบริการด้านอาหาร	650.8	43.5	70.2	129.0	149.9	96.1	34.1	0.2	71.6	40.5	4.4	0.1	11.2	9. Accommodation and food service activities
10. ข้อมูลข่าวสารและการสื่อสาร	127.4	0.1	0.5	2.3	4.6	7.1	11.1	-	86.9	13.0	1.1	-	0.8	10. Information and communication
11. กิจกรรมทางการเงินและการประกันภัย	176.6	-	1.4	4.9	5.7	17.3	11.6	0.9	114.3	17.3	3.1	-	0.1	11. Financial and insurance activities
12. กิจกรรมอสังหาริมทรัพย์	48.5	1.2	5.7	2.9	8.3	7.3	1.8	-	17.0	3.2	0.3	-	0.9	12. Real estate activities
13. กิจกรรมทางวิชาชีพ วิทยาศาสตร์ และเทคนิค	141.3	-	2.2	4.9	18.0	4.4	6.4	-	96.4	6.9	0.8	0.4	0.9	13. Professional, scientific and technical activities
14. กิจกรรมการบริหารและการบริการสนับสนุน	217.3	1.6	28.0	62.0	39.6	26.1	13.4	-	31.3	14.3	0.4	-	0.6	14. Administrative and support service activities
15. การบริหารราชการ การป้องกันประเทศ การประกันสังคม	522.7	0.7	28.7	41.6	47.9	92.0	41.6	0.2	204.9	50.1	13.5	0.2	1.2	15. Public administration and defence; compulsory social security
16. การศึกษา	237.1	0.8	7.8	6.0	12.4	12.2	3.4	0.2	113.2	6.2	74.3	0.1	0.7	16. Education
17. กิจกรรมด้านสุขภาพและงานสังคมสงเคราะห์	99.3	-	1.4	3.1	10.6	20.8	7.2	-	44.1	10.2	0.6	0.4	1.1	17. Human health and social work activities
18. ศิลปะ ความบันเทิง และนันทนาการ	74.8	1.2	6.3	6.2	18.6	11.5	6.1	-	19.8	5.0	0.3	-	-	18. Arts, entertainment and recreation
19. กิจกรรมบริการด้านอื่น ๆ	186.4	3.9	22.1	32.1	44.5	32.4	12.2	-	17.1	20.4	1.0	-	0.8	19. Other service activities
20. กิจกรรมการจ้างงานในครัวเรือนส่วนบุคคล การผลิตสินค้าและบริการที่ดำเนินการเพื่อใช้ในครัวเรือน	29.7	2.0	11.0	9.3	2.3	2.8	0.8	-	1.3	-	-	-	0.4	20. Activities of households as employers; undifferentiated goods and services-producing activities of households for own use
21. กิจกรรมขององค์กรระหว่างประเทศ	2.5	-	-	-	-	-	-	-	2.4	-	-	0.1	-	21. Activities of extraterritorial organizations and bodies
22. ไม่ทราบ	26.0	-	1.2	2.9	3.0	2.1	2.0	-	9.2	2.0	-	-	3.7	22. Unknown

/ Including Short Course Vocational

ตารางที่ 5 จำนวนผู้จ้างทำ งานตามชั้นการศึกษาที่สำเร็จ อุตสาหกรรม เพศ และเขตการปกครอง หัวราชอาณาจักร (ต่อ)
TABLE 5 EMPLOYED PERSONS BY LEVEL OF EDUCATIONAL ATTAINMENT, INDUSTRY, SEX AND AREA, WHOLE KINGDOM (Contd.)

ไตรมาสที่ 2/2557 : Quarter 2/2014

ในเขตเทศบาล MUNICIPAL AREA

หน่วยเป็นพัน : In Thousands

อุตสาหกรรม Industry	รวม Total	ไม่มี การศึกษา None	ต่ำกว่า ประถมศึกษา Less than Elementary	ประถมศึกษา Elementary	ประถมศึกษา ระดับ สูง Secondary	มัธยมศึกษาตอนปลาย Upper Secondary Level				อุดมศึกษา Higher Level			อื่นๆ Others	ไม่ทราบ Unknown	INDUSTRY
						สาขามัธยมศึกษา General/ Academic	สาขาวิชา อาชีวศึกษา Vocational	สาขาวิชา- การศึกษา Teacher Training	สาขาวิชา- อาชีวศึกษา Teacher Training	สาขาวิชา อาชีวศึกษา Higher Technical Education	สาขาวิชา อาชีวศึกษา Higher Technical Education				
												917.3			
หญิง	7,962.6	261.1	1,263.4	1,429.0	1,051.0	917.3	314.6	0.9	1,903.7	485.1	256.1	25.6	54.8	FEMALE	
1. เกษตรกรรม การป่าไม้ และการประมง	937.4	49.6	410.0	269.2	93.3	67.2	6.9	0.3	12.0	10.0	3.9	14.1	1.0	1. Agriculture, forestry and fishing	
2. การทำเหมืองแร่ และเหมืองหิน	7.8	0.2	1.4	0.4	1.4	0.7	-	-	2.7	0.2	0.9	-	-	2. Mining and quarrying	
3. การผลิต	1,675.4	71.3	194.4	369.9	306.8	245.8	64.7	-	287.2	103.0	8.6	8.5	15.1	3. Manufacturing	
4. ไฟฟ้า ก๊าซ ไอน้ำและระบบปรับอากาศ	19.7	-	0.3	0.1	0.4	1.0	0.3	-	14.2	2.8	-	-	0.6	4. Electricity, gas, steam and air conditioning supply	
5. การจัดการน้ำ การจัดการและการบำบัดน้ำเสีย ของเสีย และสิ่งมีคุณค่า	25.9	-	4.0	4.5	0.4	6.1	2.4	-	5.4	3.1	-	-	-	5. Water supply, sewerage, waste management and remediation activities	
6. การก่อสร้าง	141.4	12.4	30.6	44.7	15.1	3.8	2.3	-	24.0	7.9	0.6	-	0.1	6. Construction	
7. การขายส่ง และการขายปลีก การซ่อมยานยนต์	1,762.8	44.7	287.2	245.9	237.1	254.7	112.8	0.3	409.9	131.5	27.7	1.3	9.7	7. Wholesale and retail trade; repair of motor vehicles and motorcycles	
8. การขนส่ง และสถานที่เก็บสินค้า	137.0	1.8	5.9	14.9	16.0	11.0	2.5	-	71.1	10.0	1.9	-	1.9	8. Transportation and storage	
9. ที่พักแรมและบริการด้านอาหาร	1,049.1	48.0	171.8	254.8	193.4	143.7	51.5	0.1	110.3	47.2	12.8	0.6	15.0	9. Accommodation and food service activities	
10. ข้อมูลข่าวสารและการสื่อสาร	83.5	-	1.1	0.4	1.0	3.6	1.9	-	70.3	4.6	0.6	-	-	10. Information and communication	
11. กิจกรรมทางการเงินและการประกันภัย	223.4	-	4.7	5.6	2.4	9.8	8.3	-	164.3	21.8	5.9	-	0.6	11. Financial and insurance activities	
12. กิจกรรมอสังหาริมทรัพย์	69.8	0.2	10.4	12.2	11.0	4.1	1.5	0.1	24.8	4.4	1.1	-	-	12. Real estate activities	
13. กิจกรรมทางวิชาชีพ วิทยาศาสตร์ และเทคนิค	114.0	0.1	2.2	2.4	4.7	5.3	6.1	-	82.6	10.4	0.2	-	-	13. Professional, scientific and technical activities	
14. กิจกรรมการบริหารและการสนับสนุน	152.2	0.9	19.0	40.8	24.7	11.4	8.4	-	37.7	7.7	0.5	-	1.1	14. Administrative and support service activities	
15. การบริหารราชการ การป้องกันประเทศ การประกันสังคม	324.1	0.6	10.7	11.3	18.1	18.8	16.0	-	208.5	28.0	11.5	-	0.6	15. Public administration and defence; compulsory social security	
16. การศึกษา	418.5	1.4	12.4	7.5	12.0	11.7	4.1	-	193.8	11.9	163.3	-	0.4	16. Education	
17. กิจกรรมด้านสุขภาพและงานสังคมสงเคราะห์	300.7	1.1	14.7	12.5	16.8	45.3	7.9	-	121.6	67.6	11.2	0.4	1.6	17. Human health and social work activities	
18. ศิลปะ ความบันเทิง และนันทนาการ	56.5	0.1	7.8	12.1	12.4	7.8	2.0	-	10.2	2.9	0.2	-	1.0	18. Arts, entertainment and recreation	
19. กิจกรรมบริการด้านอื่น ๆ	286.9	8.4	42.9	65.8	59.8	55.5	12.9	-	26.9	9.9	3.7	-	1.2	19. Other service activities	
20. กิจกรรมการจ้างงานในครัวเรือนส่วนบุคคล การผลิตสินค้าและบริการที่จ้างเองเพื่อใช้ในครัวเรือน	144.3	20.3	31.8	52.3	20.6	9.6	2.2	-	2.7	0.5	0.9	0.6	2.8	20. Activities of households as employers; undifferentiated goods and services-producing activities of households for own use	
21. กิจกรรมขององค์กรระหว่างประเทศ	1.8	-	0.1	-	-	-	-	-	0.8	-	0.8	0.1	-	21. Activities of extraterritorial organizations and bodies	
22. ไม่ทราบ	30.4	-	-	1.7	3.6	0.3	-	-	22.7	-	-	-	2.1	22. Unknown	

1/ รวมอาชีพระยะสั้น 1/ Including Short Course Vocational

ตารางที่ 5 จำนวนผู้จ้างทำ จำแนกตามชั้นการศึกษาที่สำเร็จ อุตสาหกรรม เพศ และเขตการปกครอง ทั้งราชอาณาจักร (ต่อ)

TABLE 5 EMPLOYED PERSONS BY LEVEL OF EDUCATIONAL ATTAINMENT, INDUSTRY, SEX AND AREA, WHOLE KINGDOM (Contd.)

หน่วยเป็นพัน : in Thousands

ไตรมาสที่ 2/2557 : Quarter 2/2014

นอกเขตเทศบาล NON-MUNICIPAL AREA

อุตสาหกรรม	รวม	มัธยมศึกษาตอนปลาย										รวม	อุตสาหกรรม
		Upper Secondary Level					Higher Level						
		ไม่มีการศึกษา	ประถมศึกษา	มัธยมศึกษาตอนต้น	สายสามัญ	สายวิชาชีพ	ไม่ทราบ	อื่น ๆ	Unknown	รวม	อุตสาหกรรม		
None	Elementary	Lower Secondary	General/Academic	Vocational	Teacher Training	Academic	Technical Education	Teacher Training	Others	Unknown	TOTAL	INDUSTRY	
ยอดรวม	20,713.4	770.6	5,693.6	3,395.2	2,268.6	564.0	1,311.5	783.1	395.8	43.5	95.8	20,713.4	TOTAL
ชาย	11,538.0	364.8	2,991.8	2,124.5	1,309.7	352.3	584.2	457.6	110.3	25.8	62.4	11,538.0	MALE
1. ภาคการเกษตร การป่าไม้ และการประมง	5,809.4	237.4	2,076.3	961.4	505.4	106.1	76.6	92.6	19.3	3.8	8.9	5,809.4	1. Agriculture, forestry and fishing
2. การทำเหมืองแร่ และเหมืองหิน	28.2	-	3.6	4.8	1.4	1.3	0.9	3.5	-	-	-	28.2	2. Mining and quarrying
3. การผลิต	1,349.1	67.3	164.3	327.4	212.4	73.6	71.8	110.7	1.0	15.5	30.5	1,349.1	3. Manufacturing
4. ไฟฟ้า ก๊าซ ไนโตรเจน และระบบปรับอากาศ	29.9	-	2.8	3.2	5.8	2.2	6.6	6.9	-	-	0.5	29.9	4. Electricity, gas, steam and air conditioning supply
5. การจัดการและการบำบัดน้ำเสีย ของเสีย และสิ่งปฏิกูล	32.3	-	5.1	4.3	6.1	0.6	2.8	3.8	-	-	1.1	32.3	5. Water supply; sewerage, waste management and remediation activities
6. การก่อสร้าง	1,221.2	23.7	292.6	227.5	116.7	22.5	19.6	28.9	2.1	2.8	2.1	1,221.2	6. Construction
7. การขายส่ง และการขายปลีก การซ่อมยานยนต์	1,292.1	20.5	213.3	297.6	182.5	64.5	87.5	88.2	8.0	1.3	5.8	1,292.1	7. Wholesale and retail trade; repair of motor vehicles and motorcycles
8. การขนส่ง และสถานที่เก็บสินค้า	320.8	3.2	52.0	80.3	47.2	11.8	14.9	14.5	-	0.5	3.3	320.8	8. Transportation and storage
9. ที่พักแรมและบริการด้านอาหาร	249.8	3.3	47.0	57.6	34.8	13.4	10.2	12.2	0.6	-	4.3	249.8	9. Accommodation and food service activities
10. ข้อมูลข่าวสารและการสื่อสาร	22.7	-	-	1.1	1.5	1.9	12.4	4.0	0.7	-	-	22.7	10. Information and communication
11. กิจกรรมทางการเงินและการประกันภัย	61.1	-	1.8	4.6	7.5	4.0	29.5	10.0	1.2	-	0.7	61.1	11. Financial and insurance activities
12. กิจกรรมอสังหาริมทรัพย์	11.6	-	2.1	1.7	2.0	0.5	4.7	-	-	-	0.2	11.6	12. Real estate activities
13. กิจกรรมทางวิชาชีพ วิทยาศาสตร์ และเทคนิค	35.4	-	2.2	1.7	5.6	2.9	14.9	2.8	-	-	0.2	35.4	13. Professional, scientific and technical activities
14. กิจกรรมการบริหารและการบริการสนับสนุน	86.5	1.9	17.7	17.0	10.1	3.8	4.8	3.6	0.6	-	0.3	86.5	14. Administrative and support service activities
15. การบริหารราชการ การป้องกันประเทศ การประกันสังคม	514.8	1.5	50.0	73.0	113.6	33.5	129.1	49.6	6.9	0.2	1.5	514.8	15. Public administration and defence; compulsory social security
16. การศึกษา	190.7	0.4	6.7	10.5	13.5	2.2	69.4	9.4	66.0	0.6	0.5	190.7	16. Education
17. กิจกรรมด้านสุขภาพและงานสังคมสงเคราะห์	62.1	1.0	5.7	6.9	13.6	2.5	14.2	10.3	0.9	0.6	-	62.1	17. Human health and social work activities
18. ศิลปะ ความบันเทิง และนันทนาการ	74.4	0.7	15.0	14.3	13.4	2.0	6.7	2.9	0.7	-	-	74.4	18. Arts, entertainment and recreation
19. กิจกรรมบริการด้านอื่น ๆ	127.7	2.9	27.7	26.6	15.9	3.3	5.8	3.7	2.2	0.4	0.7	127.7	19. Other service activities
20. กิจกรรมการทำงานในครัวเรือนส่วนบุคคล การผลิตสินค้าและบริการที่ขึ้นเองเพื่อใช้ในครัวเรือน	14.2	1.2	6.0	2.9	0.7	-	-	0.2	-	-	-	14.2	20. Activities of households as employers; undifferentiated goods and services-producing activities of households for own use
21. กิจกรรมขององค์กรระหว่างประเทศ	0.3	-	-	0.3	-	-	-	-	-	-	-	0.3	21. Activities of extraterritorial organizations and bodies
22. ไม่ทราบ	3.7	-	-	-	-	-	1.9	-	-	-	1.8	3.7	22. Unknown

/ Including Short Course Vocational

ตารางที่ 5 จำนวนผู้จ้างงานที่จำแนกตามชั้นการศึกษาที่สำเร็จ อุตสาหกรรม เพศ และเขตการปกครอง ทั้งราชอาณาจักร (ต่อ)
TABLE 5 EMPLOYED PERSONS BY LEVEL OF EDUCATIONAL ATTAINMENT, INDUSTRY, SEX AND AREA, WHOLE KINGDOM (Contd.)

อุตสาหกรรม Industry	เขตเทศบาล NON-MUNICIPAL AREA										รวม Total		อุตสาหกรรม INDUSTRY
	มัธยมศึกษาตอนต้น Upper Secondary Level					มัธยมศึกษาตอนปลาย Higher Level					อื่น ๆ Others	ไม่ทราบ Unknown	
	ต่ำกว่า ประถมศึกษา Less than Elementary	ไม่มี การศึกษา None	มัธยมศึกษา ตอนต้น Lower Secondary	สายสามัญ General/ Academic	สายอาชีพ ศึกษา Vocational	สายวิชา- การศึกษา Teacher Training	สายวิชา- การศึกษ Teacher Training	สายวิชาชีพ Higher Technical Education	สายวิชา- การศึกษา Teacher Training	อื่น ๆ Others			
หญิง Female	2,701.9	405.8	1,270.7	988.9	211.7	1.5	727.3	325.6	225.5	17.7	33.4	FEMALE	
1. เกษตรกรรม การป่าไม้ และการประมง 1. Agriculture, forestry and fishing	1,795.4	270.6	476.1	315.2	38.9	0.1	59.8	41.2	8.4	3.9	2.7	1. Agriculture, forestry and fishing	
2. การทำเหมืองแร่ และเหมืองหิน 2. Mining and quarrying	2.2	-	0.7	0.5	0.6	-	0.8	-	-	-	-	2. Mining and quarrying	
3. การผลิต 3. Manufacturing	263.4	63.7	324.7	230.6	49.3	-	95.6	66.8	6.6	10.2	11.8	3. Manufacturing	
4. ไฟฟ้า ก๊าซ ไอน้ำ และระบบปรับอากาศ 4. Electricity, gas, steam and air conditioning supply	0.9	-	0.2	1.1	0.6	-	3.2	0.3	-	-	-	4. Electricity, gas, steam and air conditioning supply	
5. การจัดการและการบำบัดน้ำเสีย ของเสีย และสิ่งปฏิกูล 5. Water supply; sewerage, waste management and remediation activities	1.8	-	1.0	1.4	0.6	-	1.3	0.7	-	-	0.7	5. Water supply; sewerage, waste management and remediation activities	
6. การก่อสร้าง 6. Construction	60.1	12.1	25.2	16.8	2.7	-	7.6	2.2	-	-	1.6	6. Construction	
7. การขนส่ง และการขนส่ง การซ่อมยานยนต์ 7. Wholesale and retail trade; repair of motor vehicles and motorcycles	314.2	32.6	221.3	169.6	63.8	1.2	122.6	75.5	14.3	0.6	5.0	7. Wholesale and retail trade; repair of motor vehicles and motorcycles	
8. การขนส่ง และสถานที่เก็บสินค้า 8. Transportation and storage	2.4	-	8.1	7.8	1.1	-	11.4	8.2	2.4	-	-	8. Transportation and storage	
9. ที่พักแรมและบริการด้านอาหาร 9. Accommodation and food service activities	152.7	15.6	112.1	80.1	18.7	0.2	32.3	24.2	3.7	0.7	3.0	9. Accommodation and food service activities	
10. ข้อมูลข่าวสารและการสื่อสาร 10. Information and communication	0.3	-	0.4	0.6	-	-	5.7	0.9	0.3	-	-	10. Information and communication	
11. กิจกรรมทางการเงินและการประกันภัย 11. Financial and insurance activities	2.1	-	5.5	9.3	5.1	-	52.4	6.4	2.5	0.4	0.7	11. Financial and insurance activities	
12. กิจกรรมอสังหาริมทรัพย์ 12. Real estate activities	1.5	-	2.7	1.7	0.9	-	5.0	1.2	0.9	-	0.6	12. Real estate activities	
13. กิจกรรมทางวิชาชีพ วิทยาศาสตร์ และเทคนิค 13. Professional, scientific and technical activities	1.5	0.1	0.7	2.1	2.3	-	15.4	2.4	-	-	-	13. Professional, scientific and technical activities	
14. กิจกรรมการบริการและการสนับสนุน 14. Administrative and support service activities	8.3	0.3	10.7	3.8	0.9	-	6.8	5.4	-	-	0.8	14. Administrative and support service activities	
15. การบริหารราชการ การป้องกันประเทศ การประกันสังคม 15. Public administration and defence; compulsory social security	11.3	0.8	17.5	29.0	7.4	-	121.5	26.6	14.1	-	0.2	15. Public administration and defence; compulsory social security	
16. การศึกษา 16. Education	7.8	0.6	3.3	11.6	4.1	-	111.8	8.7	155.1	0.7	2.8	16. Education	
17. กิจกรรมด้านสุขภาพและงานสังคมสงเคราะห์ 17. Human health and social work activities	20.7	3.0	12.4	44.2	6.2	-	61.1	43.1	16.2	-	2.4	17. Human health and social work activities	
18. ศิลปะ ความบันเทิง และนันทนาการ 18. Arts, entertainment and recreation	8.6	1.7	12.4	11.7	3.3	-	4.6	4.4	0.4	-	0.6	18. Arts, entertainment and recreation	
19. กิจกรรมบริการด้านอื่น ๆ 19. Other service activities	31.1	2.0	31.7	17.5	5.2	-	7.4	7.6	0.5	-	0.6	19. Other service activities	
20. กิจกรรมการจ้างงานในครัวเรือนส่วนบุคคล การผลิตสินค้าและบริการที่ตนเองเพื่อใช้ในชีวิตประจำวัน 20. Activities of households as employers; undifferentiated goods and services-producing activities of households for own use	15.6	2.7	4.2	3.3	0.3	-	-	-	-	1.3	-	20. Activities of households as employers; undifferentiated goods and services-producing activities of households for own use	
21. กิจกรรมขององค์กรระหว่างประเทศ 21. Activities of extraterritorial organizations and bodies	-	-	-	-	-	-	-	-	-	-	-	21. Activities of extraterritorial organizations and bodies	
22. ไม่ทราบ 22. Unknown	-	-	-	1.2	-	-	1.3	-	-	-	-	22. Unknown	

./ รวมอาชีพระยะสั้น ./ Including Short Course Vocational

ตารางที่ 6 จำนวนผู้มีงานทำ จำแนกตามสถานภาพทำงาน อาชีพ ทหารราชอาณาจักร

TABLE 6 EMPLOYED PERSONS BY WORK STATUS, OCCUPATION , WHOLE KINGDOM

ไตรมาสที่ 2/2557 : Quarter 2/2014

หน่วยเป็นพัน : In Thousands

อาชีพ	สถานภาพการทำงาน Work Status							การรวมกลุ่ม Members of Producers' Cooperatives	OCCUPATION
	รวม	นายจ้าง Employer	ลูกจ้างรัฐบาล Government Employee	ลูกจ้างเอกชน Private Employee	ทำงานส่วนตัว Own Account Worker	ช่วยธุรกิจ ครอบครัว Unpaid Family Worker			
ยอดรวม	37,815.0	1,131.2	3,570.0	14,449.1	11,940.2	6,666.5	58.0	TOTAL	
1. ผู้จัดการ ข้าราชการระดับอาวุโส และผู้บัญชาการปฏิบัติกฎหมาย	1,568.9	467.8	424.2	503.9	128.0	40.4	4.6	1. managers, senior officials and Legislators	
2. ผู้ประกอบวิชาชีพด้านต่างๆ	2,145.7	18.1	1,236.6	776.0	91.1	22.1	1.8	2. Professionals	
3. เจ้าหน้าที่เทคนิคและผู้ประกอบวิชาชีพ ที่เกี่ยวข้องกับด้านต่างๆ	1,775.2	37.5	455.1	1,092.1	140.4	49.2	1.0	3. Technicians and associate professionals	
4. เสิร์โยน	1,485.5	3.6	460.4	945.4	30.1	46.0	-	4. Clerks	
5. พนักงานบริการและผู้จำหน่ายสินค้า	7,279.0	193.9	468.4	1,814.1	3,221.1	1,577.7	3.8	5. Service workers and sell goods	
6. ผู้ปฏิบัติงานที่มีฝีมือในด้านการเกษตร ป่าไม้ และประมง	11,270.9	194.6	38.4	651.9	6,105.2	4,278.4	2.5	6. Skilled agricultural forest and fishery workers	
7. ช่างฝีมือ และผู้ปฏิบัติงานที่เกี่ยวข้อง	4,535.6	184.4	115.2	2,812.7	1,027.7	357.4	38.2	7. Craft and associate professionals	
8. ผู้ควบคุมเครื่องจักรโรงงานและเครื่องจักร และผู้ปฏิบัติงานด้านการประกอบ	3,569.9	22.6	141.5	2,610.9	726.2	68.0	0.8	8. Plant and machine controlers and assemblers	
9. ผู้ประกอบอาชีพงานพื้นฐาน	4,121.1	7.3	221.3	3,193.4	466.3	227.3	5.5	9. Elementary occupations	
10. คนงานซึ่งมิได้จำแนกไว้ในหมวดอื่น	63.3	1.4	8.9	48.7	4.2	0.1	-	10. Workers not classifiable by occupation	

ตารางที่ 6 จำนวนผู้จ้างทำ งานตามสถานภาพทำงาน อาชีพ และเพศ ทั้งราชอาณาจักร

TABLE 6 EMPLOYED PERSONS BY WORK STATUS, OCCUPATION AND SEX , WHOLE KINGDOM

ไตรมาสที่ 2/2557 : Quarter 2/2014

หน่วยเป็นพัน : in Thousands

อาชีพ	สถานภาพการทำงาน Work Status						การรวมกลุ่ม Members of Producers' Cooperatives	OCCUPATION
	รวม	นายจ้าง Employer	ลูกจ้างรัฐบาล Government Employee	ลูกจ้างเอกชน Private Employee	ทำงานส่วนตัว Own Account Worker	ช่วยธุรกิจ ครอบครัว Unpaid Family Worker		
ชาย	20,677.1	866.7	1,862.5	8,101.9	7,375.6	2,421.0	49.4	MALE
1. ผู้จัดการ ข้าราชการระดับอาวุโส และผู้บริหารระดับสูง	1,044.2	376.5	308.4	269.3	73.0	12.5	4.5	1. managers, senior officials and Legislators
2. ผู้ประกอบวิชาชีพด้านต่างๆ	906.2	10.3	441.8	380.2	63.1	9.4	1.5	2. Professionals
3. เจ้าหน้าที่เทคนิคและผู้ประกอบวิชาชีพที่เกี่ยวข้องกับด้านต่างๆ	846.0	33.1	241.9	477.1	81.6	11.5	0.8	3. Technicians and associate professionals
4. เสมียน	468.0	1.3	150.6	294.4	11.5	10.3	-	4. Clerks
5. พนักงานบริการและผู้จำหน่ายสินค้า	2,993.5	114.9	322.8	743.4	1,218.1	593.1	1.3	5. Service workers and sell goods
6. ผู้ปฏิบัติงานที่มีฝีมือในด้านการเกษตร ป่าไม้ และประมง	6,457.7	140.2	29.8	400.8	4,406.0	1,478.7	2.2	6. Skilled agricultural forest and fishery workers
7. ช่างฝีมือ และผู้ปฏิบัติงานที่เกี่ยวข้อง	3,374.2	170.9	109.4	2,254.4	636.2	168.3	35.0	7. Craft and associate professionals
8. ผู้ควบคุมเครื่องจักรโรงงานและเครื่องจักร และผู้ปฏิบัติงานด้านการประกอบ	2,484.6	14.3	133.9	1,658.6	632.4	45.4	-	8. Plant and machine controllers and assemblers
9. ผู้ประกอบอาชีพพื้นฐาน	2,066.8	4.5	117.3	1,597.9	251.3	91.7	4.2	9. Elementary occupations
10. คนงานซึ่งมิได้จำแนกไว้ในหมวดอื่น	35.9	0.8	6.7	26.0	2.3	0.1	-	10. Workers not classifiable by occupation
หญิง	17,138.0	264.5	1,707.5	6,347.2	4,564.6	4,245.6	8.6	TOTAL
1. ผู้จัดการ ข้าราชการระดับอาวุโส และผู้บริหารระดับสูง	524.6	91.3	115.8	234.6	55.0	27.9	0.1	1. managers, senior officials and Legislators
2. ผู้ประกอบวิชาชีพด้านต่างๆ	1,239.6	7.8	794.9	395.9	28.0	12.8	0.3	2. Professionals
3. เจ้าหน้าที่เทคนิคและผู้ประกอบวิชาชีพที่เกี่ยวข้องกับด้านต่างๆ	929.3	4.4	213.2	615.1	58.7	37.7	0.3	3. Technicians and associate professionals
4. เสมียน	1,017.4	2.4	309.8	650.9	18.6	35.8	-	4. Clerks
5. พนักงานบริการและผู้จำหน่ายสินค้า	4,285.5	79.0	145.6	1,070.8	2,003.1	984.6	2.5	5. Service workers and sell goods
6. ผู้ปฏิบัติงานที่มีฝีมือในด้านการเกษตร ป่าไม้ และประมง	4,813.2	54.4	8.6	251.2	1,699.1	2,799.7	0.3	6. Skilled agricultural forest and fishery workers
7. ช่างฝีมือ และผู้ปฏิบัติงานที่เกี่ยวข้อง	1,161.4	13.5	5.9	558.2	391.5	189.1	3.1	7. Craft and associate professionals
8. ผู้ควบคุมเครื่องจักรโรงงานและเครื่องจักร และผู้ปฏิบัติงานด้านการประกอบ	1,085.3	8.3	7.6	952.2	93.8	22.5	0.8	8. Plant and machine controllers and assemblers
9. ผู้ประกอบอาชีพพื้นฐาน	2,054.3	2.8	104.0	1,595.6	215.0	135.6	1.3	9. Elementary occupations
10. คนงานซึ่งมิได้จำแนกไว้ในหมวดอื่น	27.4	0.6	2.2	22.7	1.9	-	-	10. Workers not classifiable by occupation

ตารางที่ 6 จำนวนผู้มีงานทำ จำแนกตามสถานภาพทำงาน อาชีพ เพศ และเขตการปกครอง ทั่วราชอาณาจักร (ต่อ)
TABLE 6 EMPLOYED PERSONS BY WORK STATUS, OCCUPATION, SEX AND AREA, WHOLE KINGDOM (Contd.)

ไตรมาสที่ 2/2557 : Quarter 2/2014

ในเขตเทศบาล MUNICIPAL AREA

หน่วยเป็นพัน : In Thousands

อาชีพ	สถานภาพการทำงาน Work Status						การรวมกลุ่ม Members of Producers' Cooperatives	OCCUPATION
	รวม	นายจ้าง Employer	ลูกจ้างรัฐบาล Government Employee	ลูกจ้างเอกชน Private Employee	ทำงานส่วนตัว Own Account Worker	ช่วยธุรกิจ ครอบครัว Unpaid Family Worker		
ยอดรวม	17,101.7	654.8	1,973.6	7,956.2	4,427.6	2,073.0	16.5	TOTAL
ชาย	9,139.0	490.2	1,006.5	4,293.8	2,595.0	741.0	12.6	MALE
1. ผู้จัดการ ข้าราชการระดับอาวุโส และผู้บัญชาการพิเศษ	619.0	233.4	115.6	210.6	49.4	8.1	2.1	1. managers, senior officials and Legislators
2. ผู้ประกอบวิชาชีพด้านต่างๆ	636.8	9.5	269.8	302.5	48.2	6.7	0.1	2. Professionals
3. เจ้าหน้าที่เทคนิคและผู้ประกอบวิชาชีพ ที่เกี่ยวข้องกับด้านต่างๆ	587.7	23.7	147.0	357.7	50.8	7.7	0.8	3. Technicians and associate professionals
4. เสมียน	325.2	1.3	88.6	218.7	7.8	8.8	-	4. Clerks
5. พนักงานบริการและผู้จำหน่ายสินค้า	1,889.7	85.9	170.4	505.3	790.1	337.5	0.7	5. Service workers and sell goods
6. ผู้ปฏิบัติงานที่มีฝีมือในด้านการเกษตร ป่าไม้ และประมง	1,196.8	37.0	10.8	77.8	836.0	235.3	-	6. Skilled agricultural forest and fishery workers
7. ช่างฝีมือ และผู้ปฏิบัติงานที่เกี่ยวข้อง	1,695.7	91.6	69.1	1,122.6	321.9	82.1	8.5	7. Craft and associate professionals
8. ผู้ควบคุมเครื่องจักรโรงงานและเครื่องจักร และผู้ปฏิบัติงานด้านการประกอบ	1,346.0	4.8	70.8	872.0	381.9	16.5	-	8. Plant and machine controllers and assemblers
9. ผู้ประกอบอาชีพงานพื้นฐาน	811.9	2.4	58.3	605.6	106.6	38.4	0.6	9. Elementary occupations
10. คนงานซึ่งมิได้จำแนกไว้ในหมวดอื่น	30.3	0.8	6.1	21.2	2.3	-	-	10. Workers not classifiable by occupation

ตารางที่ 6 จำนวนผู้มีงานทำ จำแนกตามสถานภาพทำงาน อาชีพ เพศ และเขตการปกครอง ทั่วราชอาณาจักร (ต่อ)
TABLE 6 EMPLOYED PERSONS BY WORK STATUS, OCCUPATION, SEX AND AREA, WHOLE KINGDOM (Contd.)

ไตรมาสที่ 2/2557 : Quarter 2/2014

ในเขตเทศบาล MUNICIPAL AREA

หน่วยเป็นพัน : In Thousands

อาชีพ	สถานภาพการทำงาน Work Status						รวม	การรวมกลุ่ม Members of Producers' Cooperatives	อาชีพ OCCUPATION
	นายจ้าง Employer	ลูกจ้างรัฐบาล Government Employee	ลูกจ้างเอกชน Private Employee	ทำงานส่วนตัว Own Account Worker	ช่วยธุรกิจ ครอบครัว Unpaid Family Worker	Total			
หญิง	164.6	967.2	3,662.3	1,832.6	1,332.1	7,962.6	3.9	TOTAL	
1. ผู้จัดการ ข้าราชการระดับอาวุโส และผู้บัญชาการตำรวจ	63.3	61.9	182.6	36.4	18.1	362.4	0.1	1. managers, senior officials and Legislators	
2. ผู้ประกอบวิชาชีพด้านต่างๆ	6.6	458.0	313.9	23.3	11.0	813.2	0.3	2. Professionals	
3. เจ้าหน้าที่เทคนิคและผู้ประกอบวิชาชีพ ที่เกี่ยวข้องกับด้านต่างๆ	3.5	141.3	442.4	32.0	29.9	648.9	0.1	3. Technicians and associate professionals	
4. เสมียน	1.1	177.9	445.4	15.3	26.9	666.6	-	4. Clerks	
5. พนักงานบริการและผู้จำหน่ายสินค้า	60.9	60.8	693.7	1,094.1	607.2	2,517.7	1.0	5. Service workers and sell goods	
6. ผู้ปฏิบัติงานที่มีฝีมือในด้านการเกษตร ป่าไม้ และประมง	10.6	4.9	36.4	307.9	487.8	847.9	0.3	6. Skilled agricultural forest and fishery workers	
7. ช่างฝีมือ และผู้ปฏิบัติงานที่เกี่ยวข้อง	10.0	4.6	277.4	161.9	87.1	541.9	1.0	7. Craft and associate professionals	
8. ผู้ควบคุมเครื่องจักรโรงงานและเครื่องจักร และผู้ปฏิบัติงานด้านการประกอบ	6.5	5.2	516.6	48.7	10.9	588.3	0.4	8. Plant and machine controllers and assemblers	
9. ผู้ประกอบอาชีพงานพื้นฐาน	2.2	50.7	734.1	111.2	53.3	952.3	0.8	9. Elementary occupations	
10. คนงานซึ่งมิได้จำแนกไว้ในหมวดอื่น	-	1.8	19.9	1.9	-	23.6	-	10. Workers not classifiable by occupation	

ตารางที่ 6 จำนวนผู้มีงานทำ จำแนกตามสถานภาพทำงาน อาชีพ เพศ และเขตการปกครอง ราชอาณาจักร (ต่อ)
TABLE 6 EMPLOYED PERSONS BY WORK STATUS, OCCUPATION, SEX AND AREA, WHOLE KINGDOM (Contd.)

ไตรมาสที่ 2/2557 : Quarter 2/2014 หน่วยเป็นพัน : In Thousands

อาชีพ	สถานภาพการทำงาน Work Status							OCCUPATION
	นายจ้าง Employer	ลูกจ้างรัฐบาล Government Employee	ลูกจ้างเอกชน Private Employee	ทำงานส่วนตัว Own Account Worker	ช่วยธุรกิจ ครอบครัว Unpaid Family Worker	การรวมกลุ่ม Members of Producers' Cooperatives	TOTAL	
ยอดรวม	20,713.4	1,596.4	6,493.0	7,512.6	4,593.5	41.6	TOTAL	
ชาย	11,538.0	856.0	3,808.1	4,780.6	1,680.0	36.8	MALE	
1. ผู้จัดการ ข้าราชการระดับอาวุโส และผู้บัญชาปฏิบัติกฎหมาย	143.1	192.8	58.7	23.7	4.4	2.4	1. managers, senior officials and Legislators	
2. ผู้ประกอบวิชาชีพด้านต่างๆ	0.8	171.9	77.7	14.9	2.7	1.4	2. Professionals	
3. เจ้าหน้าที่เทคนิคและผู้ประกอบวิชาชีพ ที่เกี่ยวข้องกับด้านต่างๆ	9.4	94.9	119.3	30.8	3.8	-	3. Technicians and associate professionals	
4. เสมียน	-	62.1	75.7	3.6	1.5	-	4. Clerks	
5. พนักงานบริการและผู้จำหน่ายสินค้า	29.1	152.4	238.1	428.0	255.7	0.6	5. Service workers and sell goods	
6. ผู้ปฏิบัติงานที่มีฝีมือในด้านการเกษตร ป่าไม้ และประมง	103.1	19.1	323.0	3,570.1	1,243.4	2.2	6. Skilled agricultural forest and fishery workers	
7. ช่างฝีมือ และผู้ปฏิบัติงานที่เกี่ยวข้อง	79.3	40.2	1,131.9	314.3	86.2	26.6	7. Craft and associate professionals	
8. ผู้ควบคุมเครื่องจักรโรงงานและเครื่องจักร และผู้ปฏิบัติงานด้านการประกอบ	9.5	63.1	786.6	250.5	28.9	-	8. Plant and machine controls and assemblers	
9. ผู้ประกอบอาชีพงานพื้นฐาน	2.1	59.0	992.3	144.7	53.3	3.6	9. Elementary occupations	
10. คนงานซึ่งมิได้จำแนกไว้ในหมวดอื่น	-	0.7	4.8	-	0.1	-	10. Workers not classifiable by occupation	

ตารางที่ 6 จำนวนผู้มีงานทำ จำแนกตามสถานภาพทำงาน อาชีพ เพศ และเขตการปกครอง ราชอาณาจักร (ต่อ)
TABLE 6 EMPLOYED PERSONS BY WORK STATUS, OCCUPATION, SEX AND AREA, WHOLE KINGDOM (Contd.)

หน่วยเป็นพัน : In Thousands

ไตรมาสที่ 2/2557 : Quarter 2/2014

อาชีพ	รวม	นายจ้าง Employer	ลูกจ้างรัฐบาล Government Employee	สถานภาพการทำงาน Work Status			ครอบครัว Family Worker	การรวมกลุ่ม Members of Producers' Cooperatives	OCCUPATION
				ลูกจ้างเอกชน Private Employee	ทำงานส่วนตัว Own Account Worker	ชวยธุรกิจ			
หญิง	9,175.4	99.9	740.4	2,684.9	2,732.0	2,913.5	4.7	TOTAL	
1. ผู้จัดการ ข้าราชการระดับอาวุโส และผู้บัญชาการพิเศษ	162.3	28.0	53.9	52.0	18.6	9.8	-	1. managers, senior officials and Legislators	
2. ผู้ประกอบวิชาชีพด้านต่างๆ	426.4	1.2	336.9	82.0	4.7	1.7	-	2. Professionals	
3. เจ้าหน้าที่เทคนิคและผู้ประกอบวิชาชีพ ที่เกี่ยวข้องกับด้านต่างๆ	280.3	0.9	71.9	172.7	26.8	7.8	0.2	3. Technicians and associate professionals	
4. เสมียน	350.8	1.3	131.9	205.5	3.2	8.9	-	4. Clerks	
5. พนักงานบริการและผู้จำหน่ายสินค้า	1,767.8	18.1	84.7	377.1	909.0	377.4	1.5	5. Service workers and sell goods	
6. ผู้ปฏิบัติงานที่มีฝีมือในด้านการเกษตร ป่าไม้ และประมง	3,965.3	43.8	3.7	214.7	1,391.2	2,311.9	-	6. Skilled agricultural forest and fishery workers	
7. ช่างฝีมือ และผู้ปฏิบัติงานที่เกี่ยวข้อง	619.5	3.6	1.2	280.9	229.6	102.0	2.2	7. Craft and associate professionals	
8. ผู้ควบคุมเครื่องจักรโรงงานและเครื่องจักร และผู้ปฏิบัติงานด้านการประกอบ	497.0	1.8	2.4	435.7	45.1	11.6	0.4	8. Plant and machine controllers and assemblers	
9. ผู้ประกอบอาชีพงานพื้นฐาน	1,102.1	0.6	53.3	861.5	103.9	82.4	0.5	9. Elementary occupations	
10. คนงานซึ่งไม่ได้จำแนกไว้ในหมวดอื่น	3.9	0.6	0.4	2.8	-	-	-	10. Workers not classifiable by occupation	

ตารางที่ 7 จำนวนผู้มีงานทำ จำแนกตามสถานภาพทำงาน อุตสาหกรรม ทวีราชอาณาจักร
TABLE 7 EMPLOYED PERSONS BY WORK STATUS, INDUSTRY, WHOLE KINGDOM

ไตรมาสที่ 2/2557 : Quarter 2/2014

หน่วยเป็นพัน : in Thousands

อุตสาหกรรม	สถานภาพการทำงาน Work Status								INDUSTRY
	รวม	นายจ้าง	ลูกจ้างรัฐบาล	ลูกจ้างเอกชน	ทำงานส่วนตัว	ช่วยธุรกิจครอบครัว	การรวมกลุ่ม		
	Total	Employer	Government Employee	Private Employee	Own Account Worker	Unpaid Family Worker	Members of Producers' Cooperatives		
ยอดรวม	37,815.0	1,131.2	3,570.0	14,449.1	11,940.2	6,666.5	58.0	TOTAL	
1. เกษตรกรรม การป่าไม้ และการประมง	12,391.0	204.2	18.0	1,669.9	6,201.0	4,295.4	2.5	1. Agriculture, forestry and fishing	
2. การทำเหมืองแร่ และเหมืองหิน	74.3	1.2	2.1	67.5	2.1	1.4	-	2. Mining and quarrying	
3. การผลิต	6,344.4	131.1	32.5	5,013.8	820.0	338.3	8.7	3. Manufacturing	
4. ไฟฟ้า ก๊าซ ไอน้ำและระบบปรับอากาศ	105.3	-	91.5	13.9	-	-	-	4. Electricity, gas, steam and air conditioning supply	
5. การจัดหา น้ำ การจัดการและการบำบัดน้ำเสีย ของเสีย และสิ่งปฏิกูล	123.5	0.9	57.8	53.4	8.9	2.6	-	5. Water supply; sewerage, waste management and remediation activities	
6. การก่อสร้าง	2,388.2	302.8	13.5	1,778.4	152.5	102.7	38.4	6. Construction	
7. การขายส่ง และการขายปลีก การซ่อมยานยนต์	6,157.2	258.6	2.6	2,270.2	2,390.2	1,232.9	2.7	7. Wholesale and retail trade; repair of motor vehicles and motorcycles	
8. การขนส่ง และสถานที่เก็บสินค้า	1,156.3	23.3	103.3	465.3	538.9	25.6	-	8. Transportation and storage	
9. ที่พักแรมและบริการด้านอาหาร	2,564.2	98.5	2.0	840.8	1,080.4	542.5	-	9. Accommodation and food service activities	
10. ข้อมูลข่าวสารและการสื่อสาร	242.6	5.8	41.4	174.2	19.9	1.3	-	10. Information and communication	
11. กิจกรรมทางการเงินและการประกันภัย	548.7	4.1	104.2	412.0	22.3	3.5	2.5	11. Financial and insurance activities	
12. กิจกรรมอสังหาริมทรัพย์	144.8	7.7	-	91.7	41.0	4.4	-	12. Real estate activities	
13. กิจกรรมทางวิชาชีพ วิทยาศาสตร์ และเทคนิค	319.2	21.7	41.5	192.5	52.2	11.2	-	13. Professional, scientific and technical activities	
14. กิจกรรมการบริหารและการสนับสนุน	505.2	26.1	2.3	391.5	56.5	28.0	0.8	14. Administrative and support service activities	
15. การบริหารราชการ การป้องกันประเทศ การป้องกันสังคม	1,604.0	-	1,604.0	-	-	-	-	15. Public administration and defence; compulsory social security	
16. การศึกษา	1,161.0	7.8	920.3	208.8	19.2	5.0	-	16. Education	
17. กิจกรรมด้านสุขภาพและงานสังคมสงเคราะห์	685.4	4.1	495.9	151.9	31.8	1.6	0.1	17. Human health and social work activities	
18. ศิลปะ ความบันเทิง และนันทนาการ	270.8	8.3	29.2	109.3	96.5	26.1	1.4	18. Arts, entertainment and recreation	
19. กิจกรรมบริการด้านอื่น ๆ	734.7	23.6	5.7	257.6	402.8	44.0	0.9	19. Other service activities	
20. กิจกรรมการจ้างงานในครัวเรือนส่วนบุคคล การผลิตสินค้าและบริการที่ตนเองเพื่อใช้ในครัวเรือน	227.3	-	-	227.3	-	-	-	20. Activities of households as employers; undifferentiated goods and services-producing activities of households for own use	
21. กิจกรรมขององค์กรระหว่างประเทศ	4.5	-	-	4.5	-	-	-	21. Activities of extraterritorial organizations and bodies	
22. ไม่ทราบ	62.5	1.4	2.3	54.6	4.2	0.1	-	22. Unknown	

ตารางที่ 7 จำนวนผู้จ้างทำ งานตามสถานภาพทำงาน อุตสาหกรรม และเพศ ทั้งราชอาณาจักร
TABLE 7 EMPLOYED PERSONS BY WORK STATUS, INDUSTRY AND SEX, WHOLE KINGDOM

ไตรมาสที่ 2/2557 : Quarter 2/2014

หน่วยนับพัน : in Thousands

อุตสาหกรรม Industry	สถานภาพทำงาน Work Status						รวม Total	INDUSTRY
	นายจ้าง Employer	รัฐวิสาหกิจ Government Employee	ลูกจ้างเอกชน Private Employee	ทำงานส่วนตัว Own Account Worker	จ้างครอบครัว Unpaid Family Worker	กรรมการ Members of Producers' Cooperatives		
ชาย								MALE
1.เกษตรกรรม การขุดเจาะ และการประมง	866.7	1,862.5	8,101.9	7,375.6	2,421.0	49.4	1. Agriculture, forestry and fishing	
2.การทำเหมืองแร่ และหินอ่อน	147.9	13.2	995.2	4,487.1	1,490.3	2.2	2. Mining and quarrying	
3. การผลิต	95.7	18.1	2,602.8	3,555.5	1,365.5	3.6	3. Manufacturing	
4. ไฟฟ้า ก๊าซ ไนโตรเจนและระบบปรับอากาศ	-	67.7	10.9	-	-	-	4. Electricity, gas, steam and air conditioning supply	
5. การจัดหา การจัดการและการบำบัดน้ำเสียของเสีย และสิ่งปฏิกูล	0.8	39.8	39.3	5.9	0.9	-	5. Water supply, sewerage, waste management and remediation activities	
6. การก่อสร้าง	294.9	10.4	1,491.2	1,503.3	49.8	38.1	6. Construction	
7. การขนส่ง และการขายนิต การซ่อมยานยนต์	200.2	1.0	1,251.2	1,175.6	475.9	1.3	7. Wholesale and retail trade; repair of motor vehicles, motorcycles	
8. การขนส่ง และสถานที่เก็บสินค้า	17.2	79.8	340.9	517.4	14.5	-	8. Transportation and storage	
9. ที่พักแรมและบริการด้านอาหาร	44.9	0.4	311.7	337.2	206.5	-	9. Accommodation and food service activities	
10. ซักผ้าทำความสะอาดและการสื่อสาร	3.8	23.7	108.8	13.0	0.9	-	10. Information and communication	
11. กิจกรรมทางการเงินและการประกันภัย	2.8	46.6	176.8	8.3	1.2	2.0	11. Financial and insurance activities	
12. กิจกรรมอสังหาริมทรัพย์	3.7	-	33.0	22.1	1.3	-	12. Real estate activities	
13. กิจกรรมทางวิชาชีพ วิทยาศาสตร์ และเทคนิค	15.3	22.2	92.7	42.9	3.7	-	13. Professional, scientific and technical activities	
14. กิจกรรมการบริการและการบริการสนับสนุน	19.5	1.0	235.4	36.4	10.8	0.8	14. Administrative and support service activities	
15. การบริหารราชการ การป้องกันประเทศ การป้องกันสังคม	-	1,037.5	-	-	-	-	15. Public administration and defence; compulsory social security	
16. การศึกษา	3.4	356.9	58.5	8.0	1.0	-	16. Education	
17. กิจกรรมด้านสุขภาพและนันทนาการ	1.8	124.0	28.1	7.3	0.0	-	17. Human health and social work activities	
18. ศิลปะ ความบันเทิง และนันทนาการ	6.0	15.4	58.8	56.5	11.0	1.4	18. Arts, entertainment and recreation	
19. กิจกรรมบริการด้านอื่น ๆ	7.4	1.7	138.9	148.1	18.0	-	19. Other service activities	
20. กิจกรรมการจ้างงานในครัวเรือนส่วนบุคคล	-	-	43.9	-	-	-	20. Activities of households as employers; undifferentiated goods and services-producing activities of households for own use	
21. กิจกรรมขององค์กรระหว่างประเทศ	-	-	2.8	-	-	-	21. Activities of extraterritorial organizations and bodies	
22. ไม่ทราบ	0.8	2.3	24.2	2.3	0.1	-	22. Unknown	
หญิง							FEMALE	
1.เกษตรกรรม การขุดเจาะ และการประมง	264.5	1,707.5	6,947.2	4,564.6	4,245.6	8.6	1. Agriculture, forestry and fishing	
2.การทำเหมืองแร่ และหินอ่อน	56.4	4.9	674.7	1,713.9	2,805.1	0.3	2. Mining and quarrying	
3. การผลิต	35.4	14.3	2,411.1	464.5	201.9	5.1	3. Manufacturing	
4. ไฟฟ้า ก๊าซ ไนโตรเจนและระบบปรับอากาศ	-	23.8	3.0	-	-	-	4. Electricity, gas, steam and air conditioning supply	
5. การจัดหา การจัดการและการบำบัดน้ำเสียของเสีย และสิ่งปฏิกูล	0.1	18.0	14.1	3.0	1.7	-	5. Water supply, sewerage, waste management and remediation activities	
6. การก่อสร้าง	8.0	3.1	287.2	2.2	52.9	0.3	6. Construction	
7. การขนส่ง และการขายนิต การซ่อมยานยนต์	58.4	1.6	1,019.0	1,214.6	759.0	1.4	7. Wholesale and retail trade; repair of motor vehicles, motorcycles	
8. การขนส่ง และสถานที่เก็บสินค้า	6.0	23.5	124.4	21.5	11.1	-	8. Transportation and storage	
9. ที่พักแรมและบริการด้านอาหาร	53.6	1.7	529.1	743.2	336.0	-	9. Accommodation and food service activities	
10. ซักผ้าทำความสะอาดและการสื่อสาร	2.0	17.7	65.4	6.9	0.5	-	10. Information and communication	
11. กิจกรรมทางการเงินและการประกันภัย	1.2	57.6	235.2	14.0	2.4	0.6	11. Financial and insurance activities	
12. กิจกรรมอสังหาริมทรัพย์	3.9	-	58.7	19.0	3.1	-	12. Real estate activities	
13. กิจกรรมทางวิชาชีพ วิทยาศาสตร์ และเทคนิค	6.4	19.4	99.8	9.4	7.4	-	13. Professional, scientific and technical activities	
14. กิจกรรมการบริการและการบริการสนับสนุน	6.6	1.3	156.1	20.1	17.2	-	14. Administrative and support service activities	
15. การบริหารราชการ การป้องกันประเทศ การป้องกันสังคม	-	566.5	-	-	-	-	15. Public administration and defence; compulsory social security	
16. การศึกษา	4.4	563.4	150.3	11.2	4.0	-	16. Education	
17. กิจกรรมด้านสุขภาพและนันทนาการ	2.3	371.8	123.7	24.5	1.6	0.1	17. Human health and social work activities	
18. ศิลปะ ความบันเทิง และนันทนาการ	2.3	13.8	50.6	39.9	15.1	-	18. Arts, entertainment and recreation	
19. กิจกรรมบริการด้านอื่น ๆ	16.2	4.0	118.6	254.7	26.0	0.9	19. Other service activities	
20. กิจกรรมการจ้างงานในครัวเรือนส่วนบุคคล	-	-	183.3	-	-	-	20. Activities of households as employers; undifferentiated goods and services-producing activities of households for own use	
21. กิจกรรมขององค์กรระหว่างประเทศ	-	-	1.8	-	-	-	21. Activities of extraterritorial organizations and bodies	
22. ไม่ทราบ	0.6	-	30.4	1.9	-	-	22. Unknown	

ตารางที่ 7 จำนวนผู้มีงานทำ จำแนกตามสถานภาพทำงาน อุตสาหกรรม เพศ และเขตการปกครอง ทั่วราชอาณาจักร (ต่อ)

TABLE 7 EMPLOYED PERSONS BY WORK STATUS, INDUSTRY, SEX AND AREA, WHOLE KINGDOM (Contd.)

หน่วยเป็นพัน : in Thousands

ไตรมาสที่ 2/2557 : Quarter 2/2014

ในเขตเทศบาล MUNICIPAL AREA

อุตสาหกรรม	รวม	นายจ้าง Employer	สถานภาพการทำงาน Work Status				ช่วยธุรกิจ ครอบครัว Unpaid Family Worker	การรวมกลุ่ม Members of Producers' Cooperatives	INDUSTRY
			ลูกจ้างรัฐบาล Government Employee	ลูกจ้างเอกชน Private Employee	ทำงานส่วนตัว Own Account Worker	ว่างงาน Unemployed			
ยอดรวม	17,101.7	654.8	1,973.6	7,956.2	4,427.6	2,073.0	16.5	TOTAL	
ชาย	9,139.0	490.2	1,006.5	4,293.8	2,595.0	741.0	12.6	MALE	
1. เกษตรกรรม การป่าไม้ และการประมง	1,326.5	40.5	0.7	195.9	851.1	238.3	-	1. Agriculture, forestry and fishing	
2. การทำเหมืองแร่ และเหมืองหิน	32.6	0.4	-	31.0	0.9	0.4	-	2. Mining and quarrying	
3. การผลิต	1,863.0	66.5	17.0	1,536.8	170.6	71.1	1.0	3. Manufacturing	
4. ไฟฟ้า ก๊าซ ไอน้ำและระบบปรับอากาศ	48.7	-	42.8	5.9	-	-	-	4. Electricity, gas, steam and air conditioning supply	
5. การจัดหา การจัดการและการบำบัดน้ำเสีย ของเสีย และสิ่งปฏิกูล	54.3	0.2	24.1	27.1	2.2	0.7	-	5. Water supply; sewerage, waste management and remediation activities	
6. การก่อสร้าง	813.4	132.9	8.7	574.6	67.4	19.1	10.7	6. Construction	
7. การขายส่ง และการขายปลีก การซ่อมยานยนต์	1,811.1	142.8	0.7	745.2	687.4	234.9	0.2	7. Wholesale and retail trade; repair of motor vehicles and motorcycles	
8. การขนส่ง และสถานที่เก็บสินค้า	649.0	12.9	59.5	219.0	348.5	9.2	-	8. Transportation and storage	
9. ที่พักแรมและบริการด้านอาหาร	650.8	40.9	0.4	234.3	240.8	134.5	-	9. Accommodation and food service activities	
10. ข้อมูลข่าวสารและการสื่อสาร	127.4	2.1	21.2	95.3	8.0	0.9	-	10. Information and communication	
11. กิจกรรมทางการเงินและการประกันภัย	176.6	2.8	29.9	136.3	6.1	0.8	0.6	11. Financial and insurance activities	
12. กิจกรรมอสังหาริมทรัพย์	48.5	3.1	-	28.5	15.9	1.0	-	12. Real estate activities	
13. กิจกรรมทางวิชาชีพ วิทยาศาสตร์ และเทคนิค	141.3	14.8	8.6	78.9	36.2	2.9	-	13. Professional, scientific and technical activities	
14. กิจกรรมการบริหารและการบริการสนับสนุน	217.3	16.1	0.9	171.2	21.7	7.4	0.1	14. Administrative and support service activities	
15. การบริหารราชการ การป้องกันประเทศ การประกันสังคม	522.7	-	522.7	-	-	-	-	15. Public administration and defence; compulsory social security	
16. การศึกษา	237.1	3.4	191.2	35.1	7.1	0.3	-	16. Education	
17. กิจกรรมด้านสุขภาพและงานสังคมสงเคราะห์	99.3	1.8	70.7	23.4	3.3	0.0	-	17. Human health and social work activities	
18. ศิลปะ ความบันเทิง และนันทนาการ	74.8	4.2	4.5	31.0	31.0	4.1	-	18. Arts, entertainment and recreation	
19. กิจกรรมบริการด้านอื่น ๆ	186.4	4.2	0.6	71.7	94.5	15.4	-	19. Other service activities	
20. กิจกรรมการจ้างงานในครัวเรือนส่วนบุคคล การผลิตสินค้าและบริการที่ตนเองทำขึ้นเพื่อใช้ในครัวเรือน	29.7	-	-	29.7	-	-	-	20. Activities of households as employers; undifferentiated goods and services-producing activities of households for own use	
21. กิจกรรมขององค์กรระหว่างประเทศ	2.5	-	-	2.5	-	-	-	21. Activities of extraterritorial organizations and bodies	
22. ไม่ทราบ	26.0	0.8	2.3	20.6	2.3	-	-	22. Unknown	

ตารางที่ 7 จำนวนผู้มีงานทำ จำแนกตามสถานภาพทำงาน อุตสาหกรรม เพศ และเขตการปกครอง ทวีปราชอาณาจักร (ต่อ)

TABLE 7 EMPLOYED PERSONS BY WORK STATUS, INDUSTRY, SEX AND AREA, WHOLE KINGDOM (Contd.)

ไตรมาสที่ 2/2557 : Quarter 2/2014

นอกเขตเทศบาล NON-MUNICIPAL AREA

หน่วยเป็นพัน : In Thousands

อุตสาหกรรม Industry	สถานภาพการทำงาน Work Status							การรวมกลุ่ม Members of Producers' Cooperatives	INDUSTRY
	รวม Total	นายจ้าง Employer	ลูกจ้างรัฐบาล Government Employee	ลูกจ้างเอกชน Private Employee		ช่วยธุรกิจ ครอบครัว Unpaid Family Worker	การทำงานส่วนตัว Own Account Worker		
				Employer	Employee				
ยอดรวม	20,713.4	476.4	1,596.4	6,493.0	7,512.6	4,593.5	41.6	TOTAL	
ชาย	11,538.0	376.5	856.0	3,808.1	4,780.6	1,680.0	36.8	MALE	
1 เกษตรกรรม การป่าไม้ และการประมง	5,809.4	107.4	12.5	799.3	3,636.0	1,252.0	2.2	1. Agriculture, forestry and fishing	
2. การทำเหมืองแร่ และเหมืองหิน	28.2	0.2	0.9	25.9	1.0	0.3	-	2. Mining and quarrying	
3. การผลิต	1,349.1	29.2	1.1	1,066.0	184.8	65.4	2.6	3. Manufacturing	
4. ไฟฟ้า ก๊าซ ไอน้ำและระบบปรับอากาศ	29.9	-	24.8	5.0	-	-	-	4. Electricity, gas, steam and air conditioning supply	
5. การจัดการน้ำ การจัดการและการบำบัดน้ำเสีย ของเสีย และสิ่งปฏิกูล	32.3	0.5	15.7	12.2	3.7	0.2	-	5. Water supply; sewerage, waste management and remediation activities	
6. การก่อสร้าง	1,221.2	162.0	1.7	916.5	82.9	30.7	27.4	6. Construction	
7. การขายส่ง และการขายปลีก การซ่อมยานยนต์	1,292.1	57.5	0.3	506.0	488.2	239.0	1.1	7. Wholesale and retail trade; repair of motor vehicles and motorcycles	
8. การขนส่ง และสถานที่เก็บสินค้า	320.8	4.4	20.3	122.0	168.9	5.3	-	8. Transportation and storage	
9. ที่พักแรมและบริการด้านอาหาร	249.8	4.1	-	77.4	96.3	72.0	-	9. Accommodation and food service activities	
10. ข้อมูลข่าวสารและการสื่อสาร	22.7	1.7	2.5	13.6	5.0	-	-	10. Information and communication	
11. กิจกรรมทางการเงินและการประกันภัย	61.1	-	16.6	40.6	2.2	0.4	1.3	11. Financial and insurance activities	
12. กิจกรรมอสังหาริมทรัพย์	11.6	0.6	-	4.6	6.1	0.3	-	12. Real estate activities	
13. กิจกรรมทางวิชาชีพ วิทยาศาสตร์ และเทคนิค	35.4	0.5	13.6	13.8	6.7	0.8	-	13. Professional, scientific and technical activities	
14. กิจกรรมการบริหารและการสนับสนุน	86.5	3.4	0.1	64.1	14.7	3.4	0.7	14. Administrative and support service activities	
15. การบริหารราชการ การป้องกันประเทศ การประกันสังคม	514.8	-	514.8	-	-	-	-	15. Public administration and defence; compulsory social security	
16. การศึกษา	190.7	-	165.8	23.4	0.9	0.7	-	16. Education	
17. กิจกรรมด้านสุขภาพและงานสังคมสงเคราะห์	62.1	-	53.3	4.8	4.0	-	-	17. Human health and social work activities	
18. ศิลปะ ความบันเทิง และนันทนาการ	74.4	1.8	10.9	27.8	25.6	6.9	1.4	18. Arts, entertainment and recreation	
19. กิจกรรมบริการด้านอื่น ๆ	127.7	3.2	1.1	67.2	53.6	2.6	-	19. Other service activities	
20. กิจกรรมการจ้างงานในครัวเรือนส่วนบุคคล การผลิตสินค้าและบริการที่ตนเองเพื่อใช้ในครัวเรือน	14.2	-	-	14.2	-	-	-	20. Activities of households as employers; undifferentiated goods and services-producing activities of households for own use	
21. กิจกรรมขององค์การระหว่างประเทศ	0.3	-	-	0.3	-	-	-	21. Activities of extraterritorial organizations and bodies	
22. ไม่ทราบ	3.7	-	-	3.6	-	0.1	-	22. Unknown	

ตารางที่ 7 จำนวนผู้มีงานทำ จำแนกตามสถานภาพทำงาน อุตสาหกรรม เพศ และเขตการปกครอง ทวีปราชอาณาจักร (ต่อ)

TABLE 7 EMPLOYED PERSONS BY WORK STATUS, INDUSTRY, SEX AND AREA, WHOLE KINGDOM (Contd.)

ไตรมาสที่ 2/2557 : Quarter 2/2014

นอกเขตเทศบาล NON-MUNICIPAL AREA

หน่วยเป็นพัน : In Thousands

อุตสาหกรรม	รวม	สถานภาพการทำงาน Work Status						การรวมกลุ่ม Members of Producers' Cooperatives	INDUSTRY
		นายจ้าง Employer	ลูกจ้างรัฐบาล Government Employee	ลูกจ้างเอกชน Private Employee	ทำงานส่วนตัว Own Account Worker	ช่วยธุรกิจ ครอบครัว Unpaid Family Worker			
	Total	Employer	Government Employee	Private Employee	Own Account Worker	Unpaid Family Worker	Members of Producers' Cooperatives	INDUSTRY	
หญิง	9,175.4	99.9	740.4	2,684.9	2,732.0	2,913.5	4.7	FEMALE	
1. เกษตรกรรม การป่าไม้ และการประมง	4,317.8	45.5	2.9	551.7	1,402.6	2,314.8	0.3	1. Agriculture, forestry and fishing	
2. การทำเหมืองแร่ และเหมืองหิน	5.6	0.7	0.6	4.2	-	0.1	-	2. Mining and quarrying	
3. การผลิต	1,456.9	10.5	1.4	1,068.7	268.6	105.1	2.6	3. Manufacturing	
4. ไฟฟ้า ก๊าซ ไอน้ำและระบบปรับอากาศ	7.0	-	5.7	1.3	-	-	-	4. Electricity, gas, steam and air conditioning supply	
5. การจัดหา น้ำ การจัดการและการบำบัดน้ำเสีย ของเสีย และสิ่งปฏิกูล	11.0	-	4.6	3.5	1.6	1.3	-	5. Water supply; sewerage, waste management and remediation activities	
6. การก่อสร้าง	212.3	2.5	-	172.4	1.6	35.6	0.2	6. Construction	
7. การขนส่ง และการขายปลีก การซ่อมยานยนต์	1,291.2	14.8	1.6	354.5	594.8	324.6	0.9	7. Wholesale and retail trade; repair of motor vehicles and motorcycles	
8. การขนส่ง และสถานที่เก็บสินค้า	49.5	0.4	4.4	31.5	9.4	3.8	-	8. Transportation and storage	
9. ที่พักแรมและบริการด้านอาหาร	614.5	16.6	0.2	165.9	321.9	109.9	-	9. Accommodation and food service activities	
10. ข้อมูลข่าวสารและการสื่อสาร	9.0	-	2.0	5.4	1.5	-	-	10. Information and communication	
11. กิจกรรมทางการเงินและการประกันภัย	87.6	0.8	18.8	63.3	4.3	0.3	0.2	11. Financial and insurance activities	
12. กิจกรรมอสังหาริมทรัพย์	14.9	0.6	-	10.8	3.2	0.3	-	12. Real estate activities	
13. กิจกรรมทางวิชาชีพ วิทยาศาสตร์ และเทคนิค	28.5	1.0	7.8	16.2	2.0	1.5	-	13. Professional, scientific and technical activities	
14. กิจกรรมการบริหารและการสนับสนุน	49.2	1.6	0.5	40.9	4.6	1.6	-	14. Administrative and support service activities	
15. การบริหารราชการ การป้องกันประเทศ การประกันสังคม	242.4	-	242.4	-	-	-	-	15. Public administration and defence; compulsory social security	
16. การศึกษา	314.7	1.4	261.0	51.6	0.7	-	-	16. Education	
17. กิจกรรมด้านสุขภาพและงานสังคมสงเคราะห์	223.3	0.5	176.6	30.9	14.2	1.1	-	17. Human health and social work activities	
18. ศิลปะ ความบันเทิง และนันทนาการ	65.1	1.2	9.6	26.0	18.7	9.8	-	18. Arts, entertainment and recreation	
19. กิจกรรมบริการด้านอื่น ๆ	133.6	1.4	0.3	45.0	82.4	3.9	0.6	19. Other service activities	
20. กิจกรรมการจ้างงานในครัวเรือนส่วนบุคคล การผลิตสินค้าและบริการที่ขึ้นเองเพื่อใช้ในครัวเรือน	39.0	-	-	39.0	-	-	-	20. Activities of households as employers, undifferentiated goods and services-producing activities of households for own use	
21. กิจกรรมขององค์การระหว่างประเทศ	-	-	-	-	-	-	-	21. Activities of extraterritorial organizations and bodies	
22. ไม่ทราบ	2.5	0.6	-	1.9	-	-	-	22. Unknown	

ตารางที่ 8 จำนวนผู้มีงานทำ จำแนกตามอาชีพ และอุตสาหกรรม ทวีราชอาณาจักร

TABLE 8 EMPLOYED PERSONS BY OCCUPATION AND INDUSTRY , WHOLE KINGDOM

ไตรมาสที่ 2/2557 : Quarter 2/2014

หน่วยเป็นพัน : In Thousands

อาชีพ	อุตสาหกรรม Industry										การเงินและการประกันภัย	TOTAL
	รวม เกษตรกรรม และการป่าไม้ และการประมง และเหมืองแร่ และเหมืองหิน	การผลิต	ไฟฟ้า ก๊าซ ไอน้ำระบบปรับอากาศ	น้ำดื่มและบำบัด	การจัดทำ น้ำดื่มและบำบัด	ก่อสร้าง	การขนส่ง	การขนส่ง และ สถานที่เก็บสินค้า	ที่พักแรมและบริการด้านอาหาร	ข้อมูลข่าวสาร และการสื่อสาร		
	Agriculture and Forestry	Manufacturing	Electricity and Water supply	Water supply	Construction	Construction	Transportation and storage	Accommodation and food service	Information communication	Financial Intermediation		
ยอดรวม	37,815.0	6,344.4	105.3	123.5	2,388.2	6,157.2	1,156.3	2,564.2	242.6	548.7	548.7	TOTAL
1. ผู้จัดการ ข้าราชการระดับอาวุโส และผู้บริหารระดับสูง	15.3	256.8	6.7	4.6	245.6	280.0	49.7	98.4	31.1	83.9	83.9	1. managers, senior officials
2. ผู้ประกอบวิชาชีพชั้นต้น	6.5	196.0	19.5	10.5	40.6	114.9	13.7	28.7	96.6	73.5	73.5	2. Professionals
3. เจ้าหน้าที่เทคนิคและผู้ประกอบวิชาชีพที่เกี่ยวข้องกับด้านต่าง ๆ	9.1	446.1	20.0	15.1	78.0	207.5	65.6	39.5	51.7	193.9	193.9	3. Technicians and associate professionals
4. เสมียน	4.7	319.1	13.1	21.0	24.6	223.0	102.7	81.9	33.6	126.0	126.0	4. Clerks
5. พนักงานบริการและผู้จำหน่ายสินค้า	10.7	140.8	3.0	6.0	4.5	3,750.8	52.3	2,097.9	11.8	24.8	24.8	5. Service workers and sell goods workers
6. ผู้ปฏิบัติงานที่มีชื่อในด้านการเกษตร ป่าไม้ และประมง	11,163.0	19.1	1.6	0.5	-	18.0	0.3	10.8	-	1.7	1.7	6. Skilled agricultural forest and fishery workers
7. ช่างฝีมือ และผู้ปฏิบัติงานที่เกี่ยวข้อง	14.0	2,281.6	29.4	15.7	1,300.1	602.5	20.3	31.5	10.0	7.1	7.1	7. Craft and associate professionals
8. ผู้ควบคุมเครื่องจักรโรงงานและเครื่องจักร และผู้ปฏิบัติงานด้านการประกอบ	130.4	2,027.8	4.8	16.5	121.7	220.5	775.9	17.8	4.6	19.2	19.2	8. Plant and machine controllers and assemblers
9. ผู้ประกอบอาชีพงานพื้นฐาน	1,037.3	643.6	6.6	33.7	573.3	739.5	74.7	157.8	3.1	18.3	18.3	9. Elementary occupations
10. คนงานซึ่งไม่ได้จำแนกไว้ในหมวดอื่น	63.3	13.4	0.8	-	-	0.5	1.0	-	-	0.3	0.3	10. Workers not classifiable by occupation

ตารางที่ 8 จำนวนผู้จ้างทำ จำแนกตามอาชีพ และอุตสาหกรรม ทั้งราชอาณาจักร (ต่อ)

TABLE 8 EMPLOYED PERSONS BY OCCUPATION AND INDUSTRY , WHOLE KINGDOM (Contd.)

ไตรมาสที่ 2/2557 : Quarter 2/2014

หน่วยเป็นพัน : In Thousands

อาชีพ	อุตสาหกรรม (ต่อ) Industry (Contd.)										รวม	
	กิจกรรม อสังหาริมทรัพย์ Real estate activities	กิจกรรมทางวิชาชีพ วิชาชีพและเทคนิค Professional/scientific technical activities	การบริหารสนับสนุน และป้องกันประเทศ Administrative support service activities	การบริหารราชการ ป้องกันประเทศ Public admin- istration defence	การศึกษา Education	งานสังคมสงเคราะห์ Health and social work	ศิลปะ ความบันเทิง และนันทนาการ Art entertainment	บริการด้านอื่นๆ Other service	งานในครัวเรือน Activities of household	กิจกรรมของ องค์กร Extra- territorial		ไม่ทราบ Unknown
1. ผู้จัดการ ข้าราชการระดับอาวุโส และผู้บังคับบัญชาหน่วย	14.8	319.2	505.2	1,604.0	1,161.0	685.4	270.8	734.7	227.3	4.5	62.5	TOTAL
2. ผู้ประกอบวิชาชีพชั้นต้นต่างๆ	24.1	16.4	28.6	323.6	55.9	9.6	8.7	22.0	-	2.3	1.9	1. managers, senior officials and Legislators
3. เจ้าหน้าที่เทคนิคและผู้ประกอบวิชาชีพ ที่เกี่ยวข้องกับด้านต่างๆ	5.0	117.8	8.4	256.9	858.0	242.9	40.1	10.9	0.7	1.8	1.7	2. Professionals
4. เสมียน	28.2	95.1	23.7	242.5	27.1	152.0	33.2	28.5	0.3	0.4	12.7	3. Technicians and associate professionals
5. พนักงานบริการและผู้จำหน่ายสินค้า	14.2	29.5	64.7	262.9	68.9	60.6	18.3	9.9	-	-	2.5	4. Clerks
6. ผู้ปฏิบัติงานที่มีชื่อในด้านเกษตร ป่าไม้ และประมง	52.4	11.3	201.8	233.6	102.7	160.2	55.4	299.5	55.8	-	-	5. Service workers and sell goods workers
7. ช่างฝีมือ และผู้ปฏิบัติงานที่เกี่ยวข้อง	0.2	6.4	11.5	18.9	3.1	2.2	6.9	2.3	4.5	-	-	6. Skilled agricultural forest and fishery workers
8. ผู้ควบคุมเครื่องจักรโรงงานและเครื่องจักร และผู้ปฏิบัติงานด้านการประกอบ	4.9	19.2	24.1	43.9	4.1	5.3	6.1	101.9	-	-	-	7. Craft and associate professionals
9. ผู้ประกอบอาชีพงานพื้นฐาน	1.8	13.8	32.3	84.3	15.4	10.0	6.2	10.8	20.9	-	2.4	8. Plant and machine controllers and assemblers
10. คนงานซึ่งไม่ได้จำแนกไว้ในหมวดอื่น	14.3	9.1	110.0	133.9	24.5	42.3	95.9	248.4	145.1	0.1	0.7	9. Elementary occupations
	-	0.7	-	3.5	1.4	0.5	-	0.6	-	-	40.6	10. Workers not classifiable by occupation

ตารางที่ 8 จำนวนผู้จ้างงาน จำแนกตามอาชีพ อุตสาหกรรม และ เพศ ชาวราชอาณาจักร
TABLE 8 EMPLOYED PERSONS BY OCCUPATION INDUSTRY AND SEX, WHOLE KINGDOM

อาชีพ	อุตสาหกรรม Industry													กิจการการเงินและการประกันภัย Financial Intermediation	OCCUPATION
	รวม	เกษตรกรรมและการประมง และป่าไม้	เหมืองแร่และเหมืองหิน	การผลิต	ไฟฟ้า ก๊าซ ไอน้ำระบบรับอากาศ	จัดหา น้ำร้อน น้ำเย็น และของเสีย	ก่อสร้าง	การขนส่ง การขายปลีก การซ่อมยานยนต์	การขนส่ง และสถานที่เก็บสินค้า	ที่พักแรมและบริการด้านอาหาร	ข้อมูลข่าวสารและการสื่อสาร	ที่พักรวมและ บริการด้านอาหาร	การค้าปลีกและอาหาร		
Total	Agriculture	Mining	Manufacturing	Electricity	Water supply	Construction	wholesale retail	Transportation	Accommodation	Information	and food service	and communication	237.7	40.9	
ชาย	20,677.1	7,135.8	60.8	3,212.1	78.6	2,034.6	3,103.3	969.8	900.6	150.2	237.7	150.2	237.7	40.9	
1. ผู้จัดการ ข้าราชการระดับอาวุโสและผู้บังคับบัญชา	1,044.2	11.4	3.1	163.0	5.0	229.0	157.2	27.2	46.7	18.0	40.9	18.0	40.9	1. managers, senior officials and Legislators	
2. ผู้ประกอบวิชาชีพชั้นต้นต่างๆ	906.2	4.7	0.5	113.9	13.3	33.2	46.2	6.2	14.7	64.6	40.2	64.6	40.2	2. Professionals	
3. เจ้าหน้าที่เทคนิคและผู้ประกอบวิชาชีพที่เกี่ยวข้องกันต่างๆ	846.0	6.4	4.0	228.2	12.9	59.7	70.6	30.2	15.6	29.4	73.6	29.4	73.6	3. Technicians and associate professionals	
4. เสมียน	468.0	1.5	1.6	99.3	5.1	1.6	69.3	56.1	24.8	15.8	39.5	15.8	39.5	4. Clerks	
5. พนักงานบริการและผู้จำหน่ายสินค้า	2,995.5	8.3	3.7	68.8	2.5	3.3	1,534.5	27.6	707.1	7.0	14.1	7.0	14.1	5. Service workers and sell goods	
6. ผู้ปฏิบัติงานที่มีฝีมือในด้านเกษตร ป่าไม้ และประมง	6,457.7	6,371.9	-	15.8	1.3	-	12.2	0.3	9.9	-	1.2	-	1.2	6. Skilled agricultural forest and fishery workers	
7. ช่างฝีมือ และผู้ปฏิบัติงานที่เกี่ยวข้อง	3,374.2	6.9	12.3	1,282.3	29.2	1,230.6	557.3	20.3	22.2	10.0	7.1	10.0	7.1	7. Craft and associate professionals	
8. ผู้ควบคุมเครื่องจักรโรงงานและเครื่องจักรและผู้ปฏิบัติงานด้านการประกอบ	2,484.6	126.4	29.5	994.9	4.8	121.7	213.2	752.1	16.6	4.6	19.2	4.6	19.2	8. Plant and machine controllers and assemblers	
9. ผู้ประกอบอาชีพงานพื้นฐาน	2,066.8	598.4	6.2	238.1	4.2	355.5	442.7	49.0	43.1	0.8	1.7	0.8	1.7	9. Elementary occupations	
10. คนงานซึ่งมิได้จำแนกไว้ในหมวดอื่น	35.9	-	-	7.9	0.4	-	-	1.0	-	-	0.3	-	0.3	10. Workers not classifiable by occupation	
หญิง	17,138.0	5,255.2	13.5	3,132.3	26.8	353.6	3,054.0	186.5	1,663.6	92.4	311.0	92.4	311.0	FEMALE	
1. ผู้จัดการ ข้าราชการระดับอาวุโสและผู้บังคับบัญชา	524.6	3.9	0.9	93.9	1.6	16.5	122.8	22.6	51.7	13.2	43.0	13.2	43.0	1. managers, senior officials and Legislators	
2. ผู้ประกอบวิชาชีพชั้นต้นต่างๆ	1,239.6	1.8	0.5	82.1	6.2	7.4	68.7	7.5	14.0	32.0	33.3	32.0	33.3	2. Professionals	
3. เจ้าหน้าที่เทคนิคและผู้ประกอบวิชาชีพที่เกี่ยวข้องกันต่างๆ	929.3	2.8	1.0	217.9	7.1	18.2	136.9	35.5	23.9	22.3	120.3	22.3	120.3	3. Technicians and associate professionals	
4. เสมียน	1,017.4	3.2	2.7	219.8	8.1	23.0	153.7	46.6	57.1	17.8	86.5	17.8	86.5	4. Clerks	
5. พนักงานบริการและผู้จำหน่ายสินค้า	4,285.5	2.3	0.3	71.9	0.5	1.1	2,216.3	24.8	1,390.8	4.8	10.8	4.8	10.8	5. Service workers and sell goods	
6. ผู้ปฏิบัติงานที่มีฝีมือในด้านเกษตร ป่าไม้ และประมง	4,813.2	4,791.0	-	3.4	0.3	-	5.8	-	0.9	-	0.6	-	0.6	6. Skilled agricultural forest and fishery workers	
7. ช่างฝีมือ และผู้ปฏิบัติงานที่เกี่ยวข้อง	1,161.4	7.1	1.8	992.2	0.2	69.5	45.2	-	9.3	-	-	-	-	7. Craft and associate professionals	
8. ผู้ควบคุมเครื่องจักรโรงงานและเครื่องจักรและผู้ปฏิบัติงานด้านการประกอบ	1,085.3	4.1	3.4	1,033.0	-	-	7.3	23.8	1.2	-	-	-	-	8. Plant and machine controllers and assemblers	
9. ผู้ประกอบอาชีพงานพื้นฐาน	2,054.3	438.9	2.9	405.5	2.4	217.8	296.8	25.8	114.7	2.4	16.6	2.4	16.6	9. Elementary occupations	
10. คนงานซึ่งมิได้จำแนกไว้ในหมวดอื่น	27.4	-	-	5.5	0.4	-	0.5	-	-	-	-	-	-	10. Workers not classifiable by occupation	

ตารางที่ 8 จำนวนผู้จ้างงานทำ งานนอกตามอาชีพ อุตสาหกรรม เพศ และเขตการปกครอง ทั่วประเทศ
 TABLE 8 EMPLOYED PERSONS BY OCCUPATION INDUSTRY SEX AND AREA , WHOLE KINGDOM

ไตรมาสที่ 2/2557 : Quarter 2/2014

ในเขตเทศบาล MUNICIPAL AREA

หน่วยเป็นพัน : In Thousands

อาชีพ	อุตสาหกรรม Industry													การเงินและ การประกันภัย Financial Intermedation	ข้อมูลข่าวสาร และการสื่อสาร Information communication	ที่พักแรมและ บริการด้านอาหาร Accommodation and food service	การขนส่ง และ สถานที่เก็บสินค้า Transportation and storage	การค้าปลีก การช้อปปิ้ง Retail	การก่อสร้าง Construction	การขายส่ง การช้อปปิ้ง Wholesale & retail	ไฟฟ้า ก๊าซ ไอน้ำระบบปรับอากาศ Electricity sewerage, waste	การจัดน้ำ บำบัดน้ำเสีย Water supply	การก่อสร้าง Construction	การขนส่ง และ สถานที่เก็บสินค้า Transportation and storage	ที่พักแรมและ บริการด้านอาหาร Accommodation and food service	ข้อมูลข่าวสาร และการสื่อสาร Information communication	การเงินและ การประกันภัย Financial Intermedation	TOTAL	OCCUPATION
	รวม	เกษตรกรรม การป่าไม้ และการประมง Agriculture	การทำ เหมืองแร่ และเหมืองหิน Mining	การผลิต Manufacturing	ไฟฟ้า ก๊าซ ไอน้ำระบบปรับอากาศ Electricity	การจัดน้ำ บำบัดน้ำเสีย Water supply	การก่อสร้าง Construction	การขายส่ง การช้อปปิ้ง Wholesale & retail	การขนส่ง และ สถานที่เก็บสินค้า Transportation and storage	ที่พักแรมและ บริการด้านอาหาร Accommodation and food service	ข้อมูลข่าวสาร และการสื่อสาร Information communication	การเงินและ การประกันภัย Financial Intermedation																	
ยอดรวม	17,101.7	2,263.9	40.4	3,538.4	68.5	80.2	954.8	3,573.9	786.0	1,699.9	210.9	400.0	TOTAL																
ชาย	9,139.0	1,326.5	32.6	1,863.0	48.7	54.3	813.4	1,811.1	649.0	650.8	127.4	176.6	MALE																
1. ผู้จัดการ ข้าราชการระดับอาวุโส และผู้บัญชาการกองกำลัง	619.0	5.5	2.7	117.7	3.4	2.5	110.4	125.8	22.6	37.9	14.8	32.8	1. managers, senior officials and Legislators																
2. ผู้ประกอบการวิชาชีพด้านต่างๆ	636.8	1.1	0.4	87.9	12.1	7.2	28.1	37.3	4.4	13.2	55.7	29.4	2. Professionals																
3. เจ้าหน้าที่เทคนิคและผู้ประกอบการวิชาชีพ ที่เกี่ยวข้องกับด้านต่างๆ	587.7	1.5	3.6	160.9	7.8	6.7	37.8	52.2	25.5	14.2	22.2	51.0	3. Technicians and associate professionals																
4. เสมียน	325.2	1.0	0.3	70.1	3.5	5.6	1.6	47.3	42.2	19.0	15.8	30.7	4. Clerks																
5. พนักงานบริการและผู้จำหน่ายสินค้า	1,889.7	0.4	1.9	38.3	0.5	1.7	2.0	931.2	20.9	510.9	5.4	9.5	5. Service workers and sell goods																
6. ผู้ปฏิบัติงานที่มีฝีมือในด้านเกษตร ป่าไม้ และประมง	1,196.8	1,162.8	-	2.8	0.1	0.1	-	7.2	-	3.4	-	-	6. Skilled agricultural forest and fishery workers																
7. ช่างฝีมือ และผู้ปฏิบัติงานที่เกี่ยวข้อง	1,695.7	2.1	7.9	721.6	17.7	10.1	470.6	306.0	16.4	15.6	8.2	6.8	7. Craft and associate professionals																
8. ผู้ควบคุมเครื่องจักรโรงงานและเครื่องจักร และผู้ปฏิบัติงานด้านการประกอบ	1,346.0	21.4	13.3	532.1	2.0	8.6	39.4	111.3	482.1	10.2	4.6	15.3	8. Plant and machine controllers and assemblers																
9. ผู้ประกอบอาชีพงานพื้นฐาน	811.9	130.8	2.5	125.7	1.7	11.8	123.6	192.9	34.0	26.4	0.8	0.9	9. Elementary occupations																
10. คนงานซึ่งมิได้จำแนกไว้ในหมวดอื่น	30.3	-	-	6.1	-	-	-	-	1.0	-	-	0.3	10. Workers not classifiable by occupation																

ตารางที่ 8 จำนวนผู้มีงานทำ จำแนกตามอาชีพ และอุตสาหกรรม ทั้งราชอาณาจักร
TABLE 8 EMPLOYED PERSONS OCCUPATION INDUSTRY AND AERA , WHOLE KINGDOM

ไตรมาสที่ 2/2557 : Quarter 2/2014

ในเขตเทศบาล MUNICIPAL AREA

หน่วยเป็นคน : person

อาชีพ	อุตสาหกรรม Industry											การเงินและ การประกันภัย Financial Intermedation	ข้อมูลข่าวสาร และการสื่อสาร Information communication	ที่พักแรมและ บริการด้านอาหาร Accommodation and food service	OCCUPATION		
	รวม	เกษตรกรรม การป่าไม้ และการประมง Agriculture	การทำ เหมืองแร่ และเหมืองหิน Mining	การผลิต	ไฟฟ้า ก๊าซ ไอน้ำระบบปรับอากาศ Electricity	จัดหาน้ำ บำบัดน้ำเสีย และประปา Water supply sewerage, waste	การก่อสร้าง Construction	การขายส่ง การขายปลีก การซ่อมยานยนต์ whole sale&retail	การขนส่ง และ สถานที่เก็บสินค้า Transportation and storage	บริการด้านอาหาร Accommodation and food service	ข้อมูลข่าวสาร และการสื่อสาร Information communication					การเงินและ การประกันภัย Financial Intermedation	
หญิง	7,962.6	937.4	7.8	1,675.4	19.7	25.9	141.4	1,762.8	137.0	1,049.1	83.5	223.4	223.4	83.5	223.4	FEMALE	
1. ผู้จัดการ ข้าราชการระดับอาวุโส และผู้มีคุณวุฒิสูง	362.4	0.6	0.9	68.6	1.6	1.4	8.5	93.9	17.9	34.5	12.4	33.4	33.4	12.4	33.4	1. managers, senior officials and Legislators	
2. ผู้ประกอบวิชาชีพด้านต่างๆ	813.2	0.6	0.5	67.2	5.9	1.3	6.9	61.2	6.0	10.9	28.6	30.5	30.5	28.6	30.5	2. Professionals	
3. เจ้าหน้าที่เทคนิคและผู้ประกอบวิชาชีพ ที่เกี่ยวข้องกับด้านต่างๆ	648.9	0.5	1.0	144.2	6.0	4.6	10.7	97.1	23.3	16.6	20.8	90.9	90.9	20.8	90.9	3. Technicians and associate professionals	
4. เสมียน	666.6	1.3	1.2	134.8	5.2	11.4	14.6	105.7	38.2	43.1	16.7	52.2	52.2	16.7	52.2	4. Clerks	
5. พนักงานบริการและผู้จำหน่ายสินค้า	2,517.7	0.8	0.3	40.4	-	0.2	0.7	1,233.3	20.3	859.3	3.6	7.9	7.9	3.6	7.9	5. Service workers and sell goods	
6. ผู้ปฏิบัติงานที่มีฝีมือในด้านการเกษตร ป่าไม้ และประมง	847.9	838.8	-	0.7	0.3	0.1	-	2.1	-	-	-	-	-	-	-	6. Skilled agricultural forest and fishery workers	
7. ช่างฝีมือ และผู้ปฏิบัติงานที่เกี่ยวข้อง	541.9	1.4	1.1	464.4	-	0.4	25.9	26.4	-	6.3	-	-	-	-	-	7. Craft and associate professionals	
8. ผู้ควบคุมเครื่องจักรโรงงานและเครื่องจักร และผู้ปฏิบัติงานด้านการประกอบ	588.3	0.4	1.0	558.3	-	-	-	4.8	15.1	1.2	-	-	-	-	-	8. Plant and machine controlors and assemblers	
9. ผู้ประกอบอาชีพพนักงาน และช่างฝีมือ	952.3	92.8	1.8	193.3	0.6	6.4	74.1	137.8	16.1	77.2	1.3	8.6	8.6	1.3	8.6	9. Elementary occupations	
10. คนงานซึ่งมีได้จำแนกไม่ได้โดยพลการ	23.6	-	-	3.5	-	-	-	0.5	-	-	-	-	-	-	-	-	10. Workers not classifiable by occupation

ตารางที่ 8 จำนวนผู้จ้างงานทำ จำแนกตามอาชีพ อุตสาหกรรม เพศ และเขตการปกครอง ราชอาณาจักร
TABLE 8 EMPLOYED PERSONS BY OCCUPATION INDUSTRY SEX AND AREA , WHOLE KINGDOM

ไตรมาสที่ 2/2557 : Quarter 2/2014

ในเขตเทศบาล MUNICIPAL AREA

หน่วยเป็นพัน : In Thousands

อาชีพ	อุตสาหกรรม (ต่อ) Industry (Contd.)										กิจกรรมของ องค์กร Extra- territorial	ไม่ทราบ Unknown	OCCUPATION
	กิจกรรม อสังหาริมทรัพย์ Real estate activities	กิจกรรมทางวิชาชีพ วิชาชีพและเทคโนโลยี Professional/scientific technical activities	การบริหารสนับสนุน และป้องกันประเทศ Administrative and support service activities	การบริหารราชการ ป้องกันประเทศ Public admin- istration defence	การศึกษา Education	กิจกรรมด้านสุขภาพ งานสังคมสงเคราะห์ Health and social work	ศิลปะ ความบันเทิง และบันเทิงการ Art, entertainment	บริการด้านอื่นๆ Other service	งานในครัวเรือน Activities of household	กิจกรรมของ องค์กร Extra- territorial			
ยอดรวม	118.4	255.3	369.5	846.8	655.6	400.0	131.3	473.3	174.0	4.3	56.4	TOTAL	
ชาย	48.5	141.3	217.3	522.7	237.1	99.3	74.8	186.4	29.7	2.5	26.0	MALE	
1. ผู้จัดการ ข้าราชการระดับอาวุโส และผู้บัญชาการกองบัญชาการ	10.2	8.0	13.4	74.8	21.2	3.4	3.6	5.5	-	2.3	0.7	1. managers, senior officials and Legislators	
2. ผู้ประกอบวิชาชีพด้านต่างๆ	1.7	66.4	6.1	72.1	165.9	27.2	15.1	3.5	0.7	0.1	1.2	2. Professionals	
3. เจ้าหน้าที่เทคนิคและผู้ประกอบวิชาชีพ ที่เกี่ยวข้องกับด้านต่างๆ	8.4	34.6	9.2	90.2	4.9	29.2	20.1	4.7	-	0.1	3.0	3. Technicians and associate professionals	
4. เสมียน	3.3	3.3	14.1	47.6	7.3	6.3	4.8	1.3	-	-	0.2	4. Clerks	
5. พนักงานบริการและผู้จำหน่ายสินค้า	19.1	2.8	111.7	117.2	23.7	19.9	16.4	54.5	1.8	-	-	5. Service workers and sell goods	
6. ผู้ปฏิบัติงานที่มีฝีมือในด้านเกษตร ปศุสัตว์ และประมง	0.2	1.4	6.6	7.9	0.8	0.9	0.5	0.2	1.9	-	-	6. Skilled agricultural forest and fishery workers	
7. ช่างฝีมือ และผู้ปฏิบัติงานที่เกี่ยวข้อง และผู้ควบคุมเครื่องจักรโรงงานและเครื่องจักร และผู้ปฏิบัติงานด้านการประกอบ	3.7	13.5	14.0	22.8	1.8	2.8	1.7	52.6	-	-	-	7. Craft and associate professionals and assemblers	
8. ผู้ควบคุมเครื่องจักรโรงงานและเครื่องจักร และผู้ปฏิบัติงานด้านการทำงานพื้นฐาน	1.0	6.5	19.2	42.5	8.0	4.7	2.2	3.2	16.1	-	2.4	8. Plant and machine controlers and assemblers	
9. ผู้ประกอบอาชีพงานพื้นฐาน	0.9	4.2	23.0	44.4	3.5	4.6	10.5	60.9	9.2	-	-	9. Elementary occupations	
10. คนงานซึ่งมิได้จำแนกไว้ในหมวดอื่น	-	0.7	-	3.2	-	0.5	-	-	-	-	18.6	10. Workers not classifiable by occupation	

ตารางที่ 8 จำนวนผู้มีงานทำ จำแนกตามอาชีพ และอุตสาหกรรม ทั้งราชอาณาจักร

TABLE 8 EMPLOYED PERSONS OCCUPATION INDUSTRY AND AREA , WHOLE KINGDOM

ไตรมาสที่ 2/2557 : Quarter 2/2014

หน่วยเป็นพัน : person

อาชีพ	อุตสาหกรรม (ต่อ) Industry (Contd.)										ไม่ทราบ	
	กิจกรรม อสังหาริมทรัพย์	กิจกรรมทางวิชาชีพ วิทยาศาสตร์ และเทคนิค	การบริหารสนับสนุน และป้องกันประเทศ	การบริหารราชการ ป้องกันประเทศ	การศึกษา	งานสังคมสงเคราะห์ Health and social work	ศิลปะ ความบันเทิง และบันเทิงการ Art entertainment	บริการด้านอื่นๆ Other service	งานในครัวเรือน ส่วนบุคคล	กิจกรรมขององค์กร		กิจกรรมของ Extra-territorial
หญิง	69.8	114.0	152.2	324.1	418.5	300.7	56.5	286.9	144.3	1.8	30.4	FEMALE
1. ผู้จัดการ ข้าราชการระดับอาวุโส และผู้บริหารระดับสูง	8.7	6.6	11.8	31.7	13.6	2.5	1.8	10.6	-	-	1.2	1. managers, senior officials and Legislators
2. ผู้ประกอบวิชาชีพด้านต่างๆ	3.2	33.4	0.6	88.9	325.2	131.2	3.8	5.3	-	1.7	0.1	2. Professionals
3. เจ้าหน้าที่เทคนิคและผู้ประกอบวิชาชีพที่เกี่ยวข้องกับด้านต่างๆ	12.9	42.0	9.7	61.8	11.7	63.5	6.2	15.8	-	-	9.8	3. Technicians and associate professionals
4. เสมียน	6.7	21.9	37.6	100.0	32.3	29.2	7.6	5.1	-	-	1.8	4. Clerks
5. พนักงานบริการและผู้จำหน่ายสินค้า	26.5	4.7	32.1	12.7	22.2	55.2	17.1	143.0	37.3	-	-	5. Service workers and sell goods
6. ผู้ปฏิบัติงานที่มีฝีมือในด้านการเกษตร ป่าไม้ และประมง	-	1.3	1.1	2.0	0.3	-	0.1	0.2	0.8	-	-	6. Skilled agricultural forest and fishery workers
7. ช่างฝีมือ และผู้ปฏิบัติงานที่เกี่ยวข้อง	-	0.6	0.8	1.6	-	0.2	0.0	12.8	-	-	-	7. Craft and associate professionals
8. ผู้ควบคุมเครื่องจักรโรงงานและเครื่องจักร และผู้ปฏิบัติงานด้านการประกอบ	-	2.2	1.1	0.3	0.1	1.4	0.3	1.9	0.2	-	-	8. Plant and machine controllers and assemblers
9. ผู้ประกอบอาชีพพนักงานพื้นฐาน	11.8	1.2	57.6	25.1	11.8	17.4	19.6	91.7	106.0	0.1	-	9. Elementary occupations
10. คนงานซึ่งมีได้จำแนกไว้ในหมวดอื่น	-	-	-	-	1.4	-	-	0.6	-	-	17.5	10. Workers not classifiable by occupation

ตารางที่ 8 จำนวนผู้จ้างงานที่ จำแนกตามอาชีพ อุตสาหกรรม เพศ และเขตการปกครอง ราชอาณาจักร

TABLE 8 EMPLOYED PERSONS BY OCCUPATION INDUSTRY SEX AND AREA, WHOLE KINGDOM

ไตรมาสที่ 2/2557 : Quarter 2/2014

นอกเขตเทศบาล NON-MUNICIPAL AREA

หน่วยเป็นพัน : In Thousands

อาชีพ	อุตสาหกรรม Industry										การเงินและ การประกันภัย Financial Intermediation	ข้อมูลข่าวสาร และการสื่อสาร Information and communication	ที่พักแรมและ บริการด้านอาหาร Accommodation and food service	การขนส่ง สถานที่เก็บสินค้า Transportation and storage	การขนส่ง การขายปลีก การช้อปปิ้ง whole sale&retail	ไฟฟ้า ก๊าซ ไอน้ำระบบปรับ อากาศ Electricity	จัดหน้า บ้านต้นไม้ และประปา Water supply sewerage, waste	การก่อสร้าง Construction	รวม	เกษตรกรรม การป่าไม้ และการประมง Agriculture	การทำ เหมืองแร่ และเหมืองหิน Mining	การผลิต ไฟฟ้า ก๊าซ ไอน้ำระบบปรับ อากาศ Manufacturing	การคิด ค่าเช่า และซ่อมแซม รถยนต์ และจักรยานยนต์ Motor vehicle and motorcycle repair and maintenance	การซ่อม รถยนต์และ จักรยานยนต์ Motor vehicle and motorcycle repair and maintenance	การขนส่ง สถานที่เก็บสินค้า Transportation and storage	ที่พักแรมและ บริการด้านอาหาร Accommodation and food service	ข้อมูลข่าวสาร และการสื่อสาร Information and communication	การเงินและ การประกันภัย Financial Intermediation	OCCUPATION
	Total	20,713.4	10,127.1	33.9	2,806.0	36.9	43.3	1,433.5	2,583.3	370.3																			
ยอดรวม	20,713.4	10,127.1	33.9	2,806.0	36.9	43.3	1,433.5	2,583.3	370.3	864.3	31.7	148.7	TOTAL																
ชาย	11,538.0	5,809.4	28.2	1,349.1	29.9	32.3	1,221.2	1,292.1	320.8	249.8	22.7	61.1	MALE																
1. ผู้จัดการ ข้าราชการระดับอาวุโส และผู้บังคับบัญชา และผู้บริหาร ระดับสูง Senior managers, senior officials and top managers	425.2	5.9	0.4	45.2	1.6	0.7	118.7	31.4	4.6	8.8	3.2	8.1	1. managers, senior officials and Legislators																
2. ผู้ประกอบวิชาชีพด้านต่างๆ Professionals	269.4	3.6	0.1	26.1	1.2	1.8	5.1	8.9	1.7	1.5	8.9	10.8	2. Professionals																
3. เจ้าหน้าที่เทคนิคและผู้ประกอบวิชาชีพ ที่เกี่ยวข้องกันต่างๆ Technicians and associate professionals	258.3	4.9	0.4	67.3	5.1	2.8	22.0	18.4	4.7	1.4	7.2	22.6	3. Technicians and associate professionals																
4. เสมียน Clerks	142.9	0.5	1.2	29.2	1.5	1.2	-	22.1	13.9	5.8	-	8.8	4. Clerks																
5. พนักงานบริการและผู้จำหน่ายสินค้า Service workers and sell goods	1,103.8	8.0	1.8	30.5	2.0	4.0	1.4	603.3	6.7	196.2	1.6	4.5	5. Service workers and sell goods																
6. ผู้ปฏิบัติงานที่มีฝีมือในด้านการเกษตร ป่านไม้ และประมง Agricultural, fishery and forestry workers	5,260.9	5,209.1	-	13.0	1.2	-	-	5.0	0.3	6.5	-	1.2	6. Skilled agricultural, forest and fishery workers																
7. ช่างฝีมือ และผู้ปฏิบัติงานที่เกี่ยวข้อง Craft and associate professionals	1,678.5	4.8	4.4	560.7	11.5	4.6	7,600	251.3	3.9	6.5	1.8	0.4	7. Craft and associate professionals																
8. ผู้ควบคุมเครื่องจักรโรงงานและเครื่องจักร และผู้ปฏิบัติงานด้านการประกอบ และประกอบ เครื่องจักร Plant and machine controllers and assemblers	1,138.6	105.0	16.2	462.8	2.9	7.9	82.3	102.0	270.0	6.4	-	3.9	8. Plant and machine controllers and assemblers																
9. ผู้ประกอบอาชีพงานพื้นฐาน Elementary occupations	1,255.0	467.5	3.7	112.4	2.5	9.4	231.9	249.8	15.0	16.8	-	0.8	9. Elementary occupations																
10. คนงานซึ่งมิได้จำแนกไว้ในหมวดอื่น Workers not classifiable by occupation	5.6	-	-	1.8	0.4	-	-	-	-	-	-	-	10. Workers not classifiable by occupation																

ตารางที่ 8 จำนวนผู้จ้างงานทำ จ้างแก่ตามอาชีพ และอุตสาหกรรม ทั้งราชอาณาจักร

TABLE 8 EMPLOYED PERSONS OCCUPATION INDUSTRY AND AREA , WHOLE KINGDOM

หน่วยเป็นพัน : In Thousands

อาชีพ	นอกเขตเทศบาล NON-MUNICIPAL AREA												
	อุตสาหกรรม Last Industry												
	รวม เกษตรกรรม การทำเหมืองแร่ และการประมง	การผลิตไฟฟ้า ก๊าซไอน้ำ กระบุงปรับอากาศ	จัดหาน้ำ บำบัดน้ำเสีย และประปา	การขนส่ง และการขนส่ง	การขนส่ง การขายปลีก การขายส่ง	การขนส่ง และสถานที่เก็บสินค้า	ที่พักแรมและบริการด้านอาหาร	ข้อมูลข่าวสาร และการสื่อสาร	กิจกรรมทางการเงินและการประกันภัย	OCCUPATION			
Total Agriculture	Manufacturing	Electricity	Water supply sewerage, waste	Construction	Transportation and storage	Accommodation and food service	Information communication	Financial intermediation					
หญิง	9,175.4	4,317.8	5.6	1,456.9	7.0	11.0	212.3	1,291.2	49.5	614.5	9.0	87.6	FEMALE
1. ผู้จัดการ ข้าราชการระดับอาวุโส และผู้บริหารระดับสูง	162.3	3.3	-	25.3	-	-	8.0	28.9	4.7	17.1	0.8	9.6	1. managers, senior officials and Legislators
2. ผู้ประกอบวิชาชีพด้านต่างๆ	426.4	1.2	-	14.9	0.2	0.3	0.5	7.5	1.5	3.1	3.4	2.8	2. Professionals
3. เจ้าหน้าที่เทคนิคและผู้ประกอบวิชาชีพที่เกี่ยวข้องกับด้านต่างๆ	280.3	2.2	-	73.7	1.1	0.9	7.5	39.8	12.2	7.3	1.5	29.5	3. Technicians and associate professionals
4. เสมียน	350.8	1.9	1.5	85.0	2.8	2.8	8.4	48.0	8.3	14.0	1.1	34.3	4. Clerks
5. พนักงานบริการและผู้จำหน่ายสินค้า	1,767.8	1.5	-	31.5	0.5	-	0.5	983.0	4.4	531.4	1.2	2.9	5. Service workers and sell goods
6. ผู้ปฏิบัติงานที่มีฝีมือในด้านเกษตร ป่าไม้ และประมง	3,965.3	3,952.2	-	2.7	-	0.2	-	3.7	-	0.9	-	0.6	6. Skilled agricultural forest and fishery workers
7. ช่างฝีมือ และผู้ปฏิบัติงานที่เกี่ยวข้อง	619.5	5.6	0.7	534.8	0.2	0.6	43.6	18.8	-	3.1	-	-	7. Craft and associate professionals
8. ผู้ควบคุมเครื่องจักรโรงงานและเครื่องจักร และผู้ปฏิบัติงานด้านกรบกรอบ	497.0	3.7	2.4	474.7	-	-	-	2.5	8.7	-	-	-	8. Plant and machine controllers and assemblers
9. ผู้ประกอบอาชีพพื้นฐาน	1,102.1	346.1	1.1	212.2	1.8	6.1	143.7	159.1	9.7	37.5	1.0	8.0	9. Elementary occupations
10. คนงานซึ่งไม่ได้จำแนกไว้ในหมวดอื่น	3.9	-	-	2.0	0.4	-	-	-	-	-	-	-	10. Workers not classifiable by occupation

ตารางที่ 8 จำนวนผู้มีงานทำ จำแนกตามอาชีพ และอุตสาหกรรม ทวีราชอาณาจักร

TABLE 8 EMPLOYED PERSONS OCCUPATION INDUSTRY AND AREA , WHOLE KINGDOM

ไตรมาสที่ 2/2557 : Quarter 2/2014

นอกเขตเทศบาล NON-MUNICIPAL AREA

หน่วยนับพัน : In Thousands

อาชีพ	อุตสาหกรรม (ต่อ) Industry (Contd.)										ไม่ทราบ	กิจกรรมของ องค์การ Extra- territorial	งานในครัวเรือน ส่วนบุคคล Activities of household	บริการด้านอื่นๆ Other service	ศิลปะ ความบันเทิง และนันทนาการ Art entertainment	กิจกรรมด้านสุขภาพ งานสังคมสงเคราะห์ Health and social work	การบริหารราชการ ป้องกันประเทศ Public admin- istration defence	การศึกษ Education	กิจกรรมทางวิชาชีพ วิทยาศาสตร์ Professional/scientific activities	การบริหารสนับสนุน และป้องกันประเทศ Administrative support service activities	กิจกรรม อสังหาริมทรัพย์ Real estate activities	กิจกรรมทางวิชาชีพ วิทยาศาสตร์ Professional/scientific activities
	การศึกษ Education	Health and social work	Art entertainment	Other service	Activities of household	Extra- territorial	Unknown															
หญิง	14.9	28.5	1.1	3.4	4.2	4.2	3.4	49.2	242.4	314.7	223.3	65.1	133.6	39.0	-	2.5	FEMALE					
1. ผู้จัดการ ข้าราชการระดับอาวุโส และผู้บัญชาการกองทัพอากาศ	1.6	1.1	3.4	45.1	6.3	2.1	1.5	3.5	45.1	6.3	2.1	1.5	3.5	-	-	-	1. managers, senior officials and Legislators					
2. ผู้ประกอบวิชาชีพด้านต่างๆ	-	6.5	1.2	50.4	250.3	74.8	6.8	1.2	50.4	250.3	74.8	6.8	0.7	-	-	0.4	2. Professionals					
3. เจ้าหน้าที่เทคนิคและผู้ประกอบวิชาชีพ ที่เกี่ยวข้องกับด้านต่างๆ	3.4	10.0	2.4	28.5	6.3	44.8	3.5	2.4	28.5	6.3	44.8	3.5	5.5	0.3	-	-	3. Technicians and associate professionals					
4. เสมียน	4.2	4.0	9.8	78.8	21.1	19.3	2.3	9.8	78.8	21.1	19.3	2.3	3.2	-	-	-	4. Clerks					
5. พนักงานบริการและผู้จำหน่ายสินค้า	4.2	0.7	11.1	17.5	22.9	63.8	9.2	11.1	17.5	22.9	63.8	9.2	66.6	15.1	-	-	5. Service workers and sell goods					
6. ผู้ปฏิบัติงานที่มีฝีมือในด้านการเกษตร ป่าไม้ และประมง	-	1.7	0.6	0.5	0.6	-	1.1	0.6	0.5	0.6	-	1.1	0.5	-	-	-	6. Skilled agricultural forest and fishery workers					
7. ช่างฝีมือ และผู้ปฏิบัติงานที่เกี่ยวข้อง	-	-	1.5	0.3	-	-	-	1.5	0.3	-	-	-	10.4	-	-	-	7. Craft and associate professionals					
8. ผู้ควบคุมเครื่องจักรโรงงานและเครื่องจักร และผู้ปฏิบัติงานด้านการประกอบ	-	2.5	0.4	-	-	1.4	-	0.4	-	-	1.4	-	0.7	-	-	-	8. Plant and machine controlers and assemblers					
9. ผู้ประกอบอาชีพงานพื้นฐาน	1.6	2.0	18.8	21.3	7.3	17.1	40.8	18.8	21.3	7.3	17.1	40.8	42.6	23.6	-	0.7	9. Elementary occupations					
10. คนงานซึ่งมิได้จำแนกไว้ในหมวดอื่น	-	-	-	-	-	-	-	-	-	-	-	-	-	-	-	-	1.4	10. Workers not classifiable by occupation				

ตารางที่ 9 จำนวนผู้จ้างงานทำ จำแนกตามอาชีพ จำนวนชั่วโมงทำงานต่อสัปดาห์ การมีเวลาเหลือพอและต้องการทำงานเพิ่มขึ้น ทวีราชอาณาจักร

TABLE 9 EMPLOYED PERSONS BY OCCUPATION, HOURS WORKED PER WEEK, AVAILABILITY FOR ADDITIONAL WORK, WHOLE KINGDOM

ไตรมาสที่ 2/2557 : Quarter 2/2014 หน่วยเป็นพัน : In Thousands

จำนวนชั่วโมงทำงาน และ การมีเวลาเหลือพอ และต้องการทำงานเพิ่มขึ้น	อาชีพ Occupation											HOURS WORKED, AND AVAILABILITY FOR ADDITIONAL WORK
	รวม	ผู้จัดการ Legislators & Managers	ผู้ประกอบวิชาชีพ ด้านต่างๆ Professional	เจ้าหน้าที่เทคนิค และผู้ประกอบ วิชาชีพ Technicians	เสมียน Clerks	ผู้จำหน่ายสินค้า Service Workers	ด้านเกษตร ป่าไม้และประมง Agricultural & Fishery	ช่างฝีมือและผู้ปฏิบัติ งานที่เกี่ยวข้อง Craft & associat	ผู้ควบคุมเครื่องจักร งานด้านการประกอบ Plant & Machine controls	ผู้ประกอบอาชีพ งานพื้นฐาน Elementary occupations	คนงานซึ่งมี ได้จำแนกไว้ ในหมวดอื่น Not classifiable	
ยอดรวม	37,815.0	1,568.9	2,145.7	1,775.2	1,485.5	7,279.0	11,270.9	4,535.6	3,569.9	4,121.1	63.3	63.3
มี	388.2	4.7	5.7	4.8	3.2	22.0	217.6	32.3	18.5	79.6	-	Available
ไม่มี	37,426.8	1,564.2	2,140.1	1,770.5	1,482.3	7,257.0	11,053.3	4,503.3	3,551.4	4,041.5	63.3	Not available
มีงานประจำไม่ได้ทำงาน	463.0	5.4	51.3	4.4	3.6	26.8	315.1	18.8	16.1	21.5	-	With job not work
มี	50.9	0.3	1.0	1.4	1.1	2.7	35.1	1.7	2.3	5.3	-	Available
ไม่มี	412.1	5.1	50.4	3.0	2.6	24.1	280.0	17.1	13.8	16.2	-	Not available
1-9 ชั่วโมง	190.6	2.3	17.9	1.7	-	7.3	128.2	13.1	3.8	16.4	-	19 hours
มี	16.9	-	1.0	-	-	0.3	10.1	1.3	1.0	3.1	-	Available
ไม่มี	173.7	2.3	16.9	1.7	-	7.0	118.1	11.8	2.8	13.2	-	Not available
10-19 ชั่วโมง	900.6	7.7	41.0	5.0	2.0	44.6	690.0	32.0	13.7	64.6	-	1019 hours
มี	54.5	0.3	0.5	0.3	-	1.5	37.6	0.9	1.5	12.0	-	Available
ไม่มี	846.1	7.4	40.6	4.7	2.0	43.1	652.5	31.2	12.2	52.6	-	Not available
20-29 ชั่วโมง	2,419.6	35.2	90.9	24.0	29.5	145.2	1,762.5	116.5	46.9	168.8	-	2029 hours
มี	92.4	0.3	0.1	0.1	0.1	4.8	56.2	6.3	3.1	21.5	-	Available
ไม่มี	2,327.2	34.9	90.9	23.9	29.4	140.4	1,706.3	110.2	43.9	147.3	-	Not available
30-34 ชั่วโมง	1,740.4	35.4	55.4	38.7	14.1	182.5	1,083.3	120.5	53.4	157.2	-	3034 hours
มี	43.4	0.1	-	0.3	0.9	3.4	23.7	5.1	2.1	7.9	-	Available
ไม่มี	1,697.0	35.3	55.4	38.4	13.2	179.1	1,059.6	115.4	51.3	149.3	-	Not available
35-39 ชั่วโมง	4,082.9	236.2	625.3	249.1	250.7	533.4	1,548.4	225.1	138.7	271.1	5.0	3539 hours
มี	36.8	2.5	0.9	-	-	1.4	21.3	4.0	0.7	6.1	-	Available
ไม่มี	4,046.1	233.7	624.3	249.1	250.7	532.0	1,527.1	221.0	138.0	265.1	5.0	Not available
40-49 ชั่วโมง	18,362.2	926.8	1,111.3	1,192.4	1,005.8	3,137.6	3,864.0	2,779.2	1,886.7	2,405.4	53.0	4049 hours
มี	80.1	1.2	1.9	2.3	1.1	5.5	30.6	9.5	5.9	22.1	-	Available
ไม่มี	18,282.1	925.6	1,109.4	1,190.1	1,004.6	3,132.1	3,833.4	2,769.7	1,880.8	2,383.3	53.0	Not available
50 ชั่วโมงขึ้นไป	9,655.6	319.9	152.6	259.9	179.8	3,201.6	1,879.4	1,230.5	1,410.5	1,016.2	5.3	50hours and over
มี	13.2	-	0.4	0.4	-	2.4	3.0	3.5	1.9	1.6	-	Available
ไม่มี	9,642.5	319.9	152.2	259.5	179.8	3,199.2	1,876.3	1,226.9	1,408.6	1,014.6	5.3	Not available

ตารางที่ 9 จำนวนผู้จ้างทำ งานนอกอาชีพ จำนวนชั่วโมงทำงานต่อสัปดาห์ การมีเวลาพักผ่อนและต้องทำงานเพิ่มขึ้น และเพศ ทั้งราชอาณาจักร

TABLE 9 EMPLOYED PERSONS BY OCCUPATION, HOURS WORKED PER WEEK, AVAILABILITY FOR ADDITIONAL WORK AND SEX , WHOLE KINGDOM

จำนวนชั่วโมงทำงาน เพศ และ การมีเวลาพักผ่อน และต้องทำงานเพิ่มขึ้น	รวม Legislators & Managers	ผู้ประกอบอาชีพ ส่วนตัว Professional	เจ้าหน้าที่เทคนิค และผู้ประกอบ วิชาชีพ Technicians	เสมียน Clerks	พนักงานบริการ ผู้จำหน่ายสินค้า Service Workers	ด้านการเกษตร ป่าไม้และประมง Agricultural & Fishery	ช่างฝีมือและผู้ปฏิบัติ งานที่เกี่ยวข้อง Craft & associat	ผู้ประกอบอาชีพ งานพื้นฐาน Elementary occupations	คนงานที่มี ได้งานใหม่ ในหมวดอื่น Not Classifiable	HOURS WORKED, SEX AND AVAILABILITY FOR ADDITIONAL WORK
ชาย	20,677.1	1,044.2	906.2	846.0	4,680	2,993.5	6,457.7	2,066.8	35.9	Available
หญิง	240.9	3.4	2.4	2.8	0.2	5.7	144.5	46.2	-	Available
ไม่	20,436.2	1,040.8	903.8	843.1	4,678	2,987.8	6,313.2	2,020.7	35.9	Not available
ไม่ มีงานประจำแต่ไม่ได้ทำงาน	257.0	3.8	17.0	2.9	0.2	8.9	186.3	11.9	-	With job not work
มี	32.1	0.3	0.5	1.3	-	0.9	2.2	4.0	-	Available
ไม่	224.9	3.5	16.5	1.5	0.2	7.9	164.3	7.8	-	Not available
1-9 ชั่วโมง	92.2	1.6	5.7	1.0	-	3.1	65.8	7.6	-	1-9 hours
มี	11.3	-	0.1	-	-	0.1	7.4	1.9	-	Available
ไม่	80.9	1.6	5.6	1.0	-	3.0	58.4	5.6	-	Not available
10-19 ชั่วโมง	456.4	3.8	16.1	3.1	-	16.2	351.5	34.4	-	10-19 hours
มี	30.3	0.1	0.3	0.3	-	0.0	21.0	7.2	-	Available
ไม่	426.1	3.6	15.9	2.8	-	16.2	330.4	27.2	-	Not available
20-29 ชั่วโมง	1,222.8	25.7	40.8	8.2	8.4	52.1	899.4	79.6	-	20-29 hours
มี	54.1	0.1	-	-	-	1.4	34.9	11.4	-	Available
ไม่	1,168.7	25.6	40.8	8.2	8.4	50.7	864.5	68.3	-	Not available
30-34 ชั่วโมง	904.9	28.6	24.1	13.4	5.8	58.1	571.2	84.7	-	30-34 hours
มี	28.1	0.1	-	-	-	1.1	18.3	4.5	-	Available
ไม่	876.8	28.5	24.1	13.4	5.8	57.0	552.9	80.2	-	Not available
35-39 ชั่วโมง	2,103.3	171.4	231.1	138.6	79.1	259.2	831.0	144.5	4.5	35-39 hours
มี	22.5	2.1	0.0	-	-	0.1	15.3	2.5	-	Available
ไม่	2,080.8	169.3	231.0	138.6	79.1	259.1	815.7	142.0	4.5	Not available
40-49 ชั่วโมง	10,189.6	588.0	500.5	532.1	307.8	1,291.6	2,298.8	1,207.8	29.6	40-49 hours
มี	54.6	0.8	1.5	1.0	0.2	1.8	23.0	4.5	-	Available
ไม่	10,135.0	587.2	499.0	531.1	307.5	1,289.8	2,275.9	1,285.9	29.6	Not available
50 ชั่วโมงขึ้นไป	5,451.0	221.5	70.8	146.7	66.8	1,304.4	1,253.7	964.0	1.7	50 hours and over
มี	7.9	-	-	0.2	-	0.3	2.6	1.4	-	Available
ไม่	5,443.1	221.5	70.8	146.5	66.8	1,304.0	1,251.1	962.7	1.7	Not available
หญิง	17,138.0	524.6	1,239.6	929.3	1,017.4	4,285.5	4,813.2	2,054.3	27.4	Available
มี	147.3	1.3	3.3	1.9	2.9	16.2	73.1	33.5	-	Available
ไม่	16,990.7	523.4	1,236.3	927.3	1,014.5	4,269.3	4,740.1	2,020.8	27.4	Not available
ไม่ มีงานประจำแต่ไม่ได้ทำงาน	206.1	1.6	34.3	1.6	3.5	18.0	128.8	9.6	-	With job not work
มี	18.8	-	0.5	0.1	1.1	1.8	13.1	1.3	-	Available
ไม่	187.3	1.6	33.8	1.5	2.4	16.2	115.7	8.3	-	Not available
1-9 ชั่วโมง	98.4	0.7	12.2	0.7	-	4.2	62.4	8.8	-	1-9 hours
มี	5.6	-	0.9	-	-	0.2	2.7	1.2	-	Available
ไม่	92.8	0.7	11.4	0.7	-	4.0	59.7	7.6	-	Not available
10-19 ชั่วโมง	444.2	4.0	24.9	1.9	2.0	28.4	388.6	30.2	-	10-19 hours
มี	24.2	0.2	0.2	-	-	1.5	16.5	4.8	-	Available
ไม่	420.0	3.8	24.7	1.9	2.0	26.8	322.0	25.4	-	Not available
20-29 ชั่วโมง	1,196.9	9.5	50.1	15.8	21.1	93.1	863.1	89.2	-	20-29 hours
มี	38.4	0.2	0.1	0.1	0.1	3.4	21.4	10.1	-	Available
ไม่	1,158.5	9.3	50.1	15.7	21.0	89.7	841.8	79.1	-	Not available
30-34 ชั่วโมง	835.5	6.8	31.3	25.3	8.3	124.4	512.1	63.0	-	30-34 hours
มี	15.2	-	-	0.3	0.9	2.3	5.4	3.4	-	Available
ไม่	820.3	6.8	31.3	25.0	7.4	122.1	506.7	69.1	-	Not available
35-39 ชั่วโมง	1,979.6	64.8	394.2	110.5	171.6	274.3	717.4	126.6	0.4	35-39 hours
มี	14.3	0.4	0.9	-	-	1.3	6.0	3.6	-	Available
ไม่	1,965.3	64.4	393.3	110.5	171.6	273.0	711.4	123.0	0.4	Not available
40-49 ชั่วโมง	8,172.7	338.8	610.8	660.3	698.0	1,846.0	1,565.2	1,197.7	23.4	40-49 hours
มี	25.5	0.4	0.4	1.3	0.9	3.7	7.6	8.4	-	Available
ไม่	8,147.2	338.4	610.4	659.0	697.1	1,842.3	1,557.6	1,189.2	23.4	Not available
50 ชั่วโมงขึ้นไป	4,204.7	98.4	81.8	113.2	113.1	1,897.2	625.7	446.5	3.6	50 hours and over
มี	5.3	-	-	0.2	-	2.0	0.4	0.6	-	Available
ไม่	4,199.4	98.4	81.4	113.0	113.1	1,895.2	625.3	446.0	3.6	Not available

ตารางที่ 9 จำนวนผู้มีงานทำ จำนวนชั่วโมงทำงานต่อสัปดาห์ การมีเวลาเหลือพอและต้องการทำงานเพิ่มขึ้น เพศ และเขตการปกครอง ทั่วราชอาณาจักร (ต่อ)

TABLE 9 EMPLOYED PERSONS BY OCCUPATION, HOURS WORKED PER WEEK, AVAILABILITY FOR ADDITIONAL WORK, SEX AND AREA, WHOLE KINGDOM (Contd.)

จำนวนชั่วโมงทำงาน เพศ และ การมีเวลาเหลือพอ และต้องการทำงานเพิ่มขึ้น	ในเขตเทศบาล MUNICIPAL AREA											HOURS WORKED, SEX AND AVAILABILITY FOR ADDITIONAL WORK
	รวม	ผู้บัญชาการ Legislators & Managers	ผู้ประกอบวิชาชีพ ด้านต่างๆ Professional	เจ้าหน้าที่เทคนิค และผู้ประกอบ วิชาชีพ Technicians	เสมียน Clerks	พนักงานบริการ ผู้จำหน่ายสินค้า Service Workers	อาชีพ Occupation	ช่างฝีมือและผู้ปฏิบัติ งานที่เกี่ยวข้อง Craft & associat	ผู้ควบคุมเครื่องจักร งานด้านการประกอบ Plant & Machine controlors	ผู้ประกอบอาชีพ งานพื้นฐาน Elementary occupations	คนงานซึ่งมี ได้จำแนกไว้ ในหมวดอื่น Not classifiable	
ยอดรวม(ชาย)	9,139.0	619.0	636.8	587.7	325.2	1,889.7	1,196.8	1,695.7	1,346.0	811.9	30.3	30.3
มี	42.6	1.0	0.5	-	0.2	3.3	18.6	5.3	4.6	9.1	-	Available
ไม่มี	9,096.4	618.0	636.3	587.7	324.9	1,886.4	1,178.2	1,690.4	1,341.4	802.8	30.3	Not available
มีงานประจำแต่ไม่ได้ทำงาน	68.5	3.2	8.8	1.5	0.0	2.9	42.7	3.1	3.4	2.9	-	With job not work
มี	4.2	0.1	0.1	-	-	0.3	2.2	0.4	0.6	0.6	-	Available
ไม่มี	64.3	3.2	8.7	1.5	0.0	2.6	40.5	2.7	2.8	2.3	-	Not available
1-9 ชั่วโมง	21.2	0.8	4.7	1.0	-	1.7	8.0	3.6	0.2	1.2	-	1-9 hours
มี	1.3	-	0.1	-	-	0.1	-	0.7	0.2	0.2	-	Available
ไม่มี	20.0	0.8	4.6	1.0	-	1.6	8.0	2.9	0.1	1.0	-	Not available
10-19 ชั่วโมง	96.4	1.5	9.4	1.7	-	7.3	56.8	6.4	5.6	7.9	-	10-19 hours
มี	6.2	-	-	-	-	0.0	3.1	0.1	1.1	1.9	-	Available
ไม่มี	90.3	1.5	9.4	1.7	-	7.3	53.7	6.3	4.4	6.0	-	Not available
20-29 ชั่วโมง	292.6	14.4	25.2	4.7	6.7	27.1	154.9	25.7	15.4	18.6	-	20-29 hours
มี	9.4	0.1	-	-	-	0.4	4.7	1.5	0.2	2.4	-	Available
ไม่มี	283.2	14.3	25.2	4.7	6.7	26.6	150.1	24.2	15.2	16.2	-	Not available
30-34 ชั่วโมง	250.6	15.2	13.9	8.1	4.0	26.7	114.2	23.7	25.4	19.5	-	30-34 hours
มี	4.9	0.1	-	-	-	0.4	2.2	0.5	0.6	1.1	-	Available
ไม่มี	245.8	15.1	13.9	8.1	4.0	26.3	112.0	23.2	24.7	18.4	-	Not available
35-39 ชั่วโมง	774.0	71.0	137.2	86.3	43.9	136.9	142.4	53.7	48.1	50.4	4.2	35-39 hours
มี	2.7	0.3	0.0	-	-	0.1	1.7	0.4	0.1	0.1	-	Available
ไม่มี	771.4	70.8	137.2	86.3	43.9	136.7	140.7	53.3	48.1	50.3	4.2	Not available
40-49 ชั่วโมง	5,071.2	393.0	384.2	390.3	225.2	860.9	443.6	1,122.0	727.0	500.7	24.4	40-49 hours
มี	12.7	0.5	0.2	-	0.2	1.8	3.9	1.5	1.6	2.9	-	Available
ไม่มี	5,058.5	392.5	383.9	390.3	225.0	859.1	439.7	1,120.5	725.3	497.8	24.4	Not available
50 ชั่วโมงขึ้นไป	2,564.5	120.0	53.3	94.2	45.4	826.3	234.2	457.5	521.0	210.9	1.7	50 hours and over
มี	1.4	-	-	-	-	0.3	0.8	0.1	0.2	-	-	Available
ไม่มี	2,563.1	120.0	53.3	94.2	45.4	826.1	233.4	457.4	520.8	210.9	1.7	Not available

ไตรมาสที่ 2/2557 : Quarter 2/2014

หน่วยเป็นพัน : In Thousands

ตารางที่ 9 จำนวนผู้มีงานทำ จำนวนชั่วโมงทำงานต่อสัปดาห์ การมีเวลาเหลือพอและต้องการทำงานเพิ่มขึ้น เพศ และเขตการปกครอง ทวีราชอาณาจักร (ต่อ)

TABLE 9 EMPLOYED PERSONS BY OCCUPATION, HOURS WORKED PER WEEK, AVAILABILITY FOR ADDITIONAL WORK, SEX AND AREA, WHOLE KINGDOM (Contd.)

ไตรมาสที่ 2/2557 : Quarter 2/2014

ในเขตเทศบาล MUNICIPAL AREA

หน่วยเป็นพัน : in Thousands

จำนวนชั่วโมงทำงาน เพศ และ การมีเวลาเหลือพอ และต้องการทำงานเพิ่มขึ้น	อาชีพ Occupation														HOURS WORKED, SEX AND AVAILABILITY FOR ADDITIONAL WORK
	รวม	ผู้จัดการ ผู้บริหาร Legislators & Managers	ผู้ประกอบวิชาชีพ ด้านต่างๆ Professional	เจ้าหน้าที่เทคนิค และผู้ประกอบ วิชาชีพ Technicians	เสมียน Clerks	ผู้จำหน่ายสินค้า Service Workers	ด้านการเกษตร ป่าไม้และประมง Agricultural & Fishery	ช่างฝีมือและผู้ปฏิบัติ งานที่เกี่ยวข้อง Craft & associat	ผู้ควบคุมเครื่องจักร งานด้านการประกอบ Plant & Machine controlors	ผู้ประกอบอาชีพ งานพื้นฐาน Elementary occupations	คนงานซึ่งมี ได้จำแนกไว้ ในหมวดอื่น Not classifiable	TOTAL(FEMALE)			
ยอดรวม(หญิง)	7,962.6	362.4	813.2	648.9	666.6	2,517.7	847.9	541.9	588.3	952.3	23.6	23.6	-	Available	
มี	36.9	0.2	1.8	1.5	2.4	6.5	9.8	4.5	1.6	8.7	-	-	-	Available	
ไม่มี	7,925.7	362.1	811.3	647.4	664.2	2,511.2	838.1	537.4	586.7	943.6	23.6	23.6	-	Not available	
มีงานประจำแต่ไม่ได้ทำงาน	61.7	0.3	17.9	1.6	3.1	8.5	24.4	1.0	2.2	2.7	-	-	-	With job not work	
มี	4.8	-	0.3	0.1	1.1	0.6	1.4	0.1	-	1.3	-	-	-	Available	
ไม่มี	56.9	0.3	17.7	1.5	2.0	7.9	23.0	1.0	2.2	1.4	-	-	-	Not available	
1-9 ชั่วโมง	22.1	0.7	6.0	0.6	-	1.8	8.6	1.1	1.8	1.5	-	-	-	1-9 hours	
มี	0.8	-	0.2	-	-	0.2	0.1	0.1	-	0.1	-	-	-	Available	
ไม่มี	21.3	0.7	5.7	0.6	-	1.6	8.5	1.0	1.8	1.4	-	-	-	Not available	
10-19 ชั่วโมง	92.3	2.7	13.5	1.1	1.0	11.6	50.3	3.5	1.5	7.2	-	-	-	10-19 hours	
มี	4.0	0.2	-	-	-	0.3	2.2	0.7	0.1	0.5	-	-	-	Available	
ไม่มี	88.3	2.4	13.5	1.1	1.0	11.3	48.1	2.8	1.4	6.7	-	-	-	Not available	
20-29 ชั่วโมง	278.3	6.1	27.5	7.9	14.0	45.4	137.5	16.4	3.5	20.0	-	-	-	20-29 hours	
มี	8.9	-	0.1	-	0.1	0.7	3.4	0.9	-	3.9	-	-	-	Available	
ไม่มี	269.4	6.1	27.4	7.9	13.9	44.7	134.1	15.6	3.5	16.1	-	-	-	Not available	
30-34 ชั่วโมง	264.9	3.5	21.4	20.7	6.0	67.3	111.0	14.3	0.3	20.2	-	-	-	30-34 hours	
มี	2.6	-	-	0.3	0.3	0.9	0.6	0.3	-	0.3	-	-	-	Available	
ไม่มี	262.3	3.5	21.4	20.5	5.7	66.3	110.5	14.1	0.3	19.9	-	-	-	Not available	
35-39 ชั่วโมง	768.0	33.8	227.1	70.1	91.5	129.1	124.7	34.8	9.1	47.8	-	-	-	35-39 hours	
มี	5.5	-	0.9	-	-	0.2	1.1	1.3	0.7	1.3	-	-	-	Available	
ไม่มี	762.5	33.8	226.2	70.1	91.5	128.9	123.7	33.5	8.4	46.5	-	-	-	Not available	
40-49 ชั่วโมง	4,385.0	254.8	444.5	479.9	471.1	1,169.9	292.5	318.6	338.8	594.0	20.9	20.9	-	40-49 hours	
มี	7.8	-	-	1.2	0.9	2.3	1.1	0.3	0.8	1.2	-	-	-	Available	
ไม่มี	4,377.2	254.8	444.5	478.7	470.2	1,167.7	291.4	318.3	338.0	592.7	20.9	20.9	-	Not available	
50 ชั่วโมงขึ้นไป	2,090.4	60.5	55.2	67.0	80.0	1,084.1	98.9	152.0	231.1	259.0	2.7	2.7	-	50 hours and over	
มี	2.6	-	0.4	-	-	1.3	-	0.9	-	-	-	-	-	Available	
ไม่มี	2,087.8	60.5	54.8	67.0	80.0	1,082.8	98.9	151.1	231.1	259.0	2.7	2.7	-	Not available	

ตารางที่ 9 จำนวนผู้มีงานทำ จำแนกตามอาชีพ จำนวนชั่วโมงทำงานต่อสัปดาห์ การมีเวลาเหลือพอและต้องการทำงานเพิ่มขึ้น เพศ และเขตการปกครอง ทวีราชอาณาจักร (ต่อ)

TABLE 9 EMPLOYED PERSONS BY OCCUPATION, HOURS WORKED PER WEEK, AVAILABILITY FOR ADDITIONAL WORK, SEX AND AREA, WHOLE KINGDOM(Contd.)

หน่วยเป็นพัน : In Thousands

จำนวนชั่วโมงทำงาน เพศ และ การมีเวลาเหลือพอ และต้องการทำงานเพิ่มขึ้น	อาชีพ Occupation											คนงานซึ่งมี ได้จำแนกไว้ ในหมวดอื่น Not classifiable	TOTAL(MALE)
	รวม	ผู้จัดการ ผู้บริหาร Legislators & Managers	ผู้ประกอบการวิชาชีพ ด้านต่างๆ Professional	เจ้าหน้าที่เทคนิค และผู้ประกอบ วิชาชีพ Technicians	เสมียน Clerks	พนักงานบริการ ผู้จำหน่ายสินค้า Service Workers	ด้านการเกษตร ป่าไม้และประมง Agricultural & Fishery	ช่างฝีมือและผู้ปฏิบัติ งานที่เกี่ยวข้อง Craft & associat	ผู้ควบคุมเครื่องจักร งานด้านการประกอบ Plant & Machine controllers	ผู้ประกอบอาชีพ งานพื้นฐาน Elementary occupations	Not classifiable		
ยอดรวม(ชาย)	11,538.0	425.2	269.4	258.3	142.9	1,103.8	5,260.9	1,678.5	1,138.6	1,255.0	5.6	5.6	5.6
มี	198.3	2.4	1.9	2.8	-	2.4	125.9	16.6	9.2	37.0	-	-	Available
ไม่มี	11,339.8	422.8	267.5	255.5	142.9	1,101.4	5,134.9	1,661.9	1,129.4	1,217.9	5.6	5.6	Not available
มีงานประจำแต่ไม่ได้ทำงาน	188.5	0.6	8.2	1.3	0.1	6.0	143.6	10.7	8.9	9.0	-	-	With job not work
มี	27.9	0.2	0.4	1.3	-	0.7	19.8	0.5	1.6	3.4	-	-	Available
ไม่มี	160.5	0.4	7.8	-	0.1	5.3	123.8	10.2	7.3	5.6	-	-	Not available
1-9 ชั่วโมง	71.0	0.8	1.0	-	-	1.4	57.7	2.4	1.2	6.4	-	-	1-9 hours
มี	10.0	-	-	-	-	-	7.4	-	0.9	1.7	-	-	Available
ไม่มี	61.0	0.8	1.0	-	-	1.4	50.3	2.4	0.4	4.6	-	-	Not available
10-19 ชั่วโมง	360.0	2.3	6.7	1.4	-	8.9	294.7	13.2	6.3	26.5	-	-	10-19 hours
มี	24.1	0.1	0.3	0.3	-	-	18.0	-	0.3	5.3	-	-	Available
ไม่มี	335.9	2.2	6.5	1.2	-	8.9	276.7	13.2	6.0	21.3	-	-	Not available
20-29 ชั่วโมง	930.2	11.3	15.6	3.6	1.7	25.0	744.6	42.3	25.1	61.0	-	-	20-29 hours
มี	44.7	-	-	-	-	0.9	30.1	2.2	2.5	9.0	-	-	Available
ไม่มี	885.5	11.3	15.6	3.6	1.7	24.1	714.4	40.2	22.6	52.1	-	-	Not available
30-34 ชั่วโมง	654.3	13.4	10.2	5.3	1.8	31.4	457.0	48.1	21.8	65.2	-	-	30-34 hours
มี	23.3	-	-	-	-	0.7	16.1	3.0	-	3.5	-	-	Available
ไม่มี	631.0	13.4	10.2	5.3	1.8	30.7	440.9	45.2	21.8	61.8	-	-	Not available
35-39 ชั่วโมง	1,329.3	100.4	93.9	52.3	35.2	122.3	688.6	73.2	68.9	94.1	0.4	0.4	35-39 hours
มี	19.8	1.8	-	-	-	-	13.6	2.0	-	2.4	-	-	Available
ไม่มี	1,309.4	98.5	93.9	52.3	35.2	122.3	675.0	71.2	68.9	91.8	0.4	0.4	Not available
40-49 ชั่วโมง	5,118.4	195.0	116.4	141.8	82.6	430.7	1,855.3	1,021.1	563.4	707.1	5.2	5.2	40-49 hours
มี	41.9	0.2	1.3	1.0	-	-	19.1	6.7	2.8	10.8	-	-	Available
ไม่มี	5,076.5	194.7	115.1	140.8	82.6	430.7	1,836.2	1,014.4	560.6	696.3	5.2	5.2	Not available
50 ชั่วโมงขึ้นไป	2,886.5	101.5	17.5	52.5	21.4	478.1	1,019.5	467.4	443.0	285.6	-	-	50 hours and over
มี	6.5	-	-	0.2	-	0.1	1.8	2.3	1.1	1.0	-	-	Available
ไม่มี	2,880.0	101.5	17.5	52.3	21.4	478.0	1,017.7	465.1	441.9	284.6	-	-	Not available

ตารางที่ 9 จำนวนผู้มีงานทำ จำแนกตามอาชีพ จำนวนชั่วโมงทำงานต่อสัปดาห์ การมีเวลาเหลือพอและต้องการทำงานเพิ่มขึ้น เพศ และเขตการปกครอง ทัวราชอาณาจักร (ต่อ)

TABLE 9 EMPLOYED PERSONS BY OCCUPATION, HOURS WORKED PER WEEK, AVAILABILITY FOR ADDITIONAL WORK, SEX AND AREA, WHOLE KINGDOM(Contd.)

ไตรมาสที่ 2/2557 : Quarter 2/2014

นอกเขตเทศบาล NON-MUNICIPAL AREA

หน่วยเป็นพัน : In Thousands

จำนวนชั่วโมงทำงาน เพศ และ การมีเวลาเหลือพอ และต้องการทำงานเพิ่มขึ้น	อาชีพ Occupation													HOURS WORKED, SEX AND AVAILABILITY FOR ADDITIONAL WORK
	รวม	ผู้จัดการ Legislators & Managers	ผู้ประกอบการวิชาชีพ Profes- sional	เจ้าหน้าที่เทคนิค และผู้ประกอบ วิชาชีพ Technicians	เสมียน Clerks	พนักงานบริการ ผู้จำหน่ายสินค้า Service Workers	ด้านการเกษตร ป่าไม้และประมง Agricultural & Fishery	ช่างฝีมือและผู้ปฏิบัติ งานที่เกี่ยวข้อง Craft & associat	ผู้ควบคุมเครื่องจักร งานด้านการประกอบ Plant & Machine controllers	ผู้ประกอบอาชีพ งานพื้นฐาน Elementary occupations	คนงานซึ่งมี ได้จำแนกไว้ ในหมวดอื่น Not classifiable	3.9	TOTAL(FEMALE)	
ยอดรวม(หญิง)	9,175.4	162.3	426.4	280.3	350.8	1,767.8	3,965.3	619.5	497.0	1,102.1	3.9	3.9	3.9	
มี	110.4	1.0	1.4	0.4	0.6	9.7	63.3	6.0	3.1	24.8	-	-	Available	
ไม่มี	9,065.0	161.2	425.0	279.9	350.3	1,758.1	3,902.0	613.5	493.9	1,077.3	3.9	3.9	Not available	
มีงานประจำแต่ไม่ได้ทำงาน	144.4	1.3	1.64	-	0.4	9.4	104.4	4.0	1.6	7.0	-	-	With job not work	
มี	14.0	-	0.2	-	-	1.1	11.8	0.8	0.1	-	-	-	Available	
ไม่มี	130.4	1.3	1.62	-	0.4	8.3	92.6	3.2	1.5	7.0	-	-	Not available	
1-9 ชั่วโมง	76.3	-	6.2	0.1	-	2.4	53.8	5.9	0.6	7.3	-	-	1-9 hours	
มี	4.8	-	0.6	-	-	-	2.6	0.5	-	1.1	-	-	Available	
ไม่มี	71.5	-	5.6	0.1	-	2.4	51.2	5.4	0.6	6.2	-	-	Not available	
10-19 ชั่วโมง	351.9	1.3	11.4	0.8	1.0	16.8	288.3	8.9	0.4	23.0	-	-	10-19 hours	
มี	20.2	-	0.2	-	-	1.3	14.3	0.1	-	4.3	-	-	Available	
ไม่มี	331.7	1.3	11.2	0.8	1.0	15.5	273.9	8.8	0.4	18.7	-	-	Not available	
20-29 ชั่วโมง	918.6	3.4	22.6	7.9	7.1	47.7	725.7	32.1	2.8	69.2	-	-	20-29 hours	
มี	29.5	0.2	-	0.1	-	2.7	18.0	1.8	0.4	6.3	-	-	Available	
ไม่มี	889.1	3.2	22.6	7.8	7.1	45.0	707.7	30.3	2.5	62.9	-	-	Not available	
30-34 ชั่วโมง	570.6	3.3	9.8	4.5	2.2	57.1	401.1	34.3	6.0	52.3	-	-	30-34 hours	
มี	12.6	-	-	-	0.6	1.4	4.8	1.3	1.5	3.1	-	-	Available	
ไม่มี	558.0	3.3	9.8	4.5	1.7	55.7	396.3	33.0	4.5	49.2	-	-	Not available	
35-39 ชั่วโมง	1,211.6	31.1	167.1	40.4	80.1	145.2	592.6	63.3	12.6	78.8	0.4	0.4	35-39 hours	
มี	8.9	0.4	-	-	-	1.1	4.9	0.2	-	2.2	-	-	Available	
ไม่มี	1,202.8	30.7	167.1	40.4	80.1	144.1	587.7	63.1	12.6	76.6	0.4	0.4	Not available	
40-49 ชั่วโมง	3,787.7	84.0	166.3	180.5	226.9	676.1	1,272.7	317.4	257.5	603.7	2.5	2.5	40-49 hours	
มี	17.7	0.4	0.4	0.2	-	1.4	6.5	1.0	0.6	7.2	-	-	Available	
ไม่มี	3,770.0	83.6	165.9	180.3	226.9	674.7	1,266.2	316.5	257.0	596.5	2.5	2.5	Not available	
50 ชั่วโมงขึ้นไป	2,114.3	37.9	26.6	46.2	33.1	813.1	526.8	153.5	215.4	260.8	1.0	1.0	50 hours and over	
มี	2.7	-	-	0.2	-	0.7	0.4	0.2	0.5	0.6	-	-	Available	
ไม่มี	2,111.6	37.9	26.6	46.0	33.1	812.4	526.4	153.3	214.9	260.2	1.0	1.0	Not available	

ตารางที่ 10 จำนวนผู้มีงานทำ จำนวนตามอุตสาหกรรม จำนวนชั่วโมงทำงานต่อสัปดาห์ การมีเวลาเหลือพอและต้องการทำงานเพิ่มขึ้น ที่ราชอาณาจักร (ต่อ)
 TABLE 10 EMPLOYED PERSONS BY INDUSTRY, HOURS WORKED PER WEEK, AVAILABILITY FOR ADDITIONAL WORK, WHOLE KINGDOM (Contd.)

ไตรมาสที่ 2/2557 : Quarter 2/2014

หน่วยเป็นพัน : In Thousands

จำนวนชั่วโมงทำงาน และ การมีเวลาเหลือพอ และต้องการทำงานเพิ่มขึ้น	อุตสาหกรรม (ต่อ) Industry (Contd.)										HOURS WORKED, AND AVAILABILITY FOR ADDITIONAL WORK	
	กิจกรรม อสังหาริมทรัพย์ Real estate activities	กิจกรรมทางวิชาชีพ วิทย์และเทคโนโลยี Professional, scientific technical activities	การบริหารสนับสนุน และป้องกันประเทศ Administrative support service activities	บริการราชการ ป้องกันประเทศ Public admin- istration defence	การศึกษา Education	กิจกรรมด้านสุขภาพ งานสังคมสงเคราะห์ Health and social work	ศิลปะ ความบันเทิง และนันทนาการ Art, entertainment	บริการด้านอื่นๆ Other service	งานไม่ครัวเรือน ส่วนบุคคล Activities of household	กิจกรรมของ องค์กร Extra- territorial		ไม่ทราบ Unknown
ยอดรวม	144.8	319.2	505.2	1,604.0	1,161.0	685.4	270.8	734.7	227.3	4.5	62.5	TOTAL
มี	0.1	0.3	2.0	6.5	5.6	1.7	4.4	4.6	2.4	-	0.7	Available
ไม่มี	144.8	318.8	503.2	1,597.4	1,155.4	683.7	266.4	730.1	224.8	4.5	61.8	Not available
มีงานประจำแต่ไม่ได้ทำงาน	1.6	3.7	2.0	3.8	53.4	1.6	2.2	1.8	0.0	-	-	With job not work
มี	0.1	-	-	1.3	1.7	0.3	1.0	0.5	-	-	-	Available
ไม่มี	1.5	3.7	2.0	2.5	51.7	1.3	1.2	1.3	0.0	-	-	Not available
19 ชั่วโมง	0.6	1.8	-	2.4	15.1	0.7	0.9	1.0	1.7	-	-	19 hours
มี	0.0	-	-	-	0.8	-	0.3	-	0.1	-	-	Available
ไม่มี	0.5	1.8	-	2.4	14.3	0.7	0.6	1.0	1.6	-	-	Not available
10-19 ชั่วโมง	4.7	2.3	4.3	2.9	35.5	3.8	7.0	7.5	2.0	-	-	10-19 hours
มี	-	-	0.4	0.3	0.3	-	0.5	-	0.5	-	-	Available
ไม่มี	4.7	2.3	3.9	2.5	35.2	3.8	6.5	7.5	1.5	-	-	Not available
20-29 ชั่วโมง	11.7	7.0	8.4	41.5	76.2	10.4	17.8	17.9	8.7	0.1	-	20-29 hours
มี	-	0.1	0.2	0.3	0.0	0.1	1.4	0.7	1.7	-	-	Available
ไม่มี	11.7	6.9	8.2	41.2	76.2	10.3	16.5	17.2	7.0	0.1	-	Not available
30-34 ชั่วโมง	3.2	8.3	9.7	18.4	33.3	7.6	11.9	28.9	4.8	-	6.4	30-34 hours
มี	-	0.1	-	0.2	-	0.6	0.3	0.4	-	-	-	Available
ไม่มี	3.2	8.1	9.7	18.2	33.3	7.0	11.6	28.5	4.8	-	6.4	Not available
35-39 ชั่วโมง	9.7	34.1	14.3	840.9	457.9	176.5	25.8	39.5	11.3	-	1.6	35-39 hours
มี	-	-	-	1.8	0.9	0.1	-	-	-	-	-	Available
ไม่มี	9.7	34.1	14.3	839.1	457.0	176.5	25.8	39.5	11.3	-	1.6	Not available
40-49 ชั่วโมง	93.6	227.4	277.3	563.4	448.1	358.8	111.3	361.0	111.0	4.4	52.2	40-49 hours
มี	-	0.1	0.5	1.4	1.9	0.2	0.7	2.1	0.2	-	0.7	Available
ไม่มี	93.6	227.2	276.8	561.9	446.2	358.6	110.6	358.9	110.8	4.4	51.5	Not available
50 ชั่วโมงขึ้นไป	19.9	34.7	189.1	130.7	41.6	125.9	94.1	277.1	87.7	-	2.4	50 hours and over
มี	-	-	0.9	1.2	-	0.4	0.3	0.8	-	-	-	Available
ไม่มี	19.9	34.7	188.3	129.5	41.6	125.5	93.8	276.3	87.7	-	2.4	Not available

ตารางที่ 10 จำนวนผู้จ้างทำ งานในภาคอุตสาหกรรม จำนวนชั่วโมงทำงานต่อสัปดาห์ การมีเวลาพักผ่อนและต้องการทำงานเพิ่มขึ้น และ พหุ ทวีราชอาณาจักร
 TABLE 10 EMPLOYED PERSONS BY INDUSTRY, HOURS WORKED PER WEEK, AVAILABILITY FOR ADDITIONAL WORK AND SEX, WHOLE KINGDOM

จำนวนชั่วโมงทำงาน เพศ และ การมีเวลาพักผ่อน และต้องการทำงานเพิ่มขึ้น	รวม	อุตสาหกรรม Industry										ข้อมูลข่าวสาร และการสื่อสาร Information	ที่พักและ บริการด้านอาหาร Accommodation and food service	การขนส่ง และ สถานที่เก็บสินค้า Transportation and storage	การขายส่ง และการขายปลีก การซ่อมยานยนต์ whole sale&retail	การขนส่ง สถานที่เก็บสินค้า Transportation and storage	กิจกรรมการเงินและ การประกันภัย Financial Intermediation	HOURS WORKED, SEX AND AVAILABILITY FOR ADDITIONAL WORK
		เกษตรกรรม การก่อสร้าง	การก่อสร้าง Construction	การก่อสร้าง Construction	การก่อสร้าง Construction	การก่อสร้าง Construction	การก่อสร้าง Construction	การก่อสร้าง Construction	การก่อสร้าง Construction	การก่อสร้าง Construction	การก่อสร้าง Construction							
ชาย	20,677.1	7,135.8	3,212.1	78.6	86.6	2,034.6	3,103.3	969.8	900.6	150.2	237.7	MALE	Available					
ไม่	240.9	176.0	10.4	-	0.7	25.6	8.2	5.3	2.0	-	-	Not available						
มีงานประจำแต่ไม่ได้ทำงาน	20,436.2	6,959.9	3,201.8	78.6	85.9	2,011.0	3,095.1	964.5	898.6	150.2	237.7	With job not work						
1-9 ชั่วโมง	257.0	190.5	8.3	-	0.5	7.2	11.5	8.4	2.2	0.5	0.3	Available						
ไม่	32.1	22.9	0.4	-	0.5	2.4	3.0	0.1	0.8	-	-	Not available						
10-19 ชั่วโมง	224.9	167.6	7.8	-	-	4.8	8.5	8.3	1.4	0.5	0.3	Available						
ไม่	92.2	72.4	3.7	0.5	-	2.9	3.4	0.2	0.6	-	-	Not available						
20-29 ชั่วโมง	11.3	8.9	0.1	-	-	1.6	0.1	0.2	0.1	-	-	Available						
ไม่	80.9	63.4	3.6	0.5	-	1.4	3.3	-	0.5	-	-	Not available						
30-34 ชั่วโมง	456.4	376.1	12.6	-	12.4	18.0	12.4	5.3	3.8	0.2	0.8	Available						
ไม่	30.3	26.1	1.1	-	0.7	0.7	0.9	0.3	-	-	-	Not available						
35-39 ชั่วโมง	426.1	350.0	11.5	-	11.7	17.2	17.2	5.0	3.8	0.2	0.8	Available						
ไม่	1,222.8	949.5	45.2	3.9	42.3	44.0	44.0	21.7	15.9	1.8	4.6	Not available						
40-49 ชั่วโมง	54.1	43.4	0.7	-	5.6	0.4	0.4	1.7	0.9	-	-	Available						
ไม่	1,168.7	906.1	44.5	3.9	36.7	43.6	43.6	20.0	15.0	1.8	4.6	Not available						
50 ชั่วโมงขึ้นไป	904.9	627.1	34.6	0.7	65.6	57.0	21.8	20.9	20.9	6.5	5.2	Available						
ไม่	28.1	22.2	1.8	-	2.3	1.2	0.4	0.4	0.1	-	-	Not available						
ทั้งหมด	876.8	604.9	32.8	0.7	63.4	21.3	20.8	6.5	6.5	2.93	2.93	Available						
ไม่	2,103.3	870.2	60.0	29.8	55.9	131.6	41.3	48.8	41.3	9.5	9.5	Not available						
1-9 ชั่วโมง	188	13.3	1.0	-	1.4	0.4	-	-	-	-	-	Available						
ไม่	187.3	120.5	7.4	0.5	18.3	131.2	48.8	48.8	41.3	9.5	29.3	Not available						
10-19 ชั่วโมง	98.4	67.5	9.2	-	37.6	1,320.1	1,685.2	448.8	428.7	116.5	175.7	Available						
ไม่	5.6	3.8	0.2	-	0.2	8.0	1.8	2.6	0.1	-	-	Not available						
20-29 ชั่วโมง	92.8	63.6	9.0	-	37.4	1,312.1	1,683.4	446.2	428.6	116.5	175.7	Available						
ไม่	444.2	354.8	16.2	-	27.6	528.2	1,152.7	27.6	0.1	-	-	Not available						
30-34 ชั่วโมง	420.0	334.3	15.4	-	27.6	528.2	1,152.7	27.6	0.1	-	-	Available						
ไม่	1,196.9	911.2	53.9	1.0	27.6	528.2	1,152.7	27.6	0.1	-	-	Not available						
35-39 ชั่วโมง	384	284	2.6	-	1.8	1.8	0.4	414.9	387.2	15.1	21.4	Available						
ไม่	1,158.5	882.8	51.3	1.0	27.6	528.2	1,152.7	27.6	0.1	-	-	Not available						
40-49 ชั่วโมง	835.5	546.0	14.1	-	27.6	528.2	1,152.7	27.6	0.1	-	-	Available						
ไม่	15.2	8.2	2.9	-	2.0	2.0	7.2	0.7	11.8	0.6	0.8	Not available						
ทั้งหมด	820.3	537.8	31.1	26.8	36.7	351.7	3,046.8	185.8	1,651.8	91.8	310.2	Available						
ไม่	1,979.6	749.4	117.2	10.4	10.0	5.2	8.1	1.3	10.2	0.2	-	With job not work						
1-9 ชั่วโมง	14.5	8.1	2.5	-	0.5	0.5	-	-	1.8	-	-	Available						
ไม่	1,965.3	741.3	114.8	10.4	10.0	5.2	8.1	1.3	8.5	0.2	-	Not available						
10-19 ชั่วโมง	817.2	1,791.4	1,958.9	14.7	17.0	238.1	1,473.2	140.4	8.5	0.5	-	Available						
ไม่	25.5	13.4	3.0	-	0.2	1.1	2.2	-	0.5	-	-	Not available						
20-29 ชั่วโมง	8,147.2	1,778.0	1,955.9	14.7	16.8	237.0	1,473.0	140.4	8.5	0.6	-	Available						
ไม่	4,204.7	701.3	911.7	0.4	7.4	90.1	1,279.0	29.0	6.2	-	-	Not available						
30-34 ชั่วโมง	5.3	0.5	1.1	-	-	0.2	0.5	-	1.4	-	-	Available						
ไม่	4,199.4	700.8	910.6	0.4	7.4	89.9	1,278.5	29.0	6.2	-	-	Not available						

ไตรมาสที่ 2/2557 : Quarter 2/2014

หน่วยนับเป็น : in Thousands

ตารางที่ 10 จำนวนผู้จ้างทำ จำแนกตามอุตสาหกรรม จำนวนชั่วโมงทำงานต่อสัปดาห์ การมีเวลาเหลือและต้องการทำงานเพิ่มขึ้น และเพศ ที่ราชอาณาจักร (ต่อ)
TABLE 10 EMPLOYED PERSONS BY INDUSTRY, HOURS WORKED PER WEEK, AVAILABILITY FOR ADDITIONAL WORK AND SEX, WHOLE KINGDOM (Contd.)

ไตรมาสที่ 2/2557 : Quarter 2/2014

หน่วยนับพัน - In Thousands

จำนวนชั่วโมงทำงาน เพศ และ การมีเวลาเหลือ และต้องการทำงานเพิ่มขึ้น	กิจกรรม อสังหาริมทรัพย์ Real estate activities	กิจกรรมทางวิชาชีพ วิทย์และเทคโนโลยี Professional/scientific technical activities	การบริหารสนับสนุน และป้องกันประเทศ Administrative support service activities	การบริหารราชการ ป้องกันประเทศ Public admin- istration defence	การศึกษา Education	อุตสาหกรรม (ต่อ) Industry (Contd.)			งานในครัวเรือน ส่วนบุคคล Activities of household	กิจกรรมของ องค์กร Extra- territorial	ไม่ทราบ Unknown	HOURS WORKED, SEX AND AVAILABILITY FOR ADDITIONAL WORK	
						กิจกรรมด้านสุขภาพ งานสังคมสงเคราะห์ Health and social work	ศิลปะ ความบันเทิง และนันทนาการ Art, entertainment and recreation	บริการด้านอื่นๆ Other service				MALE	FEMALE
ชาย มี	60.2	176.8	303.8	1,037.5	427.8	161.4	149.2	314.1	43.9	2.8	29.6	Available	29.6
ไม่มี	0.1	0.2	1.8	3.4	0.2	0.2	2.0	2.4	0.9	-	-	Not available	-
มีงานประจำแต่ไม่ได้ทำงาน	60.1	176.6	302.0	1,034.1	424.4	161.1	147.2	311.7	43.0	2.8	29.6	With job not work	29.6
มี	1.0	2.9	1.5	1.5	16.4	-	2.1	1.6	0.0	-	-	Available	-
ไม่มี	0.1	-	-	-	0.5	-	1.0	0.5	-	-	-	Not available	-
1-9 ชั่วโมง	1.0	2.9	1.5	1.5	15.9	-	1.1	1.1	0.0	-	-	1-9 hours	0.0
มี	-	0.6	-	1.8	4.7	-	0.6	0.5	0.1	-	-	Available	0.1
ไม่มี	-	-	-	-	0.1	-	0.1	-	-	-	-	Not available	-
10-19 ชั่วโมง	0.6	0.6	-	1.8	4.6	-	0.5	0.5	-	-	-	10-19 hours	-
มี	2.5	0.6	2.5	1.0	12.0	0.0	4.0	4.1	-	-	-	Available	-
ไม่มี	-	-	0.4	0.1	0.3	-	0.0	-	0.5	-	-	Not available	-
20-29 ชั่วโมง	2.5	0.6	2.1	0.9	11.8	0.0	4.0	4.1	-	-	-	20-29 hours	-
มี	4.3	5.0	5.9	21.6	28.8	2.5	11.0	10.6	2.3	0.1	-	Available	0.1
ไม่มี	-	0.1	-	0.1	-	-	0.5	0.4	0.4	-	-	Not available	-
30-34 ชั่วโมง	4.3	5.0	5.9	21.5	28.8	2.5	10.5	10.1	2.0	0.1	-	30-34 hours	-
มี	1.3	4.4	6.8	12.2	12.3	1.3	6.5	16.6	1.0	-	-	Available	-
ไม่มี	-	-	-	0.1	-	-	-	0.2	-	-	-	Not available	-
35-39 ชั่วโมง	1.3	4.4	6.8	12.1	12.3	1.3	6.5	16.4	1.0	-	-	35-39 hours	-
มี	4.9	20.9	8.2	51.97	177.8	42.7	13.8	16.2	1.9	-	1.6	Available	1.6
ไม่มี	-	-	1.1	-	0.7	0.1	-	-	-	-	-	Not available	-
40-49 ชั่วโมง	4.9	20.9	8.2	51.86	177.1	42.7	13.8	16.2	1.9	-	1.6	40-49 hours	-
มี	35.4	122.9	141.5	368.3	158.2	87.9	60.1	160.2	26.1	2.7	27.6	Available	2.7
ไม่มี	-	0.1	0.5	0.8	1.9	0.1	0.3	1.4	-	-	-	Not available	-
50 ชั่วโมงขึ้นไป	35.4	122.8	140.9	367.5	156.3	87.8	59.8	158.9	26.1	2.7	27.6	50 hours and over	2.7
มี	107.4	19.4	0.9	111.5	177.4	27.0	51.1	104.4	12.0	-	0.5	Available	0.5
ไม่มี	10.7	19.4	136.5	110.2	17.7	26.9	5.1	104.4	12.0	-	0.5	Not available	-
หญิง	84.7	142.4	201.4	566.5	733.2	524.0	121.6	420.5	183.3	1.8	32.9	Available	32.9
มี	0.0	0.1	0.2	3.1	2.2	1.4	2.4	2.2	1.5	-	0.7	Not available	0.7
ไม่มี	84.7	142.3	201.2	563.4	731.1	522.6	119.2	418.3	181.8	1.8	32.2	With job not work	32.2
มีงานประจำแต่ไม่ได้ทำงาน	0.5	0.9	0.5	2.3	37.1	1.6	0.1	0.2	-	-	-	Available	-
มี	-	-	-	1.3	1.2	0.3	-	-	-	-	-	Not available	-
ไม่มี	0.5	0.9	0.5	1.1	35.8	1.3	0.1	0.2	-	-	-	1-9 hours	-
1-9 ชั่วโมง	0.6	1.2	-	0.7	10.4	0.7	0.2	0.5	1.6	-	-	Available	-
มี	0.0	-	-	-	0.7	-	0.1	-	-	-	-	Not available	-
ไม่มี	-	-	-	-	9.7	0.7	0.1	0.5	1.6	-	-	10-19 hours	-
10-19 ชั่วโมง	2.2	1.6	1.8	1.9	23.5	3.8	3.0	3.4	1.5	-	-	Available	-
มี	-	-	0.2	0.2	-	-	0.5	-	-	-	-	Not available	-
ไม่มี	2.2	1.6	1.8	1.9	23.5	3.8	3.0	3.4	1.5	-	-	20-29 hours	-
20-29 ชั่วโมง	7.3	2.0	2.5	19.9	47.4	7.9	6.8	7.4	6.3	-	-	Available	-
มี	2.2	1.6	1.8	1.9	23.5	3.8	2.5	3.4	1.5	-	-	Not available	-
ไม่มี	7.3	2.0	2.5	19.9	47.4	7.9	6.8	7.4	6.3	-	-	30-34 hours	-
30-34 ชั่วโมง	7.3	2.0	2.3	19.7	47.3	7.8	5.9	7.0	5.0	-	-	Available	-
มี	2.0	3.8	2.9	6.2	21.0	6.3	12.4	12.4	3.8	-	6.4	Not available	6.4
ไม่มี	-	0.1	0.1	0.1	-	0.6	0.3	0.3	-	-	-	Available	-
35-39 ชั่วโมง	2.0	3.7	2.9	6.1	21.0	5.7	5.1	12.1	3.8	-	6.4	35-39 hours	6.4
มี	4.7	13.2	6.1	32.12	280.0	133.8	12.0	23.2	9.5	-	-	Available	-
ไม่มี	-	-	0.7	0.7	0.2	-	-	-	-	-	-	Not available	-
40-49 ชั่วโมง	4.7	13.2	6.1	32.05	279.9	133.8	12.0	23.2	9.5	-	-	40-49 hours	-
มี	58.1	104.5	135.8	195.0	289.9	270.9	51.2	200.7	84.9	1.8	24.6	Available	24.6
ไม่มี	-	-	0.6	0.6	-	0.1	0.4	0.8	0.2	-	0.7	Not available	0.7
50 ชั่วโมงขึ้นไป	58.1	104.5	135.8	194.4	289.9	270.8	50.8	200.0	84.7	1.8	23.9	50 hours and over	23.9
มี	9.3	15.3	51.7	19.3	24.0	99.0	43.0	172.7	75.7	-	1.9	Available	1.9
ไม่มี	-	-	51.7	19.3	24.0	98.6	42.6	171.9	75.7	-	1.9	Not available	1.9

ตารางที่ 10 จำนวนผู้จ้างงาน จำนวนชั่วโมงทำงานต่อสัปดาห์ การมีเวลาเหลือและต้องการทำงานเพิ่มขึ้น เขต และเขตการปกครอง ราชอาณาจักร (ต่อ)

TABLE 10 EMPLOYED PERSONS BY INDUSTRY, HOURS WORKED PER WEEK, AVAILABILITY FOR ADDITIONAL WORK, SEX AND AREA, WHOLE KINGDOM (Contd.)

จำนวนชั่วโมงทำงาน เพศ และ การมีเวลาเหลือ และต้องการทำงานเพิ่มขึ้น	ในเขตเทศบาลเมือง MUNICIPAL AREA											TOTAL (MALE)	
	รวม	เกษตรกรรม การปศุสัตว์ และการประมง	การทำเหมืองแร่ และเหมืองหิน	การผลิต และอุตสาหกรรม	ไฟฟ้า ก๊าซ และน้ำประปา	จัดหา น้ำ ขยะ และ น้ำเสีย	การก่อสร้าง และประปา	อุตสาหกรรม การขายปลีก และการขายส่ง	การขนส่ง และ การขนส่ง	การขนส่ง และ สถานที่เก็บสินค้า	ที่พักและ บริการอาหาร		ข้อมูลข่าวสาร และการสื่อสาร
	Total	Agriculture	Mining	Manufacturing	Electricity	Water supply sewerage, waste	Construction	wholesale & retail	Transportation	Accommodation and food service	and communication	intermediation	
ยอดรวม (ชาย)	9,139.0	1,326.5	32.6	1,863.0	48.7	54.3	813.4	1,811.1	649.0	650.8	127.4	176.6	176.6
มี	42.6	23.7	0.2	3.8	-	0.2	4.9	2.6	2.5	0.9	-	-	Available
ไม่มี	9,096.4	1,302.8	32.4	1,859.3	48.7	54.1	808.5	1,808.6	646.5	649.8	127.4	176.6	Not available
มีงานประจำแต่ไม่ได้ทำงาน	68.5	43.6	0.8	1.8	-	-	3.5	2.1	2.6	0.9	0.2	0.3	With job not work
มี	4.2	2.5	-	-	-	-	0.7	0.1	0.1	0.3	-	-	Available
ไม่มี	64.3	41.1	0.8	1.8	-	-	2.8	2.0	2.5	0.6	0.2	0.3	Not available
1-9 ชั่วโมง	21.2	9.1	-	2.2	0.5	-	0.9	2.0	0.2	0.6	-	0.4	1-9 hours
มี	1.3	-	-	0.1	-	-	0.5	0.1	0.2	0.1	-	-	Available
ไม่มี	20.0	9.1	-	2.1	0.5	-	0.4	1.9	-	0.5	-	0.4	Not available
10-19 ชั่วโมง	96.4	61.3	-	5.2	-	-	3.6	6.7	3.3	2.0	-	-	10-19 hours
มี	6.2	4.4	-	1.1	-	-	0.1	0.4	0.1	-	-	-	Available
ไม่มี	90.3	56.9	-	4.2	-	-	3.5	6.4	3.3	2.0	-	-	Not available
20-29 ชั่วโมง	292.6	162.7	-	14.0	2.8	1.1	13.3	21.5	11.0	10.2	1.0	2.3	20-29 hours
มี	9.4	6.9	-	0.4	-	-	1.2	0.1	0.1	0.4	-	-	Available
ไม่มี	283.2	155.9	-	13.6	2.8	1.1	12.1	21.4	10.9	9.8	1.0	2.3	Not available
30-34 ชั่วโมง	250.6	123.3	2.0	15.1	0.7	0.7	20.8	27.2	13.4	10.8	4.4	5.2	30-34 hours
มี	4.9	2.6	-	0.4	-	-	0.6	0.5	0.4	0.1	-	-	Available
ไม่มี	245.8	120.7	2.0	14.7	0.7	0.7	20.2	26.8	13.0	10.7	4.4	5.2	Not available
35-39 ชั่วโมง	774.0	149.0	0.7	24.8	21.0	9.3	21.3	53.7	28.1	26.1	8.0	18.1	35-39 hours
มี	2.7	1.7	-	0.4	-	-	0.2	0.1	-	-	-	-	Available
ไม่มี	771.4	147.3	0.7	24.5	21.0	9.3	21.2	53.6	28.1	26.1	8.0	18.1	Not available
40-49 ชั่วโมง	5,071.2	522.1	14.3	1,256.0	22.0	19.4	567.7	1,042.6	307.8	320.6	103.2	135.8	40-49 hours
มี	12.7	4.8	-	1.5	-	0.2	1.5	1.3	1.6	0.1	-	-	Available
ไม่มี	5,058.5	517.3	14.3	1,254.5	22.0	19.3	566.2	1,041.3	306.2	320.5	103.2	135.8	Not available
50 ชั่วโมงขึ้นไป	2,564.5	255.4	14.7	544.0	1.6	23.7	182.3	655.3	282.5	279.7	10.7	14.6	50 hours and over
มี	1.4	0.8	0.2	-	-	-	0.1	-	-	0.1	-	-	Available
ไม่มี	2,563.1	254.6	14.5	544.0	1.6	23.7	182.2	655.3	282.5	279.7	10.7	14.6	Not available

ไตรมาสที่ 2/2557 : Quarter 2/2014

หน่วยเป็นพัน : In Thousands

ตารางที่ 10 จำนวนผู้มีงานทำ จำแนกตามอุตสาหกรรม จำนวนชั่วโมงทำงานต่อสัปดาห์ การมีเวลาเหลือพอและต้องการทำงานเพิ่มขึ้น เขต และเขตการปกครอง ราชอาณาจักร (ต่อ)

TABLE 10 EMPLOYED PERSONS BY INDUSTRY, HOURS WORKED PER WEEK, AVAILABILITY FOR ADDITIONAL WORK, SEX AND AREA, WHOLE KINGDOM (Contd.)

จำนวนชั่วโมงทำงาน เพศ และ การมีเวลาเหลือพอ และต้องการทำงานเพิ่มขึ้น	ในเขตเทศบาล MUNICIPAL AREA											TOTAL (FEMALE)		
	รวม	เกษตรกรรม การปศุสัตว์ และการประมง	เหมืองแร่ และเหมืองหิน	การทำ เหมืองแร่	การผลิต โลหะกรรม และเครื่องใช้ ไฟฟ้า	ไฟฟ้า ก๊าซ ไอน้ำระบบปรับอากาศ	การจัดการน้ำ บำบัดน้ำเสีย และประปา	การก่อสร้าง Construction	อุตสาหกรรม การขุดเจาะ และการขุด	การขายปลีก การช้อปปิ้ง	การขนส่ง และ สถานที่เก็บสินค้า Transportation and storage		ที่พักแรมและ บริการด้านอาหาร Accommodation and food service	ข้อมูลข่าวสาร และการสื่อสาร Information and communication
ยอดรวม (หญิง)	7,962.6	937.4	7.8	1,675.4	19.7	25.9	141.4	1,762.8	137.0	1,049.1	83.5	223.4	223.4	Available
มี	36.9	12.9	-	5.2	-	0.2	0.7	3.8	0.1	4.7	0.6	0.8	0.8	Available
ไม่มี	7,925.7	924.5	7.8	1,670.2	19.7	25.7	140.6	1,759.0	136.9	1,044.4	82.9	222.6	222.6	Not available
มีงานประจำแต่ไม่ได้ทำงาน	61.7	25.2	-	3.3	-	-	0.1	4.4	0.4	4.0	0.2	-	-	With job not work
มี	4.8	1.5	-	0.1	-	-	-	-	-	0.6	-	-	-	Available
ไม่มี	56.9	23.7	-	3.2	-	-	0.1	4.4	0.4	3.4	0.2	-	-	Not available
1-9 ชั่วโมง	22.1	8.7	-	2.2	-	-	0.1	0.7	0.7	0.3	-	-	-	1-9 hours
มี	0.8	0.2	-	0.2	-	-	-	-	-	0.2	-	-	-	Available
ไม่มี	21.3	8.5	-	2.1	-	-	0.1	0.7	0.7	0.1	-	-	-	Not available
10-19 ชั่วโมง	92.3	52.5	-	5.6	-	-	0.1	7.5	0.1	2.5	0.2	0.9	0.9	10-19 hours
มี	4.0	2.7	-	0.6	-	-	0.1	0.1	0.1	0.2	-	-	-	Available
ไม่มี	88.3	49.8	-	5.0	-	-	-	7.4	-	2.4	0.2	0.9	0.9	Not available
20-29 ชั่วโมง	278.3	144.3	-	17.4	0.4	0.1	1.2	27.7	1.4	20.8	0.4	3.9	3.9	20-29 hours
มี	8.9	5.2	-	0.8	-	-	0.2	0.4	-	0.4	-	-	-	Available
ไม่มี	269.4	139.1	-	16.6	0.4	0.1	1.0	27.3	1.4	20.4	0.4	3.9	3.9	Not available
30-34 ชั่วโมง	264.9	116.6	0.2	18.8	0.3	0.3	6.3	32.2	1.9	36.0	5.0	6.3	6.3	30-34 hours
มี	2.6	0.6	-	0.1	-	-	0.1	0.1	-	0.7	-	-	-	Available
ไม่มี	262.3	116.0	0.2	18.6	0.3	0.3	6.3	32.2	1.9	35.3	5.0	6.3	6.3	Not available
35-39 ชั่วโมง	768.0	129.2	0.4	41.7	7.7	8.3	1.3	61.0	6.4	58.8	3.6	20.1	20.1	35-39 hours
มี	5.5	1.2	-	2.0	-	-	-	1.2	-	0.1	-	0.8	0.8	Available
ไม่มี	762.5	128.1	0.4	39.7	7.7	8.3	1.3	59.9	6.4	58.7	3.6	19.3	19.3	Not available
40-49 ชั่วโมง	4,385.0	351.1	5.7	1,123.6	11.4	12.4	101.8	942.6	104.8	520.6	69.3	181.3	181.3	40-49 hours
มี	7.8	1.6	-	1.0	-	0.2	0.4	2.0	-	1.6	0.6	-	-	Available
ไม่มี	4,377.2	349.4	5.7	1,122.5	11.4	12.2	101.4	940.6	104.8	518.9	68.7	181.3	181.3	Not available
50 ชั่วโมงขึ้นไป	2,090.4	109.9	1.5	462.9	-	4.9	30.6	686.7	21.4	406.1	4.9	10.9	10.9	50 hours and over
มี	2.6	-	-	0.4	-	-	-	0.1	-	0.9	-	-	-	Available
ไม่มี	2,087.8	109.9	1.5	462.5	-	4.9	30.6	686.6	21.4	405.2	4.9	10.9	10.9	Not available

ไตรมาสที่ 2/2557 : Quarter 2/2014

หน่วยเป็นพัน : In Thousands

ตารางที่ 10 จำนวนผู้จ้างงานที่ จำแนกตามอุตสาหกรรม จำนวนชั่วโมงทำงานต่อสัปดาห์ การมีเวลาเหลือพอและต้องการทำงานเพิ่มขึ้น เขต และเขตการปกครอง ทวีปราชอาณาจักร (ต่อ)

TABLE 10 EMPLOYED PERSONS BY INDUSTRY, HOURS WORKED PER WEEK, AVAILABILITY FOR ADDITIONAL WORK, SEX AND AREA, WHOLE KINGDOM (Contd.)

จำนวนชั่วโมงทำงาน เพศ และ การมีเวลาเหลือพอ และต้องการทำงานเพิ่มขึ้น	ในเขตเทศบาล MUNICIPAL AREA														TOTAL (MALE)	
	อุตสาหกรรม (ต่อ) Industry (Contd.)															
	กิจกรรม อสังหาริมทรัพย์ Real estate activities	กิจกรรมทางวิชาชีพ วิทย์และเทคโนโลยี Professional/scientific technical activities	การบริหารสนับสนุน และป้องกันประเทศ Administrative support service activities	การบริหารราชการ ป้องกันประเทศ Public admin- istration defence	การศึกษา Education	กิจกรรมด้านสุขภาพ งานสังคมสงเคราะห์ Health and social work	ศิลปะ ความบันเทิง และนันทนาการ Art, entertainment	บริการ ด้านอื่นๆ Other service	งานในครัวเรือน ส่วนบุคคล Activities of household	กิจกรรมของ องค์กร Extra- territorial	ไม่ทราบ Unknown	กิจกรรมของ องค์กร Extra- territorial	ไม่ทราบ Unknown	HOURS WORKED, SEX AND AVAILABILITY FOR ADDITIONAL WORK		
โดยรวม (ชาย)	127.4	176.6	48.5	141.3	217.3	522.7	237.1	99.3	74.8	186.4	29.7	29.7	186.4	29.7	186.4	29.7
มี	-	-	0.1	0.2	0.3	1.1	0.4	0.2	0.2	1.4	0.1	0.1	1.4	0.1	1.4	0.1
ไม่มี	127.4	176.6	48.5	141.1	217.0	521.6	236.7	99.1	74.6	185.0	29.6	29.6	185.0	29.6	185.0	29.6
มีงานประจำแต่ไม่ได้ทำงาน	0.2	0.3	1.0	0.7	1.1	0.1	8.4	-	0.3	1.0	0.0	0.0	1.0	0.0	1.0	0.0
มี	-	-	0.1	-	-	-	0.1	-	-	0.3	-	-	0.3	-	0.3	-
ไม่มี	0.2	0.3	1.0	0.7	1.1	0.1	8.3	-	0.3	0.6	0.0	0.0	0.6	0.0	0.6	0.0
1-9 ชั่วโมง	-	0.4	-	0.6	-	0.7	3.7	-	0.3	-	0.1	0.1	-	0.1	-	1-9 hours
มี	-	-	-	-	-	-	0.1	-	0.1	-	-	-	0.1	-	-	Available
ไม่มี	-	0.4	-	0.6	-	0.7	3.6	-	0.2	-	-	-	0.2	-	-	Not available
10-19 ชั่วโมง	-	-	2.0	0.6	0.3	0.5	6.0	0.0	2.4	2.4	-	-	2.4	-	2.4	10-19 hours
มี	-	-	-	-	0.1	-	-	-	0.0	-	-	-	0.0	-	-	Available
ไม่มี	-	-	2.0	0.6	0.1	0.5	6.0	0.0	2.4	2.4	-	-	2.4	-	2.4	Not available
20-29 ชั่วโมง	1.0	2.3	4.0	4.6	3.3	10.9	16.9	2.3	4.0	5.9	0.8	0.8	4.0	5.9	5.9	20-29 hours
มี	-	-	-	0.1	-	0.1	-	-	-	0.2	-	-	-	0.2	-	Available
ไม่มี	1.0	2.3	4.0	4.5	3.3	10.8	16.9	2.3	4.0	5.7	0.8	0.8	4.0	5.7	5.7	Not available
30-34 ชั่วโมง	4.4	5.2	0.8	3.3	3.2	3.7	3.5	0.7	2.5	9.3	0.1	0.1	2.5	9.3	9.3	30-34 hours
มี	-	-	-	-	-	0.1	-	-	-	0.2	-	-	-	0.2	-	Available
ไม่มี	4.4	5.2	0.8	3.3	3.2	3.6	3.5	0.7	2.5	9.1	0.1	0.1	2.5	9.1	9.1	Not available
35-39 ชั่วโมง	8.0	18.1	4.3	10.4	4.3	26.24	93.0	22.9	5.9	8.9	0.3	0.3	5.9	8.9	8.9	35-39 hours
มี	-	-	-	-	-	0.3	0.1	0.1	-	-	-	-	-	-	-	Available
ไม่มี	8.0	18.1	4.3	10.4	4.3	26.21	92.9	22.8	5.9	8.9	0.3	0.3	5.9	8.9	8.9	Not available
40-49 ชั่วโมง	103.2	135.8	27.3	104.6	106.5	200.8	95.7	56.6	32.4	89.9	19.6	19.6	32.4	89.9	89.9	40-49 hours
มี	-	-	-	0.1	-	0.6	0.1	0.1	-	0.7	-	-	-	0.7	-	Available
ไม่มี	103.2	135.8	27.3	104.4	106.5	200.2	95.6	56.5	32.4	89.2	19.6	19.6	32.4	89.2	89.2	Not available
50 ชั่วโมงขึ้นไป	10.7	14.6	9.2	16.6	98.6	43.6	9.9	16.8	27.0	69.1	8.8	8.8	27.0	69.1	69.1	50 hours and over
มี	-	-	-	-	0.2	-	-	0.0	-	-	-	-	-	-	-	Available
ไม่มี	10.7	14.6	9.2	16.6	98.5	43.6	9.9	16.8	27.0	69.1	8.8	8.8	27.0	69.1	69.1	Not available

ไตรมาสที่ 2/2557 : Quarter-2/2014

หน่วยเป็นพัน : In Thousands

ตารางที่ 10 จำนวนผู้จ้างทำ งานตามอุตสาหกรรม จำนวนชั่วโมงทำงานต่อสัปดาห์ การมีเวลาเหลือพอและต้องการทำงานเพิ่มขึ้น เขต และเขตการปกครอง ทวีราชอาณาจักร (ต่อ)

TABLE 10 EMPLOYED PERSONS BY INDUSTRY, HOURS WORKED PER WEEK, AVAILABILITY FOR ADDITIONAL WORK, SEX AND AREA, WHOLE KINGDOM (Contd.)

จำนวนชั่วโมงทำงาน เพศ และ การมีเวลาเหลือพอ และต้องการทำงานเพิ่มขึ้น	ในเขตเทศบาล MUNICIPAL AREA											HOURS WORKED, SEX AND AVAILABILITY FOR ADDITIONAL WORK TOTAL (FEMALE)
	อุตสาหกรรม (ต่อ) Industry (Contd.)											
	กิจกรรม อสังหาริมทรัพย์ Real estate activities	กิจกรรมทางวิชาชีพ วิทย์และเทคโนโลยี Professional/scientific technical activities	การบริหารสนับสนุน และกิจการบริการ Administrative support service activities	การบริหารราชการ ป้องกันประเทศ Public admin- istration defence	การศึกษา Education	กิจกรรมด้านสุขภาพ งานสังคมสงเคราะห์ Health and social work	ศิลปะ ความบันเทิง และนันทนาการ Art, entertainment	บริการ ด้านอื่นๆ Other service	งานในครัวเรือน ส่วนบุคคล Activities of household	กิจกรรมของ องค์กร Extra- territorial	ไม่ทราบ Unknown	
ยอดรวม (หญิง)	69.8	114.0	152.2	324.1	418.5	300.7	56.5	286.9	144.3	1.8	30.4	30.4
มี	0.0	0.1	0.2	1.7	1.5	0.8	1.3	1.2	1.0	-	-	Available
ไม่มี	69.8	113.8	152.0	322.4	417.0	299.9	55.2	285.7	143.3	1.8	30.4	Not available
มีงานประจำแต่ไม่ได้ทำงาน	0.5	-	0.5	1.8	20.4	0.6	0.1	0.0	-	-	-	With job not work
มี	-	-	-	1.3	1.2	0.1	-	-	-	-	-	Available
ไม่มี	0.5	-	0.5	0.6	19.2	0.6	0.1	0.0	-	-	-	Not available
1-9 ชั่วโมง	0.6	1.2	-	-	4.9	0.7	0.2	0.3	1.6	-	-	1-9 hours
มี	0.0	-	-	-	0.1	-	0.1	-	-	-	-	Available
ไม่มี	0.5	1.2	-	-	4.7	0.7	0.1	0.3	1.6	-	-	Not available
10-19 ชั่วโมง	1.3	1.6	0.7	0.9	13.4	1.4	0.9	1.8	1.3	-	-	10-19 hours
มี	-	-	-	0.2	-	-	-	-	-	-	-	Available
ไม่มี	1.3	1.6	0.7	0.6	13.4	1.4	0.9	1.8	1.3	-	-	Not available
20-29 ชั่วโมง	5.2	2.0	0.4	15.9	23.9	4.0	2.1	3.6	3.9	-	-	20-29 hours
มี	-	-	0.2	-	0.0	-	0.8	0.1	0.8	-	-	Available
ไม่มี	5.2	2.0	0.2	15.9	23.8	4.0	1.3	3.5	3.1	-	-	Not available
30-34 ชั่วโมง	1.7	2.2	2.1	1.6	12.3	2.7	1.5	8.0	2.5	-	6.4	30-34 hours
มี	-	0.1	-	0.1	-	0.3	0.3	0.3	-	-	-	Available
ไม่มี	1.7	2.1	2.1	1.5	12.3	2.5	1.2	7.7	2.5	-	6.4	Not available
35-39 ชั่วโมง	3.2	6.6	3.3	172.2	154.5	64.1	3.4	16.5	5.6	-	-	35-39 hours
มี	-	-	-	0.1	0.2	-	-	-	-	-	-	Available
ไม่มี	3.2	6.6	3.3	172.1	154.4	64.1	3.4	16.5	5.6	-	-	Not available
40-49 ชั่วโมง	48.5	89.9	106.8	124.5	178.2	162.9	25.6	133.0	67.2	1.8	22.1	40-49 hours
มี	-	-	-	-	-	0.1	-	-	0.2	-	-	Available
ไม่มี	48.5	89.9	106.8	124.5	178.2	162.8	25.6	133.0	67.0	1.8	22.1	Not available
50 ชั่วโมงขึ้นไป	8.8	10.5	38.5	7.2	11.0	64.3	22.8	123.7	62.2	-	1.9	50 hours and over
มี	-	-	-	-	-	0.4	-	0.8	-	-	-	Available
ไม่มี	8.8	10.5	38.5	7.2	11.0	63.9	22.8	122.8	62.2	-	1.9	Not available

ไตรมาสที่ 2/2557 : Quarter-2/2014

หน่วยเป็นพัน : In Thousands

ตารางที่ 10 จำนวนผู้มีงานทำ จำนวนชั่วโมงทำงานต่อสัปดาห์ การมีเวลาเหลือพอและต้องการทำงานเพิ่มขึ้น เขต และเขตการปกครอง ทวีราชอาณาจักร (ต่อ)

TABLE 10 EMPLOYED PERSONS BY INDUSTRY, HOURS WORKED PER WEEK, AVAILABILITY FOR ADDITIONAL WORK, SEX AND AREA, WHOLE KINGDOM (Contd.)

จำนวนชั่วโมงทำงาน เพศ และ การมีเวลาเหลือพอ และต้องการทำงานเพิ่มขึ้น	รวม	เขตอุตสาหกรรม											กิจกรรมการเงินและ การประกันภัย Financial Intermedation	TOTAL (MALE)			
		อุตสาหกรรม															
		เกษตรกรรม การป่าไม้ และการประมง และเหมืองแร่ และเหมืองหิน	การทำ เหมืองแร่	การผลิต Manufacturing	ไฟฟ้า ก๊าซ ไอน้ำระบบปรับอากาศ	จัดหาน้ำ บำบัดน้ำเสีย และประปา Water supply sewerage, waste	ก่อสร้าง Construction	การขนส่ง การขายปลีก การซ่อมยานยนต์ whole sale&retail	การขนส่ง และ สถานที่เก็บสินค้า Transportation and storage	ที่พักแรมและ บริการด้านอาหาร Accommodation and food service	ข้อมูลข่าวสาร และการสื่อสาร Information communication	กิจกรรมการเงินและ การประกันภัย					
ยอดรวม (ชาย)	11,538.0	5,809.4	28.2	1,349.1	29.9	32.3	1,221.2	1,292.1	320.8	249.8	22.7	61.1	61.1	22.7	61.1	61.1	
มี	198.3	152.3	-	6.6	-	0.5	18.7	5.6	2.8	1.1	-	-	-	-	-	-	Available
ไม่มี	11,339.8	5,657.1	28.2	1,342.5	29.9	31.8	1,202.5	1,286.5	318.0	248.8	22.7	61.1	61.1	22.7	61.1	61.1	Not available
มีงานประจำแต่ไม่ได้ทำงาน	188.5	146.9	-	6.5	-	0.5	3.7	9.3	5.8	1.3	0.3	-	-	0.3	-	-	With job not work
มี	27.9	20.4	-	0.4	-	0.5	1.7	2.9	-	0.5	-	-	-	-	-	-	Available
ไม่มี	160.5	126.5	-	6.0	-	-	2.0	6.5	5.8	0.7	0.3	-	-	0.3	-	-	Not available
1-9 ชั่วโมง	71.0	63.3	-	1.5	-	-	2.0	1.4	-	-	-	-	-	-	-	-	19 hours
มี	10.0	8.9	-	-	-	-	1.1	-	-	-	-	-	-	-	-	-	Available
ไม่มี	61.0	54.3	-	1.5	-	-	1.0	1.4	-	-	-	-	-	-	-	-	Not available
10-19 ชั่วโมง	360.0	314.8	-	7.4	-	-	8.8	11.3	2.0	1.9	0.2	0.8	0.8	0.2	0.8	0.8	1019 hours
มี	24.1	21.7	-	-	-	-	0.6	0.5	0.3	-	-	-	-	-	-	-	Available
ไม่มี	335.9	293.1	-	7.4	-	-	8.2	10.8	1.7	1.9	0.2	0.8	0.8	0.2	0.8	0.8	Not available
20-29 ชั่วโมง	930.2	786.8	0.4	31.2	1.0	0.2	29.0	22.5	10.6	5.7	0.9	2.4	2.4	0.9	2.4	2.4	2029 hours
มี	44.7	36.5	-	0.3	-	-	4.4	0.4	1.6	0.6	-	-	-	-	-	-	Available
ไม่มี	885.5	750.3	0.4	31.0	1.0	0.2	24.6	22.2	9.1	5.2	0.9	2.4	2.4	0.9	2.4	2.4	Not available
30-34 ชั่วโมง	654.3	503.9	-	19.4	-	0.6	44.8	29.7	8.3	10.1	2.1	-	-	2.1	-	-	3034 hours
มี	23.3	19.6	-	1.4	-	-	1.6	0.7	-	-	-	-	-	-	-	-	Available
ไม่มี	631.0	484.2	-	18.1	-	0.6	43.2	29.0	8.3	10.1	2.1	-	-	2.1	-	-	Not available
35-39 ชั่วโมง	1,329.3	721.2	0.1	35.2	8.8	9.0	34.6	77.9	20.7	15.2	1.5	11.2	11.2	1.5	11.2	11.2	3539 hours
มี	19.8	16.0	-	0.9	-	-	1.2	0.3	-	-	-	-	-	-	-	-	Available
ไม่มี	1,309.4	705.2	0.1	34.3	8.8	9.0	33.4	77.6	20.7	15.2	1.5	11.2	11.2	1.5	11.2	11.2	Not available
40-49 ชั่วโมง	5,118.4	2,127.0	17.7	808.5	18.6	18.2	752.4	642.6	141.0	108.1	13.3	40.0	40.0	13.3	40.0	40.0	4049 hours
มี	41.9	27.3	-	3.1	-	-	6.5	0.5	1.0	-	-	-	-	-	-	-	Available
ไม่มี	5,076.5	2,099.6	17.7	805.4	18.6	18.2	745.9	642.1	140.0	108.1	13.3	40.0	40.0	13.3	40.0	40.0	Not available
50 ชั่วโมงขึ้นไป	2,886.5	1,145.6	10.1	439.4	1.5	3.9	345.9	497.4	132.5	107.6	4.5	6.8	6.8	4.5	6.8	6.8	50hours and over
มี	6.5	1.8	-	0.7	-	-	1.7	0.4	-	-	-	-	-	-	-	-	Available
ไม่มี	2,880.0	1,143.8	10.1	438.7	1.5	3.9	344.2	497.0	132.5	107.6	4.5	6.8	6.8	4.5	6.8	6.8	Not available

ตารางที่ 10 จำนวนผู้มีงานทำ จำนวนชั่วโมงทำงานต่อสัปดาห์ ชั่วโมงเฉลี่ยต่อสัปดาห์ และเขตการปกครอง
 TABLE 10 EMPLOYED PERSONS BY INDUSTRY, HOURS WORKED PER WEEK, AVALABILITY FOR ADDITIONAL WORK, SEX AND AREA, WHOLE KINGDOM (Contd.)

จำนวนชั่วโมงทำงาน เพศ และ การมีเวลาเหลือพอ และต้องการงานเพิ่มขึ้น	รวม	อุตสาหกรรม Industry										กิจกรรมการเงินและ การประกันภัย Financial Intermedation	ข้อมูลข่าวสาร และการสื่อสาร Information	ที่พักแรมและ บริการด้านอาหาร Accommodation and food service	การขนส่ง และ สถานที่เก็บสินค้า Transportation and storage	การขายส่ง การขายปลีก การค้าขายขนาดใหญ่ whole sale&retail	การก่อสร้าง Construction	การจัดหาน้ำ ป่าคุดน้ำเสีย และขยะ Water supply sewerage, waste	ไฟฟ้า ก๊าซ ไอน้ำระบบปรับอากาศ Electricity	การผลิต Mining	การทำเหมืองแร่ และเหมืองหิน Mining	รวม	HOURS WORKED, SEX AND AVAILABILITY FOR ADDITIONAL WORK
		Agriculture	การป่าไม้	การประมง และประมงน้ำจืด	การก่อสร้าง	การก่อสร้าง	การก่อสร้าง	การก่อสร้าง	การก่อสร้าง	การก่อสร้าง	การก่อสร้าง												
ยอดรวม (หญิง)	9,175.4	4,317.8	5.6	1,456.9	7.0	11.0	212.3	1,291.2	49.5	614.5	9.0	87.6	TOTAL (FEMALE)										
มี	110.4	83.2	-	8.9	-	0.6	1.3	3.4	0.6	7.0	-	-	Available										
ไม่มี	9,065.0	4,234.6	5.6	1,448.0	7.0	11.0	211.0	1,287.8	48.9	607.4	9.0	87.6	Not available										
มีงานประจำแต่ไม่ได้ทำงาน	144.4	108.5	-	5.1	-	0.5	0.4	3.7	0.9	6.2	-	-	With job not work										
มี	14.0	11.8	-	0.9	-	-	-	-	-	1.1	-	-	Available										
ไม่มี	130.4	96.7	-	4.2	-	0.5	0.4	3.7	0.9	5.0	-	-	Not available										
1-9 ชั่วโมง	76.3	58.8	-	7.0	-	-	0.6	2.9	0.4	0.1	-	-	19 hours										
มี	4.8	3.7	-	-	-	-	-	0.5	-	-	-	-	Available										
ไม่มี	71.5	55.1	-	7.0	-	-	0.6	2.4	0.4	0.1	-	-	Not available										
10-19 ชั่วโมง	351.9	302.3	-	10.6	-	-	0.5	14.0	0.2	3.6	-	1.0	1019 hours										
มี	20.2	17.8	-	0.3	-	-	-	0.5	-	1.2	-	-	Available										
ไม่มี	331.7	284.5	-	10.4	-	-	0.5	13.5	0.2	2.4	-	1.0	Not available										
20-29 ชั่วโมง	918.6	766.9	-	36.5	-	0.6	6.7	35.2	0.9	19.7	-	5.4	2029 hours										
มี	29.5	23.2	-	1.8	-	-	0.3	1.2	-	1.9	-	-	Available										
ไม่มี	889.1	743.7	-	34.7	-	0.6	6.3	34.0	0.9	17.8	-	5.4	Not available										
30-34 ชั่วโมง	570.6	429.4	0.4	37.9	-	1.5	4.3	39.5	1.9	26.4	-	0.1	3034 hours										
มี	12.6	7.6	-	2.8	-	-	-	-	0.6	1.3	-	-	Available										
ไม่มี	558.0	421.8	0.4	35.1	-	1.5	4.3	39.5	1.4	25.1	-	0.1	Not available										
35-39 ชั่วโมง	1,211.6	620.2	-	75.6	2.8	1.7	3.9	72.9	2.0	45.9	1.4	11.0	3539 hours										
มี	8.9	6.9	-	0.5	-	-	-	0.6	-	0.3	-	-	Available										
ไม่มี	1,202.8	613.2	-	75.1	2.8	1.7	3.9	72.4	2.0	45.6	1.4	11.0	Not available										
40-49 ชั่วโมง	3,787.7	1,440.4	4.1	835.3	3.3	4.6	136.3	530.6	35.6	271.9	6.2	62.4	4049 hours										
มี	17.7	11.8	-	1.9	-	-	0.7	0.2	-	0.7	-	-	Available										
ไม่มี	3,770.0	1,428.6	4.1	833.4	3.3	4.6	135.6	530.4	35.6	271.2	6.2	62.4	Not available										
50 ชั่วโมงขึ้นไป	2,114.3	591.3	1.1	448.9	0.4	2.4	59.5	592.3	7.6	240.7	1.4	7.5	50hours and over										
มี	2.7	0.5	-	0.8	-	-	0.2	0.4	-	0.5	-	-	Available										
ไม่มี	2,111.6	590.8	1.1	448.1	0.4	2.4	59.4	591.9	7.6	240.2	1.4	7.5	Not available										

ตารางที่ 10 จำนวนผู้จ้างงานที่จ้างตามอุตสาหกรรม จำนวนชั่วโมงทำงานต่อสัปดาห์ การมีเวลาเหลือพอและต้องการงานเพิ่มขึ้น เขต และเขตการปกครอง ทวีปราชอาณาจักร (ต่อ)

TABLE 10 EMPLOYED PERSONS BY INDUSTRY, HOURS WORKED PER WEEK, AVAILABILITY FOR ADDITIONAL WORK, SEX AND AREA, WHOLE KINGDOM (Contd.)

หน่วยนับพัน : In Thousands

จำนวนชั่วโมงทำงาน เพศ และ การมีเวลาเหลือพอ และต้องการงานเพิ่มขึ้น	นอกเขตเทศบาล NON-MUNICIPAL AREA														TOTAL (MALE)
	กิจกรรม อสังหาริมทรัพย์ Real estate activities	กิจกรรมทางวิชาชีพ วิชาชีพและเทคโนโลยี Professional, scientific technical activities	การบริหารสนับสนุน และป้องกันประเทศ Administrative and support service activities	การบริหารราชการ ป้องกันประเทศ Public admin- istration defence	การศึกษา Education	กิจกรรมด้านสุขภาพ งานสังคมสงเคราะห์ Health and social work	ศิลปะ ความบันเทิง และนันทนาการ Art, entertainment	บริการ ด้านอื่นๆ Other service	งานในครัวเรือน ส่วนบุคคล Activities of household	กิจกรรมของ องค์กร Extra- territorial	ไม่ทราบ Unknown	กิจกรรมของ องค์กร territorial	กิจกรรมของ องค์กร territorial	HOURS WORKED, SEX AND AVAILABILITY FOR ADDITIONAL WORK	
ยอดรวม (ชาย)	11.6	35.4	86.5	514.8	190.7	62.1	74.4	127.7	14.2	0.3	3.7	3.7	3.7	3.7	
มี	-	-	1.5	2.4	3.0	-	1.8	1.0	0.8	-	-	-	-	Available	
ไม่มี	11.6	35.4	85.0	512.5	187.7	62.1	72.6	126.7	13.4	0.3	3.7	3.7	3.7	Not available	
มีงานประจำงานเต็มได้ทำงาน	-	2.2	0.4	1.4	7.9	-	1.8	0.6	-	-	-	-	-	With job not work	
มี	-	-	-	-	0.4	-	1.0	0.2	-	-	-	-	-	Available	
ไม่มี	-	2.2	0.4	1.4	7.6	-	0.8	0.5	-	-	-	-	-	Not available	
19 ชั่วโมง	-	-	-	1.1	1.0	-	0.3	0.5	-	-	-	-	-	19 hours	
มี	-	-	-	-	-	-	-	-	-	-	-	-	-	Available	
ไม่มี	-	-	-	1.1	1.0	-	0.3	0.5	-	-	-	-	-	Not available	
1019 ชั่วโมง	0.5	-	2.2	0.5	6.0	-	1.6	1.7	0.5	-	-	-	-	1019 hours	
มี	-	-	0.3	0.1	0.3	-	-	-	0.5	-	-	-	-	Available	
ไม่มี	0.5	-	1.9	0.4	5.7	-	1.6	1.7	-	-	-	-	-	Not available	
2029 ชั่วโมง	0.3	0.5	2.6	10.8	11.9	0.2	7.1	4.6	1.5	-	-	-	-	2029 hours	
มี	-	-	-	-	-	-	0.5	0.2	0.4	-	-	-	-	Available	
ไม่มี	0.3	0.5	2.6	10.8	11.9	0.2	6.5	4.4	1.2	-	-	-	-	Not available	
3034 ชั่วโมง	0.5	1.1	3.7	8.5	8.8	0.6	3.9	7.3	0.9	-	-	-	-	3034 hours	
มี	-	-	-	-	-	-	-	-	-	-	-	-	-	Available	
ไม่มี	0.5	1.1	3.7	8.5	8.8	0.6	3.9	7.3	0.9	-	-	-	-	Not available	
3539 ชั่วโมง	0.7	10.6	3.9	257.3	84.9	19.9	7.9	7.4	1.6	-	-	-	-	3539 hours	
มี	-	-	-	0.8	0.7	-	-	-	-	-	-	-	-	Available	
ไม่มี	0.7	10.6	3.9	256.5	84.2	19.9	7.9	7.4	1.6	-	-	-	-	Not available	
4049 ชั่วโมง	8.2	18.3	35.0	167.5	62.5	31.3	27.7	70.3	6.5	0.3	3.7	3.7	3.7	4049 hours	
มี	-	-	0.5	0.2	1.7	-	0.3	0.7	-	-	-	-	-	Available	
ไม่มี	8.2	18.3	34.5	167.3	60.7	31.3	27.4	69.7	6.5	0.3	3.7	3.7	3.7	Not available	
50 ชั่วโมงขึ้นไป	1.4	2.8	38.8	67.9	7.8	10.1	24.1	35.3	3.3	-	-	-	-	50 hours and over	
มี	-	-	0.7	1.2	-	-	-	-	-	-	-	-	-	Available	
ไม่มี	1.4	2.8	38.1	66.6	7.8	10.1	24.1	35.3	3.3	-	-	-	-	Not available	

ตารางที่ 10. จำนวนผู้จ้างงานที่จ้างตามอุตสาหกรรม จำนวนชั่วโมงทำงานต่อสัปดาห์ การมีสถานะถือพาสปอร์ตและต้องการทำงานเพิ่มขึ้น พศ และเขตการปกครอง ทวีราชอาณาจักร (ต่อ)

TABLE 10. EMPLOYED PERSONS BY INDUSTRY, HOURS WORKED PER WEEK, AVAILABILITY FOR ADDITIONAL WORK, SEX AND AREA, WHOLE KINGDOM (Contd.)

ไตรมาสที่ 2/2557 : Quarter 2/2014

นอกเขตเทศบาล NON-MUNICIPAL AREA

หน่วยนับพัน : In Thousands

จำนวนชั่วโมงทำงาน เพศ และ การมีใบลาเพื่อขอ และต้องการทำงานเพิ่มขึ้น	อุตสาหกรรม (ต่อ) Industry (Contd.)														กิจกรรมของ องค์กร Extra- territorial	ไม่ทราบ Unknown	TOTAL (FEMALE)
	กิจกรรม อสังหาริมทรัพย์ Real estate activities	กิจกรรมทางวิชาชีพ วิชาชีพและเทคโนโลยี Professional/scientific technical activities	การบริหารสนับสนุน และป้องกันประเทศ Administrative and support service activities	การบริหารราชการ ป้องกันประเทศ Public admin- istration defence	การศึกษา Education	กิจกรรมด้านสุขภาพ งานสังคมสงเคราะห์ Health and social work	ศิลปะ ความบันเทิง และนันทนาการ Art, entertainment	บริการด้านอื่นๆ Other service	งานในครัวเรือน ส่วนบุคคล Activities of household	กิจกรรมของ องค์กร territorial	ไม่ทราบ	กิจกรรมของ องค์กร territorial	ไม่ทราบ	กิจกรรมของ องค์กร territorial			
ยอดรวม (หญิง)	14.9	28.5	49.2	242.4	314.7	223.3	65.1	133.6	39.0	-	2.5	2.5	39.0	-	2.5	39.0	Available
มี	-	-	-	1.4	0.6	0.7	1.2	1.0	0.5	-	0.7	0.7	1.0	-	0.7	0.5	Available
ไม่มี	14.9	28.5	49.2	241.0	314.1	222.6	64.0	132.7	38.5	-	1.8	1.8	132.7	-	1.8	38.5	Not available
มีงานประจำแต่ไม่ได้ทำงาน	-	0.9	-	0.5	16.7	1.0	-	0.2	-	-	-	-	0.2	-	-	-	With job not work
มี	-	-	-	-	-	0.2	-	-	-	-	-	-	-	-	-	-	Available
ไม่มี	-	0.9	-	0.5	16.7	0.8	-	0.2	-	-	-	-	0.2	-	-	-	Not available
19 ชั่วโมง	-	-	-	0.7	5.6	0.1	-	0.2	-	-	-	-	0.2	-	-	-	19 hours
มี	-	-	-	-	0.6	-	-	-	-	-	-	-	-	-	-	-	Available
ไม่มี	-	-	-	0.7	5.0	0.1	-	0.2	-	-	-	-	0.2	-	-	-	Not available
1019 ชั่วโมง	0.9	-	1.2	1.0	10.1	2.4	2.1	1.7	0.3	-	-	-	1.7	-	-	0.3	1019 hours
มี	-	-	-	-	-	-	0.5	-	-	-	-	-	-	-	-	-	Available
ไม่มี	0.9	-	1.2	1.0	10.1	2.4	2.1	1.7	0.3	-	-	-	1.7	-	-	0.3	Not available
2029 ชั่วโมง	2.1	-	2.1	4.0	23.5	3.9	4.7	3.8	2.5	-	-	-	3.8	-	-	2.5	2029 hours
มี	-	-	-	0.2	-	0.1	-	0.2	0.5	-	-	-	0.2	-	-	0.5	Available
ไม่มี	2.1	-	2.1	3.8	23.5	3.8	4.7	3.6	1.9	-	-	-	3.6	-	-	1.9	Not available
3034 ชั่วโมง	0.3	1.6	0.8	4.6	8.7	3.6	4.0	4.4	1.3	-	-	-	4.4	-	-	1.3	3034 hours
มี	-	-	-	-	-	0.4	-	-	-	-	-	-	-	-	-	-	Available
ไม่มี	0.3	1.6	0.8	4.6	8.7	3.2	4.0	4.4	1.3	-	-	-	4.4	-	-	1.3	Not available
3539 ชั่วโมง	1.5	6.6	2.8	149.0	125.5	69.7	8.6	6.7	3.8	-	-	-	6.7	-	-	3.8	3539 hours
มี	-	-	-	0.6	-	-	-	-	-	-	-	-	-	-	-	-	Available
ไม่มี	1.5	6.6	2.8	148.3	125.5	69.7	8.6	6.7	3.8	-	-	-	6.7	-	-	3.8	Not available
4049 ชั่วโมง	9.6	14.5	29.1	70.5	111.7	108.0	25.6	67.7	17.7	-	-	-	67.7	-	-	17.7	4049 hours
มี	-	-	-	0.6	-	-	0.4	0.8	-	-	-	-	0.8	-	-	-	Available
ไม่มี	9.6	14.5	29.1	69.9	111.7	108.0	25.2	67.0	17.7	-	-	-	67.0	-	-	17.7	Not available
50 ชั่วโมงขึ้นไป	0.5	4.8	13.2	12.1	13.0	34.7	20.2	49.0	13.5	-	-	-	49.0	-	-	13.5	50 hours and over
มี	-	-	-	-	-	-	0.3	-	-	-	-	-	-	-	-	-	Available
ไม่มี	0.5	4.8	13.2	12.1	13.0	34.7	19.9	49.0	13.5	-	-	-	49.0	-	-	13.5	Not available

ตารางที่ 11 จำนวนผู้มีงานทำ จำแนกตามสถานภาพการทำงาน จำนวนชั่วโมงทำงานต่อสัปดาห์ การมีเวลาเหลือพอและต้องการทำงานเพิ่มขึ้น ทัวราชอาณาจักร

TABLE 11 EMPLOYED PERSONS BY WORK STATUS, HOURS WORKED PER WEEK, AVAILABILITY FOR ADDITIONAL WORK , WHOLE KINGDOM

ไตรมาสที่ 2/2557 : Quarter-2/2014

หน่วยเป็นพัน : In Thousands

จำนวนชั่วโมงทำงาน และ การมีเวลาเหลือพอ และต้องการทำงานเพิ่มขึ้น	สถานภาพการทำงาน Work Status							รวม	Hours worked, and availability for additional work
	นายจ้าง Employer	ลูกจ้างรัฐบาล Government Employee	ลูกจ้างเอกชน Private Employee	ทำงานส่วนตัว Own Account Worker	ช่วยธุรกิจ ครอบครัว Unpaid Family Worker	การรวมกลุ่ม Members of Producers' Cooperatives	Total		
ยอดรวม	1,131.2	3,570.0	14,449.1	11,940.2	6,666.5	58.0	37,815.0	TOTAL	
มี	5.8	14.3	138.2	144.6	83.7	1.6	388.2	Available	
ไม่มี	1,125.3	3,555.7	14,310.9	11,795.6	6,582.9	56.5	37,426.8	Not available	
มีงานประจำแต่ไม่ได้ทำงาน	19.2	54.8	81.1	307.4	0.6	-	463.0	With job not work	
มี	2.5	3.6	15.7	29.1	-	-	50.9	Available	
ไม่มี	16.7	51.2	65.4	278.3	0.6	-	412.1	Not available	
1-9 ชั่วโมง	13.5	16.9	25.6	78.9	55.3	0.3	190.6	1-9 hours	
มี	0.7	0.8	4.6	4.3	6.2	0.3	16.9	Available	
ไม่มี	12.8	16.1	21.1	74.6	49.2	-	173.7	Not available	
10-19 ชั่วโมง	36.5	39.3	131.4	390.7	301.2	1.6	900.6	10-19 hours	
มี	-	0.3	18.3	20.1	15.9	-	54.5	Available	
ไม่มี	36.5	39.0	113.1	370.6	285.4	1.6	846.1	Not available	
20-29 ชั่วโมง	50.7	134.1	367.4	1,123.7	742.8	0.9	2,419.6	20-29 hours	
มี	1.3	0.7	32.5	32.2	25.9	-	92.4	Available	
ไม่มี	49.4	133.4	335.0	1,091.5	717.0	0.9	2,327.2	Not available	
30-34 ชั่วโมง	36.9	56.0	342.2	732.0	570.9	2.4	1,740.4	30-34 hours	
มี	0.8	0.3	13.1	13.1	16.1	-	43.4	Available	
ไม่มี	36.1	55.6	329.1	718.9	554.8	2.4	1,697.0	Not available	
35-39 ชั่วโมง	42.4	1,608.7	395.4	1,185.5	847.0	3.9	4,082.9	35-39 hours	
มี	0.4	3.4	10.8	13.3	8.5	0.6	36.8	Available	
ไม่มี	42.0	1,605.4	384.7	1,172.1	838.6	3.3	4,046.1	Not available	
40-49 ชั่วโมง	569.6	1,389.3	9,719.6	4,157.2	2,493.1	33.5	18,362.2	40-49 hours	
มี	0.2	3.6	38.4	28.0	9.3	0.7	80.1	Available	
ไม่มี	569.5	1,385.7	9,681.2	4,129.2	2,483.8	32.8	18,282.1	Not available	
50 ชั่วโมงขึ้นไป	362.5	270.9	3,386.4	3,964.9	1,655.5	15.4	9,655.6	50 hours and over	
มี	-	1.7	5.0	4.5	2.0	-	13.2	Available	
ไม่มี	362.5	269.3	3,381.4	3,960.4	1,653.6	15.4	9,642.5	Not available	

ตารางที่ 11 จำนวนผู้จ้างงานที่ จำแนกตามสถานภาพการทำงาน จำนวนชั่วโมงทำงานต่อสัปดาห์ การมีเวลาเหลือและต้องการทำงานเพิ่มขึ้น และเพศ ทั้งราชอาณาจักร
TABLE 11 EMPLOYED PERSONS BY WORK STATUS, HOURS WORKED PER WEEK, AVAILABILITY FOR ADDITIONAL WORK AND SEX , WHOLE KINGDOM

หน่วยนับพัน : in Thousands

จำนวนชั่วโมงทำงาน เพศ และ การมีเวลาเหลือ และต้องการทำงานเพิ่มขึ้น	สถานภาพการทำงาน Work Status							รวม	ชั่วโมง ครอบครัว Unpaid Family Worker	การรวมกลุ่ม Producers of Cooperatives	HOURS WORKED, SEX AND AVAILABILITY FOR ADDITIONAL WORK
	นายจ้าง Employer	ลูกจ้างรัฐบาล Government Employee	ลูกจ้างเอกชน Private Employee	ทำงานส่วนตัว Own Account Worker	ว่างงาน Unemployed	ไม่ทราบ Not stated	รวม Total				
ชาย	866.7	1,862.5	8,101.9	7,375.6	2,421.0	49.4	20,677.1	2,421.0	49.4	TOTAL (MALE)	
มี	4.8	7.0	87.5	94.9	45.7	1.0	240.9	45.7	1.0	Available	
ไม่มี	861.8	1,855.5	8,014.5	7,280.7	2,375.2	48.4	20,436.2	2,375.2	48.4	Not available	
มีงานประจำงานไม่ได้ทำงาน	10.0	17.2	49.3	180.5	-	-	257.0	-	-	With job not work	
มี	32.1	0.8	12.0	17.9	-	-	62.8	-	-	Available	
ไม่มี	8.5	16.4	37.4	162.6	-	-	224.9	-	-	Not available	
1-9 ชั่วโมง	9.1	6.0	15.4	39.7	21.7	0.3	92.2	21.7	0.3	1-9 hours	
มี	0.7	0.1	3.0	2.4	4.8	0.3	11.3	4.8	0.3	Available	
ไม่มี	8.4	5.9	12.3	37.3	16.9	0.3	80.9	16.9	0.3	Not available	
10-19 ชั่วโมง	22.6	14.0	72.8	251.7	93.8	1.6	456.4	93.8	1.6	10-19 hours	
มี	30.3	0.1	11.3	13.2	5.7	-	63.4	5.7	-	Available	
ไม่มี	426.1	13.9	61.5	238.5	88.1	1.6	1,168.7	88.1	1.6	Not available	
1,222.8	59.4	201.9	674.3	247.6	235.6	0.8	1,168.7	247.6	0.8	20-29 hours	
มี	1.3	0.1	20.5	20.2	12.0	-	54.1	12.0	-	Available	
ไม่มี	37.5	59.3	181.3	654.1	235.6	0.8	1,168.7	235.6	0.8	Not available	
30-34 ชั่วโมง	27.1	30.0	192.2	461.7	192.0	1.9	904.9	192.0	1.9	30-34 hours	
มี	0.8	0.1	7.6	7.9	11.7	-	28.1	11.7	-	Available	
ไม่มี	876.8	29.9	184.7	453.8	180.3	1.9	1,168.7	180.3	1.9	Not available	
35-39 ชั่วโมง	32.0	840.9	194.1	740.5	293.8	2.1	2,103.3	293.8	2.1	35-39 hours	
มี	0.4	1.8	5.5	9.1	5.7	-	22.5	5.7	-	Available	
ไม่มี	31.7	839.1	188.6	731.4	288.0	2.1	2,080.8	288.0	2.1	Not available	
40-49 ชั่วโมง	460.1	729.3	5,382.2	2,659.8	927.4	30.9	10,189.6	927.4	30.9	40-49 hours	
มี	0.2	2.7	24.3	21.6	5.2	0.7	54.6	5.2	0.7	Available	
ไม่มี	459.9	726.6	5,357.9	2,638.2	922.2	30.2	10,135.0	922.2	30.2	Not available	
50 ชั่วโมงขึ้นไป	267.1	165.7	1,994.2	2,367.5	644.7	11.9	5,451.0	644.7	11.9	50 hours and over	
มี	7.9	1.3	3.4	2.7	0.6	-	7.9	0.6	-	Available	
ไม่มี	267.1	164.4	1,990.8	2,364.8	644.1	11.9	5,443.1	644.1	11.9	Not available	
หญิง	264.5	1,707.5	6,347.2	4,564.6	4,245.6	8.6	17,138.0	4,245.6	8.6	TOTAL (FEMALE)	
มี	1.0	7.3	50.8	49.7	38.0	0.6	147.3	38.0	0.6	Available	
ไม่มี	263.5	1,700.2	6,296.4	4,514.9	4,207.6	8.0	16,990.7	4,207.6	8.0	Not available	
มีงานประจำงานไม่ได้ทำงาน	9.2	37.6	31.8	126.9	0.6	-	206.1	0.6	-	With job not work	
มี	1.0	2.8	3.8	11.2	-	-	18.8	-	-	Available	
ไม่มี	8.1	34.8	28.0	115.7	0.6	-	187.3	0.6	-	Not available	
1-9 ชั่วโมง	4.4	10.9	10.3	39.2	33.7	-	98.4	33.7	-	1-9 hours	
มี	5.6	0.7	1.6	1.9	1.4	-	14.3	1.4	-	Available	
ไม่มี	4.4	10.2	8.7	37.3	32.3	-	92.8	32.3	-	Not available	
10-19 ชั่วโมง	13.9	25.3	58.6	139.0	207.4	-	444.2	207.4	-	10-19 hours	
มี	24.2	0.2	7.0	6.9	10.1	-	24.2	10.1	-	Available	
ไม่มี	13.9	25.1	51.6	132.1	197.2	-	420.0	197.2	-	Not available	
20-29 ชั่วโมง	11.9	74.7	165.6	449.3	495.3	0.2	1,196.9	495.3	0.2	20-29 hours	
มี	38.4	0.6	11.9	12.0	13.9	-	38.4	13.9	-	Available	
ไม่มี	11.9	74.1	153.6	437.3	481.4	0.2	1,158.5	481.4	0.2	Not available	
30-34 ชั่วโมง	9.9	26.0	150.0	270.3	378.9	0.5	835.5	378.9	0.5	30-34 hours	
มี	15.2	0.2	5.5	5.1	4.4	-	15.2	4.4	-	Available	
ไม่มี	820.3	25.7	144.5	265.1	374.5	0.5	1,197.6	374.5	0.5	Not available	
35-39 ชั่วโมง	10.3	767.8	201.4	445.0	553.3	1.8	1,979.6	553.3	1.8	35-39 hours	
มี	14.3	1.5	5.3	4.2	2.7	0.6	14.3	2.7	0.6	Available	
ไม่มี	10.3	766.3	196.1	440.8	550.6	1.3	1,965.3	550.6	1.3	Not available	
40-49 ชั่วโมง	109.6	660.0	4,337.4	1,497.5	1,565.7	2.6	8,172.7	1,565.7	2.6	40-49 hours	
มี	25.5	0.9	14.1	6.5	4.1	-	25.5	4.1	-	Available	
ไม่มี	109.6	659.1	4,323.3	1,491.0	1,561.6	2.6	8,147.2	1,561.6	2.6	Not available	
50 ชั่วโมงขึ้นไป	95.4	105.3	1,392.2	1,597.5	1,010.8	3.6	4,204.7	1,010.8	3.6	50 hours and over	
มี	5.3	0.4	1.6	1.9	1.4	-	5.3	1.4	-	Available	
ไม่มี	95.4	104.9	1,390.5	1,595.6	1,009.4	3.6	4,199.4	1,009.4	3.6	Not available	

ตารางที่ 11 จำนวนผู้มีงานทำ จำแนกตามสถานภาพการทำงาน จำนวนชั่วโมงทำงานต่อสัปดาห์ การมีเวลาเหลือพอและต้องการทำงานเพิ่มขึ้น เพศ และเขตการปกครอง (ต่อ)

TABLE 11 EMPLOYED PERSONS BY WORK STATUS, HOURS WORKED PER WEEK, AVAILABILITY FOR ADDITIONAL WORK, SEX AND AREA, WHOLE KINGDOM (Contd.)

ไตรมาสที่ 2/2557 : Quarter 2/2014

ในเขตเทศบาล MUNICIPAL AREA

หน่วยเป็นพัน : In Thousands

จำนวนชั่วโมงทำงาน เพศ และ การมีเวลาเหลือพอ และต้องการทำงานเพิ่มขึ้น	สถานภาพการทำงาน Work Status							การรวมกลุ่ม Members of Producers' Cooperatives	HOURS WORKED, SEX AND AVAILABILITY FOR ADDITIONAL WORK
	รวม Total	นายจ้าง Employer	ลูกจ้างรัฐบาล Government Employee	ลูกจ้างเอกชน Private Employee	Own Account Worker	ช่วยธุรกิจ ครอบครัว Unpaid Family Worker	TOTAL (MALE)		
ยอดรวม (ชาย)	9,139.0	490.2	1,006.5	4,293.8	2,595.0	741.0	12.6	12.6	Available
มี	42.6	0.5	2.1	18.0	15.8	6.0	0.3	0.3	Not available
ไม่มี	9,096.4	489.6	1,004.4	4,275.8	2,579.3	735.0	12.3	12.3	With job not work
มีงานประจำแต่ไม่ได้ทำงาน	68.5	3.6	8.1	12.2	44.6	-	-	-	Available
มี	4.2	0.4	0.1	1.4	2.3	-	-	-	Not available
ไม่มี	64.3	3.3	8.0	10.7	42.3	-	-	-	1-9 hours
1-9 ชั่วโมง	21.2	1.2	4.0	6.0	8.4	1.4	0.3	0.3	Available
มี	1.3	-	0.1	0.6	0.2	-	0.3	0.3	Not available
ไม่มี	20.0	1.2	3.9	5.4	8.2	1.4	-	-	10-19 hours
10-19 ชั่วโมง	96.4	5.9	6.5	18.7	46.7	18.6	-	-	Available
มี	6.2	-	-	3.5	1.5	1.2	-	-	Not available
ไม่มี	90.3	5.9	6.5	15.2	45.3	17.4	-	-	20-29 hours
20-29 ชั่วโมง	292.6	17.8	36.4	48.7	144.2	45.4	0.1	0.1	Available
มี	9.4	-	0.1	4.5	2.6	2.2	-	-	Not available
ไม่มี	283.2	17.8	36.3	44.2	141.6	43.2	0.1	0.1	30-34 hours
30-34 ชั่วโมง	250.6	11.3	12.4	64.9	119.0	43.0	-	-	Available
มี	4.9	-	0.1	1.9	2.1	0.8	-	-	Not available
ไม่มี	245.8	11.3	12.3	63.0	116.9	42.2	-	-	35-39 hours
35-39 ชั่วโมง	774.0	13.4	437.8	64.4	198.8	59.3	0.3	0.3	Available
มี	2.7	-	0.4	0.8	0.9	0.6	-	-	Not available
ไม่มี	771.4	13.4	437.4	63.6	197.9	58.7	0.3	0.3	40-49 hours
40-49 ชั่วโมง	5,071.2	284.0	426.1	3,073.1	972.9	306.9	8.1	8.1	Available
มี	12.7	0.2	1.2	4.9	5.3	1.2	-	-	Not available
ไม่มี	5,058.5	283.9	424.9	3,068.2	967.7	305.7	8.1	8.1	50 hours and over
50 ชั่วโมงขึ้นไป	2,564.5	152.9	75.1	1,005.8	1,060.4	266.4	3.8	3.8	Available
มี	1.4	-	0.0	0.4	0.9	-	-	-	Not available
ไม่มี	2,563.1	152.9	75.1	1,005.4	1,059.5	266.4	3.8	3.8	

ตารางที่ 11 จำนวนผู้ปฏิบัติงาน จำแนกตามสถานภาพการทำงาน จำนวนชั่วโมงทำงานต่อสัปดาห์ การมีเวลาเหลือพอและต้องการทำงานเพิ่มขึ้น เพศ และเขตการปกครอง (ต่อ)

TABLE 11 EMPLOYED PERSONS BY WORK STATUS, HOURS WORKED PER WEEK, AVAILABILITY FOR ADDITIONAL WORK, SEX AND AREA, WHOLE KINGDOM (Contd.)

ไตรมาสที่ 2/2557 : Quarter 2/2014

ในเขตเทศบาล MUNICIPAL AREA

หน่วยเป็นพัน : In Thousands

จำนวนชั่วโมงทำงาน เพศ และ การมีเวลาเหลือพอ และต้องการทำงานเพิ่มขึ้น	สถานภาพการทำงาน Work Status							การรวมกลุ่ม Members of Producers' Cooperatives	HOURS WORKED, SEX AND AVAILABILITY FOR ADDITIONAL WORK
	รวม Total	นายจ้าง Employer	ลูกจ้างรัฐบาล Government Employee	ลูกจ้างเอกชน Private Employee	Own Account Worker	ช่วยธุรกิจ ครอบครัว Unpaid Family Worker	Members of Producers' Cooperatives		
ยอดรวม (หญิง)	7,962.6	164.6	967.2	3,662.3	1,832.6	1,332.1	3.9	TOTAL (FEMALE)	
มี	36.9	-	4.6	15.3	10.5	6.5	-	Available	
ไม่มี	7,925.7	164.6	962.6	3,647.0	1,822.2	1,325.5	3.9	Not available	
มีงานประจำแต่ไม่ได้ทำงาน	61.7	1.4	20.5	10.2	29.4	0.1	-	With job not work	
มี	4.8	-	2.4	0.9	1.5	-	-	Available	
ไม่มี	56.9	1.4	18.1	9.3	27.9	0.1	-	Not available	
1-9 ชั่วโมง	22.1	1.7	4.7	3.1	8.5	4.1	-	1-9 hours	
มี	0.8	-	0.1	0.6	0.1	-	-	Available	
ไม่มี	21.3	1.7	4.6	2.5	8.4	4.1	-	Not available	
10-19 ชั่วโมง	92.3	4.0	12.7	13.9	28.4	33.4	-	10-19 hours	
มี	4.0	-	0.2	0.8	1.3	1.7	-	Available	
ไม่มี	88.3	4.0	12.4	13.1	27.1	31.7	-	Not available	
20-29 ชั่วโมง	278.3	2.5	43.7	33.4	99.2	99.3	0.2	20-29 hours	
มี	8.9	-	0.0	4.7	2.0	2.2	-	Available	
ไม่มี	269.4	2.5	43.6	28.8	97.2	97.1	0.2	Not available	
30-34 ชั่วโมง	264.9	3.7	12.0	64.6	85.0	99.4	0.2	30-34 hours	
มี	2.6	-	0.2	0.8	0.8	0.8	-	Available	
ไม่มี	262.3	3.7	11.8	63.8	84.2	98.6	0.2	Not available	
35-39 ชั่วโมง	768.0	5.6	418.8	77.0	137.4	128.6	0.6	35-39 hours	
มี	5.5	-	0.9	2.3	1.7	0.6	-	Available	
ไม่มี	762.5	5.6	417.9	74.7	135.8	128.0	0.6	Not available	
40-49 ชั่วโมง	4,385.0	73.8	397.0	2,718.9	671.7	522.4	1.2	40-49 hours	
มี	7.8	-	0.3	4.9	1.3	1.2	-	Available	
ไม่มี	4,377.2	73.8	396.7	2,714.0	670.4	521.1	1.2	Not available	
50 ชั่วโมงขึ้นไป	2,090.4	71.8	57.8	741.2	772.9	444.8	1.7	50 hours and over	
มี	2.6	-	0.4	0.5	1.7	-	-	Available	
ไม่มี	2,087.8	71.8	57.5	740.7	771.3	444.8	1.7	Not available	

ตารางที่ 11 จำนวนผู้มีงานทำ จำนวนชั่วโมงการทำงานต่อสัปดาห์ การมีเวลาเหลือพอและต้องการทำงานเพิ่มขึ้น เขต และเขตการปกครอง ทั่วราชอาณาจักร (ต่อ)

TABLE 11 EMPLOYED PERSONS BY WORK STATUS, HOURS WORKED PER WEEK, AVAILABILITY FOR ADDITIONAL WORK, SEX AND AREA, WHOLE KINGDOM (Contd.)

ไตรมาสที่ 2/2557 : Quarter 2/2014

นอกเขตเทศบาล NON-MUNICIPAL AREA

หน่วยเป็นพัน : In Thousands

จำนวนชั่วโมงทำงาน เพศ และ การมีเวลาเหลือพอ และต้องการทำงานเพิ่มขึ้น	สถานภาพการทำงาน Work Status							การรวมกลุ่ม Members of Producers' Cooperatives	HOURS WORKED, SEX AND AVAILABILITY FOR ADDITIONAL WORK
	รวม Total	นายจ้าง Employer	ลูกจ้างรัฐบาล Government Employee	ลูกจ้างเอกชน Private Employee	Own Account Worker	ช่วยธุรกิจ ครอบครัว Unpaid Family Worker	Members of Producers' Cooperatives		
ยอดรวม (ชาย)	11,538.0	376.5	856.0	3,808.1	4,780.6	1,680.0	36.8	TOTAL (MALE)	
มี	198.3	4.3	5.0	69.5	79.1	39.7	0.7	Available	
ไม่มี	11,339.8	372.2	851.1	3,738.7	4,701.5	1,640.3	36.1	Not available	
มีงานประจำแต่ไม่ได้ทำงาน	188.5	6.4	9.1	37.1	135.9	-	-	With job not work	
มี	27.9	1.1	0.7	10.5	15.6	-	-	Available	
ไม่มี	160.5	5.3	8.4	26.6	120.3	-	-	Not available	
1-9 ชั่วโมง	71.0	8.0	2.0	9.3	31.3	20.3	-	1-9 hours	
มี	10.0	0.7	-	2.4	2.1	4.8	-	Available	
ไม่มี	61.0	7.3	2.0	6.9	29.2	15.5	-	Not available	
10-19 ชั่วโมง	360.0	16.7	7.4	54.1	205.0	75.3	1.6	10-19 hours	
มี	24.1	-	0.1	7.8	11.7	4.5	-	Available	
ไม่มี	335.9	16.7	7.3	46.3	193.3	70.8	1.6	Not available	
20-29 ชั่วโมง	930.2	21.0	23.0	153.1	530.1	202.2	0.7	20-29 hours	
มี	44.7	1.3	-	16.0	17.6	9.8	-	Available	
ไม่มี	885.5	19.7	23.0	137.1	512.6	192.4	0.7	Not available	
30-34 ชั่วโมง	654.3	15.8	17.6	127.3	342.7	149.0	1.9	30-34 hours	
มี	23.3	0.8	-	5.7	5.9	10.9	-	Available	
ไม่มี	631.0	14.9	17.6	121.6	336.9	138.1	1.9	Not available	
35-39 ชั่วโมง	1,329.3	18.6	403.1	129.7	541.7	234.5	1.7	35-39 hours	
มี	19.8	0.4	1.5	4.7	8.2	5.1	-	Available	
ไม่มี	1,309.4	18.2	401.7	125.0	533.4	229.4	1.7	Not available	
40-49 ชั่วโมง	5,118.4	176.0	303.2	2,309.0	1,686.9	620.5	22.8	40-49 hours	
มี	41.9	-	1.5	19.4	16.3	4.0	0.7	Available	
ไม่มี	5,076.5	176.0	301.7	2,289.7	1,670.6	616.5	22.1	Not available	
50 ชั่วโมงขึ้นไป	2,886.5	114.2	90.5	988.4	1,307.0	378.3	8.1	50 hours and over	
มี	6.5	-	1.2	3.0	1.7	0.6	-	Available	
ไม่มี	2,880.0	114.2	89.3	985.4	1,305.3	377.7	8.1	Not available	

ตารางที่ 11 จำนวนผู้มีงานทำ จำนวนชั่วโมงการทำงานต่อสัปดาห์ การมีเวลาเหลือพอและต้องการทำงานเพิ่มขึ้น เขต และเขตการปกครอง ทั่วราชอาณาจักร (ต่อ)
 TABLE 11 EMPLOYED PERSONS BY WORK STATUS, HOURS WORKED PER WEEK, AVAILABILITY FOR ADDITIONAL WORK, SEX AND AREA, WHOLE KINGDOM (Contd.)

ไตรมาสที่ 2/2557 : Quarter 2/2014
 นอกเขตเทศบาล NON-MUNICIPAL AREA
 หน่วยเป็นพัน : In Thousands

จำนวนชั่วโมงทำงาน เพศ และ การมีเวลาเหลือพอ และต้องการทำงานเพิ่มขึ้น	สถานภาพการทำงาน Work Status							รวม Total	นายจ้าง Employer	ลูกจ้างรัฐบาล Government Employee	ลูกจ้างเอกชน Private Employee			ช่วยธุรกิจ ครอบครัว Unpaid Family Worker	การรวมกลุ่ม Members of Producers' Cooperatives	HOURS WORKED, SEX AND AVAILABILITY FOR ADDITIONAL WORK
	รัฐ	จ้าง	จ้าง	จ้าง	จ้าง	จ้าง	จ้าง									
ยอดรวม (หญิง)	9,175.4	99.9	740.4	2,684.9	2,732.0	2,913.5	4.7	9,175.4	99.9	740.4	2,684.9	2,732.0	2,913.5	4.7	TOTAL (FEMALE)	
มี	110.4	1.0	2.7	35.4	39.2	31.4	0.6	110.4	1.0	2.7	35.4	39.2	31.4	0.6	Available	
ไม่มี	9,065.0	98.9	737.6	2,649.4	2,692.8	2,882.1	4.2	9,065.0	98.9	737.6	2,649.4	2,692.8	2,882.1	4.2	Not available	
มีงานประจำแต่ไม่ได้ทำงาน	144.4	7.7	17.0	21.6	97.5	0.5	-	144.4	7.7	17.0	21.6	97.5	0.5	-	With job not work	
มี	14.0	1.0	0.4	2.9	9.7	-	-	14.0	1.0	0.4	2.9	9.7	-	-	Available	
ไม่มี	130.4	6.7	16.6	18.7	87.8	0.5	-	130.4	6.7	16.6	18.7	87.8	0.5	-	Not available	
1-9 ชั่วโมง	76.3	2.6	6.2	7.2	30.7	29.6	-	76.3	2.6	6.2	7.2	30.7	29.6	-	1-9 hours	
มี	4.8	-	0.6	1.0	1.8	1.4	-	4.8	-	0.6	1.0	1.8	1.4	-	Available	
ไม่มี	71.5	2.6	5.6	6.2	28.9	28.2	-	71.5	2.6	5.6	6.2	28.9	28.2	-	Not available	
10-19 ชั่วโมง	351.9	9.9	12.7	44.7	110.6	174.0	-	351.9	9.9	12.7	44.7	110.6	174.0	-	10-19 hours	
มี	20.2	-	-	6.2	5.6	8.5	-	20.2	-	-	6.2	5.6	8.5	-	Available	
ไม่มี	331.7	9.9	12.7	38.5	105.0	165.5	-	331.7	9.9	12.7	38.5	105.0	165.5	-	Not available	
20-29 ชั่วโมง	918.6	9.4	31.0	132.1	350.1	395.9	-	918.6	9.4	31.0	132.1	350.1	395.9	-	20-29 hours	
มี	29.5	-	0.5	7.3	10.0	11.7	-	29.5	-	0.5	7.3	10.0	11.7	-	Available	
ไม่มี	889.1	9.4	30.5	124.8	340.1	384.3	-	889.1	9.4	30.5	124.8	340.1	384.3	-	Not available	
30-34 ชั่วโมง	570.6	6.2	14.0	85.4	185.3	279.5	0.3	570.6	6.2	14.0	85.4	185.3	279.5	0.3	30-34 hours	
มี	12.6	-	-	4.7	4.3	3.6	-	12.6	-	-	4.7	4.3	3.6	-	Available	
ไม่มี	558.0	6.2	14.0	80.6	180.9	276.0	0.3	558.0	6.2	14.0	80.6	180.9	276.0	0.3	Not available	
35-39 ชั่วโมง	1,211.6	4.7	349.1	124.4	307.6	424.7	1.3	1,211.6	4.7	349.1	124.4	307.6	424.7	1.3	35-39 hours	
มี	8.9	-	0.6	3.1	2.5	2.1	0.6	8.9	-	0.6	3.1	2.5	2.1	0.6	Available	
ไม่มี	1,202.8	4.7	348.4	121.3	305.0	422.6	0.7	1,202.8	4.7	348.4	121.3	305.0	422.6	0.7	Not available	
40-49 ชั่วโมง	3,787.7	35.8	263.0	1,618.6	825.8	1,043.3	1.3	3,787.7	35.8	263.0	1,618.6	825.8	1,043.3	1.3	40-49 hours	
มี	17.7	-	0.6	9.2	5.1	2.8	-	17.7	-	0.6	9.2	5.1	2.8	-	Available	
ไม่มี	3,770.0	35.8	262.4	1,609.4	820.6	1,040.5	1.3	3,770.0	35.8	262.4	1,609.4	820.6	1,040.5	1.3	Not available	
50 ชั่วโมงขึ้นไป	2,114.3	23.6	47.4	650.9	824.5	566.0	1.9	2,114.3	23.6	47.4	650.9	824.5	566.0	1.9	50 hours and over	
มี	2.7	-	-	1.1	0.2	1.4	-	2.7	-	-	1.1	0.2	1.4	-	Available	
ไม่มี	2,111.6	23.6	47.4	649.8	824.3	564.6	1.9	2,111.6	23.6	47.4	649.8	824.3	564.6	1.9	Not available	

ตารางที่ 12 จำนวนผู้มีงานทำ จำแนกตามกลุ่มอายุ จำนวนชั่วโมงทำงานต่อสัปดาห์ การมีเวลาเหลือพอและต้องการทำงานเพิ่มขึ้น ทัวราชอาณาจักร

TABLE 12 EMPLOYED PERSONS BY AGE GROUP, HOURS WORKED PER WEEK, AVAILABILITY FOR ADDITIONAL WORK, WHOLE KINGDOM

ไตรมาสที่ 2/2557 : Quarter 2/2014

หน่วยเป็นพัน : In Thousands

จำนวนชั่วโมงทำงาน และ การมีเวลาเหลือพอ และต้องการทำงานเพิ่มขึ้น	รวม	กลุ่มอายุ Age Group						HOURS WORKED, AND AVAILABILITY FOR ADDITIONAL WORK		
		15-19	20-24	25-29	30-34	35-39	40-49		50-59	>= 60
ยอดรวม	37,815.0	968.1	3,008.2	4,045.0	4,404.9	4,800.3	9,685.9	7,290.7	3,611.8	TOTAL
มี	388.2	27.3	50.3	32.3	32.3	48.8	113.8	63.1	20.3	Available
ไม่มี	37,426.8	940.8	2,957.9	4,012.7	4,372.7	4,751.6	9,572.1	7,227.6	3,591.5	Not available
มีงานประจำแต่ไม่ได้ทำงาน	463.0	3.4	24.4	20.1	33.0	41.9	110.7	129.6	99.9	With job not work
มี	50.9	1.2	6.4	1.3	3.9	5.5	16.5	8.5	7.6	Available
ไม่มี	412.1	2.2	18.0	18.8	29.1	36.4	94.2	121.2	92.3	Not available
1-9 ชั่วโมง	190.6	13.6	9.2	13.5	14.8	14.1	43.2	37.0	45.3	1-9 hours
มี	16.9	3.1	2.0	1.8	1.5	0.7	3.5	3.3	0.8	Available
ไม่มี	173.7	10.5	7.2	11.6	13.2	13.4	39.7	33.7	44.5	Not available
10-19 ชั่วโมง	900.6	43.4	68.4	61.7	52.4	80.7	196.4	200.1	197.6	10-19 hours
มี	54.5	1.6	5.3	6.8	3.9	6.5	17.7	10.2	2.6	Available
ไม่มี	846.1	41.8	63.2	54.9	48.5	74.2	178.7	189.9	195.0	Not available
20-29 ชั่วโมง	2,419.6	92.6	151.7	159.3	188.7	234.6	561.1	588.7	442.9	20-29 hours
มี	92.4	6.8	16.9	7.7	4.9	10.8	24.4	19.2	1.9	Available
ไม่มี	2,327.2	85.9	134.9	151.7	183.8	223.8	536.7	569.6	441.0	Not available
30-34 ชั่วโมง	1,740.4	66.8	117.5	128.1	157.2	170.1	419.8	386.7	294.2	30-34 hours
มี	43.4	2.7	7.8	5.2	3.9	5.2	11.1	4.8	2.7	Available
ไม่มี	1,697.0	64.1	109.7	122.9	153.3	165.0	408.7	381.9	291.5	Not available
35-39 ชั่วโมง	4,082.9	73.7	253.0	366.3	388.6	474.6	1,082.9	1,001.8	442.0	35-39 hours
มี	36.8	3.3	4.1	2.1	4.1	7.1	10.0	4.7	1.6	Available
ไม่มี	4,046.1	70.5	248.9	364.2	384.5	467.5	1,072.9	997.1	440.5	Not available
40-49 ชั่วโมง	18,362.2	470.3	1,679.3	2,332.4	2,439.1	2,461.0	4,597.8	3,154.8	1,227.6	40-49 hours
มี	80.1	7.3	6.8	6.6	9.2	10.8	25.1	11.2	3.1	Available
ไม่มี	18,282.1	462.9	1,672.5	2,325.8	2,429.9	2,450.3	4,572.7	3,143.6	1,224.5	Not available
50 ชั่วโมงขึ้นไป	9,655.6	204.3	704.6	963.6	1,131.2	1,323.4	2,674.2	1,791.9	862.3	50 hours and over
มี	13.2	1.3	1.0	0.8	0.9	2.3	5.6	1.2	0.0	Available
ไม่มี	9,642.5	203.0	703.7	962.8	1,130.4	1,321.1	2,668.6	1,790.7	862.3	Not available

ตารางที่ 12 จำนวนผู้มีงานทำ จำแนกตามกลุ่มอายุ จำนวนชั่วโมงทำงานต่อสัปดาห์ การมีเวลาเหลือและต้องการทำงานเพิ่มขึ้น และเพศ ทั้งราชอาณาจักร
TABLE 12 EMPLOYED PERSONS BY AGE GROUP, HOURS WORKED PER WEEK, AVAILABILITY FOR ADDITIONAL WORK AND SEX, WHOLE KINGDOM

ไตรมาสที่ 2/2557 : Quarter 2/2014

หน่วยเป็นพัน : In Thousands

รายละเอียด	รวม	กลุ่มอายุ Age Group							HOURS WORKED, SEX AND AVAILABILITY FOR ADDITIONAL WORK
		15-19	20-24	25-29	30-34	35-39	40-49	50-59	
ชาย	20,677.1	659.3	1,748.8	2,200.8	2,369.0	2,516.1	5,083.9	3,972.9	2,126.3
มี	240.9	18.0	42.4	25.9	20.7	27.0	61.3	34.2	11.4
ไม่มี	20,436.2	641.3	1,706.4	2,174.9	2,348.3	2,489.0	5,022.6	3,938.8	2,114.9
มีงานประจำแต่ไม่ได้ทำงาน	257.0	3.1	20.6	11.3	14.5	16.8	59.2	66.4	65.1
มี	32.1	1.2	5.8	1.2	2.8	1.7	10.3	4.2	4.9
ไม่มี	224.9	14.9	14.7	10.1	11.7	15.1	49.0	62.3	60.2
1-9 ชั่วโมง	92.2	9.3	6.8	6.3	8.6	4.2	17.8	15.6	23.6
มี	11.3	2.6	2.0	1.8	1.3	0.1	1.7	1.7	0.1
ไม่มี	80.9	6.8	4.8	4.5	7.3	4.1	16.1	13.9	23.5
10-19 ชั่วโมง	456.4	26.7	46.7	35.2	28.2	36.4	86.5	88.8	108.0
มี	30.3	0.5	4.4	5.8	1.5	3.6	7.1	6.3	1.1
ไม่มี	426.1	26.2	42.3	29.4	26.6	32.8	79.3	82.5	106.9
20-29 ชั่วโมง	1,222.8	63.8	99.1	88.0	102.2	111.8	250.3	266.4	241.2
มี	54.1	2.7	13.3	6.3	4.0	7.7	10.6	8.7	0.7
ไม่มี	1,168.7	61.1	85.8	81.7	98.2	104.2	239.7	257.7	240.5
30-34 ชั่วโมง	904.9	43.6	72.9	76.0	76.2	80.3	203.7	184.2	168.0
มี	28.1	2.3	6.9	4.0	1.2	3.0	7.3	1.6	1.8
ไม่มี	876.8	41.3	66.0	72.0	75.0	77.3	196.4	182.6	166.2
35-39 ชั่วโมง	2,103.3	50.2	144.2	190.8	187.6	218.4	533.2	516.8	262.1
มี	22.5	2.5	3.4	1.0	3.4	3.9	4.4	2.9	1.1
ไม่มี	2,080.8	47.6	140.7	189.8	184.2	214.6	528.9	514.0	261.1
40-49 ชั่วโมง	10,189.6	323.7	943.1	1,243.6	1,327.7	1,338.5	2,462.8	1,812.5	737.8
มี	54.6	5.4	5.8	4.8	6.2	6.4	16.6	7.9	1.6
ไม่มี	10,135.0	318.4	937.3	1,238.8	1,321.5	1,332.1	2,446.2	1,804.6	736.2
50 ชั่วโมงขึ้นไป	5,451.0	138.8	415.6	549.7	624.0	709.7	1,470.5	1,022.2	520.5
มี	7.9	0.8	0.8	0.8	0.2	0.8	3.4	1.1	0.0
ไม่มี	5,443.1	138.0	414.8	548.8	623.8	709.0	1,467.1	1,021.2	520.4
หญิง	17,138.0	308.9	1,259.5	1,844.2	2,036.0	2,284.3	4,602.0	3,317.7	1,485.5
มี	147.3	9.3	7.9	6.5	11.6	21.8	52.5	28.9	8.9
ไม่มี	16,990.7	299.6	1,251.6	1,837.7	2,024.4	2,262.5	4,549.5	3,288.8	1,476.6
มีงานประจำแต่ไม่ได้ทำงาน	206.1	0.4	3.9	8.8	18.5	25.1	51.5	63.2	34.8
มี	18.8	-	0.6	0.1	1.1	3.8	6.3	4.3	2.7
ไม่มี	187.3	0.4	3.3	8.7	17.5	21.2	45.2	58.9	32.1
1-9 ชั่วโมง	98.4	4.3	2.4	7.2	6.1	9.9	25.5	21.4	21.7
มี	5.6	0.6	-	-	0.2	0.6	1.9	1.7	0.7
ไม่มี	92.8	3.7	2.4	7.2	5.9	9.4	23.6	19.8	21.0
10-19 ชั่วโมง	444.2	16.7	21.8	26.5	24.2	44.3	109.9	111.3	89.6
มี	24.2	1.1	0.9	1.0	2.4	2.9	10.6	4.0	1.5
ไม่มี	420.0	15.6	20.9	25.5	21.9	41.4	99.3	107.3	88.1
20-29 ชั่วโมง	1,196.9	28.8	52.6	71.4	86.4	122.8	310.8	322.3	201.7
มี	38.4	4.0	3.5	1.4	0.9	3.2	13.8	10.4	1.2
ไม่มี	1,158.5	24.8	49.1	70.0	85.6	119.6	297.1	311.9	200.5
30-34 ชั่วโมง	835.5	23.3	44.6	52.1	81.0	89.8	216.1	202.5	126.2
มี	15.2	0.4	0.9	1.1	2.7	2.1	3.8	3.2	0.9
ไม่มี	820.3	22.8	43.7	50.9	78.3	87.7	212.3	199.3	125.3
35-39 ชั่วโมง	1,979.6	23.6	108.8	175.5	201.0	256.2	549.6	485.0	179.9
มี	14.3	0.7	0.7	1.1	0.7	3.2	5.6	1.8	0.5
ไม่มี	1,965.3	22.8	108.2	174.5	200.3	252.9	544.0	483.2	179.4
40-49 ชั่วโมง	8,172.7	146.5	736.2	1,088.8	1,111.4	1,122.6	2,135.0	1,342.3	489.8
มี	25.5	2.0	1.1	1.8	4.4	4.4	8.5	3.4	1.5
ไม่มี	8,147.2	144.6	735.2	1,087.0	1,108.4	1,118.2	2,126.5	1,339.0	488.3
50 ชั่วโมงขึ้นไป	4,204.7	65.5	289.1	414.0	507.2	613.7	1,203.6	769.7	341.8
มี	5.3	0.5	0.2	-	0.6	1.6	2.2	0.2	-
ไม่มี	4,199.4	65.0	288.9	414.0	506.6	612.1	1,201.5	769.5	341.8

ตารางที่ 12 จำนวนผู้มีงานทำ จำนวนตามกลุ่มอายุ จำนวนชั่วโมงทำงานต่อสัปดาห์ การมีเวลาเหลือพอและต้องการงานเพิ่มขึ้น เพศ และเขตการปกครอง ทวีราชอาณาจักร (ต่อ)

TABLE 12 EMPLOYED PERSONS BY AGE GROUP, HOURS WORKED PER WEEK, AVAILABILITY FOR ADDITIONAL WORK, SEX AND AREA, WHOLE KINGDOM (Contd.)

ไตรมาสที่ 2/2557 : Quarter 2/2014

หน่วยเป็นพัน : In Thousands

ในเขตเทศบาล MUNICIPAL AREA

จำนวนชั่วโมงทำงาน เพศ และ การมีเวลาเหลือพอ และต้องการงานเพิ่มขึ้น	รวม	กลุ่มอายุ Age Group							HOURS WORKED, SEX AND AVAILABILITY FOR ADDITIONAL WORK	
		15-19	20-24	25-29	30-34	35-39	40-49	50-59		>= 60
ยอดรวม(ชาย)	9,139.0	210.7	722.7	1,096.0	1,196.0	1,218.7	2,301.0	1,682.0	711.9	TOTAL(MALE)
มี	42.6	3.2	5.5	4.7	5.2	3.6	11.0	7.5	1.9	Available
ไม่มี	9,096.4	207.4	717.2	1,091.2	1,190.9	1,215.1	2,290.0	1,674.5	710.0	Not available
มีงานประจำแต่ไม่ได้ทำงาน	68.5	0.9	2.6	4.4	4.3	5.9	14.4	20.1	16.0	With job not work
มี	4.2	0.5	0.4	0.5	0.3	0.2	0.6	1.0	0.6	Available
ไม่มี	64.3	0.4	2.2	3.9	3.9	5.7	13.8	19.0	15.5	Not available
1-9 ชั่วโมง	21.2	0.9	0.3	2.6	1.0	1.0	4.4	5.0	5.9	1-9 hours
มี	1.3	0.1	0.1	-	0.1	0.1	0.3	0.6	-	Available
ไม่มี	20.0	0.8	0.1	2.6	1.0	1.0	4.1	4.4	5.9	Not available
10-19 ชั่วโมง	96.4	5.9	7.3	9.3	7.6	6.0	16.6	20.7	23.1	10-19 hours
มี	6.2	0.3	0.5	1.4	0.7	0.8	1.5	1.0	0.1	Available
ไม่มี	90.3	5.6	6.9	7.9	6.9	5.3	15.1	19.7	23.0	Not available
20-29 ชั่วโมง	292.6	9.1	19.0	21.5	27.6	30.6	58.3	65.4	61.0	20-29 hours
มี	9.4	0.3	2.2	0.7	1.4	0.3	1.8	2.4	0.3	Available
ไม่มี	283.2	8.8	16.8	20.8	26.3	30.3	56.6	63.0	60.7	Not available
30-34 ชั่วโมง	250.6	12.3	16.6	23.1	18.8	21.1	52.2	62.8	43.7	30-34 hours
มี	4.9	0.1	0.8	0.5	0.2	0.5	1.8	0.5	0.5	Available
ไม่มี	245.8	12.2	15.8	22.6	18.6	20.7	50.4	62.3	43.2	Not available
35-39 ชั่วโมง	774.0	9.0	33.8	77.5	71.4	77.4	220.6	212.8	71.5	35-39 hours
มี	2.7	0.4	-	0.3	0.5	0.3	0.7	0.3	0.3	Available
ไม่มี	771.4	8.6	33.8	77.2	70.9	77.2	219.9	212.6	71.2	Not available
40-49 ชั่วโมง	5,071.2	122.4	452.8	673.0	739.7	723.7	1,224.5	853.6	281.4	40-49 hours
มี	12.7	1.5	1.3	1.2	1.8	1.5	3.8	1.6	0.1	Available
ไม่มี	5,058.5	120.9	451.6	671.8	738.0	722.2	1,220.7	852.0	281.3	Not available
50 ชั่วโมงขึ้นไป	2,564.5	50.2	190.1	284.7	325.6	352.9	710.0	441.6	209.4	50 hours and over
มี	1.4	-	0.1	0.4	0.2	-	0.5	0.1	0.0	Available
ไม่มี	2,563.1	50.2	190.0	284.3	325.4	352.9	709.4	441.5	209.4	Not available

ตารางที่ 12 จำนวนผู้มีงานทำ จำแนกตามกลุ่มอายุ จำนวนชั่วโมงทำงานต่อสัปดาห์ การมีเวลาเหลือพอและต้องการทำงานเพิ่มขึ้น เพศ และเขตการปกครอง ทั่วราชอาณาจักร (ต่อ)

TABLE 12 EMPLOYED PERSONS BY AGE GROUP, HOURS WORKED PER WEEK, AVAILABILITY FOR ADDITIONAL WORK, SEX AND AREA, WHOLE KINGDOM (Contd.)

หน่วยเป็นพัน : In Thousands

จำนวนชั่วโมงทำงาน เพศ และ การมีเวลาเหลือพอ และต้องการทำงานเพิ่มขึ้น	รวม	ในเขตเทศบาล MUNICIPAL AREA							HOURS WORKED, SEX AND AVAILABILITY FOR ADDITIONAL WORK	
		15-19	20-24	25-29	30-34	35-39	40-49	50-59		>= 60
ยอดรวม(หญิง)	7,962.6	1,222	619.8	1,019.9	1,094.0	1,101.7	2,062.6	1,408.4	534.2	TOTAL(FEMALE)
มี	36.9	1.3	1.3	1.7	3.5	5.6	14.1	7.0	2.5	Available
ไม่มี	7,925.7	1,209	618.5	1,018.1	1,090.5	1,096.1	2,048.5	1,401.4	531.8	Not available
มีงานประจำแต่ไม่ได้ทำงาน	61.7	0.4	1.4	3.0	5.5	7.1	15.7	21.2	7.5	With job not work
มี	4.8	-	-	0.1	0.3	1.3	1.1	0.6	1.3	Available
ไม่มี	56.9	0.4	1.4	2.9	5.2	5.8	14.7	20.6	6.2	Not available
1-9 ชั่วโมง	22.1	1.0	0.5	1.2	1.7	2.4	6.8	3.5	5.0	1-9 hours
มี	0.8	0.1	-	-	0.1	-	0.2	0.3	0.2	Available
ไม่มี	21.3	0.9	0.5	1.2	1.6	2.4	6.7	3.2	4.9	Not available
10-19 ชั่วโมง	92.3	3.6	3.0	6.5	5.6	7.9	21.2	25.1	19.6	10-19 hours
มี	4.0	0.3	0.2	-	0.3	0.5	0.8	1.6	0.3	Available
ไม่มี	88.3	3.3	2.7	6.5	5.3	7.4	20.4	23.5	19.3	Not available
20-29 ชั่วโมง	278.3	6.2	15.5	17.9	18.9	25.2	69.9	76.9	47.8	20-29 hours
มี	8.9	0.2	0.7	0.4	0.6	0.4	3.5	2.9	0.2	Available
ไม่มี	269.4	6.0	14.9	17.5	18.3	24.8	66.3	74.0	47.6	Not available
30-34 ชั่วโมง	264.9	5.8	13.9	24.5	36.5	24.1	58.7	62.9	38.4	30-34 hours
มี	2.6	-	0.0	-	0.5	0.3	0.9	0.5	0.4	Available
ไม่มี	262.3	5.8	13.9	24.5	36.1	23.8	57.9	62.4	38.0	Not available
35-39 ชั่วโมง	768.0	6.2	35.8	68.9	82.5	96.2	220.0	206.4	52.1	35-39 hours
มี	5.5	-	0.2	1.1	0.1	0.4	3.2	0.5	-	Available
ไม่มี	762.5	6.2	35.7	67.8	82.3	95.7	216.8	205.9	52.1	Not available
40-49 ชั่วโมง	4,385.0	68.8	413.8	662.4	671.7	630.6	1,093.5	639.4	204.7	40-49 hours
มี	7.8	0.6	0.2	0.1	0.9	2.4	3.0	0.6	-	Available
ไม่มี	4,377.2	68.2	413.6	662.3	670.7	628.3	1,090.6	638.8	204.7	Not available
50 ชั่วโมงขึ้นไป	2,090.4	30.3	135.9	235.5	271.6	308.2	576.8	373.0	159.1	50 hours and over
มี	2.6	-	-	-	0.6	0.4	1.6	-	-	Available
ไม่มี	2,087.8	30.3	135.9	235.5	271.0	307.8	575.2	373.0	159.1	Not available

ตารางที่ 12 จำนวนผู้มีงานทำ จำแนกตามกลุ่มอายุ จำนวนชั่วโมงทำงานต่อสัปดาห์ การมีเวลาเหลือพอและต้องการทำงานเพิ่มขึ้น เพศ และเขตการปกครอง ทวีปราชอาณาจักร (ต่อ)

TABLE 12 EMPLOYED PERSONS BY AGE GROUP, HOURS WORKED PER WEEK, AVAILABILITY FOR ADDITIONAL WORK, SEX AND AREA, WHOLE KINGDOM (Contd.)

ไตรมาสที่ 2/2557 : Quarter 2/2014

หน่วยเป็นพัน : In Thousands

จำนวนชั่วโมงทำงาน เพศ และ การมีเวลาเหลือพอ และต้องการทำงานเพิ่มขึ้น	รวม	นอกเขตเทศบาล NON-MUNICIPAL AREA							HOURS WORKED, SEX AND AVAILABILITY FOR ADDITIONAL WORK
		15-19	20-24	25-29	30-34	35-39	40-49	50-59	
ยอดรวม(ชาย)	11,538.0	1,026.1	1,104.8	1,172.9	1,297.4	2,782.9	2,290.9	1,414.4	TOTAL(MALE)
มี	198.3	36.9	21.1	15.5	23.5	50.3	26.6	9.5	Available
ไม่มี	11,339.8	989.2	1,083.7	1,157.4	1,273.9	2,732.6	2,264.3	1,404.9	Not available
มีงานประจำแต่ไม่ได้ทำงาน	188.5	17.9	6.9	10.2	11.0	44.8	46.4	49.1	With job not work
มี	27.9	5.4	0.8	2.5	1.5	9.6	3.1	4.3	Available
ไม่มี	160.5	12.6	6.1	7.7	9.5	35.2	43.3	44.8	Not available
1-9 ชั่วโมง	71.0	8.4	3.7	7.6	3.1	13.3	10.6	17.7	1-9 hours
มี	10.0	2.5	1.8	1.2	-	1.4	1.1	0.1	Available
ไม่มี	61.0	6.0	1.9	6.4	3.1	11.9	9.5	17.6	Not available
10-19 ชั่วโมง	360.0	39.3	26.0	20.6	30.4	69.9	68.1	84.9	10-19 hours
มี	24.1	0.2	4.5	0.9	2.8	5.6	5.2	1.0	Available
ไม่มี	335.9	20.6	21.5	19.8	27.6	64.2	62.9	84.0	Not available
20-29 ชั่วโมง	930.2	54.7	66.5	74.6	81.2	191.9	201.0	180.2	20-29 hours
มี	44.7	2.4	5.6	2.7	7.4	8.8	6.3	0.4	Available
ไม่มี	885.5	52.4	60.9	71.9	73.9	183.1	194.7	179.8	Not available
30-34 ชั่วโมง	654.3	31.3	52.9	57.4	59.2	151.5	121.4	124.4	30-34 hours
มี	23.3	2.2	3.6	1.0	2.6	5.5	1.1	1.4	Available
ไม่มี	631.0	29.1	49.4	56.4	56.6	146.1	120.4	123.0	Not available
35-39 ชั่วโมง	1,329.3	41.2	113.3	116.2	141.0	312.6	304.0	190.7	35-39 hours
มี	19.8	2.1	0.7	2.9	3.6	3.7	2.6	0.8	Available
ไม่มี	1,309.4	39.1	112.6	113.4	137.4	308.9	301.4	189.9	Not available
40-49 ชั่วโมง	5,118.4	201.4	490.3	587.9	614.7	1,238.3	958.9	456.4	40-49 hours
มี	41.9	3.9	3.7	4.4	4.9	12.8	6.3	1.5	Available
ไม่มี	5,076.5	197.4	566.9	583.5	609.9	1,225.5	952.6	454.9	Not available
50 ชั่วโมงขึ้นไป	2,886.5	88.6	225.4	298.4	356.8	760.6	580.7	311.1	50 hours and over
มี	6.5	0.8	0.5	-	0.8	2.9	1.0	-	Available
ไม่มี	2,880.0	87.8	224.8	298.4	356.0	757.7	579.7	311.1	Not available

ตารางที่ 12 จำนวนผู้มีงานทำ จำแนกตามกลุ่มอายุ จำนวนชั่วโมงทำงานต่อสัปดาห์ การมีเวลาเหลือพอและต้องการทำงานเพิ่มขึ้น เพศ และเขตการปกครอง ทั่วราชอาณาจักร (ต่อ)

TABLE 12 EMPLOYED PERSONS BY AGE GROUP, HOURS WORKED PER WEEK, AVAILABILITY FOR ADDITIONAL WORK, SEX AND AREA, WHOLE KINGDOM (Contd.)

ไตรมาสที่ 2/2557 : Quarter 2/2014

นอกเขตเทศบาล NON-MUNICIPAL AREA

หน่วยเป็นพัน : In Thousands

จำนวนชั่วโมงทำงาน เพศ และ การมีเวลาเหลือพอ และต้องการทำงานเพิ่มขึ้น	รวม	กลุ่มอายุ Age Group						HOURS WORKED, SEX AND AVAILABILITY FOR ADDITIONAL WORK		
		15-19	20-24	25-29	30-34	35-39	40-49		50-59	>= 60
ยอดรวม(หญิง)	9,175.4	186.7	639.7	824.4	942.0	1,182.6	2,539.4	1,909.4	951.3	TOTAL(FEMALE)
มี	110.4	8.0	6.6	4.8	8.1	16.1	38.4	22.0	6.5	Available
ไม่มี	9,065.0	178.7	633.1	819.6	933.9	1,166.5	2,501.0	1,887.4	944.8	Not available
มีงานประจำแต่ไม่ได้ทำงาน	144.4	-	2.5	5.8	13.0	18.0	35.7	42.0	27.3	With job not work
มี	14.0	-	0.6	-	0.8	2.5	5.2	3.7	1.4	Available
ไม่มี	130.4	-	2.0	5.8	12.3	15.5	30.6	38.3	26.0	Not available
1-9 ชั่วโมง	76.3	3.3	1.9	6.0	4.5	7.5	18.6	18.0	16.7	1-9 hours
มี	4.8	0.4	-	-	0.2	0.6	1.7	1.4	0.5	Available
ไม่มี	71.5	2.8	1.9	6.0	4.3	6.9	16.9	16.6	16.2	Not available
10-19 ชั่วโมง	351.9	13.1	18.8	20.0	18.7	36.4	88.7	86.2	70.0	10-19 hours
มี	20.2	0.8	0.7	1.0	2.0	2.4	9.8	2.4	1.2	Available
ไม่มี	331.7	12.3	18.1	19.0	16.6	34.0	79.0	83.8	68.8	Not available
20-29 ชั่วโมง	918.6	22.6	37.1	53.5	67.5	97.6	241.0	245.4	153.9	20-29 hours
มี	29.5	3.8	2.9	1.0	0.2	2.8	10.2	7.6	1.0	Available
ไม่มี	889.1	18.8	34.2	52.5	67.3	94.8	230.7	237.9	153.0	Not available
30-34 ชั่วโมง	570.6	17.5	30.7	27.6	44.4	65.7	157.4	139.6	87.8	30-34 hours
มี	12.6	0.4	0.9	1.1	2.3	1.8	2.9	2.7	0.5	Available
ไม่มี	558.0	17.1	29.8	26.5	42.2	63.9	154.4	136.9	87.3	Not available
35-39 ชั่วโมง	1,211.6	17.4	73.0	106.6	118.6	160.0	329.7	278.6	127.8	35-39 hours
มี	8.9	0.7	0.5	-	0.6	2.8	2.4	1.3	0.5	Available
ไม่มี	1,202.8	16.7	72.5	106.6	118.0	157.2	327.3	277.3	127.3	Not available
40-49 ชั่วโมง	3,787.7	77.7	322.5	426.4	439.8	491.9	1,041.5	702.9	285.0	40-49 hours
มี	17.7	1.3	0.9	1.6	2.1	2.0	5.5	2.8	1.5	Available
ไม่มี	3,770.0	76.4	321.6	424.8	437.6	489.9	1,035.9	700.2	283.6	Not available
50 ชั่วโมงขึ้นไป	2,114.3	35.2	153.2	178.4	235.6	305.5	626.9	396.7	182.7	50 hours and over
มี	2.7	0.5	0.2	-	-	1.2	0.6	0.2	-	Available
ไม่มี	2,111.6	34.7	153.0	178.4	235.6	304.3	626.3	396.6	182.7	Not available

ตารางที่ 13 จำนวนผู้ว่างงาน ที่ทำงานทำ จำแนกตามระยะเวลาที่ทำงานทำ ระดับการศึกษาที่สำเร็จ ที่ราชอาณาจักร

TABLE 13 UNEMPLOYED PERSONS, SEEKING JOB BY DURATION OF SEEKING JOB, LEVEL OF EDUCATIONAL ATTAINMENT , WHOLE KINGDOM

ไตรมาสที่ 2/2557 : Quarter 2/2014

หน่วยเป็นคน : Person

ระดับการศึกษาที่สำเร็จ	รวม	ระยะเวลาที่ทำงานทำ						Duration of seeking job		LEVEL OF EDUCATIONAL ATTAINMENT	
		< 1 เดือน	1 - 2.9 เดือน	3 - 5.9 เดือน	6 - 8.9 เดือน	9 - 11.9 เดือน	>=12 เดือน	ไม่ทราบ	Months	Months	Unknown
ยอดรวม	100,172	50,229	40,847	6,119	78	374	2,525	-	TOTAL		
1.ไม่มีการศึกษา	2,003	2,003	-	-	-	-	-	-	No education		
2.ต่ำกว่าประถมศึกษา	6,519	2,804	2,864	850	-	-	-	-	Less than Elementary		
3.ประถมศึกษา	8,033	4,177	2,298	1,400	-	159	-	-	Elementary		
4.มัธยมศึกษาตอนต้น	24,274	8,639	11,141	2,993	-	-	1,500	-	Lower Secondary		
5.มัธยมศึกษาตอนปลาย	12,688	6,722	4,983	420	78	215	271	-	Upper Secondary Level		
สายสามัญ	9,301	4,533	4,216	173	78	215	86	-	General/Academic		
สายอาชีพศึกษา	3,387	2,188	767	247	-	-	185	-	Vocational		
สายวิชาการศึกษา	-	-	-	-	-	-	-	-	Teacher Training		
6.อุดมศึกษา	45,038	25,884	17,943	456	-	-	755	-	Higher Level		
สายวิชาการ	29,000	16,336	11,813	96	-	-	755	-	Academic		
สายวิชาชีพ	15,155	8,838	5,956	360	-	-	-	-	Higher Technical Education		
สายวิชาการศึกษา	883	710	173	-	-	-	-	-	Teacher Training		
7.อื่นๆ ^{1/}	-	-	-	-	-	-	-	-	Others ^{1/}		
8.ไม่ทราบ	1,618	-	1,618	-	-	-	-	-	Unknown		

1/ รวมอาชีพระยะสั้น Including Short Course Vocational

ตารางที่ 13 จำนวนผู้ว่างงาน ที่ทำงานทำ จำแนกตามระยะเวลาที่ทำงานทำ ระดับการศึกษาที่สำเร็จ และเพศ ที่ราชอาณาจักร

TABLE 13 UNEMPLOYED PERSONS, SEEKING JOP BY DURATION OF SEEKING JOP, LEVEL OF EDUCATIONAL ATTAINMENT AND SEX, WHOLE KINGDOM

ไตรมาสที่ 2/2557 : Quarter 2/2014

หน่วยเป็นคน : Person

ระดับการศึกษาที่สำเร็จ	รวม	ระยะเวลาที่ทำงานทำ						Duration of seeking job		LEVEL OF EDUCATIONAL ATTAINMENT
		< 1 เดือน	1 - 2.9 เดือน	3 - 5.9 เดือน	6 - 8.9 เดือน	9 - 11.9 เดือน	>=12 เดือน	ไม่ทราบ		
Total	Month	Months	Months	Months	Months	Months	Months	Months	Unknown	
ชาย	52,943	29,178	18,491	2,495	78	215	2,486	-	MALE	
ไม่มีการศึกษา	1,289	1,289	-	-	-	-	-	-	No education	
ต่ำกว่าประถมศึกษา	5,037	2,028	2,720	289	-	-	-	-	Less than Elementary	
ประถมศึกษา	4,719	2,807	1,784	128	-	-	-	-	Elementary	
มัธยมศึกษาตอนต้น	11,302	3,947	4,468	1,388	-	-	1,500	-	Lower Secondary	
มัธยมศึกษาตอนปลาย	8,342	5,357	2,092	330	78	215	271	-	Upper Secondary Level	
สายสามัญ	5,696	3,399	1,745	173	78	215	86	-	General/Academic	
สายวิชาชีพ	2,647	1,958	347	157	-	-	185	-	Vocational	
สายวิชาการศึกษา	-	-	-	-	-	-	-	-	Teacher Training	
อุดมศึกษา	20,636	13,750	5,810	360	-	-	716	-	Higher Level	
สายวิชาการ	13,114	7,928	4,470	-	-	-	716	-	Academic	
สายวิชาชีพ	7,522	5,821	1,340	360	-	-	-	-	Higher Technical Education	
สายวิชาการศึกษา	-	-	-	-	-	-	-	-	Teacher Training	
อื่นๆ ^{1/}	-	-	-	-	-	-	-	-	Others ^{1/}	
ไม่ทราบ	1,618	-	1,618	-	-	-	-	-	Unknown	
หญิง	47,229	21,051	22,356	3,624	-	159	39	-	FEMALE	
ไม่มีการศึกษา	714	714	-	-	-	-	-	-	No education	
ต่ำกว่าประถมศึกษา	1,482	776	144	561	-	-	-	-	Less than Elementary	
ประถมศึกษา	3,314	1,370	514	1,271	-	159	-	-	Elementary	
มัธยมศึกษาตอนต้น	12,971	4,692	6,674	1,606	-	-	-	-	Lower Secondary	
มัธยมศึกษาตอนปลาย	4,346	1,365	2,891	90	-	-	-	-	Upper Secondary Level	
สายสามัญ	3,605	1,134	2,472	-	-	-	-	-	General/Academic	
สายวิชาชีพ	740	231	420	90	-	-	-	-	Vocational	
สายวิชาการศึกษา	-	-	-	-	-	-	-	-	Teacher Training	
อุดมศึกษา	24,402	12,135	12,133	96	-	-	39	-	Higher Level	
สายวิชาการ	15,885	8,407	7,343	96	-	-	39	-	Academic	
สายวิชาชีพ	7,633	3,017	4,616	-	-	-	-	-	Higher Technical Education	
สายวิชาการศึกษา	883	710	173	-	-	-	-	-	Teacher Training	
อื่นๆ ^{1/}	-	-	-	-	-	-	-	-	Others ^{1/}	
ไม่ทราบ	-	-	-	-	-	-	-	-	Unknown	

1/ รวมถึงวิชาะระยะสั้น

1/ Including Short Course Vocational

ตารางที่ 13 จำนวนผู้ว่างงาน ที่ทำงานทำ จำแนกตามระยะเวลาที่ทำงานทำ ระดับการศึกษาที่สำเร็จ เพศ และเขตการปกครอง ทั้งราชอาณาจักร (ต่อ)

TABLE 13 UNEMPLOYED PERSONS, SEEKING JOP BY DURATION OF SEEKING JOP, LEVEL OF EDUCATIONAL ATTAINMENT, SEX AND AREA, WHOLE KINGDOM (Contd.)

ไตรมาสที่ 2/2557 : Quarter 2/2014

ในเขตเทศบาล MUNICIPAL AREA

หน่วยเป็นคน : Person

ระดับการศึกษาที่สำเร็จ	รวม	ระยะเวลาที่ทำงานทำ Duration of seeking jop						LEVEL OF EDUCATIONAL ATTAINMENT	
		< 1 เดือน	1 - 2.9 เดือน	3 - 5.9 เดือน	6 - 8.9 เดือน	9 - 11.9 เดือน	>=12 เดือน	ไม่ทราบ	Unknown
Total	Month	Months	Months	Months	Months	Months	Months	Months	Unknown
ยอดรวม	59,033	28,365	25,161	2,902	78	374	2,152	-	TOTAL
ชาย	37,339	18,348	15,012	1,573	78	215	2,113	-	MALE
ไม่มีการศึกษา	751	751	-	-	-	-	-	-	No education
ต่ำกว่าประถมศึกษา	3,873	1,153	2,720	-	-	-	-	-	Less than Elementary
ประถมศึกษา	1,864	1,639	226	-	-	-	-	-	Elementary
มัธยมศึกษาตอนต้น	6,102	1,428	2,665	883	-	-	1,127	-	Lower Secondary
มัธยมศึกษาตอนปลาย	6,284	3,298	2,092	330	78	215	271	-	Upper Secondary Level
สายสามัญ	4,636	2,340	1,745	173	78	215	86	-	General/Academic
สายอาชีพศึกษา	1,647	958	347	157	-	-	185	-	Vocational
สายวิชาการศึกษา	-	-	-	-	-	-	-	-	Teacher Training
อุดมศึกษา	16,848	10,080	5,692	360	-	-	716	-	Higher Level
สายวิชาการ	10,380	5,313	4,351	-	-	-	716	-	Academic
สายวิชาชีพ	6,467	4,767	1,340	360	-	-	-	-	Higher Technical Education
สายวิชาการศึกษา	-	-	-	-	-	-	-	-	Teacher Training
อื่นๆ ^{1/}	-	-	-	-	-	-	-	-	Others ^{1/}
ไม่ทราบ	1,618	-	1,618	-	-	-	-	-	Unknown
หญิง	21,694	10,017	10,149	1,329	-	159	39	-	FEMALE
ไม่มีการศึกษา	546	546	-	-	-	-	-	-	No education
ต่ำกว่าประถมศึกษา	742	295	144	303	-	-	-	-	Less than Elementary
ประถมศึกษา	1,305	632	514	-	-	159	-	-	Elementary
มัธยมศึกษาตอนต้น	7,110	3,589	2,681	841	-	-	-	-	Lower Secondary
มัธยมศึกษาตอนปลาย	2,445	447	1,908	90	-	-	-	-	Upper Secondary Level
สายสามัญ	1,704	216	1,489	-	-	-	-	-	General/Academic
สายอาชีพศึกษา	740	231	420	90	-	-	-	-	Vocational
สายวิชาการศึกษา	-	-	-	-	-	-	-	-	Teacher Training
อุดมศึกษา	9,546	4,509	4,902	96	-	-	39	-	Higher Level
สายวิชาการ	8,017	3,433	4,449	96	-	-	39	-	Academic
สายวิชาชีพ	1,164	885	279	-	-	-	-	-	Higher Technical Education
สายวิชาการศึกษา	365	192	173	-	-	-	-	-	Teacher Training
อื่นๆ ^{1/}	-	-	-	-	-	-	-	-	Others ^{1/}
ไม่ทราบ	-	-	-	-	-	-	-	-	Unknown

1/ รวมอาชีพระยะสั้น 1/ Including Short Course Vocational

ตารางที่ 13 จำนวนผู้ว่างงาน ที่ทำงานทำ จำแนกตามระยะเวลาที่ทำงานทำ ระดับการศึกษาที่สำเร็จ เพศ และเขตการปกครอง ที่ราชอาณาจักร (ต่อ)

TABLE 13 UNEMPLOYED PERSONS, SEEKING JOP BY DURATION OF SEEKING JOP, LEVEL OF EDUCATIONAL ATTAINMENT, SEX AND AREA, WHOLE KINGDOM (Contd.)

ไตรมาสที่ 2/2557 : Quarter 2/2014

นอกเขตเทศบาล NON-MUNICIPAL AREA

หน่วยเป็นคน : Person

ระดับการศึกษาที่สำเร็จ	รวม	ระยะเวลาที่ทำงานทำ Duration of seeking job					LEVEL OF EDUCATIONAL ATTAINMENT	
		< 1 เดือน Month	1 - 2.9 เดือน Months	3 - 5.9 เดือน Months	6 - 8.9 เดือน Months	9 - 11.9 เดือน Months	>=12 เดือน Months	ไม่ทราบ Unknown
ยอดรวม	41,139	21,863	15,686	3,217	-	-	373	TOTAL
ชาย	15,604	10,830	3,479	922	-	-	373	MALE
ไม่มีการศึกษา	538	538	-	-	-	-	-	No education
ต่ำกว่าประถมศึกษา	1,164	875	-	289	-	-	-	Less than Elementary
ประถมศึกษา	2,854	1,168	1,558	128	-	-	-	Elementary
มัธยมศึกษาตอนต้น	5,200	2,520	1,802	505	-	373	-	Lower Secondary
มัธยมศึกษาตอนปลาย	2,059	2,059	-	-	-	-	-	Upper Secondary Level
สายสามัญ	1,059	1,059	-	-	-	-	-	General/Academic
สายอาชีพศึกษา	1,000	1,000	-	-	-	-	-	Vocational
สายวิชาการศึกษา	-	-	-	-	-	-	-	Teacher Training
อุดมศึกษา	3,789	3,670	119	-	-	-	-	Higher Level
สายวิชาการ	2,734	2,615	119	-	-	-	-	Academic
สายวิชาชีพ	1,055	1,055	-	-	-	-	-	Higher Technical Education
สายวิชาการศึกษา	-	-	-	-	-	-	-	Teacher Training
อื่นๆ 1/	-	-	-	-	-	-	-	Others 1/
ไม่ทราบ	-	-	-	-	-	-	-	Unknown
หญิง	25,535	11,034	12,207	2,295	-	-	-	FEMALE
ไม่มีการศึกษา	168	168	-	-	-	-	-	No education
ต่ำกว่าประถมศึกษา	739	480	-	259	-	-	-	Less than Elementary
ประถมศึกษา	2,010	738	-	1,271	-	-	-	Elementary
มัธยมศึกษาตอนต้น	5,861	1,103	3,993	765	-	-	-	Lower Secondary
มัธยมศึกษาตอนปลาย	1,901	918	983	-	-	-	-	Upper Secondary Level
สายสามัญ	1,901	918	983	-	-	-	-	General/Academic
สายอาชีพศึกษา	-	-	-	-	-	-	-	Vocational
สายวิชาการศึกษา	-	-	-	-	-	-	-	Teacher Training
อุดมศึกษา	14,856	7,626	7,231	-	-	-	-	Higher Level
สายวิชาการ	7,868	4,975	2,894	-	-	-	-	Academic
สายวิชาชีพ	6,470	2,132	4,337	-	-	-	-	Higher Technical Education
สายวิชาการศึกษา	519	519	-	-	-	-	-	Teacher Training
อื่นๆ 1/	-	-	-	-	-	-	-	Others 1/
ไม่ทราบ	-	-	-	-	-	-	-	Unknown

1/ รวมอาชีพระยะสั้น 1/ Including Short Course Vocational

ตารางที่ 14 จำนวนผู้ว่างงาน ที่เคยทำงานมาก่อน จำแนกตามอาชีพที่ทำงานครั้งสุดท้าย อุตสาหกรรมที่ทำงานครั้งสุดท้าย ที่ราชอาณาจักร
TABLE 14 UNEMPLOYED PERSONS, EVER WORKED BY LAST OCCUPATION, LAST INDUSTRY, WHOLE KINGDOM

ไตรมาสที่ 2/2557 : Quarter 2/2014

หน่วยเป็นคน : person

อาชีพที่ทำงานครั้งสุดท้าย	อุตสาหกรรมที่ทำงานครั้งสุดท้าย Last Industry													การเงินและ การประกันภัย Financial intermediation	LAST OCCUPATION
	รวม เกษตรกรรม การป่าไม้ และการประมง Agriculture	การทำ เหมืองแร่ และเหมืองหิน Mining	การผลิต การแปรรูป และเครื่องใช้ Manufacturing	ไฟฟ้า ก๊าซ ไอน้ำระบบปรับอากาศ Electricity	จัดหา น้ำบำบัด น้ำเสียและประปา Water supply sewerage, waste	การก่อสร้าง Construction	การขายปลีก การขายส่ง การช้อปปิ้ง whole sale&retail	การขนส่ง และ สถานที่เก็บสินค้า Transportation and storage	ที่พักแรมและ บริการด้านอาหาร Accommodation and food service	ข้อมูลข่าวสาร และการสื่อสาร Information communication	ข้อมูลข่าวสาร และการสื่อสาร Information communication	การเงินและ การประกันภัย Financial intermediation			
ยอดรวม	190,462	30,671	615	40,143	1,740	144	19,451	41,060	2,544	16,426	2,905	10,564	10,564	TOTAL	
1. ผู้จัดการ ข้าราชการระดับอาวุโส และผู้บัญชาการกองพล และผู้บริหารธุรกิจหลาย สาขา	5,613	101	-	899	-	-	2,307	456	-	645	821	-	-	1. managers, senior officials and Legislators	
2. ผู้ประกอบวิชาชีพด้านต่างๆ	9,908	-	-	3,841	-	-	465	565	-	-	966	127	127	2. Professionals	
3. เจ้าหน้าที่เทคนิคและผู้ประกอบวิชาชีพ ที่เกี่ยวข้องกับด้านต่างๆ	7,935	179	-	307	-	-	764	2,990	-	187	507	1,459	1,459	3. Technicians and associate professionals	
4. เติมน้ำมัน	13,060	-	-	1,885	-	-	87	3,207	96	2,441	39	2,592	2,592	4. Clerks	
5. พนักงานบริการและผู้จำหน่ายสินค้า	48,346	-	283	476	1,288	-	-	27,689	-	10,082	336	-	-	5. Service workers and sell goods	
6. ผู้ปฏิบัติงานที่มีฝีมือในด้านการเกษตร ป่าไม้ และประมง	10,312	9,603	-	-	-	-	-	-	-	-	-	-	-	6. Skilled agricultural forest and fishery workers	
7. ช่างฝีมือ และผู้ปฏิบัติงานที่เกี่ยวข้อง	33,704	-	332	16,979	-	-	11,581	3,673	-	-	235	-	-	7. Craft and associate professionals	
8. ผู้ควบคุมเครื่องจักรโรงงานและเครื่องจักร และผู้ปฏิบัติงานด้านการประกอบ	24,914	2,786	-	11,005	-	144	-	78	1,455	796	-	6,386	6,386	8. Plant and machine controls and assemblers	
9. ผู้ประกอบอาชีพงานพื้นฐาน	35,670	18,003	-	4,750	453	-	4,247	2,402	993	2,277	-	-	-	9. Elementary occupations	
10. คนงานซึ่งไม่ได้จำแนกไว้ในหมวดอื่น	1,000	-	-	-	-	-	-	-	-	-	-	-	-	10. Workers not classifiable by occupation	

ตารางที่ 14 จำนวนผู้ว่างงาน ที่เคยทำงานมาก่อน จำแนกตามอาชีพที่ทำครั้งสุดท้าย อุตสาหกรรมที่ทำครั้งสุดท้าย ที่ราชอาณาจักร (ต่อ)
 TABLE 14 UNEMPLOYED PERSONS, EVER WORKED BY LAST OCCUPATION, LAST INDUSTRY , WHOLE KINGDOM (Contd.)

ไตรมาสที่ 2/2557 : Quarter 2/2014

หน่วยเป็นคน : person

อาชีพที่ทำครั้งสุดท้าย	อุตสาหกรรมที่ทำครั้งสุดท้าย (ต่อ) Last Industry (Contd.)										รวม
	กิจกรรมอสังหาริมทรัพย์	กิจกรรมทางวิชาชีพ วิทย์และเทคโนโลยี	การบริหารจัดการ และเชิงปฏิบัติ	การบริหารสนับสนุน และเชิงปฏิบัติ	การบริการ เชิงปฏิบัติ	การศึกษา	งานสังคมสงเคราะห์ และนันทนาการ	บริการด้านอื่นๆ	งานในครัวเรือน	กิจกรรมของ องค์กร	
Real estate activities	Professional, scientific technical activities	Administrative support service activities	Public admin- istration defence	Education	Health and social work	Art entertainment	Other service	Activities of household	Extra- territorial	Unknown	TOTAL
1. ผู้จัดการ ข้าราชการระดับอาวุโส และผู้ปฏิบัติกฎหมาย	798	2,994	4,020	2,108	5,479	2,234	888	2,965	1,713	-	1,000
2. ผู้ประกอบวิชาชีพด้านต่างๆ	113	-	-	271	-	-	-	-	-	-	-
3. เจ้าหน้าที่เทคนิคและผู้ประกอบวิชาชีพ ที่เกี่ยวข้องกับด้านต่างๆ	-	490	-	403	2,989	-	62	-	-	-	-
4. เสรียน	685	203	-	-	99	557	-	-	-	-	-
5. พนักงานบริการและผู้จำหน่ายสินค้า	-	-	571	137	894	1,073	-	39	-	-	-
6. ผู้ปฏิบัติงานที่มีฝีมือในด้านการเกษตร ป่าไม้ และประมง	-	1,519	2,815	622	1,320	309	317	936	354	-	-
7. ช่างฝีมือ และผู้ปฏิบัติงานที่เกี่ยวข้อง	-	-	-	80	-	-	-	824	-	-	-
8. ผู้ควบคุมเครื่องจักรโรงงานและเครื่องจักร และผู้ปฏิบัติงานด้านการประกอบ	-	-	335	582	-	295	-	459	592	-	-
9. ผู้ประกอบอาชีพงานพื้นฐาน	-	781	-	-	178	-	112	708	767	-	-
10. คนงานซึ่งมิได้จำแนกไว้ในหมวดอื่น	-	-	-	-	-	-	-	-	-	-	1,000

1. managers, senior officials and Legislators
 2. Professionals
 3. Technicians and associate professionals
 4. Clerks
 5. Service workers and sell goods
 6. Skilled agricultural forest and fishery workers
 7. Craft and associate professionals
 8. Plant and machine controls and assemblers
 9. Elementary occupations
 10. Workers not classifiable by occupation

ตารางที่ 14 จำนวนผู้ว่างงาน โดยทำงานก่อน ว่างตามอาชีพที่ทำงานครั้งสุดท้าย อุตสาหกรรมที่ทำงานครั้งสุดท้าย และเพศ ทั้งราชอาณาจักร
TABLE 14 UNEMPLOYED PERSONS, EVER WORKED BY LAST OCCUPATION, LAST INDUSTRY AND SEX, WHOLE KINGDOM

อาชีพที่ทำงานครั้งสุดท้าย	อุตสาหกรรมที่ทำงานครั้งสุดท้าย											LAST OCCUPATION	
	รวม	เกษตรกรรมและการปศุสัตว์	เหมืองแร่และเหมืองหิน	การผลิต	ไฟฟ้า ก๊าซ ไอน้ำระบบปรับอากาศ	น้ำประปา และบำบัดน้ำเสีย	การก่อสร้าง	การก่อสร้าง การค้าปลีก การซ่อมยานยนต์	การขนส่งและสถานที่เก็บสินค้า	ที่พักแรมและบริการด้านอาหาร	ข้อมูลข่าวสารและการสื่อสาร		กิจกรรมการเงินและการประกันภัย
	Total	Agriculture	Mining	Manufacturing	Electricity	Water supply	Construction	whole sale&retail	Transportation	Accommodation	Information	Financial	intermedation
ชาย	114,051	18,187	615	23,696	1,740	-	15,897	19,540	2,544	7,046	1,546	8,753	MALE
1. ผู้จัดการ ข้าราชการระดับอาวุโสและผู้บังคับบัญชา	2,754	101	-	363	-	-	553	-	-	645	821	-	1. managers, senior officials and Legislators
2. ผู้ประกอบการวิชาชีพต่างๆ	7,145	-	-	3,463	-	-	465	-	-	-	450	-	2. Professionals
3. เจ้าหน้าที่เทคนิคและผู้ประกอบวิชาชีพที่เกี่ยวข้องกับด้านต่างๆ	2,051	179	-	-	-	-	764	519	-	-	-	490	3. Technicians and associate professionals
4. เสมียน	6,406	-	-	186	-	-	-	2,821	96	1,348	39	1,877	4. Clerks
5. พนักงานบริการและเจ้าหน้าที่	20,141	-	283	313	1,288	-	-	10,944	-	2,562	-	-	5. Service workers and sell goods
6. ผู้ปฏิบัติงานที่มีฝีมือในด้านการเกษตร ป่าไม้ และประมง	7,118	6,409	-	-	-	-	-	-	-	-	-	-	6. Skilled agricultural forest and fishery workers
7. ช่างฝีมือ และผู้ปฏิบัติงานที่เกี่ยวข้อง	27,754	-	332	12,146	-	-	10,463	3,673	-	-	235	-	7. Craft and associate professionals
8. ผู้ควบคุมเครื่องจักรโรงงานและเครื่องจักรและผู้ปฏิบัติงานด้านการประกอบ	17,469	2,700	-	4,086	-	-	-	78	1,455	796	-	6,386	8. Plant and machine controllers and assemblers
9. ผู้ประกอบการขนส่งทางถนน	22,213	8,798	-	3,139	453	-	3,651	1,504	993	1,696	-	-	9. Elementary occupations
10. คนงานซึ่งมีได้จำแนกไว้ในหมวดอื่น	1,000	-	-	-	-	-	-	-	-	-	-	-	10. Workers not classifiable by occupation
หญิง	76,412	12,485	-	16,446	144	3,553	1,754	21,520	-	9,381	1,359	1,810	FEMALE
1. ผู้จัดการ ข้าราชการระดับอาวุโสและผู้บังคับบัญชา	2,858	-	-	536	-	-	-	456	-	-	-	-	1. managers, senior officials and Legislators
2. ผู้ประกอบการวิชาชีพต่างๆ	2,763	-	-	378	-	-	-	565	-	-	516	127	2. Professionals
3. เจ้าหน้าที่เทคนิคและผู้ประกอบวิชาชีพที่เกี่ยวข้องกับด้านต่างๆ	5,884	-	-	307	-	-	-	2,471	-	187	507	968	3. Technicians and associate professionals
4. เสมียน	6,654	-	-	1,699	-	-	87	385	-	1,093	-	715	4. Clerks
5. พนักงานบริการและเจ้าหน้าที่	28,206	-	-	163	-	-	-	16,745	-	7,520	336	-	5. Service workers and sell goods
6. ผู้ปฏิบัติงานที่มีฝีมือในด้านการเกษตร ป่าไม้ และประมง	3,194	3,194	-	-	-	-	-	-	-	-	-	-	6. Skilled agricultural forest and fishery workers
7. ช่างฝีมือ และผู้ปฏิบัติงานที่เกี่ยวข้อง	5,950	-	-	4,833	-	-	1,117	-	-	-	-	-	7. Craft and associate professionals
8. ผู้ควบคุมเครื่องจักรโรงงานและเครื่องจักรและผู้ปฏิบัติงานด้านการประกอบ	7,445	86	-	6,919	-	144	-	-	-	-	-	-	8. Plant and machine controllers and assemblers
9. ผู้ประกอบการขนส่งทางถนน	13,458	9,205	-	1,612	-	-	596	899	-	581	-	-	9. Elementary occupations
10. คนงานซึ่งมีได้จำแนกไว้ในหมวดอื่น	-	-	-	-	-	-	-	-	-	-	-	-	10. Workers not classifiable by occupation

ตารางที่ 14 จำนวนผู้ว่างงาน ที่เคยทำงานมาก่อน จำแนกตามอาชีพที่ทำงานครั้งสุดท้าย อุตสาหกรรมที่ทำงานครั้งสุดท้าย และเพศ ทั้งราชอาณาจักร (ต่อ)
TABLE 14 UNEMPLOYED PERSONS, EVER WORKED BY LAST OCCUPATION, LAST INDUSTRY AND SEX, WHOLE KINGDOM (Contd.)

อาชีพที่ทำงานครั้งสุดท้าย	อุตสาหกรรมที่ทำงานครั้งสุดท้าย (ต่อ) Last Industry (Contd.)										LAST OCCUPATION
	กิจกรรมอสังหาริมทรัพย์ Real estate activities	กิจกรรมทางวิชาชีพ วิทยาศาสตร์ และเทคนิค Professional, scientific and technical activities	การบริหารสนับสนุน และป้องกันประเทศ Administrative support service activities	การบริหารราชการป้องกันประเทศ Public administration defence	การศึกษา Education	กิจกรรมด้านสุขภาพ งานสังคมสงเคราะห์ Health and social work	ศิลปะ ความบันเทิง และนันทนาการ Art, entertainment	บริการด้านอื่นๆ Other service	งานในครัวเรือนส่วนบุคคล Activities of household	กิจกรรมขององค์กร Extra-territorial	
ชาย	2,603	3,135	1,240	2,118	-	888	2,319	1,184	-	1,000	MALE
1. ผู้จัดการ ข้าราชการระดับอาวุโส และผู้บริหารระดับสูง	-	-	271	-	-	-	-	-	-	-	1. managers, senior officials and Legislators
2. ผู้ประกอบการวิชาชีพต่าง ๆ	392	-	294	2,019	-	62	-	-	-	-	2. Professionals
3. เจ้าหน้าที่เทคนิคและผู้ประกอบการวิชาชีพที่เกี่ยวข้องกับด้านต่างๆ	-	-	-	99	-	-	-	-	-	-	3. Technicians and associate professionals
4. เสมียน	-	-	-	-	-	-	39	-	-	-	4. Clerks
5. พนักงานบริการและเจ้าหน้าที่สินค้า	1,430	2,501	-	-	-	317	503	-	-	-	5. Service workers and sell goods
6. ผู้ปฏิบัติงานที่มีมือในด้านการเกษตร ป่าไม้ และประมง	-	299	13	-	-	398	-	-	-	-	6. Skilled agricultural forest and fishery workers
7. ช่างฝีมือ และผู้ปฏิบัติงานที่เกี่ยวข้อง	-	-	80	-	-	-	824	-	-	-	7. Craft and associate professionals
8. ผู้ควบคุมเครื่องจักรโรงงานและเครื่องจักร และผู้ปฏิบัติงานด้านการประกอบ	-	335	582	-	-	-	459	592	-	-	8. Plant and machine controlers and assemblers
9. ผู้ประกอบการขนส่งขั้นต้น	-	-	-	-	-	112	495	592	-	-	9. Elementary occupations
10. คนงานซึ่งไม่ได้จำแนกไว้ในหมวดอื่น	798	885	868	3,361	2,234	-	646	529	1,000	-	10. Workers not classifiable by occupation
หญิง	113	-	-	-	-	-	-	-	-	-	FEMALE
1. ผู้จัดการ ข้าราชการระดับอาวุโส และผู้บริหารระดับสูง	-	-	-	-	-	-	-	-	-	-	1. managers, senior officials and Legislators
2. ผู้ประกอบการวิชาชีพต่างๆ	98	-	108	970	-	-	-	-	-	-	2. Professionals
3. เจ้าหน้าที่เทคนิคและผู้ประกอบการวิชาชีพที่เกี่ยวข้องกับด้านต่างๆ	685	-	-	-	557	-	-	-	-	-	3. Technicians and associate professionals
4. เสมียน	-	571	137	894	1,073	-	-	-	-	-	4. Clerks
5. พนักงานบริการและเจ้าหน้าที่สินค้า	-	314	622	1,320	309	-	433	354	-	-	5. Service workers and sell goods
6. ผู้ปฏิบัติงานที่มีมือในด้านการเกษตร ป่าไม้ และประมง	-	-	-	-	-	-	-	-	-	-	6. Skilled agricultural forest and fishery workers
7. ช่างฝีมือ และผู้ปฏิบัติงานที่เกี่ยวข้อง	-	-	-	-	-	-	-	-	-	-	7. Craft and associate professionals
8. ผู้ควบคุมเครื่องจักรโรงงานและเครื่องจักร และผู้ปฏิบัติงานด้านการประกอบ	-	-	-	-	295	-	-	-	-	-	8. Plant and machine controlers and assemblers
9. ผู้ประกอบการขนส่งขั้นต้น	-	-	-	178	-	-	213	175	-	-	9. Elementary occupations
10. คนงานซึ่งไม่ได้จำแนกไว้ในหมวดอื่น	-	-	-	-	-	-	-	-	-	-	10. Workers not classifiable by occupation

ตารางที่ 14 จำนวนผู้ว่างงานที่เคยทำงานมาก่อน จำแนกตามอาชีพที่ทำครั้งสุดท้าย อุตสาหกรรมที่ทำครั้งสุดท้าย เพศ และเขตการปกครอง ทหารราชอาณาจักร (ต่อ)

TABLE 14 UNEMPLOYED PERSONS, EVER WORKED BY LAST OCCUPATION, LAST INDUSTRY SEX AND AREA, WHOLE KINGDOM (Contd.)

อาชีพที่ทำครั้งสุดท้าย	ในเขตเทศบาล MUNICIPAL AREA														หน่วยเป็นหมื่น : person
	อุตสาหกรรมที่ทำครั้งสุดท้าย Last Industry														
	รวม	เกษตรกรรม การป่าไม้ และการประมง	การทำเหมืองแร่ และเหมืองหิน	การถลุง และโลหกรรม	ไฟฟ้า ก๊าซ ไอน้ำระบบปรับอากาศ	จันทนาการ บำบัดน้ำเสีย และประปา	การก่อสร้าง Construction	การขนส่ง การขนส่งทางบก	การขนส่งและ สถานที่เก็บสินค้า	ที่พักแรมและ บริการด้านอาหาร	ข้อมูลข่าวสาร และการสื่อสาร	การเงินและ การประกันภัย	LAST OCCUPATION		
Total	Agriculture	Mining	Manufacturing	Electricity	Water supply sewerage, waste	Construction	Transportation	Accommodation and food service	Information communication	Financial intermediation					
ยอดรวม	94,075	9,000	615	21,427	453	144	7,555	19,673	1,462	9,428	2,219	7,978	TOTAL		
ชาย	58,389	3,895	615	13,966	453	-	4,655	11,301	1,462	5,030	860	7,552	MALE		
1. ผู้จัดการ ข้าราชการระดับอาวุโส และผู้บัญชาการกองกำลัง	1,429	101	-	363	-	-	-	-	-	144	821	-	1. managers, senior officials and Legislators		
2. ผู้ประกอบวิชาชีพด้านต่างๆ	3,254	-	-	2,335	-	-	465	-	-	-	-	-	2. Professionals		
3. เจ้าหน้าที่เทคนิคและผู้ประกอบวิชาชีพ ที่เกี่ยวข้องกับด้านต่างๆ	2,051	179	-	-	-	-	764	519	-	-	-	490	3. Technicians and associate professionals		
4. เสมียน	2,719	-	-	-	-	-	-	1,317	96	552	39	676	4. Clerks		
5. พนักงานบริการและผู้จำหน่ายสินค้า	11,761	-	283	-	-	-	-	5,535	-	2,028	-	-	5. Service workers and sell goods workers		
6. ผู้ปฏิบัติงานที่มีฝีมือในด้านเกษตร ป่าไม้ และประมง	1,213	901	-	-	-	-	-	-	-	-	-	-	6. Skilled agricultural forest and fishery workers		
7. ช่างฝีมือ และผู้ปฏิบัติงานที่เกี่ยวข้อง	13,464	-	332	8,256	-	-	2,103	2,348	-	-	-	-	7. Craft and associate professionals		
8. ผู้ควบคุมเครื่องจักรโรงงานและเครื่องจักร และผู้ปฏิบัติงานด้านการประกอบ	11,097	-	-	1,515	-	-	-	78	833	796	-	6,386	8. Plant and machine controllers and assemblers		
9. ผู้ประกอบอาชีพงานพื้นฐาน	11,403	2,714	-	1,498	453	-	1,322	1,504	533	1,511	-	-	9. Elementary occupations		
10. คนงานซึ่งไม่ได้จำแนกไว้ในหมวดอื่น	-	-	-	-	-	-	-	-	-	-	-	-	10. Workers not classifiable by occupation		

ตารางที่ 14 จำนวนผู้ว่างงานที่เคยทำงานมาก่อน จำนวนตามอาชีพที่ทำครั้งสุดท้าย อุตสาหกรรมที่ทำครั้งสุดท้าย เพศ และเขตการปกครอง ประเทศไทย (ต่อ)

TABLE 14 UNEMPLOYED PERSONS, EVER WORKED BY LAST OCCUPATION, LAST INDUSTRY SEX AND AREA, WHOLE KINGDOM (Contd.)

อาชีพที่ทำครั้งสุดท้าย	ในเขตเทศบาล MUNICIPAL AREA																	หน่วยเป็นคน : person	
	อุตสาหกรรมที่ทำครั้งสุดท้าย Last Industry																		
รวม	เกษตรกรรม การป่าไม้ และการประมง Agriculture and Forestry	เหมืองแร่ และเหมืองหิน Mining	การทำ เหมืองแร่ and Quarrying	การผลิต ไฟฟ้า ก๊าซ ไอน้ำระบบรับ อากาศ Electricity	จัดหา น้ำ บำบัดน้ำเสีย และประปา Water supply sewerage, waste	ก่อสร้าง Construction	การขายส่ง การขายปลีก การซ่อมยานยนต์ whole sale&retail	การขนส่ง และ สถานที่เก็บสินค้า Transportation and storage	ที่พักแรมและ บริการด้านอาหาร Accommodation and food service	ข้อมูลข่าวสาร และการสื่อสาร Information communication	การเงินและ การประกันภัย Financial intermediation	LAST OCCUPATION							
Total																			
หญิง	35,686	420	-	6,780	-	629	4,082	-	3,448	709	232	FEMALE							
1. ผู้จัดการ ข้าราชการระดับอาวุโส และผู้มีคุณวุฒิสูง	2,403	-	-	536	-	1,754	-	-	-	-	-	1. managers, senior officials and Legislators							
2. ผู้ประกอบวิชาชีพด้านต่างๆ	1,312	-	-	-	-	-	127	-	-	516	127	2. Professionals							
3. เจ้าหน้าที่เทคนิคและผู้ประกอบอาชีพ ที่เกี่ยวข้องกับด้านต่างๆ	2,871	-	-	307	-	-	879	-	-	507	63	3. Technicians and associate professionals							
4. เสมียน	4,500	-	-	1,208	-	87	246	-	943	-	235	4. Clerks							
5. พนักงานบริการและผู้จำหน่ายสินค้า	11,460	-	-	163	-	-	6,222	-	3,239	336	-	5. Service workers and sell goods							
6. ผู้ปฏิบัติงานที่มีชื่อในด้านการเกษตร ป่าไม้ และประมง	374	374	-	-	-	-	-	-	-	-	-	6. Skilled agricultural forest and fishery workers							
7. ช่างฝีมือ และผู้ปฏิบัติงานที่เกี่ยวข้อง	2,385	-	-	1,921	-	464	-	-	-	-	-	7. Craft and associate professionals							
8. ผู้ควบคุมเครื่องจักรโรงงานและเครื่องจักร และผู้ปฏิบัติงานด้านการประกอบ	3,776	86	-	3,251	144	-	-	-	-	-	-	8. Plant and machine controllers and assemblers							
9. ผู้ประกอบอาชีพงานพื้นฐาน	6,606	4,645	-	76	-	596	899	-	216	-	-	9. Elementary occupations							
10. คนงานซึ่งมีได้จำแนกไว้ในหมวดอื่น	-	-	-	-	-	-	-	-	-	-	-	10. Workers not classifiable by occupation							

ตารางที่ 14 จำนวนผู้ว่างงาน ที่เคยทำงานมาก่อน จำแนกตามอาชีพที่ทำครั้งสุดท้าย อุตสาหกรรมที่ทำครั้งสุดท้าย เพศ และเขตการปกครอง ทั้งราชอาณาจักร (ต่อ)

TABLE 14 UNEMPLOYED PERSONS, EVER WORKED BY LAST OCCUPATION, LAST INDUSTRY, SEX AND AREA, WHOLE KINGDOM (Contd.)

อาชีพที่ทำครั้งสุดท้าย	ในเขตเทศบาล MUNICIPAL AREA												หน่วยเป็นพัน : person
	อุตสาหกรรมที่ทำครั้งสุดท้าย (ต่อ) Last Industry (Contd.)						ไม่ทราบ						
	กิจกรรม อสังหาริมทรัพย์ Real estate activities	กิจกรรมทางวิชาชีพ วิทย์และเทคโนโลยี Professional/scientific technical activities	การบริหารสนับสนุน และป้องกันประเทศ Administrative and support-service activities	การบริหารราชการ ป้องกันประเทศ Public admin- istration defence	การศึกษา Education	กิจกรรมด้านสุขภาพ งานสังคมสงเคราะห์ Health and social work	ศิลปะ ความบันเทิง และนันทนาการ Art, entertainment	บริการด้านอื่นๆ Other service	งานในครัวเรือน Activities of household	กิจกรรมของ องค์กร Extra- territorial	Unknown	LAST OCCUPATION	
ยอดรวม	798	2,994	3,345	792	433	1,904	62	2,080	1,713	-	-	-	TOTAL
ชาย	-	2,603	2,460	546	99	-	62	1,647	1,184	-	-	-	MALE
1. ผู้จัดการ ข้าราชการระดับอาวุโส และผู้บัญชาการกองพล และผู้บัญชาการกองพัน	-	-	-	-	-	-	-	-	-	-	-	-	1. managers, senior officials and Legislators
2. ผู้ประกอบวิชาชีพด้านต่างๆ	-	392	-	-	-	-	62	-	-	-	-	-	2. Professionals
3. เจ้าหน้าที่เทคนิคและผู้ประกอบวิชาชีพ ที่เกี่ยวข้องกับด้านต่างๆ	-	-	-	-	99	-	-	-	-	-	-	-	3. Technicians and associate professionals
4. เสมียน	-	-	-	-	-	-	-	39	-	-	-	-	4. Clerks
5. พนักงานบริการและผู้จำหน่ายสินค้า	-	1,430	1,982	-	-	-	-	503	-	-	-	-	5. Service workers and sell goods
6. ผู้ปฏิบัติงานที่มีฝีมือในด้านการเกษตร ป่าไม้ และประมง	-	-	299	13	-	-	-	-	-	-	-	-	6. Skilled agricultural forest and fishery workers
7. ช่างฝีมือ และผู้ปฏิบัติงานที่เกี่ยวข้อง	-	-	-	80	-	-	-	346	-	-	-	-	7. Craft and associate professionals
8. ผู้ควบคุมเครื่องจักรโรงงานและเครื่องจักร และผู้ปฏิบัติงานด้านการประกอบ	-	-	179	454	-	-	-	264	592	-	-	-	8. Plant and machine controllers and assemblers
9. ผู้ประกอบอาชีพงานพื้นฐาน	-	781	-	-	-	-	-	495	592	-	-	-	9. Elementary occupations
10. คนงานซึ่งไม่ได้จำแนกไว้ในหมวดอื่น	-	-	-	-	-	-	-	-	-	-	-	-	10. Workers not classifiable by occupation

ตารางที่ 14 จำนวนผู้ว่างงาน ที่เคยทำงานมาก่อน จำแนกตามอาชีพที่ทำครั้งสุดท้าย อุตสาหกรรมที่ทำครั้งสุดท้าย เพศ และเขตการปกครอง ทวีปราชอาณาจักร (ต่อ)

TABLE 14 UNEMPLOYED PERSONS, EVER WORKED BY LAST OCCUPATION, LAST INDUSTRY, SEX AND AREA, WHOLE KINGDOM (Contd.)

ไตรมาสที่ 2/2557 : Quarter 2/2014

ไม่เขตเทศบาล MUNICIPAL AREA

อุตสาหกรรมที่ทำครั้งสุดท้าย (ต่อ) Last Industry (Contd.)

หน่วยเป็นคน : person

อาชีพที่ทำครั้งสุดท้าย	อุตสาหกรรมที่ทำครั้งสุดท้าย (ต่อ) Last Industry (Contd.)										LAST OCCUPATION	
	กิจกรรมอสังหาริมทรัพย์ Real estate activities	กิจกรรมทางวิชาชีพ วิทยาศาสตร์ และเทคนิค Professional/scientific technical activities	การบริหารสนับสนุน และป้องกันประเทศ Administrative support-service activities	การบริหารราชการป้องกันประเทศ Public administration defence	การศึกษา Education	งานสังคมสงเคราะห์ Health and social work	ศิลปะ ความบันเทิง และนันทนาการ Art entertainment	บริการด้านอื่นๆ Other service	งานในครัวเรือน ส่วนบุคคล Activities of household	กิจกรรมขององค์กร Extra-territorial		ไม่ทราบ Unknown
หญิง	798	391	885	246	334	1,904	-	433	529	-	-	FEMALE
1. ผู้จัดการ ข้าราชการระดับอาวุโส และผู้มีวุฒิกฎหมาย	113	-	-	-	-	-	-	-	-	-	-	1. managers, senior officials and Legislators
2. ผู้ประกอบวิชาชีพด้านต่างๆ	-	98	-	108	334	-	-	-	-	-	-	2. Professionals
3. เจ้าหน้าที่เทคนิคและผู้ประกอบวิชาชีพที่เกี่ยวข้องกับด้านต่างๆ	685	203	-	-	-	226	-	-	-	-	-	3. Technicians and associate professionals
4. เสมียน	-	-	571	137	-	1,073	-	-	-	-	-	4. Clerks
5. พนักงานบริการและผู้จำหน่ายสินค้า	-	89	314	-	-	309	-	433	354	-	-	5. Service workers and sell goods
6. ผู้ปฏิบัติงานที่มีฝีมือในด้านการเกษตร ป่าไม้ และประมง	-	-	-	-	-	-	-	-	-	-	-	6. Skilled agricultural forest and fishery workers
7. ช่างฝีมือ และผู้ปฏิบัติงานที่เกี่ยวข้อง	-	-	-	-	-	-	-	-	-	-	-	7. Craft and associate professionals
8. ผู้ควบคุมเครื่องจักรโรงงานและเครื่องจักรและผู้ปฏิบัติงานด้านการประกอบ	-	-	-	-	-	295	-	-	-	-	-	8. Plant and machine controllers and assemblers
9. ผู้ประกอบอาชีพงานพื้นฐาน	-	-	-	-	-	-	-	-	175	-	-	9. Elementary occupations
10. คนงานซึ่งมิได้จำแนกไว้ในหมวดอื่น	-	-	-	-	-	-	-	-	-	-	-	10. Workers not classifiable by occupation

ตารางที่ 14 จำนวนผู้ว่างงาน ที่เคยทำงานมาก่อน จำแนกตามอาชีพที่ทำงานครั้งสุดท้าย สถานการณ์ที่ครั้งสุดท้าย เพศ และเขตการปกครอง ประเทศไทย (ต่อ)

TABLE 14 UNEMPLOYED PERSONS, EVER WORKED BY LAST OCCUPATION, LAST INDUSTRY, SEX AND AREA, WHOLE KINGDOM (Contd.)

ไตรมาสที่ 2/2557 : Quarter 2/2014

นอกเขตเทศบาล NON-MUNICIPAL AREA

หน่วยเป็นคน : person

อาชีพที่ทำงานครั้งสุดท้าย	อุตสาหกรรมที่ทำงานครั้งสุดท้าย Last Industry										กิจการการเงินและการประกันภัย Financial intermediation	LAST OCCUPATION
	รวม เกษตรกรรม และการประมง และป่าไม้ Agriculture	การทำเหมืองแร่ และเหมืองหิน Mining	การผลิต ไฟฟ้า ก๊าซ ไอน้ำระบบปรับ อากาศ Electricity	จัดหาน้ำ บำบัดน้ำเสีย และประปา Water supply sewerage, waste	การก่อสร้าง Construction	การขายปลีก การช้อปปิ้ง การช้อปปิ้ง whole sale&retail	การขนส่ง และ สถานที่เก็บสินค้า Transportation and storage	ที่พักแรมและ บริการด้านอาหาร Accommodation and food service	ข้อมูลข่าวสาร และการสื่อสาร Information communication	กิจการการเงินและ การประกันภัย Financial intermediation		
หญิง	40,726	7,380	8,986	-	13,147	653	4,983	-	1,385	-	-	FEMALE
1. ผู้จัดการ ข้าราชการระดับอาวุโส และผู้ปฏิบัติงานกฎหมาย	456	-	-	-	456	-	-	-	-	-	-	1. managers, senior officials and Legislators
2. ผู้ประกอบวิชาชีพด้านต่างๆ	1,452	-	378	-	438	-	-	-	-	-	-	2. Professionals
3. เจ้าหน้าที่เทคนิคและผู้ประกอบวิชาชีพ ที่เกี่ยวข้องกับด้านต่างๆ	3,013	-	-	-	1,591	-	187	-	905	-	-	3. Technicians and associate professionals
4. เสมียน	2,154	-	491	-	140	-	150	-	480	-	-	4. Clerks
5. พนักงานบริการและผู้จำหน่ายสินค้า	16,746	-	-	-	10,523	-	4,281	-	-	-	-	5. Service workers and sell goods
6. ผู้ปฏิบัติงานที่มีฝีมือในด้านการเกษตร ป่าไม้ และประมง	2,820	2,820	-	-	-	-	-	-	-	-	-	6. Skilled agricultural forest and fishery workers
7. ช่างฝีมือ และผู้ปฏิบัติงานที่เกี่ยวข้อง	3,565	-	2,912	-	653	-	-	-	-	-	-	7. Craft and associate professionals
8. ผู้ควบคุมเครื่องจักรโรงงานและเครื่องจักร และผู้ปฏิบัติงานด้านการประกอบ	3,668	-	3,668	-	-	-	-	-	-	-	-	8. Plant and machine controlers and assemblers
9. ผู้ประกอบอาชีพงานพื้นฐาน	6,851	4,560	1,536	-	-	-	365	-	-	-	-	9. Elementary occupations
10. คนงานซึ่งมีผู้จัดการแยกไปหมวดอื่น	-	-	-	-	-	-	-	-	-	-	-	10. Workers not classifiable by occupation

ตารางที่ 14 จำนวนผู้ว่างงาน ที่เคยทำงานมาก่อน จำแนกตามอาชีพที่ทำงานครั้งสุดท้าย อุตสาหกรรมที่ทำงานครั้งสุดท้าย เพศ และเขตการปกครอง ทั้งราชอาณาจักร (ต่อ)

TABLE 14 UNEMPLOYED PERSONS, EVER WORKED BY LAST OCCUPATION, LAST INDUSTRY SEX AND AREA, WHOLE KINGDOM (Contd.)

ไตรมาสที่ 2/2557 : Quarter 2/2014

นอกเขตเทศบาล NON-MUNICIPAL AREA

อุตสาหกรรมที่ทำงานครั้งสุดท้าย (ต่อ) Last Industry (Contd.)

หน่วยเป็นหมื่น : person

อาชีพที่ทำงานครั้งสุดท้าย	อุตสาหกรรมที่ทำงานครั้งสุดท้าย (ต่อ) Last Industry (Contd.)										LAST OCCUPATION	
	กิจกรรม อสังหาริมทรัพย์ Real estate activities	กิจกรรมทางวิชาชีพ วิชาชีพและเทคนิค Professional, scientific technical activities	การบริหารสนับสนุน และป้องกันประเทศ Administrative and support service activities	การบริหารราชการ ป้องกันประเทศ Public administration defence	การศึกษา Education	กิจกรรมด้านสุขภาพ และสังคมสงเคราะห์ Health and social work	ศิลปะ ความบันเทิง และนันทนาการ Art, entertainment	บริการด้านอื่นๆ Other service	งานในครัวเรือน ส่วนบุคคล Activities of household	กิจกรรมขององค์กร Extra-territorial		ไม่ทราบ Unknown
ยอดรวม	-	-	675	1,316	5,046	330	826	886	-	-	1,000	TOTAL
ชาย	-	-	675	694	2,019	-	826	673	-	-	1,000	MALE
1. ผู้จัดการ ข้าราชการระดับอาวุโส และผู้บริหารปฏิบัติการ	-	-	-	271	-	-	-	-	-	-	-	1. managers, senior officials and Legislators
2. ผู้ประกอบวิชาชีพด้านต่างๆ	-	-	-	294	2,019	-	-	-	-	-	-	2. Professionals
3. เจ้าหน้าที่เทคนิคและผู้ประกอบวิชาชีพที่เกี่ยวข้องกับด้านต่างๆ	-	-	-	-	-	-	-	-	-	-	-	3. Technicians and associate professionals
4. เสมียน	-	-	-	-	-	-	-	-	-	-	-	4. Clerks
5. พนักงานบริการและผู้จำหน่ายสินค้า	-	-	519	-	-	-	317	-	-	-	-	5. Service workers and sell goods
6. ผู้ปฏิบัติงานที่มีฝีมือในด้านการเกษตร ป่าไม้ และประมง	-	-	-	-	-	-	398	-	-	-	-	6. Skilled agricultural forest and fishery workers
7. ช่างฝีมือ และผู้ปฏิบัติงานที่เกี่ยวข้อง	-	-	-	-	-	-	-	-	-	-	-	7. Craft and associate professionals
8. ผู้ควบคุมเครื่องจักรโรงงานและเครื่องจักร และผู้ปฏิบัติงานด้านการประกอบ	-	-	156	128	-	-	-	194	-	-	-	8. Plant and machine controllers and assemblers
9. ผู้ประกอบอาชีพทางพื้นฐาน	-	-	-	-	-	-	112	-	-	-	-	9. Elementary occupations
10. คนงานซึ่งมิได้จำแนกไว้ในหมวดอื่น	-	-	-	-	-	-	-	-	-	-	1,000	10. Workers not classifiable by occupation

ตารางที่ 14 จำนวนผู้ว่างงาน ที่เคยทำงานมาก่อน จำแนกตามอาชีพที่ทำงานครั้งสุดท้าย อุตสาหกรรมที่ทำงานครั้งสุดท้าย เพศ และเขตการปกครอง ราชอาณาจักร (ต่อ)

TABLE 14 UNEMPLOYED PERSONS, EVER WORKED BY LAST OCCUPATION, LAST INDUSTRY, SEX AND AREA, WHOLE KINGDOM (Contd.)

ไตรมาสที่ 2/2557 : Quarter 2/2014 หน่วยเป็นพัน : person

อาชีพที่ทำงานครั้งสุดท้าย	นอกเขตเทศบาล NON-MUNICIPAL AREA											
	กิจกรรมอสังหาริมทรัพย์ Real estate activities	กิจกรรมทางวิชาชีพ วิชาชีพและเทคนิค Professional/scientific technical activities	การบริหารสนับสนุน และป้องกันประเทศ Administrative support service activities	การบริหารราชการ และป้องกันประเทศ Public administration defence	การศึกษา Education	งานสังคมสงเคราะห์ Health and social work	ศิลปะ ความบันเทิง และนันทนาการ Art entertainment	บริการด้านอื่นๆ Other service	งานในครัวเรือน ส่วนบุคคล Activities of household	กิจกรรมขององค์กร Extra-territorial	ไม่ทราบ Unknown	LAST OCCUPATION
หญิง	-	-	-	622	3,027	330	-	213	-	-	-	FEMALE
1. ผู้จัดการ ข้าราชการระดับอาวุโส และผู้มีวุฒิกฎหมาย	-	-	-	-	-	-	-	-	-	-	-	1. managers, senior officials and Legislators
2. ผู้ประกอบวิชาชีพด้านต่างๆ	-	-	-	-	636	-	-	-	-	-	-	2. Professionals
3. เจ้าหน้าที่เทคนิคและผู้ประกอบวิชาชีพ ที่เกี่ยวข้องกับด้านต่างๆ	-	-	-	-	-	330	-	-	-	-	-	3. Technicians and associate professionals
4. เติมน้ำมัน	-	-	-	-	-	-	894	-	-	-	-	4. Clerks
5. พนักงานบริการและผู้จำหน่ายสินค้า	-	-	-	622	1,320	-	-	-	-	-	-	5. Service workers and sell goods
6. ผู้ปฏิบัติงานที่มีฝีมือในด้านการเกษตร ป่าไม้ และประมง	-	-	-	-	-	-	-	-	-	-	-	6. Skilled agricultural forest and fishery workers
7. ช่างฝีมือ และผู้ปฏิบัติงานที่เกี่ยวข้อง	-	-	-	-	-	-	-	-	-	-	-	7. Craft and associate professionals
8. ผู้ควบคุมเครื่องจักรโรงงานและเครื่องจักร และผู้ปฏิบัติงานด้านการประกอบ	-	-	-	-	-	-	-	-	-	-	-	8. Plant and machine controllers and assemblers
9. ผู้ประกอบอาชีพงานพื้นฐาน	-	-	-	-	178	-	-	213	-	-	-	9. Elementary occupations
10. คนงานซึ่งมีได้จำแนกไม่ได้เป็นหมวดอื่น	-	-	-	-	-	-	-	-	-	-	-	10. Workers not classifiable by occupation

ตารางที่ 15 จำนวนลูกจ้าง จำแนกตามค่าจ้างเฉลี่ย ผลประโยชน์อื่นๆ ที่ได้รับ อุตสาหกรรม ทวีราชอาณาจักร

TABLE 15 EMPLOYEE BY AVERAGE WAGE, FRINGE BENEFIT, INDUSTRY, WHOLE KINGDOM

อุตสาหกรรม	จำนวนลูกจ้าง Total Employee	ลูกจ้างที่ได้รับผลประโยชน์อื่นๆ Employee Receive Fringe Benefit										INDUSTRY
		ได้รับเป็นเงิน In Cash					ได้รับเป็นสิ่งของ In Kind					
		ค่าจ้างเฉลี่ย Average Wage	โบนัส Bonus	ค่าล่วงเวลา Overtime	เงินอื่นๆ Other Income	อาหาร Food	เครื่องแต่งกาย Clothes	ที่อยู่อาศัย Housing	อื่นๆ Others			
ยอดรวม	17,863.2	13,237.8	57.3	2,045.8	2,490.1	1,339.0	38.3	815.3	630.4	TOTAL		
1. เกษตรกรรม การป่าไม้ และการประมง	1,683.7	5,828.8	2.9	11.2	19.0	95.9	0.3	98.9	28.6	1. Agriculture, forestry and fishing		
2. การทำเหมืองแร่ และเหมืองหิน	69.2	31,898.8	0.3	16.4	7.5	7.5	-	2.7	-	2. Mining and quarrying		
3. การผลิต	5,014.3	12,093.8	18.7	1,398.5	978.8	494.6	11.9	158.3	400.5	3. Manufacturing		
4. ไฟฟ้า ก๊าซ ไอน้ำและระบบปรับอากาศ	104.6	28,082.8	1.2	2.6	17.4	0.1	-	4.6	2.0	4. Electricity, gas, steam and air conditioning supply		
5. การจัดหา น้ำ การจัดการและการบำบัดน้ำเสีย ของเสีย และสิ่งปฏิกูล	110.6	14,358.4	-	27.0	8.0	2.7	0.4	38.8	31.5	5. Water supply; sewerage, waste management and remediation activities		
6. การก่อสร้าง	1,786.4	8,958.6	2.7	53.3	25.0	48.0	0.7	51.4	79.5	6. Construction		
7. การขายส่ง และการขายปลีก การซ่อมยานยนต์	2,252.1	11,837.5	8.4	113.4	220.8	98.3	8.6	72.0	22.9	7. Wholesale and retail trade; repair of motor vehicles and motorcycles		
8. การขนส่ง และสถานที่เก็บสินค้า	564.3	17,215.6	2.4	71.7	98.7	17.5	0.1	18.4	5.7	8. Transportation and storage		
9. ที่พักแรมและบริการด้านอาหาร	830.4	9,880.8	2.3	42.8	176.5	396.0	4.9	63.3	9.1	9. Accommodation and food service activities		
10. ข้อมูลข่าวสารและการสื่อสาร	212.3	27,436.7	-	6.6	9.3	0.5	0.5	0.5	0.7	10. Information and communication		
11. กิจกรรมทางการเงินและการประกันภัย	502.4	24,821.9	5.0	8.5	57.8	0.7	3.6	3.9	5.9	11. Financial and insurance activities		
12. กิจกรรมอสังหาริมทรัพย์	90.4	14,070.5	-	4.4	6.8	0.9	-	6.1	1.7	12. Real estate activities		
13. กิจกรรมทางวิชาชีพ วิทยาศาสตร์ และเทคนิค	232.2	20,255.3	1.2	10.5	14.3	4.9	-	4.0	2.0	13. Professional, scientific and technical activities		
14. กิจกรรมการบริหารและการสนับสนุน	392.2	11,991.3	0.6	54.0	33.4	6.7	1.1	3.1	3.9	14. Administrative and support service activities		
15. การบริหารราชการ การป้องกันประเทศ การประกันสังคม	1,594.5	16,363.5	4.3	50.2	279.8	7.5	1.2	102.2	17.0	15. Public administration and defence; compulsory social security		
16. การศึกษา	1,119.0	23,630.0	4.9	12.2	373.2	15.1	1.4	42.4	8.3	16. Education		
17. กิจกรรมด้านสุขภาพและงานสังคมสงเคราะห์	640.3	16,723.8	1.9	149.5	118.9	13.5	1.5	35.4	2.5	17. Human health and social work activities		
18. ศิลปะ ความบันเทิง และนันทนาการ	138.4	10,992.5	0.3	5.6	21.5	9.5	-	3.9	0.7	18. Arts, entertainment and recreation		
19. กิจกรรมบริการด้านอื่น ๆ	257.3	8,948.2	-	3.6	12.1	11.1	-	13.4	1.5	19. Other service activities		
20. กิจกรรมการจ้างงานในครัวเรือนส่วนบุคคล การผลิตสินค้าและบริการที่ขึ้นเองเพื่อใช้ในครัวเรือน	226.1	7,349.5	0.3	3.5	10.6	107.9	2.2	92.0	6.2	20. Activities of households as employers; undifferentiated goods and services-producing activities of households for own use		
21. กิจกรรมขององค์กรระหว่างประเทศ	4.5	56,435.0	-	-	-	0.1	-	0.1	0.1	21. Activities of extraterritorial organizations and bodies		
22. ไม่ทราบ	38.1	19,548.5	-	0.7	0.8	-	-	-	0.3	22. Unknown		

ไตรมาสที่ 2/2557 : Quarter 2/2014

หน่วยเป็นพัน : In Thousands

ตารางที่ 15 จำนวนลูกจ้าง จำนวนตามค่าจ้างเฉลี่ย ผลประโยชน์อื่นๆ ที่ได้รับ อุตสาหกรรม และเพศ ที่ราชอาณาจักร
TABLE 15 EMPLOYEE BY AVERAGE WAGE, FRINGE BENEFIT, INDUSTRY AND SEX , WHOLE KINGDOM

อุตสาหกรรม Industry	จำนวนลูกจ้าง Total Employee	ค่าจ้างเฉลี่ย Average Wage				ได้รับเป็นเงิน In Cash				ลูกจ้างที่ได้รับผลประโยชน์อื่นๆ Employee Receive Fringe Benefit In Kind				INDUSTRY
		โบนัส Bonus	ค่าล่วงเวลา Overtime	เงินอื่นๆ Other Income	อาหาร Food	เครื่องแต่งกาย Clothes	ที่อยู่อาศัย Housing	อื่นๆ Others						
ชาย														MALE
1 เกษตรกรรม การป่าไม้ และกาบประมง	9,880.2	38.1	1,109.0	1,351.5	622.2	18.3	471.3	332.7	18.7	1.0	1.0	1.0	1.0	1. Agriculture, forestry and fishing
2 การทำเหมืองแร่ และเหมืองหิน	1,005.8	2.5	6.5	13.9	68.0	0.2	68.3	18.7	0.2	0.2	0.2	0.2	0.2	2. Mining and quarrying
3 การผลิต	2,609.1	14.6	729.0	522.9	241.5	5.9	102.0	179.8	241.5	102.0	102.0	179.8	179.8	3. Manufacturing
4 ไฟฟ้า ก๊าซ ไอน้ำและระบบปรับอากาศ	77.8	0.8	2.3	15.2	0.1	-	4.1	2.0	0.1	4.1	2.0	2.0	2.0	4. Electricity, gas, steam and air conditioning supply
5 การจัดทำน้ำ การจัดการและการบำบัดน้ำเสีย ของเสีย และสิ่งปฏิกูล	78.8	-	23.7	7.1	2.3	-	25.8	21.4	2.3	25.8	-	21.4	21.4	5. Water supply, sewerage, waste management and remediation activities
6 การก่อสร้าง	1,496.1	2.7	44.9	22.1	45.2	0.2	38.7	59.1	45.2	38.7	0.2	38.7	59.1	6. Construction
7 การขนส่ง และการขนส่ง การซ่อมยานยนต์	1,235.9	5.0	61.5	126.8	64.8	6.8	50.0	13.3	64.8	50.0	6.8	50.0	13.3	7. Wholesale and retail trade; repair of motor vehicles and motorcycles
8 การขนส่ง และสถานที่เก็บสินค้า	417.4	1.3	63.5	84.3	8.5	0.1	16.2	5.1	8.5	16.2	0.1	16.2	5.1	8. Transportation and storage
9 ที่พักแรมและร้านอาหาร	308.2	0.8	21.4	76.2	148.8	2.9	29.5	5.1	148.8	29.5	2.9	29.5	5.1	9. Accommodation and food service activities
10 ข้อมูลข่าวสารและการสื่อสาร	131.5	-	4.3	6.3	0.5	0.5	0.3	0.7	0.5	0.3	0.5	0.3	0.7	10. Information and communication
11 กิจกรรมทางการเงินและการประกันภัย	214.1	3.7	6.2	32.1	0.6	-	3.1	4.5	0.6	3.1	-	3.1	4.5	11. Financial and insurance activities
12 กิจกรรมอสังหาริมทรัพย์	32.3	-	1.5	2.5	0.7	-	1.2	-	0.7	1.2	-	1.2	-	12. Real estate activities
13 กิจกรรมทางวิชาชีพ วิทยาศาสตร์ และเทคนิค	113.8	-	7.8	8.1	4.0	-	2.8	1.2	4.0	2.8	-	2.8	1.2	13. Professional, scientific and technical activities
14 กิจกรรมการบริหารและการจัดการสนับสนุน	236.4	0.1	38.2	24.4	2.4	0.1	1.7	2.4	2.4	1.7	0.1	1.7	2.4	14. Administrative and support service activities
15 การบริหารราชการ การป้องกันประเทศ การประมงสัตว์	1,029.9	2.9	42.2	215.1	4.7	0.9	82.1	13.7	4.7	82.1	0.9	82.1	13.7	15. Public administration and defence; compulsory social security
16 การศึกษา	410.8	2.6	5.7	149.2	2.7	0.6	22.1	3.6	2.7	22.1	0.6	22.1	3.6	16. Education
17 กิจกรรมด้านสุขภาพและงานสังคมสงเคราะห์	151.4	0.7	32.9	22.8	1.1	-	9.1	0.3	1.1	9.1	-	9.1	0.3	17. Human health and social work activities
18 ศิลปะ ความบันเทิง และนันทนาการ	74.2	0.1	3.1	7.4	7.6	-	2.7	0.7	7.6	2.7	-	2.7	0.7	18. Arts, entertainment and recreation
19 กิจกรรมบริการด้านอื่น ๆ	136.1	-	0.4	5.1	3.9	-	3.4	0.2	3.9	3.4	-	3.4	0.2	19. Other service activities
20 กิจกรรมการจ้างงานในครัวเรือนส่วนบุคคล การผลิตสินค้าและบริการที่จำหน่ายเพื่อใช้ในครัวเรือน	43.9	-	0.5	3.7	8.2	-	5.6	0.9	8.2	5.6	-	5.6	0.9	20. Activities of households as employers; undifferentiated goods and services-producing activities of households for own use
21 กิจกรรมขององค์กรระหว่างประเทศ	2.8	-	-	-	0.1	-	0.1	0.1	0.1	0.1	-	0.1	0.1	21. Activities of extraterritorial organizations and bodies
22 ไม่ทราบ	16.6	-	-	0.8	-	-	-	-	-	-	-	-	-	22. Unknown
หญิง														FEMALE
1 เกษตรกรรม การป่าไม้ และการประมง	7,982.9	19.2	936.8	1,138.6	716.8	20.0	344.0	297.6	19.2	1.0	1.0	1.0	1.0	1. Agriculture, forestry and fishing
2 การทำเหมืองแร่ และเหมืองหิน	678.0	0.4	4.7	5.1	27.9	0.1	30.6	9.8	27.9	30.6	0.1	30.6	9.8	2. Mining and quarrying
3 การผลิต	2,405.2	4.1	669.4	455.8	253.1	6.0	56.2	220.7	253.1	56.2	6.0	56.2	220.7	3. Manufacturing
4 ไฟฟ้า ก๊าซ ไอน้ำและระบบปรับอากาศ	26.8	0.4	0.3	2.2	-	-	0.6	-	-	0.6	-	0.6	-	4. Electricity, gas, steam and air conditioning supply
5 การจัดทำน้ำ การจัดการและการบำบัดน้ำเสีย ของเสีย และสิ่งปฏิกูล	31.8	-	3.3	0.9	0.4	0.4	13.0	10.1	0.4	13.0	0.4	13.0	10.1	5. Water supply; sewerage, waste management and remediation activities
6 การก่อสร้าง	290.3	-	8.4	2.8	2.8	0.5	12.7	20.4	2.8	12.7	0.5	12.7	20.4	6. Construction
7 การขนส่ง และการขนส่ง การซ่อมยานยนต์	1,016.2	3.4	51.9	94.1	33.5	1.8	22.0	9.6	33.5	22.0	1.8	22.0	9.6	7. Wholesale and retail trade; repair of motor vehicles and motorcycles
8 การขนส่ง และสถานที่เก็บสินค้า	146.8	1.1	8.2	14.4	9.0	-	2.2	0.6	9.0	2.2	-	2.2	0.6	8. Transportation and storage
9 ที่พักแรมและบริการด้านอาหาร	522.3	1.5	21.4	100.4	247.3	1.9	33.7	4.0	247.3	33.7	1.9	33.7	4.0	9. Accommodation and food service activities
10 ข้อมูลข่าวสารและการสื่อสาร	80.8	-	2.4	2.9	0.2	-	0.2	-	0.2	0.2	-	0.2	-	10. Information and communication
11 กิจกรรมทางการเงินและการประกันภัย	288.3	1.2	2.3	25.7	0.2	3.6	0.7	1.5	0.2	0.7	3.6	0.7	1.5	11. Financial and insurance activities
12 กิจกรรมอสังหาริมทรัพย์	58.1	-	2.9	4.3	0.2	-	5.0	1.7	0.2	5.0	-	5.0	1.7	12. Real estate activities
13 กิจกรรมทางวิชาชีพ วิทยาศาสตร์ และเทคนิค	118.4	1.2	2.7	6.2	0.9	-	1.2	0.7	0.9	1.2	-	1.2	0.7	13. Professional, scientific and technical activities
14 กิจกรรมการบริหารและการจัดการสนับสนุน	155.8	0.5	15.8	9.0	4.3	1.0	1.4	1.5	4.3	1.4	1.0	1.4	1.5	14. Administrative and support service activities
15 การบริหารราชการ การป้องกันประเทศ การประมงสัตว์	564.6	1.4	8.0	64.7	2.8	0.3	20.1	3.4	2.8	20.1	0.3	20.1	3.4	15. Public administration and defence; compulsory social security
16 การศึกษา	708.2	2.3	6.4	224.0	12.4	0.8	20.3	4.6	12.4	20.3	0.8	20.3	4.6	16. Education
17 กิจกรรมด้านสุขภาพและงานสังคมสงเคราะห์	488.9	1.2	116.6	96.1	12.3	1.5	26.4	2.2	12.3	26.4	1.5	26.4	2.2	17. Human health and social work activities
18 ศิลปะ ความบันเทิง และนันทนาการ	64.3	0.2	2.5	14.1	1.9	-	1.2	-	1.9	1.2	-	1.2	-	18. Arts, entertainment and recreation
19 กิจกรรมบริการด้านอื่น ๆ	121.2	-	3.2	7.0	7.3	-	10.0	1.2	7.3	10.0	-	10.0	1.2	19. Other service activities
20 กิจกรรมการจ้างงานในครัวเรือนส่วนบุคคล การผลิตสินค้าและบริการที่จำหน่ายเพื่อใช้ในครัวเรือน	182.2	0.3	3.0	6.9	99.8	2.2	86.4	5.3	99.8	86.4	2.2	86.4	5.3	20. Activities of households as employers; undifferentiated goods and services-producing activities of households for own use
21 กิจกรรมขององค์กรระหว่างประเทศ	1.8	-	-	-	-	-	-	-	-	-	-	-	-	21. Activities of extraterritorial organizations and bodies
22 ไม่ทราบ	21.6	-	0.7	-	-	-	-	0.3	-	-	-	-	0.3	22. Unknown

ตารางที่ 15 จำนวนลูกจ้าง จำแนกตามค่าจ้างเฉลี่ย ผลประโยชน์อื่น ๆ ที่ได้รับ อุตสาหกรรม เพศ และเขตการปกครอง ทวีราชอาณาจักร (ต่อ)
TABLE 15 EMPLOYEE BY AVERAGE WAGE, FRINGE BENEFIT, INDUSTRY, SEX AND AREA, WHOLE KINGDOM (Contd.)

อุตสาหกรรม	จำนวนลูกจ้าง Total Employee	ค่าจ้างเฉลี่ย				ได้รับเป็นเงิน In Cash							ได้รับเป็นสิ่งของ In Kind				INDUSTRY
		Average	Wage	โบนัส Bonus	ค่าล่วงเวลา Overtime	เงินอื่น ๆ			เครื่องแต่งกาย		ที่อยู่อาศัย		อื่น ๆ Others				
						ค่าจ้างเฉลี่ย Average	ค่าจ้าง Wage	เงินอื่น ๆ Other Income	อาหาร Food	เสื้อผ้า Clothes	ที่อยู่อาศัย Housing						
ยอดรวม	9,826.9	15,590.5	1,189.8	29.0	1,447.9	788.5	20.3	541.6	284.8	TOTAL							
ชาย	5,242.6	15,980.4	671.5	18.5	789.1	340.6	10.1	289.9	160.9	MALE							
1 เกษตรกรรม การป่าไม้ และการประมง	196.5	6,721.0	0.7	0.2	3.7	12.7	0.2	9.7	4.4	1. Agriculture, forestry and fishing							
2. การทำเหมืองแร่ และเหมืองหิน	30.9	52,871.3	0.3	0.3	2.0	3.9	-	0.9	-	2. Mining and quarrying							
3. การผลิต	1,548.4	14,857.8	409.3	6.5	292.3	141.4	2.0	59.9	84.0	3. Manufacturing							
4. ไฟฟ้า ก๊าซ ไอน้ำและระบบปรับอากาศ	48.2	33,375.5	1.4	0.5	10.4	0.1	-	3.6	0.4	4. Electricity, gas, steam and air conditioning supply							
5. การจัดหา การจัดการและการบำบัดน้ำเสีย	50.9	15,273.7	22.9	-	4.6	-	-	24.9	21.1	5. Water supply; sewerage, waste management and remediation activities							
ของเสีย และสิ่งปฏิกล																	
6. การก่อสร้าง	580.4	11,034.6	31.6	1.9	10.3	13.5	-	28.7	18.0	6. Construction							
7. การขายส่ง และการขายปลีก การซ่อมยานยนต์	730.6	12,974.4	37.6	2.0	80.2	27.1	4.8	32.1	7.3	7. Wholesale and retail trade; repair of motor vehicles and motorcycles							
8. การขนส่ง และสถานที่เก็บสินค้า	275.8	18,591.3	45.4	1.0	53.5	4.0	0.1	14.1	3.5	8. Transportation and storage							
9. ที่พักแรมและบริการด้านอาหาร	231.3	11,491.7	15.2	0.2	57.6	115.0	2.0	26.3	4.3	9. Accommodation and food service activities							
10. ข้อมูลข่าวสารและการสื่อสาร	115.5	27,179.3	3.6	-	4.0	0.5	0.5	0.3	0.3	10. Information and communication							
11. กิจกรรมทางการเงินและการประกันภัย	161.2	27,362.1	3.6	2.4	21.6	0.3	-	3.1	4.5	11. Financial and insurance activities							
12. กิจกรรมอสังหาริมทรัพย์	27.7	16,321.6	1.0	-	2.5	0.7	-	0.9	-	12. Real estate activities							
13. กิจกรรมทางวิชาชีพ วิทยาศาสตร์ และเทคนิค	86.9	23,820.1	7.3	-	5.2	2.2	-	2.1	1.2	13. Professional, scientific and technical activities							
14. กิจกรรมการบริหารและการบริการสนับสนุน	172.1	13,160.8	31.7	0.1	20.0	0.7	-	0.9	1.1	14. Administrative and support service activities							
15. การบริหารราชการ การป้องกันประเทศ	517.3	19,372.9	25.7	1.7	123.9	4.7	0.5	54.6	6.9	15. Public administration and defence; compulsory social security							
การประกันสังคม																	
16. การศึกษา	223.9	25,463.3	3.7	1.1	70.6	1.5	-	14.7	2.1	16. Education							
17. กิจกรรมด้านสุขภาพและงานสังคมสงเคราะห์	94.1	19,480.1	19.7	0.7	14.4	0.9	-	6.9	-	17. Human health and social work activities							
18. ศิลปะ ความบันเทิง และนันทนาการ	35.5	14,508.0	1.2	0.1	4.2	4.1	-	0.3	0.6	18. Arts, entertainment and recreation							
19. กิจกรรมบริการด้านอื่น ๆ	68.7	9,309.7	0.4	-	4.5	1.6	-	1.9	0.2	19. Other service activities							
20. กิจกรรมการจ้างงานในครัวเรือนส่วนบุคคล	29.7	9,473.4	0.5	-	3.0	5.7	-	4.0	0.9	20. Activities of households as employers, undifferentiated goods and services-producing activities of households for own use							
การผลิตสินค้าและบริการที่ขึ้นเองเพื่อใช้ในครัวเรือน																	
21. กิจกรรมขององค์กรระหว่างประเทศ	2.5	56,747.1	-	-	-	0.1	-	0.1	0.1	21. Activities of extraterritorial organizations and bodies							
22. ไม่ทราบ	14.7	20,159.2	-	-	0.8	-	-	-	-	22. Unknown							

ไตรมาสที่ 2/2557 : Quarter 2/2014

หน่วยเป็นพัน : in Thousands

ตารางที่ 15 จำนวนลูกจ้าง จำนวนตามค่าจ้างเฉลี่ย ผลประโยชน์อื่น ๆ ที่ได้รับ อุตสาหกรรม เพศ และเขตการปกครอง ทวีราชอาณาจักร (ต่อ)
TABLE 15 EMPLOYEE BY AVERAGE WAGE, FRINGE BENEFIT, INDUSTRY, SEX AND AREA, WHOLE KINGDOM (Contd.)

อุตสาหกรรม	จำนวนลูกจ้าง Total Employee	ในเขตเทศบาล MUNICIPAL AREA										INDUSTRY	
		ค่าจ้างเฉลี่ย		ได้รับเป็นเงิน In Cash		ได้รับเป็นสิ่งของ		Employee Receive Fringe Benefit		In Kind			INDUSTRY
		Average	Wage	โบนัส	ค่าล่วงเวลา	เงินอื่น ๆ	อาหาร	เครื่องแต่งกาย	ที่อยู่อาศัย	อื่น ๆ	INDUSTRY		
				Bonus	Overtime	Other Income	Food	Clothes	Housing	Others			
หญิง	4,584.3	15,144.6	658.8	518.3	10.5	518.3	10.3	251.7	123.9	123.9	FEMALE		
1 เกษตรกรรม การป่าไม้ และการประมง	124.9	5,627.1	1.4	1.6	0.2	1.6	0.1	2.3	1.6	1.6	1. Agriculture, forestry and fishing		
2. การทำเหมืองแร่ และเหมืองหิน	6.6	21,880.2	1.1	2.0	-	0.8	-	-	-	-	2. Mining and quarrying		
3. การผลิต	1,343.0	11,807.2	230.5	329.8	2.0	130.0	1.2	36.1	84.0	84.0	3. Manufacturing		
4. ไฟฟ้า ก๊าซ ไอน้ำและระบบปรับอากาศ	19.7	33,283.7	2.2	0.3	0.4	-	-	0.6	-	-	4. Electricity, gas, steam and air conditioning supply		
5. การจัดหา น้ำ การจัดการและการบำบัดน้ำเสีย ของเสีย และสิ่งปฏิกูล	23.8	15,333.3	0.5	2.5	-	-	0.4	13.0	10.1	10.1	5. Water supply; sewerage, waste management and remediation activities		
6. การก่อสร้าง	117.9	10,102.4	1.9	6.6	-	2.2	-	10.9	5.4	5.4	6. Construction		
7. การขายส่ง และการขายปลีก การซ่อมยานยนต์	661.5	14,102.1	68.6	39.9	2.1	16.7	0.8	18.4	4.2	4.2	7. Wholesale and retail trade; repair of motor vehicles and motorcycles		
8. การขนส่ง และสถานที่เก็บสินค้า	110.9	19,492.8	10.3	7.4	0.0	4.9	-	2.2	0.2	0.2	8. Transportation and storage		
9. ที่พักแรมและบริการด้านอาหาร	359.4	9,848.6	79.3	14.9	1.5	176.8	1.5	29.1	3.9	3.9	9. Accommodation and food service activities		
10. ข้อมูลข่าวสารและการสื่อสาร	73.3	27,771.0	2.3	1.7	-	-	-	0.2	-	-	10. Information and communication		
11. กิจกรรมทางการเงินและการประกันภัย	206.2	27,067.2	14.4	2.3	0.7	-	2.9	0.7	0.2	0.2	11. Financial and insurance activities		
12. กิจกรรมอสังหาริมทรัพย์	47.4	13,027.4	3.9	2.9	-	0.2	-	3.1	1.7	1.7	12. Real estate activities		
13. กิจกรรมทางวิชาชีพ วิทยาศาสตร์ และเทคนิค	94.4	19,592.4	2.4	2.4	1.2	0.9	-	0.8	0.7	0.7	13. Professional, scientific and technical activities		
14. กิจกรรมการบริหารและการบริหารสนับสนุน	116.0	12,315.4	7.9	12.4	0.2	2.5	0.1	0.5	0.7	0.7	14. Administrative and support service activities		
15. การบริหารราชการ การป้องกันประเทศ การประกันสังคม	323.0	19,447.7	38.3	5.4	0.1	2.6	0.3	13.8	0.8	0.8	15. Public administration and defence; compulsory social security		
16. การศึกษา	399.6	23,896.0	121.7	2.9	1.0	6.2	0.6	11.5	2.7	2.7	16. Education		
17. กิจกรรมด้านสุขภาพและงานสังคมสงเคราะห์	285.8	19,024.5	58.1	76.7	0.7	6.5	1.2	18.2	0.7	0.7	17. Human health and social work activities		
18. ศิลปะ ความบันเทิง และนันทนาการ	28.8	11,285.3	3.7	1.4	0.2	1.8	-	-	-	-	18. Arts, entertainment and recreation		
19. กิจกรรมบริการด้านอื่น ๆ	76.7	10,460.0	5.2	3.2	-	5.6	-	9.3	1.2	1.2	19. Other service activities		
20. กิจกรรมการจ้างงานในครัวเรือนส่วนบุคคล การผลิตสินค้าและบริการที่ขึ้นเองเพื่อใช้ในครัวเรือน	143.2	7,462.6	5.1	2.1	0.3	86.0	1.2	81.2	5.3	5.3	20. Activities of households as employers, undifferentiated goods and services-producing activities of households for own use		
21. กิจกรรมขององค์การระหว่างประเทศ	1.8	62,540.8	-	-	-	-	-	-	-	-	21. Activities of extraterritorial organizations and bodies		
22. ไม่ทราบ	20.5	19,311.2	-	-	-	-	-	-	-	0.3	22. Unknown		

ไตรมาสที่ 2/2557 : Quarter 2/2014

หน่วยเป็นพัน : in Thousands

ตารางที่ 15 จำนวนลูกจ้าง จำแนกตามค่าจ้างเฉลี่ย ผลประโยชน์อื่นๆ ที่ได้รับ อุตสาหกรรม และเขตการปกครอง ทหาราชาอาณาจักร (ต่อ)

TABLE 15 EMPLOYEE BY AVERAGE WAGE, FRINGE BENEFIT, INDUSTRY, AND AREA, WHOLE KINGDOM (Contd.)

หน่วยเป็นพัน : In Thousands

อุตสาหกรรม	จำนวนลูกจ้าง	นอกเขตเทศบาล NON-MUNICIPAL AREA										INDUSTRY
		ค่าจ้างเฉลี่ย		ลูกจ้างที่ได้รับผลประโยชน์อื่น ๆ		Employee Receive Fringe Benefit						
		Total	Average	โบนัส	ค่าล่วงเวลา	เงินอื่นๆ	อาหาร	เครื่องแต่งกาย	ที่อยู่อาศัย	อื่นๆ		
Employee	Wage	Bonus	Overtime	Other Income	Food	Clothes	Housing	Others				
ยอดรวม	8,036.3	10,360.8	28.3	856.0	1,042.2	550.5	17.9	273.7	345.6	TOTAL		
ชาย	4,637.6	10,418.5	19.6	437.5	562.4	281.6	8.2	181.4	171.9	MALE		
1. เกษตรกรรม การป่าไม้ และการประมง	809.3	6,150.0	2.3	5.8	10.2	55.3	-	58.6	14.4	1. Agriculture, forestry and fishing		
2. การทำเหมืองแร่ และเหมืองหิน	26.8	14,448.1	-	4.4	3.7	2.8	-	1.9	-	2. Mining and quarrying		
3. การผลิต	1,060.8	11,347.8	8.1	319.8	230.6	100.1	3.9	42.1	95.8	3. Manufacturing		
4. ไฟฟ้า ก๊าซ ไอน้ำและระบบปรับอากาศ	29.6	19,943.6	0.3	0.9	4.8	-	-	0.5	1.5	4. Electricity, gas, steam and air conditioning supply		
5. การจัดหา การจัดการและการบำบัดน้ำเสีย	27.9	13,065.7	-	0.8	2.5	2.3	-	0.9	0.4	5. Water supply; sewerage, waste management and remediation activities		
6. การก่อสร้าง	915.7	7,823.0	0.8	13.2	11.8	31.7	0.2	10.0	41.1	6. Construction		
7. การขนส่ง และการขายปลีก การซ่อมยานยนต์	505.3	9,004.2	3.0	23.9	46.6	37.7	2.0	17.9	6.0	7. Wholesale and retail trade; repair of motor vehicles and motorcycles		
8. การขนส่ง และสถานที่เก็บสินค้า	141.6	13,447.1	0.4	18.1	30.8	4.5	-	2.1	1.6	8. Transportation and storage		
9. ที่พักแรมและบริการด้านอาหาร	76.9	9,496.7	0.6	6.2	18.6	33.8	1.0	3.2	0.8	9. Accommodation and food service activities		
10. ข้อมูลข่าวสารและการสื่อสาร	16.0	31,233.3	-	0.7	2.4	-	-	-	0.3	10. Information and communication		
11. กิจกรรมทางการเงินและการประกันภัย	53.0	19,818.1	1.3	2.6	10.4	0.3	-	-	-	11. Financial and insurance activities		
12. กิจกรรมอสังหาริมทรัพย์	4.6	18,870.5	-	0.5	-	-	-	0.3	-	12. Real estate activities		
13. กิจกรรมทางวิชาชีพ วิทยาศาสตร์ และเทคนิค	26.9	16,720.1	-	0.4	2.9	1.8	-	0.7	-	13. Professional, scientific and technical activities		
14. กิจกรรมการบริหารและการสนับสนุน	64.3	9,786.8	-	6.5	4.4	1.7	0.1	0.8	1.3	14. Administrative and support service activities		
15. การบริหารราชการ การป้องกันประเทศ	512.6	12,986.5	1.2	16.6	91.2	-	0.4	27.5	6.8	15. Public administration and defence; compulsory social security		
16. การศึกษา	186.9	24,008.8	1.5	2.1	78.6	1.2	0.6	7.4	1.5	16. Education		
17. กิจกรรมด้านสุขภาพและงานสังคมสงเคราะห์	57.3	13,022.8	-	13.2	8.4	0.3	-	2.2	0.3	17. Human health and social work activities		
18. ศิลปะ ความบันเทิง และนันทนาการ	38.7	9,781.8	-	2.0	3.2	3.5	-	2.5	0.1	18. Arts, entertainment and recreation		
19. กิจกรรมบริการด้านอื่น ๆ	67.4	7,348.9	-	-	0.6	2.3	-	1.5	-	19. Other service activities		
20. กิจกรรมการจ้างงานในครัวเรือนส่วนบุคคล	14.2	6,564.8	-	-	0.7	2.5	-	1.5	-	20. Activities of households as employers, undifferentiated goods and services-producing activities of households for own use		
21. กิจกรรมขององค์กรระหว่างประเทศ	0.3	12,000.0	-	-	-	-	-	-	-	21. Activities of extraterritorial organizations and bodies		
22. ไม่ทราบ	1.9	21,255.3	-	-	-	-	-	-	-	22. Unknown		

ตารางที่ 16 จำนวนลูกจ้างเอกชน จำนวนตามค่าจ้างเฉลี่ย ผลประโยชน์ที่ได้รับ อุตสาหกรรม ทหารอากาศ

TABLE 16 PRIVATE EMPLOYEE BY AVERAGE WAGE, FRINGE BENEFIT, INDUSTRY , WHOLE KINGDOM

ไตรมาสที่ 2/2557 : Quarter 2/2014

หน่วยเป็นพัน : In Thousands

อุตสาหกรรม Industry	จำนวน ลูกจ้างเอกชน Total Private Employee	ค่าจ้างเฉลี่ย Average Wage	ลูกจ้างเอกชนที่ได้รับผลประโยชน์อื่นๆ Private Employee Receive Fringe Benefit				ได้รับเป็นเงินของ In Kind				INDUSTRY
			โบนัส Bonus	ค่าล่วงเวลา Overtime	เงินอื่นๆ Other Income	อาหาร Food	เครื่องแต่งกาย Clothes	ที่อยู่อาศัย Housing	อื่นๆ Others		
ยอดรวม	14,322.7	11,579.1	43.8	1,822.5	1,680.4	1,311.0	34.4	598.7	599.3	TOTAL	
1.เกษตรกรรม การป่าไม้ และการประมง	1,665.7	5,773.0	2.9	10.7	17.6	95.9	0.3	96.0	28.6	1. Agriculture, forestry and fishing	
2.การทำเหมืองแร่ และเหมืองหิน	67.1	31,960.1	0.3	16.4	7.5	7.5	-	2.7	-	2. Mining and quarrying	
3. การผลิต	4,981.9	11,986.9	18.7	1,395.1	975.3	494.1	11.9	157.9	400.1	3. Manufacturing	
4. ไฟฟ้า ก๊าซ ไอน้ำและระบบปรับอากาศ	13.9	27,018.3	0.3	1.0	1.1	-	-	0.5	-	4. Electricity, gas, steam and air conditioning supply	
5. การจัดหา การจัดการและการบำบัดน้ำเสีย ของเสีย และสิ่งปฏิกูล	53.4	11,200.3	-	23.7	4.5	2.7	-	30.3	30.0	5. Water supply; sewerage, waste management and remediation activities	
6. การก่อสร้าง	1,772.9	8,953.6	2.7	42.9	25.0	47.3	0.7	40.1	79.5	6. Construction	
7. การขายส่ง และการขายปลีก การซ่อมยานยนต์	2,249.4	11,841.2	8.4	113.4	220.8	98.3	8.6	72.0	22.9	7. Wholesale and retail trade; repair of motor vehicles and motorcycles	
8. การขนส่ง และสถานที่เก็บสินค้า	461.0	14,605.9	1.2	60.6	79.1	17.4	0.1	11.3	5.6	8. Transportation and storage	
9. ที่พักแรมและบริการด้านอาหาร	828.4	9,884.2	2.3	42.8	176.5	395.7	4.9	63.3	9.1	9. Accommodation and food service activities	
10. ข้อมูลข่าวสารและการสื่อสาร	170.9	25,830.8	-	5.8	5.7	0.5	0.5	0.4	0.5	10. Information and communication	
11.กิจกรรมทางการเงินและการประกันภัย	402.0	24,027.2	3.8	7.4	51.9	0.7	2.4	2.9	5.9	11. Financial and insurance activities	
12. กิจกรรมอสังหาริมทรัพย์	90.4	14,070.5	-	4.4	6.8	0.9	-	6.1	1.7	12. Real estate activities	
13. กิจกรรมทางวิชาชีพ วิทยาศาสตร์ และเทคนิค	190.7	21,025.7	1.2	10.5	8.1	4.8	-	2.2	2.0	13. Professional, scientific and technical activities	
14. กิจกรรมการบริหารและการบริหารสนับสนุน	389.9	11,989.6	0.5	54.0	33.3	6.7	1.1	3.1	3.9	14. Administrative and support service activities	
15. การบริหารราชการ การป้องกันประเทศ การประกันสังคม	-	-	-	-	-	-	-	-	-	15. Public administration and defence; compulsory social security	
16. การศึกษา	207.7	16,083.7	-	1.3	11.9	5.7	0.7	2.3	1.0	16. Education	
17. กิจกรรมด้านสุขภาพและงานสังคมสงเคราะห์	150.2	17,139.1	1.0	20.4	12.3	5.0	1.1	1.6	-	17. Human health and social work activities	
18. ศิลปะ ความบันเทิง และนันทนาการ	109.3	10,899.7	0.2	4.6	19.6	9.2	-	0.6	0.7	18. Arts, entertainment and recreation	
19. กิจกรรมบริการด้านอื่น ๆ	251.6	8,700.9	-	3.6	11.8	10.9	-	13.4	1.5	19. Other service activities	
20. กิจกรรมการจ้างงานในครัวเรือนส่วนบุคคล การผลิตสินค้าและบริการที่ตนเองเพื่อใช้ในครัวเรือน	226.1	7,349.5	0.3	3.5	10.6	107.9	2.2	92.0	6.2	20. Activities of households as employers; undifferentiated goods and services-producing activities of households for own use	
21. กิจกรรมขององค์กรระหว่างประเทศ	4.5	56,435.0	-	-	-	0.1	-	0.1	0.1	21. Activities of extraterritorial organizations and bodies	
22. ไม่ทราบ	35.9	20,156.1	-	0.7	0.8	-	-	-	0.3	22. Unknown	

ตารางที่ 16 จำนวนลูกจ้างเอกชน จำนวนตามค่าเฉลี่ย ผลประโยชน์ที่ได้รับ อุตสาหกรรม ทวีราชอาณาจักร
TABLE 16 PRIVATE EMPLOYEE BY AVERAGE WAGE, FRINGE BENEFIT, INDUSTRY AND SEX, WHOLE KINGDOM

อุตสาหกรรม	จำนวนลูกจ้าง เอกชน Total Private Employee	ค่าจ้างเฉลี่ย Average Wage	ลูกจ้างเอกชนที่ได้รับผลประโยชน์ Private Employee Receive Fringe Benefit						INDUSTRY	
			โบนัส Bonus	ค่าล่วงเวลา Overtime	เงินอื่นๆ Other Income	อาหาร Food	เครื่องแต่งกาย Clothes	ที่อยู่อาศัย Housing		อื่นๆ Others
ชาย										
1. เกษตรกรรม การป้อน และการประมง	8,033.6	11,919.3	30.1	1,008.5	923.1	612.9	17.1	330.6	312.4	1. Agriculture, forestry and fishing
2. การทำเหมืองแร่ และเหมืองหิน	992.6	6,187.2	2.5	6.0	12.6	68.0	0.2	66.5	18.7	2. Mining and quarrying
3. การผลิต	56.8	35,321.9	0.3	13.5	5.6	6.7	-	2.7	-	3. Manufacturing
4. ไฟฟ้า ก๊าซ ไอน้ำ และระบบปรับอากาศ	2,591.0	13,299.2	14.6	728.7	520.9	241.5	5.9	101.7	179.5	4. Electricity, gas, steam and air conditioning supply
5. การจัดหา การจัดการและการบำบัดน้ำเสีย ของเสีย และสิ่งปฏิกูล	10.9	25,538.8	0.3	1.0	1.1	-	-	0.5	-	5. Water supply; sewerage, waste management and remediation activities
6. การก่อสร้าง	39.3	11,701.0	-	21.1	4.1	2.3	-	20.9	20.6	6. Construction
7. การขนส่ง และการขายปลีก การซ่อมยานยนต์	1,485.7	9,076.0	2.7	36.7	22.1	44.5	0.2	30.5	59.1	7. Wholesale and retail trade; repair of motor vehicles and motorcycles
8. การขนส่ง และสถานที่เก็บสินค้า	1,234.9	11,352.5	5.0	61.5	126.8	64.8	6.8	50.0	13.3	8. Transportation and storage
9. ที่พักแรมและบริการด้านอาหาร	337.6	13,768.5	0.5	54.2	69.5	8.4	0.1	9.4	4.9	9. Accommodation and food service activities
10. ข้อมูลข่าวสารและการสื่อสาร	307.8	10,998.2	0.8	21.4	76.2	148.8	2.9	29.5	5.1	10. Information and communication
11. กิจกรรมทางการเงินและการประกันภัย	107.8	26,625.6	-	3.7	4.9	0.5	0.5	0.2	0.5	11. Financial and insurance activities
12. กิจกรรมอสังหาริมทรัพย์	170.3	24,703.0	2.6	5.9	27.4	0.6	-	2.5	4.4	12. Real estate activities
13. กิจกรรมทางวิชาชีพ วิทยาศาสตร์ และเทคนิค	32.3	16,680.5	-	1.5	2.5	0.7	-	1.2	-	13. Professional, scientific and technical activities
14. กิจกรรมการบริการและการบริการสนับสนุน	91.6	23,400.4	-	7.8	4.6	4.0	-	1.4	1.2	14. Administrative and support service activities
15. การบริหารราชการ การป้องกันประเทศ การประมง	235.4	12,217.9	0.1	38.2	24.4	2.4	0.1	1.7	2.4	15. Public administration and defence; compulsory social security
16. การศึกษา	57.5	16,601.6	-	0.6	3.0	0.4	0.5	2.2	0.8	16. Education
17. กิจกรรมด้านสุขภาพและงานสังคมสงเคราะห์	28.1	22,449.7	0.7	3.8	2.3	0.3	-	0.3	-	17. Human health and social work activities
18. ศิลปะ ความบันเทิง และนันทนาการ	58.8	12,056.1	-	2.1	5.9	7.3	-	0.6	0.7	18. Arts, entertainment and recreation
19. กิจกรรมบริการด้านอื่น ๆ	134.4	8,287.4	-	0.4	4.8	3.6	-	3.4	0.2	19. Other service activities
20. กิจกรรมการจ้างงานในครัวเรือนส่วนบุคคล	43.9	8,533.3	-	0.5	3.7	8.2	-	5.6	0.9	20. Activities of households as employers; undifferentiated goods and services-producing activities of households for own use
21. กิจกรรมขององค์กรระหว่างประเทศ	2.8	52,522.6	-	-	-	0.1	-	0.1	0.1	21. Activities of extraterritorial organizations and bodies
22. ไม่ทราบ	14.3	21,924.0	-	-	0.8	-	-	-	-	22. Unknown
หญิง										
1. เกษตรกรรม การป้อน และการประมง	6,289.1	11,144.5	13.7	814.1	757.3	698.1	17.3	268.1	286.9	1. Agriculture, forestry and fishing
2. การทำเหมืองแร่ และเหมืองหิน	673.1	5,162.0	0.4	4.7	5.1	27.9	0.1	29.5	9.8	2. Mining and quarrying
3. การผลิต	10.3	13,502.8	-	2.9	1.9	0.8	-	-	-	3. Manufacturing
4. ไฟฟ้า ก๊าซ ไอน้ำ และระบบปรับอากาศ	2,390.9	10,564.7	4.1	666.4	454.4	252.6	6.0	56.2	220.6	4. Electricity, gas, steam and air conditioning supply
5. การจัดหา การจัดการและการบำบัดน้ำเสีย ของเสีย และสิ่งปฏิกูล	3.0	32,446.9	-	-	-	-	-	-	-	5. Water supply; sewerage, waste management and remediation activities
6. การก่อสร้าง	14.1	9,807.1	-	2.6	0.4	0.4	-	9.4	9.4	6. Construction
7. การขนส่ง และการขายปลีก การซ่อมยานยนต์	287.2	8,320.3	-	6.2	2.8	2.8	0.5	9.6	20.4	7. Wholesale and retail trade; repair of motor vehicles and motorcycles
8. การขนส่ง และสถานที่เก็บสินค้า	1,014.6	12,435.9	3.4	51.9	94.1	33.5	1.8	22.0	9.6	8. Transportation and storage
9. ที่พักแรมและบริการด้านอาหาร	123.3	16,897.9	0.7	6.4	9.6	9.0	-	1.9	0.6	9. Accommodation and food service activities
10. ข้อมูลข่าวสารและการสื่อสาร	520.6	9,225.4	1.5	21.4	100.4	246.9	1.9	33.7	4.0	10. Information and communication
11. กิจกรรมทางการเงินและการประกันภัย	63.0	24,471.0	-	2.1	0.9	-	-	0.2	-	11. Financial and insurance activities
12. กิจกรรมอสังหาริมทรัพย์	231.8	23,550.7	1.2	1.5	24.6	0.2	2.4	0.4	1.5	12. Real estate activities
13. กิจกรรมทางวิชาชีพ วิทยาศาสตร์ และเทคนิค	58.1	12,620.4	-	2.9	4.3	0.2	-	5.0	1.7	13. Professional, scientific and technical activities
14. กิจกรรมการบริการและการบริการสนับสนุน	99.1	18,830.1	1.2	2.7	3.6	0.8	-	0.8	0.7	14. Administrative and support service activities
15. การบริหารราชการ การป้องกันประเทศ การประมง	154.5	11,641.8	0.4	15.8	8.9	4.3	1.0	1.4	1.5	15. Public administration and defence; compulsory social security
16. การศึกษา	-	-	-	-	-	-	-	-	-	16. Education
17. กิจกรรมด้านสุขภาพและงานสังคมสงเคราะห์	150.2	15,885.5	-	0.7	8.9	5.3	0.2	0.1	0.2	17. Human health and social work activities
18. ศิลปะ ความบันเทิง และนันทนาการ	122.0	15,914.3	0.3	16.6	10.0	4.7	1.1	1.4	-	18. Arts, entertainment and recreation
19. กิจกรรมบริการด้านอื่น ๆ	50.5	9,554.4	0.2	2.5	13.7	1.9	-	-	-	19. Other service activities
20. กิจกรรมการจ้างงานในครัวเรือนส่วนบุคคล	117.2	9,174.9	-	3.2	7.0	7.3	-	10.0	1.2	20. Activities of households as employers; undifferentiated goods and services-producing activities of households for own use
21. กิจกรรมขององค์กรระหว่างประเทศ	182.2	7,064.2	0.3	3.0	6.9	99.8	2.2	86.4	5.3	21. Activities of extraterritorial organizations and bodies
22. ไม่ทราบ	1.8	62,540.8	-	-	-	-	-	-	-	22. Unknown
22. ไม่ทราบ	21.6	18,984.6	-	0.7	-	-	-	-	0.3	-

ไตรมาสที่ 2/2557 : Quarter 2/2014

หน่วยเป็นพัน : in Thousands

ตารางที่ 16 จำนวนลูกจ้างเอกชน จำนวนตามค่าจ้างเฉลี่ย ผลประโยชน์ที่ได้รับ อุตสาหกรรม ทั่วราชอาณาจักร

TABLE 16 PRIVATE EMPLOYEE BY AVERAGE WAGE, FRINGE BENEFIT, INDUSTRY, SEX AND AREA, WHOLE KINGDOM (Contd.)

ไตรมาสที่ 2/2557 : Quarter 2/2014

ในเขตเทศบาล MUNICIPAL AREA

หน่วยเป็นพัน : In Thousands

อุตสาหกรรม	จำนวนลูกจ้าง เอกชน Total Private Employee	ค่าจ้างเฉลี่ย Average Wage	ลูกจ้างเอกชนที่ได้รับผลประโยชน์อื่น ๆ Private Employee Receive Fringe Benefit				ได้รับเป็นเงิน In Kind			INDUSTRY
			โบนัส Bonus	ค่าล่วงเวลา Overtime	เงินอื่น ๆ Other Income	อาหาร Food	เครื่องแต่งกาย Clothes	ที่อยู่อาศัย Housing	อื่นๆ Others	
ยอดรวม	7,867.7	13,806.5	22.7	1,044.9	998.3	771.5	17.6	393.2	269.6	TOTAL
ชาย	4,244.6	14,387.1	14.3	605.5	555.2	333.5	9.5	191.2	150.7	MALE
1 เกษตรกรรม การป่าไม้ และการประมง	195.8	6,701.0	0.2	0.7	3.7	12.7	0.2	9.7	4.4	1. Agriculture, forestry and fishing
2. การทำเหมืองแร่ และเหมืองหิน	30.9	52,871.3	0.3	9.1	2.0	3.9	-	0.9	-	2. Mining and quarrying
3. การผลิต	1,531.4	14,651.0	6.5	408.9	290.9	141.4	2.0	59.6	83.7	3. Manufacturing
4. ไฟฟ้า ก๊าซ ไอน้ำและระบบปรับอากาศ	5.9	37,864.4	-	0.5	0.6	-	-	0.1	-	4. Electricity, gas, steam and air conditioning supply
5. การจัดหา น้ำ การจัดการและการบำบัดน้ำเสีย ของเสีย และสิ่งปฏิกูล	27.1	12,321.4	-	21.1	2.5	-	-	20.6	20.3	5. Water supply; sewerage, waste management and remediation activities
6. การก่อสร้าง	571.7	11,077.9	1.9	23.5	10.3	13.5	-	20.6	18.0	6. Construction
7. การขนส่ง และการขายปลีก การซ่อมยานยนต์	729.9	12,977.4	2.0	37.6	80.2	27.1	4.8	32.1	7.3	7. Wholesale and retail trade; repair of motor vehicles and motorcycles
8. การขนส่ง และสถานที่เก็บสินค้า	216.3	14,803.7	0.1	36.6	44.9	3.9	0.1	7.3	3.4	8. Transportation and storage
9. ที่พักแรมและบริการด้านอาหาร	230.9	11,498.3	0.2	15.2	57.6	115.0	2.0	26.3	4.3	9. Accommodation and food service activities
10. ข้อมูลข่าวสารและการสื่อสาร	94.3	26,188.9	-	3.4	2.5	0.5	0.5	0.2	0.1	10. Information and communication
11. กิจกรรมทางการเงินและการประกันภัย	132.2	26,125.1	2.4	3.4	18.5	0.3	-	2.5	4.4	11. Financial and insurance activities
12. กิจกรรมอสังหาริมทรัพย์	27.7	16,321.6	-	1.0	2.5	0.7	-	0.9	-	12. Real estate activities
13. กิจกรรมทางวิชาชีพ วิทยาศาสตร์ และเทคนิค	78.3	24,288.8	-	7.3	3.8	2.2	-	1.4	1.2	13. Professional, scientific and technical activities
14. กิจกรรมการบริหารและการบริการสนับสนุน	171.2	13,134.9	0.1	31.7	20.0	0.7	-	0.9	1.1	14. Administrative and support service activities
15. การบริหารราชการ การป้องกันประเทศ การประกันสังคม	-	-	-	-	-	-	-	-	-	15. Public administration and defence; compulsory social security
16. การศึกษา	34.1	17,891.9	-	0.6	1.7	0.2	-	2.2	0.8	16. Education
17. กิจกรรมด้านสุขภาพและงานสังคมสงเคราะห์	23.4	23,862.8	0.7	3.0	1.8	-	-	-	-	17. Human health and social work activities
18. ศิลปะ ความบันเทิง และนันทนาการ	31.0	14,482.0	-	1.1	3.7	4.1	-	0.1	0.6	18. Arts, entertainment and recreation
19. กิจกรรมบริการด้านอื่น ๆ	68.1	9,271.2	-	0.4	4.3	1.5	-	1.9	0.2	19. Other service activities
20. กิจกรรมการจ้างงานในครัวเรือนส่วนบุคคล การผลิตสินค้าและบริการที่ตัวเองเพื่อใช้ในครัวเรือน	29.7	9,473.4	-	0.5	3.0	5.7	-	4.0	0.9	20. Activities of households as employers; undifferentiated goods and services-producing activities of households for own use
21. กิจกรรมขององค์กรระหว่างประเทศ	2.5	56,747.1	-	-	-	0.1	-	0.1	0.1	21. Activities of extraterritorial organizations and bodies
22. ไม่ทราบ	12.4	22,025.2	-	-	0.8	-	-	-	-	22. Unknown

ตารางที่ 16 จำนวนลูกจ้างเอกชน จำแนกตามค่าจ้างเฉลี่ย ผลประโยชน์อื่นที่ได้รับ อุตสาหกรรม เพศ และเขตการปกครอง ราชอาณาจักร (ต่อ)

TABLE 16 PRIVATE EMPLOYEE BY AVERAGE WAGE, FRINGE BENEFIT, INDUSTRY, SEX AND AREA, WHOLE KINGDOM (Contd.)

หน่วยเป็นพัน : In Thousands

อุตสาหกรรม	จำนวนลูกจ้างเอกชน	ลูกจ้างเอกชนที่ได้รับผลประโยชน์อื่น ๆ Private Employee Receive Fringe Benefit							INDUSTRY	
		ค่าจ้างเฉลี่ย	ได้รับเป็นเงิน In Cash		ได้รับเป็นสิ่งของ In Kind			อื่นๆ Others		
Total Private Employee	Average Wage	Bonus	ค่าล่วงเวลา Overtime	เงินอื่นๆ Other Income	อาหาร Food	เครื่องแต่งกาย Clothes	ที่อยู่อาศัย Housing			
หญิง FEMALE										
1 เกษตรกรรม การป่าไม้ และการประมง	1,230	5,585.4	0.2	1.6	1.4	4.2	0.1	2.3	1.6	1. Agriculture, forestry and fishing
2. การทำเหมืองแร่ และเหมืองหิน	6.1	18,524.0	-	2.0	1.1	0.8	-	-	-	2. Mining and quarrying
3. การผลิต	1,330.1	11,674.7	2.0	327.5	230.0	129.9	1.2	36.1	83.9	3. Manufacturing
4. ไฟฟ้า ก๊าซ ไอน้ำและระบบปรับอากาศ	1.7	51,574.2	-	-	-	-	-	-	-	4. Electricity, gas, steam and air conditioning supply
5. การจัดหา การจัดการและการบำบัดน้ำเสีย ของเสีย และสิ่งปฏิกูล	10.6	10,893.7	-	1.9	-	-	-	9.4	9.4	5. Water supply; sewerage, waste management and remediation activities
6. การก่อสร้าง	1,148	9,973.8	-	4.3	1.9	2.2	-	7.8	5.4	6. Construction
7. การขนส่ง และการขายปลีก การซ่อมยานยนต์	661.5	14,102.1	2.1	39.9	68.6	16.7	0.8	18.4	4.2	7. Wholesale and retail trade; repair of motor vehicles and motorcycles
8. การขนส่ง และสถานที่เก็บสินค้า	91.8	17,669.2	-	5.6	6.8	4.9	-	1.9	0.2	8. Transportation and storage
9. ที่พักแรมและบริการด้านอาหาร	357.9	9,851.7	1.5	14.9	79.3	176.4	1.5	29.1	3.9	9. Accommodation and food service activities
10. ข้อมูลข่าวสารและการสื่อสาร	57.6	25,331.4	-	1.7	0.3	-	-	0.2	-	10. Information and communication
11. กิจกรรมทางการเงินและการประกันภัย	168.5	25,851.8	0.6	1.5	13.4	-	1.8	0.4	0.2	11. Financial and insurance activities
12. กิจกรรมอสังหาริมทรัพย์	47.4	13,027.4	-	2.9	3.9	0.2	-	3.1	1.7	12. Real estate activities
13. กิจกรรมทางวิชาชีพ วิทยาศาสตร์ และเทคนิค	82.8	19,806.9	1.2	2.4	2.1	0.8	-	0.8	0.7	13. Professional, scientific and technical activities
14. กิจกรรมการบริหารและการบริการสนับสนุน	115.1	12,341.9	0.1	12.4	7.8	2.5	0.1	0.5	0.7	14. Administrative and support service activities
15. การบริหารราชการ การป้องกันประเทศ การประกันสังคม	-	-	-	-	-	-	-	-	-	15. Public administration and defence; compulsory social security
16. การศึกษา	98.6	17,276.1	-	0.7	5.2	1.9	0.2	0.1	-	16. Education
17. กิจกรรมด้านสุขภาพและงานสังคมสงเคราะห์	92.6	17,845.6	0.3	13.3	7.9	4.2	1.1	1.4	-	17. Human health and social work activities
18. ศิลปะ ความบันเทิง และนันทนาการ	24.5	11,036.9	0.2	1.4	3.4	1.8	-	-	-	18. Arts, entertainment and recreation
19. กิจกรรมบริการด้านอื่น ๆ	73.0	9,750.7	-	3.2	5.1	5.6	-	9.3	1.2	19. Other service activities
20. กิจกรรมการจ้างงานในครัวเรือนส่วนบุคคล การผลิตสินค้าและบริการที่ทำขึ้นเองเพื่อใช้ในครัวเรือน	143.2	7,462.6	0.3	2.1	5.1	86.0	1.2	81.2	5.3	20. Activities of households as employers; undifferentiated goods and services-producing activities of households for own use
21. กิจกรรมขององค์กรระหว่างประเทศ	1.8	62,540.8	-	-	-	-	-	-	-	21. Activities of extraterritorial organizations and bodies
22. ไม่ทราบ	20.5	19,311.2	-	-	-	-	-	-	0.3	22. Unknown

ตารางที่ 16 จำนวนลูกจ้างเอกชน จำนวนตามค่าจ้างเฉลี่ย ผลประโยชน์ที่ได้รับ อุตสาหกรรม ที่ราชอาณาจักร

TABLE 16 PRIVATE EMPLOYEE BY AVERAGE WAGE, FRINGE BENEFIT, INDUSTRY, SEX AND AREA, WHOLE KINGDOM (Contd.)

อุตสาหกรรม	จำนวนลูกจ้าง เอกชน	นอกเขตเทศบาล NON-MUNICIPAL AREA										INDUSTRY			
		ลูกจ้างเอกชนที่ได้รับผลประโยชน์อื่น ๆ Private Employee Receive Fringe Benefit					ได้รับเป็นเงิน In Kind								
		ค่าจ้างเฉลี่ย Average Wage	โบนัส Bonus	ค่าล่วงเวลา Overtime	เงินอื่น ๆ Other Income	อาหาร Food	เครื่องแต่งกาย Clothes	ที่อยู่อาศัย Housing	อื่นๆ Others	ค่าจ้างเฉลี่ย Average Wage	โบนัส Bonus		ค่าล่วงเวลา Overtime	เงินอื่น ๆ Other Income	อาหาร Food
ยอดรวม	6,455.0	8,864.1	21.1	777.7	682.0	539.5	16.8	205.5	329.7	TOTAL					
ชาย	3,789.1	9,154.8	15.8	402.9	367.9	279.4	7.6	139.4	161.7	MALE					
1. เกษตรกรรม การป่าไม้ และการประมง	796.8	6,061.0	2.3	5.3	8.9	55.3	-	56.8	14.4	1. Agriculture, forestry and fishing					
2. การทำเหมืองแร่ และเหมืองหิน	25.9	14,369.6	-	4.4	3.7	2.8	-	1.9	-	2. Mining and quarrying					
3. การผลิต	1,059.6	11,345.5	8.1	319.8	230.1	100.1	3.9	42.1	95.8	3. Manufacturing					
4. ไฟฟ้า ก๊าซ ไอน้ำและระบบปรับอากาศ	5.0	11,104.0	0.3	0.5	0.5	-	-	0.4	-	4. Electricity, gas, steam and air conditioning supply					
5. การจัดหา การจัดการและการบำบัดน้ำเสีย ของเสีย และสิ่งปฏิกูล	12.2	10,317.5	-	-	1.6	2.3	-	0.3	0.4	5. Water supply; sewerage, waste management and remediation activities					
6. การก่อสร้าง	914.1	7,824.1	0.8	13.2	11.8	31.0	0.2	10.0	41.1	6. Construction					
7. การขนส่ง และการขนส่ง การซ่อมยานยนต์	505.0	9,004.1	3.0	23.9	46.6	37.7	2.0	17.9	6.0	7. Wholesale and retail trade; repair of motor vehicles and motorcycles					
8. การขนส่ง และสถานที่เก็บสินค้า	121.3	11,923.2	0.4	17.6	24.6	4.5	-	2.1	1.6	8. Transportation and storage					
9. ที่พักแรมและบริการด้านอาหาร	76.9	9,496.7	0.6	6.2	18.6	33.8	1.0	3.2	0.8	9. Accommodation and food service activities					
10. ข้อมูลข่าวสารและการสื่อสาร	13.6	29,659.3	-	0.3	2.4	-	-	-	0.3	10. Information and communication					
11. กิจกรรมทางการเงินและการประกันภัย	38.1	19,770.2	0.3	2.6	8.9	0.3	-	-	-	11. Financial and insurance activities					
12. กิจกรรมอสังหาริมทรัพย์	4.6	18,870.5	-	0.5	-	-	-	0.3	-	12. Real estate activities					
13. กิจกรรมทางวิชาชีพ วิทยาศาสตร์ และเทคนิค	13.3	18,185.9	-	0.4	0.7	1.8	-	-	-	13. Professional, scientific and technical activities					
14. กิจกรรมการบริหารและการสนับสนุน	64.1	9,770.3	-	6.5	4.4	1.7	0.1	0.8	1.3	14. Administrative and support service activities					
15. การบริหารราชการ การป้องกันประเทศ การประกันสังคม	-	-	-	-	-	-	-	-	-	15. Public administration and defence; compulsory social security					
16. การศึกษา	23.4	14,724.0	-	-	1.3	0.2	0.5	-	-	16. Education					
17. กิจกรรมด้านสุขภาพและงานสังคมสงเคราะห์	4.8	15,549.4	-	0.8	0.5	0.3	-	0.3	-	17. Human health and social work activities					
18. ศิลปะ ความบันเทิง และนันทนาการ	27.8	9,346.0	-	1.0	2.2	3.2	-	0.5	0.1	18. Arts, entertainment and recreation					
19. กิจกรรมบริการด้านอื่น ๆ	66.3	7,277.9	-	-	0.6	2.1	-	1.5	-	19. Other service activities					
20. กิจกรรมการจ้างงานในครัวเรือนส่วนบุคคล การผลิตสินค้าและบริการที่ขึ้นเองเพื่อใช้ในครัวเรือน	14.2	6,564.8	-	-	0.7	2.5	-	1.5	-	20. Activities of households as employers, undifferentiated goods and services-producing activities of households for own use					
21. กิจกรรมขององค์การระหว่างประเทศ	0.3	12,000.0	-	-	-	-	-	-	-	21. Activities of extraterritorial organizations and bodies					
22. ไม่ทราบ	1.9	21,255.3	-	-	-	-	-	-	-	22. Unknown					

ไตรมาสที่ 2/2557 : Quarter 2/2014

หน่วยเป็นพัน : in Thousands

ตารางที่ 16 จำนวนลูกจ้างเอกชน จำแนกตามค่าจ้างเฉลี่ย ผลประโยชน์อื่นที่ได้รับ อุตสาหกรรม เพศ และเขตการปกครอง ราชอาณาจักร (ต่อ)

TABLE 16 PRIVATE EMPLOYEE BY AVERAGE WAGE, FRINGE BENEFIT, INDUSTRY, SEX AND AREA, WHOLE KINGDOM (Contd.)

อุตสาหกรรม	จำนวนลูกจ้างเอกชน	นอกเขตเทศบาล NON-MUNICIPAL AREA										INDUSTRY
		ค่าจ้างเฉลี่ย	ลูกจ้างเอกชนที่ได้รับผลประโยชน์อื่น ๆ Private Employee Receive Fringe Benefit				ได้รับเป็นเงิน In Cash					
Total Private Employee	Average Wage	Bonus	โบนัส	ค่าล่วงเวลา	เงินอื่น ๆ	อาหาร	เครื่องแต่งกาย	ที่อยู่อาศัย	อื่น ๆ	Others		
หญิง	2,665.9	8,451.0	5.3	374.7	314.1	260.1	9.2	66.1	168.0		FEMALE	
1 เกษตรกรรม การป่าไม้ และการประมง	550.2	5,067.4	0.2	3.1	3.7	23.8	-	27.2	8.2		1. Agriculture, forestry and fishing	
2. การทำเหมืองแร่ และเหมืองหิน	4.2	6,287.1	-	0.8	0.8	-	-	-	-		2. Mining and quarrying	
3. การผลิต	1,060.7	9,172.7	2.1	338.9	224.4	122.7	4.8	20.2	136.7		3. Manufacturing	
4. ไฟฟ้า ก๊าซ ไอน้ำ และระบบปรับอากาศ	1.3	8,541.3	-	-	-	-	-	-	-		4. Electricity, gas, steam and air conditioning supply	
5. การจัดหา น้ำ การจัดการและการบำบัดน้ำเสีย ของเสีย และสิ่งปฏิกูล	3.5	6,492.1	-	0.8	0.4	0.4	-	-	-		5. Water supply; sewerage, waste management and remediation activities	
6. การก่อสร้าง	172.4	7,219.5	-	1.8	0.9	0.6	0.5	1.8	15.0		6. Construction	
7. การขายส่ง และการขายปลีก การซ่อมยานยนต์	355.1	9,314.1	1.3	12.0	25.4	16.8	1.0	3.6	5.3		7. Wholesale and retail trade; repair of motor vehicles and motorcycles	
8. การขนส่ง และสถานที่เก็บสินค้า	31.5	14,650.0	0.7	0.8	2.8	4.1	-	-	0.4		8. Transportation and storage	
9. ที่พักแรมและบริการด้านอาหาร	162.7	7,847.3	-	6.4	21.1	70.5	0.5	4.6	0.1		9. Accommodation and food service activities	
10. ข้อมูลข่าวสารและการสื่อสาร	5.4	15,349.4	-	0.4	0.6	-	-	-	-		10. Information and communication	
11. กิจกรรมทางการเงินและการประกันภัย	63.3	17,352.2	0.5	-	11.1	0.2	0.6	-	1.2		11. Financial and insurance activities	
12. กิจกรรมอสังหาริมทรัพย์	10.8	10,829.0	-	-	0.4	-	-	-	1.8		12. Real estate activities	
13. กิจกรรมทางวิชาชีพ วิทยาศาสตร์ และเทคนิค	16.2	13,847.7	-	0.3	1.5	-	-	-	-		13. Professional, scientific and technical activities	
14. กิจกรรมการบริหารและการบริหารสนับสนุน	39.4	9,596.8	0.4	3.4	1.1	1.7	0.9	1.0	0.8		14. Administrative and support service activities	
15. การบริหารราชการ การป้องกันประเทศ การประกันสังคม	-	-	-	-	-	-	-	-	-		15. Public administration and defence; compulsory social security	
16. การศึกษา	51.6	13,228.8	-	-	3.7	3.4	-	-	0.2		16. Education	
17. กิจกรรมด้านสุขภาพและงานสังคมสงเคราะห์	29.4	9,836.7	-	3.3	2.2	0.6	-	-	-		17. Human health and social work activities	
18. ศิลปะ ความบันเทิง และนันทนาการ	26.0	8,154.1	-	1.1	10.3	0.1	-	-	-		18. Arts, entertainment and recreation	
19. กิจกรรมบริการด้านอื่น ๆ	44.2	8,224.6	-	-	1.9	1.6	-	0.7	-		19. Other service activities	
20. กิจกรรมการจ้างงานในครัวเรือนส่วนบุคคล การผลิตสินค้าและบริการที่ขึ้นเองเพื่อใช้ในครัวเรือน	39.0	5,599.2	-	0.9	1.9	13.8	1.0	5.3	-		20. Activities of households as employers; undifferentiated goods and services-producing activities of households for own use	
21. กิจกรรมขององค์การระหว่างประเทศ	-	-	-	-	-	-	-	-	-		21. Activities of extraterritorial organizations and bodies	
22. ไม่ทราบ	1.1	12,674.3	-	0.7	-	-	-	-	-		22. Unknown	

ไตรมาสที่ 2/2557 : Quarter 2/2014

หน่วยเป็นพัน : in Thousands

ตารางที่ 17 จำนวนลูกจ้างรัฐบาล จำนวนตามค่าจ้างเฉลี่ย ผลประโยชน์ที่ได้รับ อุตสาหกรรม และเพศ ราชอาณาจักร
TABLE 17 GOVERNMENT EMPLOYEE BY AVERAGE WAGE, FRINGE BENEFIT, INDUSTRY AND SEX, WHOLE KINGDOM

อุตสาหกรรม Industry	จำนวน Total Government Employee	ลูกจ้างรัฐบาลที่ได้รับประโยชน์จาก Government Employee Receive Fringe Benefit										อุตสาหกรรม Industry							
		ได้รับเป็นเงิน In Cash					ได้รับเป็นสิ่งของ In Kind												
		โบนัส Bonus	ค่าล่วงเวลา Overtime	เงินอื่นๆ Other Income	อาหาร Food	เสื้อผ้า Clothes	ที่อยู่อาศัย Housing	อื่นๆ Others	โบนัส Bonus	ค่าล่วงเวลา Overtime	เงินอื่นๆ Other Income		อาหาร Food	เสื้อผ้า Clothes	ที่อยู่อาศัย Housing	อื่นๆ Others			
		ค่าจ้างเฉลี่ย Average Wage	100.5	428.4	9.3	1.1	140.7	20.3	MALE										
ชาย	1,846.6	19,679.6	8.0	100.5	428.4	9.3	1.1	140.7	20.3	MALE									
1. เกษตรกรรม การป่าไม้ และการประมง	13.2	11,868.4	-	0.6	1.3	-	-	1.8	-	1. Agriculture, forestry and fishing									
2. การทำเหมืองแร่ และเหมืองหิน	0.9	16,626.2	-	-	-	-	-	-	-	2. Mining and quarrying									
3. การผลิต	18.1	32,222.7	-	0.4	2.0	-	-	0.4	0.3	3. Manufacturing									
4. ไฟฟ้า ก๊าซ ไอน้ำและระบบปรับอากาศ	66.9	28,712.0	0.5	1.3	14.1	0.1	-	3.6	2.0	4. Electricity, gas, steam and air conditioning supply									
5. การจัดหนัก การจัดการและการบำบัดน้ำเสีย ของเสีย และสิ่งปฏิกูล	39.5	17,269.6	-	2.6	3.0	-	-	4.9	0.8	5. Water supply; sewerage, waste management and remediation activities									
6. การก่อสร้าง	10.4	8,042.2	-	8.2	-	0.7	-	8.2	-	6. Construction									
7. การขนส่ง และการขนส่งสาธารณะ	1.0	9,744.2	-	-	-	-	-	-	-	7. Wholesale and retail trade; repair of motor vehicles and motorcycle									
8. การขนส่ง และสถานที่สินค้า	79.8	29,867.1	0.8	9.3	14.8	0.1	-	6.8	0.2	8. Transportation and storage									
9. ที่พักแรมและบริการด้านอาหาร	0.4	7,174.8	-	-	-	-	-	-	-	9. Accommodation and food service activities									
10. ข้อมูลข่าวสารและการสื่อสาร	23.7	32,449.9	-	0.5	1.5	-	-	0.1	0.2	10. Information and communication									
11. กิจกรรมทางการเงินและการประกันภัย	43.9	28,576.8	1.1	0.2	4.7	-	-	0.7	0.1	11. Financial and insurance activities									
12. กิจกรรมอสังหาริมทรัพย์	-	-	-	-	-	-	-	-	-	12. Real estate activities									
13. กิจกรรมทางวิชาชีพ วิทยาศาสตร์ และเทคนิค	22.2	16,945.4	-	-	3.6	-	-	1.4	-	13. Professional, scientific and technical activities									
14. กิจกรรมการบริการและการบริการสนับสนุน	1.0	18,260.4	-	-	-	-	-	-	-	14. Administrative and support service activities									
15. การบริหารราชการ การป้องกันประเทศ การประกันสังคม	1,029.9	16,194.4	2.9	42.2	215.1	4.7	0.9	82.1	13.7	15. Public administration and defence; compulsory social security									
16. การศึกษา	353.3	26,135.9	2.6	5.2	146.2	2.3	0.1	19.9	2.9	16. Education									
17. กิจกรรมด้านสุขภาพและงานสังคมสงเคราะห์	123.2	15,800.8	-	29.1	20.5	0.9	-	8.8	0.3	17. Human health and social work activities									
18. ศิลปะ ความบันเทิง และนันทนาการ	15.4	12,000.5	0.1	1.0	1.5	0.3	-	2.2	-	18. Arts, entertainment and recreation									
19. กิจกรรมบริการด้านอื่น ๆ	1.7	12,276.8	-	-	0.3	0.2	-	-	-	19. Other service activities									
20. กิจกรรมจ้างงานในครัวเรือนส่วนบุคคล การผลิตสินค้าและบริการที่เชื่อมโยงเพื่อใช้ในครัวเรือน	-	-	-	-	-	-	-	-	-	20. Activities of households as employers; undifferentiated goods and services-producing activities of households for own use									
21. กิจกรรมขององค์กรระหว่างประเทศ	-	-	-	-	-	-	-	-	-	21. Activities of extraterritorial organizations and bodies									
22. ไม่ทราบ	2.3	9,865.6	-	-	-	-	-	-	-	22. Unknown									
	1,693.9	20,240.3	5.5	122.8	381.3	18.7	2.7	75.9	10.8	FEMALE									
หญิง	1,693.9	20,240.3	5.5	122.8	381.3	18.7	2.7	75.9	10.8	FEMALE									
1. เกษตรกรรม การป่าไม้ และการประมง	4.9	8,625.6	-	-	-	-	-	1.1	-	1. Agriculture, forestry and fishing									
2. การทำเหมืองแร่ และเหมืองหิน	1.2	40,733.3	-	-	-	-	-	-	-	2. Mining and quarrying									
3. การผลิต	14.3	23,800.5	-	3.0	1.5	0.6	-	-	0.1	3. Manufacturing									
4. ไฟฟ้า ก๊าซ ไอน้ำและระบบปรับอากาศ ของเสีย และสิ่งปฏิกูล	23.8	26,935.2	0.4	0.3	2.2	-	-	0.6	-	4. Electricity, gas, steam and air conditioning supply									
5. การจัดหา การจัดการและการบำบัดน้ำเสีย ของเสีย และสิ่งปฏิกูล	17.7	17,395.6	-	0.6	0.5	-	0.4	3.6	0.7	5. Water supply; sewerage, waste management and remediation activities									
6. การก่อสร้าง	3.1	14,868.8	-	2.3	-	-	-	3.1	-	6. Construction									
7. การขนส่ง และการขนส่งสาธารณะ	1.6	8,067.1	-	-	-	-	-	-	-	7. Wholesale and retail trade; repair of motor vehicles and motorcycle									
8. การขนส่ง และสถานที่สินค้า	23.5	25,448.0	0.4	1.8	4.8	-	-	0.3	-	8. Transportation and storage									
9. ที่พักแรมและบริการด้านอาหาร	1.7	8,800.1	-	-	-	0.4	-	-	-	9. Accommodation and food service activities									
10. ข้อมูลข่าวสารและการสื่อสาร	17.7	36,222.6	-	0.3	2.1	-	-	-	-	10. Information and communication									
11. กิจกรรมทางการเงินและการประกันภัย	56.5	27,560.0	0.0	0.8	1.1	-	1.2	0.3	-	11. Financial and insurance activities									
12. กิจกรรมอสังหาริมทรัพย์	-	-	-	-	-	-	-	-	-	12. Real estate activities									
13. กิจกรรมทางวิชาชีพ วิทยาศาสตร์ และเทคนิค	19.4	16,458.2	-	-	2.7	-	-	0.4	-	13. Professional, scientific and technical activities									
14. กิจกรรมการบริการและการบริการสนับสนุน	1.3	7,857.7	0.1	-	0.1	-	-	-	-	14. Administrative and support service activities									
15. การบริหารราชการ การป้องกันประเทศ การประกันสังคม	564.6	16,672.0	1.4	8.0	64.7	2.8	0.3	20.1	3.4	15. Public administration and defence; compulsory social security									
16. การศึกษา	558.0	24,852.6	2.3	5.8	215.1	7.1	0.6	20.2	4.4	16. Education									
17. กิจกรรมด้านสุขภาพและงานสังคมสงเคราะห์	366.9	16,863.7	0.9	100.0	86.1	7.6	0.4	25.0	2.2	17. Human health and social work activities									
18. ศิลปะ ความบันเทิง และนันทนาการ	13.8	10,600.8	-	-	0.4	-	-	1.2	-	18. Arts, entertainment and recreation									
19. กิจกรรมบริการด้านอื่น ๆ	4.0	23,090.9	-	-	0.1	-	-	-	-	19. Other service activities									
20. กิจกรรมจ้างงานในครัวเรือนส่วนบุคคล การผลิตสินค้าและบริการที่เชื่อมโยงเพื่อใช้ในครัวเรือน	-	-	-	-	-	-	-	-	-	20. Activities of households as employers; undifferentiated goods and services-producing activities of households for own use									
21. กิจกรรมขององค์กรระหว่างประเทศ	-	-	-	-	-	-	-	-	-	21. Activities of extraterritorial organizations and bodies									
22. ไม่ทราบ	-	-	-	-	-	-	-	-	-	22. Unknown									

ตารางที่ 17 จำนวนลูกจ้างรัฐบาล จำแนกตามค่าจ้างเฉลี่ย ผลประโยชน์ที่ได้รับ อุตสาหกรรม เพศ และเขตการปกครอง ราชอาณาจักร (ต่อ)

TABLE 17 GOVERNMENT EMPLOYEE BY AVERAGE WAGE, FRINGE BENEFIT, INDUSTRY, SEX AND AREA, WHOLE KINGDOM (Contd.)

อุตสาหกรรม	จำนวน ลูกจ้างรัฐบาล Total Government Employee	ในเขตเทศบาล MUNICIPAL AREA										INDUSTRY
		ลูกจ้างรัฐบาลที่ได้รับผลประโยชน์อื่น ๆ Government Employee Receive Fringe Benefit										
		ค่าจ้างเฉลี่ย Average Wage	โบนัส Bonus	ค่าล่วงเวลา Overtime	เงินอื่น ๆ Other Income	อาหาร Food	เครื่องแต่งกาย Clothes	ที่อยู่อาศัย Housing	อื่นๆ Others	ได้รับเป็นเงิน In Cash	ได้รับเป็นสิ่งของ In Kind	
ยอดรวม	1,959.2	22,754.4	6.3	145.0	449.6	17.0	2.8	148.4	15.2	TOTAL		
ชาย	998.0	22,756.2	4.2	66.0	234.0	7.1	0.6	98.7	10.2	MALE		
1 เกษตรกรรม การป่าไม้ และการประมง	0.7	12,439.3	-	-	-	-	-	-	-	1. Agriculture, forestry and fishing		
2. การทำเหมืองแร่ และเหมืองหิน	-	-	-	-	-	-	-	-	-	2. Mining and quarrying		
3. การผลิต	17.0	33,482.5	-	0.4	1.5	-	-	0.4	0.3	3. Manufacturing		
4. ไฟฟ้า ก๊าซ ไอน้ำและระบบปรับอากาศ	42.3	32,752.2	0.5	0.9	9.8	0.1	-	3.5	0.4	4. Electricity, gas, steam and air conditioning supply		
5. การจัดหา น้ำ การจัดการและการบำบัดน้ำเสีย ของเสีย และสิ่งปฏิกูล	23.8	18,639.0	-	1.8	2.1	-	-	4.3	0.8	5. Water supply; sewerage, waste management and remediation activities		
6. การก่อสร้าง	8.7	8,193.1	-	8.2	-	-	-	8.2	-	6. Construction		
7. การขนส่ง และการขายปลีก การซ่อมยานยนต์	0.7	9,935.9	-	-	-	-	-	-	-	7. Wholesale and retail trade; repair of motor vehicles and motorcycles		
8. การขนส่ง และสถานที่เก็บสินค้า	59.5	32,356.5	0.8	8.9	8.6	0.1	0.1	6.8	0.2	8. Transportation and storage		
9. ที่พักแรมและบริการด้านอาหาร	0.4	7,174.8	-	-	-	-	-	-	-	9. Accommodation and food service activities		
10. ข้อมูลข่าวสารและการสื่อสาร	21.2	31,583.4	-	0.2	1.5	-	-	0.1	0.2	10. Information and communication		
11. กิจกรรมทางการเงินและการประกันภัย	29.0	32,994.6	0.1	0.2	3.1	-	-	0.7	0.1	11. Financial and insurance activities		
12. กิจกรรมอสังหาริมทรัพย์	-	-	-	-	-	-	-	-	-	12. Real estate activities		
13. กิจกรรมทางวิชาชีพ วิทยาศาสตร์ และเทคนิค	8.6	19,565.9	-	-	1.4	-	-	0.7	-	13. Professional, scientific and technical activities		
14. กิจกรรมการบริหารและการบริการสนับสนุน	0.9	18,331.6	-	-	-	-	-	-	-	14. Administrative and support service activities		
15. การบริหารราชการ การป้องกันประเทศ การประกันสังคม	517.3	19,372.9	1.7	25.7	123.9	4.7	0.5	54.6	6.9	15. Public administration and defence; compulsory social security		
16. การศึกษา	189.8	26,822.3	1.1	3.1	68.9	1.3	-	12.5	1.3	16. Education		
17. กิจกรรมด้านสุขภาพและงานสังคมสงเคราะห์	70.7	18,032.7	-	16.7	12.6	0.9	-	6.9	-	17. Human health and social work activities		
18. ศิลปะ ความบันเทิง และนันทนาการ	4.5	14,687.0	0.1	0.0	0.5	-	-	0.2	-	18. Arts, entertainment and recreation		
19. กิจกรรมบริการด้านอื่น ๆ	0.6	13,635.4	-	-	0.2	0.1	-	-	-	19. Other service activities		
20. กิจกรรมการจ้างงานในครัวเรือนส่วนบุคคล การผลิตสินค้าและบริการที่จำหน่ายเพื่อใช้ในครัวเรือน	-	-	-	-	-	-	-	-	-	20. Activities of households as employers; undifferentiated goods and services-producing activities of households for own use		
21. กิจกรรมขององค์การระหว่างประเทศ	-	-	-	-	-	-	-	-	-	21. Activities of extraterritorial organizations and bodies		
22. ไม่ทราบ	2.3	9,865.6	-	-	-	-	-	-	-	22. Unknown		

ตารางที่ 17 จำนวนลูกจ้างรัฐบาล จำแนกตามค่าจ้างเฉลี่ย ผลประโยชน์ที่ได้รับ อุตสาหกรรม เขต และเขตการปกครอง ราชอาณาจักร (ต่อ)

TABLE 17 GOVERNMENT EMPLOYEE BY AVERAGE WAGE, FRINGE BENEFIT, INDUSTRY, SEX AND AREA, WHOLE KINGDOM (Contd.)

อุตสาหกรรม	จำนวน ลูกจ้างรัฐบาล Total Government Employee	ลูกจ้างรัฐบาลที่ได้รับผลประโยชน์อื่น ๆ Government Employee Receive Fringe Benefit										INDUSTRY
		ได้รับเป็นเงิน In Cash					ได้รับเป็นสิ่งของ In Kind					
		ค่าจ้างเฉลี่ย Average Wage	โบนัส Bonus	ค่าล่วงเวลา Overtime	เงินอื่น ๆ Other Income	อาหาร Food	เครื่องแต่งกาย Clothes	ที่อยู่อาศัย Housing	อื่นๆ Others	อื่นๆ Others		
		22,752.6	2.0	79.0	215.6	9.9	2.2	49.7	5.0			FEMALE
หญิง	961.1											
1. เกษตรกรรม การป่าไม้ และการประมง	2.0	8,219.7	-	-	-	-	-	-	-	-	-	1. Agriculture, forestry and fishing
2. การทำเหมืองแร่ และเหมืองหิน	0.5	60,000.0	-	-	-	-	-	-	-	-	-	2. Mining and quarrying
3. การผลิต	12.9	25,470.5	-	2.3	0.5	0.1	-	-	-	-	0.1	3. Manufacturing
4. ไฟฟ้า ก๊าซ ไอน้ำและระบบปรับอากาศ	18.1	31,615.8	0.4	0.3	2.2	-	-	0.6	-	-	-	4. Electricity, gas, steam and air conditioning supply
5. การจัดหา การจัดการและการบำบัดน้ำเสีย ของเสีย และสิ่งปฏิไถ	13.1	18,930.2	-	0.6	0.5	-	0.4	3.6	0.7	-	-	5. Water supply; sewerage, waste management and remediation activities
6. การก่อสร้าง	3.1	14,868.8	-	2.3	-	-	-	3.1	-	-	-	6. Construction
7. การขนส่ง และการขายปลีก การซ่อมยานยนต์	-	-	-	-	-	-	-	-	-	-	-	7. Wholesale and retail trade; repair of motor vehicles and motorcycles
8. การขนส่ง และสถานที่เก็บสินค้า	19.1	28,263.7	0.0	1.8	3.5	-	-	0.3	-	-	-	8. Transportation and storage
9. ที่พักแรมและบริการด้านอาหาร	1.5	9,087.4	-	-	-	0.4	-	-	-	-	-	9. Accommodation and food service activities
10. ข้อมูลข่าวสารและการสื่อสาร	15.7	36,715.1	-	-	2.1	-	-	-	-	-	-	10. Information and communication
11. กิจกรรมทางการเงินและการประกันภัย	37.7	32,496.4	0.0	0.8	1.0	-	1.2	0.3	-	-	-	11. Financial and insurance activities
12. กิจกรรมอสังหาริมทรัพย์	-	-	-	-	-	-	-	-	-	-	-	12. Real estate activities
13. กิจกรรมทางวิชาชีพ วิทยาศาสตร์ และเทคนิค	11.6	18,058.6	-	-	0.3	0.2	-	-	-	-	-	13. Professional, scientific and technical activities
14. กิจกรรมการบริหารและการบริการสนับสนุน	0.9	8,839.7	0.1	-	0.1	-	-	-	-	-	-	14. Administrative and support service activities
15. การบริหารราชการ การป้องกันประเทศ การประกันสังคม	323.0	19,447.7	0.1	5.4	38.3	2.6	0.3	13.8	0.8	-	-	15. Public administration and defence; compulsory social security
16. การศึกษา	300.9	26,065.2	1.0	2.3	116.5	4.4	0.3	11.4	2.7	-	-	16. Education
17. กิจกรรมด้านสุขภาพและงานสังคมสงเคราะห์	193.1	19,589.7	0.4	63.4	50.2	2.3	0.1	16.8	0.7	-	-	17. Human health and social work activities
18. ศิลปะ ความบันเทิง และนันทนาการ	4.2	12,733.5	-	-	0.3	-	-	-	-	-	-	18. Arts, entertainment and recreation
19. กิจกรรมบริการด้านอื่น ๆ	3.7	24,451.2	-	-	0.1	-	-	-	-	-	-	19. Other service activities
20. กิจกรรมการจ้างงานในครัวเรือนส่วนบุคคล การผลิตสินค้าและบริการที่ขึ้นเองเพื่อใช้ในครัวเรือน	-	-	-	-	-	-	-	-	-	-	-	20. Activities of households as employers; undifferentiated goods and services-producing activities of households for own use
21. กิจกรรมขององค์การระหว่างประเทศ	-	-	-	-	-	-	-	-	-	-	-	21. Activities of extraterritorial organizations and bodies
22. ไม่ทราบ	-	-	-	-	-	-	-	-	-	-	-	22. Unknown

ไตรมาสที่ 2/2557 : Quarter 2/2014

หน่วยเป็นพัน : In Thousands

ตารางที่ 18 จำนวนลูกจ้าง จำแนกตามอาชีพ ระดับของรายได้ ทั้งราชอาณาจักร
TABLE 18 EMPLOYEE BY OCCUPATION, INCOME CLASS, WHOLE KINGDOM

ไตรมาสที่ 2/2557: Quarter 2/2014

หน่วยเป็นพัน : in Thousands

ระดับของรายได้	อาชีพ Occupation											รวม	INCOME CLASS
	ผู้บัญชาการ Legislators & Managers	ผู้ประกอบวิชาชีพ ด้านต่าง ๆ Profes- sional	เจ้าหน้าที่เทคนิค และผู้ประกอบ วิชาชีพ Technicians	เสมียน Clerks	พนักงานบริการ ผู้จำหน่ายสินค้า Service Workers	ด้านการเกษตร ป่าไม้และประมง & Fishery	ช่างฝีมือและผู้ปฏิบัติงาน งานที่เกี่ยวกับช่าง Craft & associat	ผู้ควบคุมเครื่องจักร งานด้านการประกอบ Plant & Machine controlors	ผู้ประกอบอาชีพ งานพื้นฐาน Elementary occupations	คนงานซึ่งมี ได้จำแนกไว้ ในหมวดอื่น Not classifiable	TOTAL		
ยอดรวม	928.2	2,012.7	1,547.2	1,405.8	2,282.5	690.3	2,927.9	2,752.3	3,414.7	57.6	18,019.1		
ต่ำกว่า 1,501 บาท	0.9	3.0	1.9	2.4	11.8	15.9	25.5	7.8	62.8	-	132.0	Less than 1,501 Baht	
1,501 - 2,500 บาท	0.1	2.7	2.8	0.2	13.4	36.4	23.7	8.6	96.9	-	184.8	1,501 - 2,500 Baht	
2,501 - 3,500 บาท	-	4.6	1.3	1.7	28.9	77.2	58.2	20.8	174.9	-	367.6	2,501 - 3,500 Baht	
3,501 - 4,500 บาท	0.7	4.0	3.2	6.5	63.9	98.7	72.4	41.3	267.9	-	558.5	3,501 - 4,500 Baht	
4,501 - 5,500 บาท	87.2	7.4	5.0	13.5	95.1	102.6	103.2	51.6	342.0	-	807.5	4,501 - 5,500 Baht	
5,501 - 6,500 บาท	5.1	10.9	14.0	32.1	221.9	112.4	264.1	97.3	518.8	-	1,276.5	5,501 - 6,500 Baht	
6,501 - 7,500 บาท	47.8	16.5	23.2	50.1	182.1	73.0	298.1	180.8	413.3	-	1,284.7	6,501 - 7,500 Baht	
7,501 - 10,000 บาท	96.3	142.8	223.0	413.8	908.7	137.7	1,243.7	1,489.0	1,333.9	3.9	5,992.8	7,501 - 10,000 Baht	
10,001 - 15,000 บาท	90.0	360.5	470.5	521.6	480.2	31.7	638.9	678.5	179.0	10.7	3,461.5	10,001 - 15,000 Baht	
15,001 - 20,000 บาท	101.8	400.8	325.1	216.1	121.8	2.4	128.5	103.7	11.5	4.6	1,416.3	15,001 - 20,000 Baht	
20,001 - 30,000 บาท	168.1	479.8	316.4	109.9	112.5	0.5	44.4	49.0	3.6	11.2	1,295.4	20,001 - 30,000 Baht	
มากกว่า 30,000 บาท	312.1	552.0	138.7	25.9	21.2	0.4	17.0	15.0	1.0	2.6	1,085.6	More than 30,000 Baht	
ไม่ทราบ	18.1	27.8	22.3	11.9	21.1	1.5	10.4	9.1	9.4	24.6	156.0	Unknown	

ตารางที่ 18 จำนวนลูกจ้าง จำแนกตามอาชีพ ระดับของรายได้ และเพศ ทั้งราชอาณาจักร
TABLE 18 EMPLOYEE BY OCCUPATION, INCOME CLASS AND SEX , WHOLE KINGDOM

ไตรมาสที่ 2/2557: Quarter 2/2014

หน่วยเป็นพัน : In Thousands

ระดับของรายได้	อาชีพ Occupation											รวม	คนงานซึ่งมิได้จำแนกไว้ในหมวดอื่น	INCOME CLASS
	ผู้ปฏิบัติการ ผู้บัญชาการ Legislators & Managers	ผู้ประกอบวิชาชีพ ด้านต่างๆ Profes- sional	เจ้าหน้าที่เทคนิค และผู้ประกอบ วิชาชีพ Technicians	เสมียน Clerks	พนักงานบริการ ผู้จำหน่ายสินค้า Service Workers	ด้านการเกษตร ป่าไม้และประมง & Fishery	ช่างฝีมือและผู้ปฏิบัติ งานที่เกี่ยวข้อง Craft & associat	ผู้ควบคุมเครื่องจักร งานด้านการประกอบ Plant & Machine controls	ผู้ประกอบการอาชีพ งานพื้นฐาน Elementary occupations	Total				
ชาย	577.7	821.9	719.0	445.0	1,066.1	430.6	2,363.8	1,792.5	1,715.1	32.7	MALE			
ต่ำกว่า 1,501 บาท	0.9	1.3	0.9	0.3	2.6	7.7	11.0	6.3	30.8	-	Less than 1,501 Baht			
1,501 - 2,500 บาท	0.1	0.7	2.1	-	3.0	17.1	11.7	3.6	39.5	-	1,501 - 2,500 Baht			
2,501 - 3,500 บาท	-	3.9	0.8	0.6	7.7	45.1	32.6	12.1	82.4	-	2,501 - 3,500 Baht			
3,501 - 4,500 บาท	0.7	1.8	0.2	1.5	13.9	55.4	49.6	21.7	124.0	-	3,501 - 4,500 Baht			
4,501 - 5,500 บาท	68.7	3.3	1.3	3.0	28.5	62.4	65.7	34.3	181.1	-	4,501 - 5,500 Baht			
5,501 - 6,500 บาท	3.9	2.6	5.7	12.0	85.9	65.2	220.6	71.8	274.2	-	5,501 - 6,500 Baht			
6,501 - 7,500 บาท	34.6	5.9	8.1	15.2	68.1	45.3	246.5	123.6	209.1	-	6,501 - 7,500 Baht			
7,501 - 10,000 บาท	79.1	48.5	88.4	132.6	401.5	103.2	971.4	845.4	667.9	2.1	7,501 - 10,000 Baht			
10,001 - 15,000 บาท	47.3	125.2	193.6	153.3	256.2	25.8	562.5	515.9	90.0	7.3	10,001 - 15,000 Baht			
15,001 - 20,000 บาท	56.6	156.6	135.3	60.0	79.2	2.1	122.4	94.1	7.1	0.9	15,001 - 20,000 Baht			
20,001 - 30,000 บาท	82.8	203.5	180.0	47.0	93.1	0.5	43.9	45.6	3.0	6.0	20,001 - 30,000 Baht			
มากกว่า 30,000 บาท	193.9	254.5	93.2	15.5	13.5	0.1	16.6	14.4	0.8	1.2	More than 30,000 Baht			
ไม่ทราบ	9.1	14.2	9.5	3.9	13.0	0.8	9.5	3.7	5.3	15.2	Unknown			
หญิง	350.4	1,190.8	828.2	960.7	1,216.3	259.8	564.1	959.8	1,699.6	24.9	FEMALE			
ต่ำกว่า 1,501 บาท	-	1.7	1.0	2.1	9.2	8.2	14.5	1.5	31.9	-	Less than 1,501 Baht			
1,501 - 2,500 บาท	-	2.0	0.8	0.2	10.4	19.3	12.0	5.0	57.3	-	1,501 - 2,500 Baht			
2,501 - 3,500 บาท	-	0.7	0.5	1.1	21.2	32.2	25.7	8.7	92.5	-	2,501 - 3,500 Baht			
3,501 - 4,500 บาท	-	2.2	3.0	5.0	50.1	43.3	22.7	19.6	143.9	-	3,501 - 4,500 Baht			
4,501 - 5,500 บาท	18.5	4.1	3.7	10.4	66.6	40.2	37.6	17.2	160.9	-	4,501 - 5,500 Baht			
5,501 - 6,500 บาท	1.2	8.3	8.3	20.1	136.0	47.2	43.5	25.5	244.6	-	5,501 - 6,500 Baht			
6,501 - 7,500 บาท	13.3	10.6	15.1	34.8	113.9	27.8	51.6	57.2	204.2	-	6,501 - 7,500 Baht			
7,501 - 10,000 บาท	17.2	94.3	134.6	281.3	507.2	34.5	272.3	643.6	666.0	1.8	7,501 - 10,000 Baht			
10,001 - 15,000 บาท	42.7	235.3	276.8	368.3	223.9	5.9	76.4	162.6	89.0	3.4	10,001 - 15,000 Baht			
15,001 - 20,000 บาท	45.2	244.3	189.8	156.1	42.5	0.3	6.1	9.5	4.5	3.7	15,001 - 20,000 Baht			
20,001 - 30,000 บาท	85.3	276.3	136.4	62.9	19.4	-	0.5	3.5	0.7	5.2	20,001 - 30,000 Baht			
มากกว่า 30,000 บาท	118.2	297.5	45.5	10.4	7.6	0.3	0.4	0.6	0.2	1.4	More than 30,000 Baht			
ไม่ทราบ	9.0	13.5	12.8	7.9	8.1	0.7	0.9	5.4	4.1	9.4	Unknown			

ตารางที่ 18 จำนวนลูกจ้าง จำแนกตามอาชีพ ระดับของรายได้ เพศ และเขตการปกครอง ที่ราชอาณาจักร (ต่อ)

TABLE 18 EMPLOYEE BY OCCUPATION, INCOME CLASS, SEX AND AREA, WHOLE KINGDOM(Contd.)

ไตรมาสที่ 2/2557: Quarter: 2/2014

ในเขตเทศบาล MUNICIPAL AREA

หน่วยเป็นพัน : in Thousands

ระดับของรายได้	รวม	อาชีพ Occupation										ผู้ประกอบอาชีพ งานพื้นฐาน Elementary occupations	คนงานซึ่งมี ได้จำแนกไว้ ในหมวดอื่น Not classifiable	INCOME CLASS
		ผู้บัญชาการ Legislators & Managers	ผู้ประกอบวิชาชีพ ด้านต่างๆ Professional	เจ้าหน้าที่เทคนิค และผู้ประกอบ วิชาชีพ Technicians	เสมียน Clerks	พนักงานบริการ ผู้จำหน่ายสินค้า Service Workers	ด้านการเกษตร ป่าไม้และประมง & Fishery	ช่างฝีมือและผู้ปฏิบัติ งานที่เกี่ยวข้อง Craft & associat	ผู้ควบคุมเครื่องจักร งานด้านการประกอบ Plant & Machine controlors	ผู้ประกอบอาชีพ				
Total	9,929.8	570.6	1,344.2	1,088.4	930.6	1,430.2	129.9	1,473.7	1,464.6	1,448.7	48.9	TOTAL		
ชาย	5,300.3	326.1	572.3	504.8	307.3	675.7	88.5	1,191.7	942.8	663.9	27.2	MALE		
ต่ำกว่า 1,501 บาท	17.8	0.2	0.6	0.9	0.3	2.0	0.5	6.6	1.2	5.6	-	Less than 1,501 Baht		
1,501 - 2,500 บาท	19.3	0.1	0.4	1.5	-	1.0	3.2	2.6	1.6	9.1	-	1,501 - 2,500 Baht		
2,501 - 3,500 บาท	38.8	-	1.4	0.3	0.1	3.1	4.6	8.2	4.1	17.0	-	2,501 - 3,500 Baht		
3,501 - 4,500 บาท	61.4	0.7	1.3	0.2	0.6	6.6	5.4	15.3	5.4	25.9	-	3,501 - 4,500 Baht		
4,501 - 5,500 บาท	127.0	17.1	1.4	0.5	1.8	15.3	11.2	22.7	9.3	47.7	-	4,501 - 5,500 Baht		
5,501 - 6,500 บาท	254.7	0.7	1.4	2.5	2.9	43.5	15.4	71.8	24.0	92.5	-	5,501 - 6,500 Baht		
6,501 - 7,500 บาท	272.9	1.9	2.9	4.8	6.7	38.6	7.7	95.8	42.2	72.4	-	6,501 - 7,500 Baht		
7,501 - 10,000 บาท	1,728.8	19.1	26.9	50.2	90.7	256.6	30.7	474.0	450.8	327.9	2.1	7,501 - 10,000 Baht		
10,001 - 15,000 บาท	1,260.0	25.1	87.7	133.4	105.4	170.6	8.5	350.5	313.1	58.8	7.0	10,001 - 15,000 Baht		
15,001 - 20,000 บาท	495.7	41.6	112.4	93.1	45.4	56.7	1.2	90.2	50.8	3.4	0.9	15,001 - 20,000 Baht		
20,001 - 30,000 บาท	505.9	58.8	146.3	134.8	37.0	59.8	0.3	34.4	29.6	0.8	4.3	20,001 - 30,000 Baht		
มากกว่า 30,000 บาท	460.3	154.5	181.6	76.5	12.7	10.8	0.1	13.2	9.4	0.8	0.8	More than 30,000 Baht		
ไม่ทราบ	57.7	6.4	8.0	6.1	3.8	11.2	-	6.4	1.5	2.0	12.2	Unknown		
หญิง	4,629.5	244.5	771.9	583.6	623.3	754.5	41.4	282.0	521.8	784.8	21.7	FEMALE		
ต่ำกว่า 1,501 บาท	16.8	-	0.2	1.0	0.3	2.7	0.8	3.7	0.6	7.6	-	Less than 1,501 Baht		
1,501 - 2,500 บาท	24.0	-	0.1	0.2	0.2	3.7	1.7	2.8	3.5	11.6	-	1,501 - 2,500 Baht		
2,501 - 3,500 บาท	57.0	-	0.2	0.2	1.1	11.2	6.1	10.3	3.4	24.6	-	2,501 - 3,500 Baht		
3,501 - 4,500 บาท	88.4	-	1.1	1.1	2.8	23.6	3.9	9.6	7.6	38.7	-	3,501 - 4,500 Baht		
4,501 - 5,500 บาท	127.6	3.7	2.2	1.2	3.6	28.9	7.0	13.1	8.7	59.4	-	4,501 - 5,500 Baht		
5,501 - 6,500 บาท	226.4	0.4	2.5	4.1	8.6	74.6	9.1	19.1	9.3	98.9	-	5,501 - 6,500 Baht		
6,501 - 7,500 บาท	245.9	0.3	3.8	5.6	14.4	70.3	5.5	22.1	26.9	97.1	-	6,501 - 7,500 Baht		
7,501 - 10,000 บาท	1,476.3	4.8	43.7	68.9	158.9	314.0	5.3	143.6	353.9	381.4	1.8	7,501 - 10,000 Baht		
10,001 - 15,000 บาท	990.8	24.7	145.4	197.4	246.6	162.7	1.5	54.1	96.5	60.4	1.7	10,001 - 15,000 Baht		
15,001 - 20,000 บาท	508.8	34.7	156.1	145.9	120.4	35.2	0.3	2.3	6.3	4.0	3.7	15,001 - 20,000 Baht		
20,001 - 30,000 บาท	447.9	71.3	195.7	108.6	50.0	15.1	-	0.2	2.1	0.0	5.0	20,001 - 30,000 Baht		
มากกว่า 30,000 บาท	374.3	99.0	215.3	41.1	9.4	7.0	0.3	0.4	0.6	0.2	1.0	More than 30,000 Baht		
ไม่ทราบ	45.2	5.7	5.6	8.3	7.1	5.7	-	0.8	2.5	1.0	8.6	Unknown		

ตารางที่ 18 จำนวนลูกจ้าง จำแนกตามอาชีพ ระดับของรายได้ เพศ และเขตการปกครอง ทวีปราชอาณาจักร (ต่อ)

TABLE 18 EMPLOYEE BY OCCUPATION, INCOME CLASS, SEX AND AREA, WHOLE KINGDOM (Contd.)

ไตรมาสที่ 2/2557: Quarter 2/2014

หน่วยเป็นพัน : in Thousands

ระดับของรายได้	เขตเทศบาล NON-MUNICIPAL AREA													รวม	INCOME CLASS				
	อาชีพ Occupation																		
	ผู้จัดการ Legislators & Managers	ผู้ประกอบวิชาชีพ ด้านต่างๆ	เจ้าหน้าที่เทคนิค และผู้ประกอบ วิชาชีพ	เสมียน	พนักงานบริการ	ผู้จำหน่ายสินค้า	Service Workers	ด้านการเกษตร	ป่าไม้และประมง	Agricultural & Fishery	ช่างฝีมือและผู้ปฏิบัติ งานที่เกี่ยวข้อง	Craft & associat	ผู้ควบคุมเครื่องจักร งานด้านการประกอบ	Plant & Machine controlors	ผู้ประกอบอาชีพ งานพื้นฐาน	Elementary occupations	คนงานซึ่งมิ ได้จำแนกไว้ ในหมวดอื่น	Not classifiable	
	Total																		
ยอดรวม	8,089.3	357.5	668.5	458.8	475.2	852.3	560.4	1,454.2	1,287.8	1,966.0	8.7	TOTAL							
ชาย	4,664.1	251.6	249.6	214.2	137.7	390.4	342.0	1,172.1	849.7	1,051.2	5.5	MALE							
ต่ำกว่า 1,501 บาท	44.0	0.7	0.6	-	-	0.6	7.2	4.5	5.1	25.2	-	Less than 1,501 Baht							
1,501 - 2,500 บาท	58.5	-	0.3	0.6	-	2.0	13.9	9.2	2.1	30.5	-	1,501 - 2,500 Baht							
2,501 - 3,500 บาท	146.3	-	2.5	0.5	0.5	4.6	40.5	24.4	8.0	65.4	-	2,501 - 3,500 Baht							
3,501 - 4,500 บาท	207.5	-	0.5	-	0.9	7.3	50.1	34.3	16.3	98.1	-	3,501 - 4,500 Baht							
4,501 - 5,500 บาท	321.3	51.5	2.0	0.7	1.2	13.2	51.2	43.0	25.1	133.4	-	4,501 - 5,500 Baht							
5,501 - 6,500 บาท	487.2	3.2	1.2	3.2	9.1	42.4	49.8	148.8	47.8	181.8	-	5,501 - 6,500 Baht							
6,501 - 7,500 บาท	483.3	32.6	3.0	3.3	8.6	29.5	37.6	150.7	81.4	136.6	-	6,501 - 7,500 Baht							
7,501 - 10,000 บาท	1,611.3	60.0	21.6	38.3	41.9	144.9	72.5	497.4	394.6	340.0	-	7,501 - 10,000 Baht							
10,001 - 15,000 บาท	717.2	22.3	37.5	60.2	47.9	85.7	17.3	212.0	202.9	31.2	0.3	10,001 - 15,000 Baht							
15,001 - 20,000 บาท	218.7	15.1	44.2	42.2	14.6	22.5	1.0	32.2	43.3	3.7	-	15,001 - 20,000 Baht							
20,001 - 30,000 บาท	199.4	24.1	57.2	45.1	10.0	33.3	0.2	9.5	16.0	2.1	1.8	20,001 - 30,000 Baht							
มากกว่า 30,000 บาท	143.2	39.4	72.8	16.7	2.8	2.7	-	3.3	5.0	-	0.4	More than 30,000 Baht							
ไม่ทราบ	26.5	2.6	6.2	3.4	0.2	1.8	0.8	3.0	2.2	3.3	3.0	Unknown							
หญิง	3,425.2	105.9	418.9	244.6	337.5	461.8	218.4	282.1	438.0	914.8	3.2	FEMALE							
ต่ำกว่า 1,501 บาท	53.4	-	1.6	-	1.8	6.6	7.4	10.8	0.9	24.3	-	Less than 1,501 Baht							
1,501 - 2,500 บาท	82.9	-	1.9	0.6	-	6.7	17.6	9.2	1.5	45.7	-	1,501 - 2,500 Baht							
2,501 - 3,500 บาท	125.5	-	0.5	0.4	-	10.0	26.1	15.4	5.3	67.9	-	2,501 - 3,500 Baht							
3,501 - 4,500 บาท	201.2	-	1.1	1.9	2.2	26.5	39.3	13.2	12.0	105.2	-	3,501 - 4,500 Baht							
4,501 - 5,500 บาท	231.7	14.8	1.9	2.5	6.9	37.7	33.2	24.5	8.6	101.6	-	4,501 - 5,500 Baht							
5,501 - 6,500 บาท	308.2	0.8	5.8	4.2	11.5	61.5	38.1	24.4	16.2	145.7	-	5,501 - 6,500 Baht							
6,501 - 7,500 บาท	282.7	13.0	6.9	9.5	20.5	43.7	22.3	29.5	30.3	107.1	-	6,501 - 7,500 Baht							
7,501 - 10,000 บาท	1,176.4	12.4	50.5	65.7	122.3	193.2	29.2	128.7	289.7	284.7	-	7,501 - 10,000 Baht							
10,001 - 15,000 บาท	493.5	18.0	89.9	79.5	121.8	61.3	4.4	22.3	66.1	28.5	1.7	10,001 - 15,000 Baht							
15,001 - 20,000 บาท	193.1	10.5	88.2	43.9	35.8	7.4	-	3.8	3.3	0.4	-	15,001 - 20,000 Baht							
20,001 - 30,000 บาท	142.3	14.0	80.6	27.8	12.9	4.3	-	0.4	1.4	0.6	0.3	20,001 - 30,000 Baht							
มากกว่า 30,000 บาท	107.8	19.2	82.2	4.4	0.9	0.7	-	-	-	-	0.4	More than 30,000 Baht							
ไม่ทราบ	26.6	3.3	7.9	4.4	0.9	2.5	0.7	0.1	2.9	3.1	0.8	Unknown							

ตารางที่ 19 จำนวนลูกจ้าง จำแนกตามอุตสาหกรรม ระดับของรายได้ ทัวราชอาณาจักร
TABLE 19 EMPLOYEE BY INDUSTRY, INCOME CLASS, WHOLE KINGDOM

ไตรมาสที่ 2/2557 : Quarter 2/2014

หน่วยเป็นพัน : In Thousands

ระดับของรายได้	อุตสาหกรรม Industry													TOTAL	INCOME CLASS
	รวม	เกษตรกรรม การป่านไม้ และการประมง Agriculture	การทำเหมืองแร่ และเหมืองหิน Mining	การผลิต Manufacturing	ไฟฟ้า ก๊าซ ไอน้ำระบบปรับ อากาศ Electricity	การจัดหน้า บำบัด น้ำเสียและระบาย Water supply sewerage, waste	การก่อสร้าง Construction	การขายปลีก การช้อปปิ้ง whole sale&retail	การขายส่ง และ สถานที่เก็บสินค้า Transportation and storage	ที่พักแรมและ บริการด้านอาหาร Accommodation and food service	ข้อมูลข่าวสาร และการสื่อสาร Information and communication	กิจกรรมการเงินและ การประกันภัย Financial intermedation	TOTAL		
ยอดรวม	18,019.1	1,687.9	69.6	5,046.3	105.3	111.2	1,791.8	2,272.8	568.6	842.8	215.6	516.3	516.3		
ต่ำกว่า 1,501 บาท	132.0	58.0	0.3	30.8	0.5	0.0	13.9	7.7	0.5	1.7	-	-	-	Less than 1,501 Baht	
1,501 - 2,500 บาท	184.8	105.6	0.3	29.0	-	0.2	13.5	9.3	1.4	3.3	-	0.8	0.8	1,501 - 2,500 Baht	
2,501 - 3,500 บาท	367.6	182.4	2.9	47.7	0.5	0.5	51.0	23.8	4.5	14.0	0.1	-	-	2,501 - 3,500 Baht	
3,501 - 4,500 บาท	558.5	257.8	0.9	71.9	0.1	1.3	70.4	46.6	9.0	36.7	1.9	0.5	0.5	3,501 - 4,500 Baht	
4,501 - 5,500 บาท	807.5	267.1	1.8	97.3	1.3	2.0	118.2	64.6	13.3	39.3	0.1	1.8	1.8	4,501 - 5,500 Baht	
5,501 - 6,500 บาท	1,276.5	277.1	4.5	147.7	4.0	5.9	302.5	174.0	11.1	117.4	3.0	7.5	7.5	5,501 - 6,500 Baht	
6,501 - 7,500 บาท	1,284.7	163.6	3.2	283.7	3.8	6.5	263.2	187.4	22.1	73.3	1.8	8.7	8.7	6,501 - 7,500 Baht	
7,501 - 10,000 บาท	5,992.8	301.4	22.7	2,428.6	20.4	27.6	615.5	873.2	149.9	328.4	15.3	66.1	66.1	7,501 - 10,000 Baht	
10,001 - 15,000 บาท	3,461.5	50.1	15.4	1,121.1	12.7	36.5	229.5	561.1	182.1	138.2	40.6	140.3	140.3	10,001 - 15,000 Baht	
15,001 - 20,000 บาท	1,416.3	10.5	3.9	356.0	8.8	14.3	47.1	148.8	57.4	46.5	49.7	78.0	78.0	15,001 - 20,000 Baht	
20,001 - 30,000 บาท	1,295.4	7.3	5.5	234.5	19.6	10.0	35.0	91.5	58.3	23.8	45.1	99.3	99.3	20,001 - 30,000 Baht	
มากกว่า 30,000 บาท	1,085.6	2.7	7.8	166.2	32.9	5.8	26.7	64.3	54.7	8.0	54.7	99.3	99.3	More than 30,000 Baht	
ไม่ทราบ	156.0	4.2	0.4	32.0	0.8	0.6	5.4	20.8	4.3	12.4	3.3	13.9	13.9	Unknown	

ตารางที่ 19 จำนวนลูกจ้าง จำแนกตามอุตสาหกรรม ระดับของรายได้ ทั้งราชอาณาจักร (ต่อ)
TABLE 19 EMPLOYEE BY INDUSTRY, INCOME CLASS , WHOLE KINGDOM (Contd.)

ไตรมาสที่ 2/2557 : Quarter 2/2014

หน่วยเป็นพัน : in Thousands

ระดับของรายได้	อุตสาหกรรม (ต่อ) Industry (Contd.)											กิจกรรมของ องค์กร Extra- territorial	งานในครัวเรือน ส่วนบุคคล Activities of household	ไม่ทราบ Unknown	INCOME CLASS
	กิจกรรม อสังหาริมทรัพย์ Real estate activities	กิจกรรมทางวิชาชีพ วิชาชีพและเทคนิค Professional, scientific technical activities	การบริหารสนับสนุน และป้องกันประเทศ Administrative support service activities	การบริหารราชการ ป้องกันประเทศ Public admin- istration defence	การศึกษา Education	กิจกรรมด้านสุขภาพ งานสังคมสงเคราะห์ Health and social work	ศิลปะ ความบันเทิง และนันทนาการ Art, entertainment	บริการ ด้านอื่นๆ Other service	งานในครัวเรือน ส่วนบุคคล Activities of household	กิจกรรมของ องค์กร Extra- territorial	ไม่ทราบ Unknown				
ยอดรวม	91.7	234.1	393.8	1,604.0	1,129.1	647.7	138.5	263.3	227.3	4.5	56.8	TOTAL			
ต่ำกว่า 1,501 บาท	1.3	0.2	0.3	3.6	1.4	7.6	-	1.3	2.9	-	-	Less than 1,501 Baht			
1,501 - 2,500 บาท	0.1	0.5	0.6	0.5	2.9	6.0	2.1	3.5	5.3	-	-	1,501 - 2,500 Baht			
2,501 - 3,500 บาท	0.8	0.1	4.4	1.9	5.0	6.5	3.7	5.6	12.2	0.1	-	2,501 - 3,500 Baht			
3,501 - 4,500 บาท	1.2	2.4	4.6	10.1	6.2	4.4	5.8	9.0	17.6	-	-	3,501 - 4,500 Baht			
4,501 - 5,500 บาท	2.0	0.6	5.4	115.2	17.9	11.7	4.6	22.8	20.6	0.1	-	4,501 - 5,500 Baht			
5,501 - 6,500 บาท	5.9	4.3	17.9	54.4	24.5	20.0	9.8	46.8	37.4	-	0.7	5,501 - 6,500 Baht			
6,501 - 7,500 บาท	3.4	6.6	24.6	98.2	18.8	42.7	12.6	25.7	35.0	-	-	6,501 - 7,500 Baht			
7,501 - 10,000 บาท	27.9	42.1	158.2	393.1	142.6	159.6	46.3	92.5	76.3	0.1	4.9	7,501 - 10,000 Baht			
10,001 - 15,000 บาท	19.4	54.7	119.9	288.8	224.1	134.3	36.4	31.1	13.7	0.3	11.3	10,001 - 15,000 Baht			
15,001 - 20,000 บาท	17.3	47.7	30.6	196.0	177.2	88.7	9.8	10.1	4.2	-	13.8	15,001 - 20,000 Baht			
20,001 - 30,000 บาท	6.1	44.3	18.5	306.1	179.3	92.6	4.5	8.1	1.0	-	5.2	20,001 - 30,000 Baht			
มากกว่า 30,000 บาท	5.0	28.6	7.3	126.6	319.2	66.2	2.8	0.8	-	3.9	2.3	More than 30,000 Baht			
ไม่ทราบ	1.4	1.8	1.6	9.5	10.1	7.4	0.1	6.0	1.2	-	18.7	Unknown			

ตารางที่ 19 จำนวนลูกจ้าง จำแนกตามอุตสาหกรรม ระดับของรายได้ และเพศ ทั้งราชอาณาจักร
TABLE 19 EMPLOYEE BY INDUSTRY, INCOME CLASS AND SEX, WHOLE KINGDOM

ระดับของรายได้	อุตสาหกรรม Industry										กิจการบริการและการเงิน Financial Intermediation	INCOME CLASS	
	รวม การป่่าไม้ และการประมง Agriculture	การทำเหมืองแร่ และเหมืองหิน Mining	การผลิต Manufacturing	ไฟฟ้า ก๊าซ ไอน้ำระบบปรับอากาศ Electricity	จัดหาน้ำ น้ำเสียและระบบ น้ำเสียและระบบ Water supply	การก่อสร้าง Construction	การขนส่ง การชื้อปลีก การซ่อมแซม whole sale/retail	การขนส่ง และ สถานที่เก็บสินค้า Transportation	ที่พักแรมและ บริการด้านอาหาร Accommodation	ข้อมูลข่าวสาร และการสื่อสาร Information			ข้อมูลข่าวสาร และการสื่อสาร and communication
ชาย	9,964.4	1,008.4	57.8	2,620.9	78.6	79.1	1,501.5	1,252.2	420.7	312.1	132.5	223.4	MALE
ต่ำกว่า 1,501 บาท	61.8	26.7	0.3	10.9	-	0.0	12.5	4.8	0.2	1.6	-	-	Less than 1,501 Baht
1,501 - 2,500 บาท	77.8	46.9	-	7.3	-	0.2	11.9	3.1	1.2	0.7	-	0.4	1,501 - 2,500 Baht
2,501 - 3,500 บาท	185.1	95.3	2.0	10.2	-	-	43.0	11.1	4.3	3.4	0.1	-	2,501 - 3,500 Baht
3,501 - 4,500 บาท	268.8	139.0	0.5	17.9	0.1	0.7	50.8	26.3	8.7	4.0	0.7	-	3,501 - 4,500 Baht
4,501 - 5,500 บาท	448.2	158.2	1.7	38.0	1.3	1.6	79.3	31.8	11.3	11.1	0.1	0.9	4,501 - 5,500 Baht
5,501 - 6,500 บาท	741.9	164.7	2.6	65.0	3.4	3.6	243.3	101.7	8.7	37.1	2.0	3.9	5,501 - 6,500 Baht
6,501 - 7,500 บาท	756.2	104.4	2.9	143.8	3.3	5.3	218.2	113.0	14.8	25.9	0.9	3.5	6,501 - 7,500 Baht
7,501 - 10,000 บาท	3,340.1	211.2	19.4	1,171.2	15.7	17.4	539.3	499.3	117.5	120.7	11.7	31.8	7,501 - 10,000 Baht
10,001 - 15,000 บาท	1,977.2	40.9	13.9	654.6	8.6	26.4	212.8	307.1	135.5	62.0	24.6	55.7	10,001 - 15,000 Baht
15,001 - 20,000 บาท	714.3	9.8	3.8	209.3	5.5	12.0	34.2	67.5	38.2	24.0	28.8	27.0	15,001 - 20,000 Baht
20,001 - 30,000 บาท	705.3	6.5	4.7	158.4	15.0	7.1	26.4	41.5	34.3	14.4	27.2	46.1	20,001 - 30,000 Baht
มากกว่า 30,000 บาท	603.5	2.4	5.8	122.7	24.8	4.4	24.5	28.8	42.6	3.2	35.4	44.9	More than 30,000 Baht
ไม่ทราบ	84.2	2.6	0.1	11.8	0.8	0.3	5.4	16.3	3.3	3.9	1.0	9.3	Unknown
หญิง	8,054.7	679.6	11.8	2,425.4	26.8	32.1	290.3	1,020.7	147.9	530.8	83.1	292.9	FEMALE
ต่ำกว่า 1,501 บาท	70.2	31.3	-	19.9	0.5	-	1.5	2.9	0.3	0.1	-	-	Less than 1,501 Baht
1,501 - 2,500 บาท	106.9	58.7	0.3	21.7	-	-	1.6	6.1	0.2	2.7	-	0.4	1,501 - 2,500 Baht
2,501 - 3,500 บาท	182.5	87.2	0.9	37.5	0.5	0.5	8.0	12.7	0.2	10.5	-	-	2,501 - 3,500 Baht
3,501 - 4,500 บาท	289.7	118.8	0.3	54.1	-	0.6	19.6	20.3	0.3	32.7	1.2	0.5	3,501 - 4,500 Baht
4,501 - 5,500 บาท	359.3	108.9	0.1	59.3	-	0.4	38.9	32.8	2.0	28.2	-	0.9	4,501 - 5,500 Baht
5,501 - 6,500 บาท	534.6	112.5	1.9	82.6	0.6	2.3	59.2	72.3	2.4	80.2	1.1	3.6	5,501 - 6,500 Baht
6,501 - 7,500 บาท	528.5	59.3	0.3	139.9	0.5	1.2	45.0	74.5	7.3	47.4	1.0	5.3	6,501 - 7,500 Baht
7,501 - 10,000 บาท	2,652.7	90.2	3.3	1,257.3	4.7	10.2	76.2	373.9	32.4	207.7	3.6	34.3	7,501 - 10,000 Baht
10,001 - 15,000 บาท	1,484.3	9.2	1.5	466.5	4.1	10.1	16.7	254.0	46.6	76.2	16.0	84.7	10,001 - 15,000 Baht
15,001 - 20,000 บาท	701.9	0.8	0.1	146.7	3.3	2.2	12.9	81.3	19.1	22.4	20.8	51.1	15,001 - 20,000 Baht
20,001 - 30,000 บาท	590.2	0.8	0.9	76.2	4.6	2.9	8.7	50.0	23.9	9.4	17.9	53.2	20,001 - 30,000 Baht
มากกว่า 30,000 บาท	482.1	0.3	2.0	43.5	8.1	1.3	2.2	35.5	12.1	4.7	19.4	54.4	More than 30,000 Baht
ไม่ทราบ	71.8	1.6	0.3	20.2	-	0.3	-	4.5	1.0	8.5	2.3	4.6	Unknown

ตารางที่ 19 จำนวนลูกจ้าง จำแนกตามอุตสาหกรรม ระดับของรายได้ และเพศ ทั้งราชอาณาจักร (ต่อ)
TABLE 19 EMPLOYEE BY INDUSTRY, INCOME CLASS AND SEX , WHOLE KINGDOM (Contd.)

ไตรมาสที่ 2/2557 : Quarter 2/2014

หน่วยเป็นพัน : In Thousands

ระดับของรายได้	อุตสาหกรรม (ต่อ) Industry (Contd.)											กิจกรรมของ องค์กร Extra-territorial	ไม่ทราบ Unknown	INCOME CLASS
	กิจกรรม อสังหาริมทรัพย์ Real estate activities	กิจกรรมทางวิชาชีพ วิทย์และเทคโนโลยี Professional, scientific technical activities	การบริหารสนับสนุน และซัพพอร์ต Administrative and support service activities	การบริหารราชการ ป้องกันประเทศ Public admin- istration defence	การศึกษา Education	กิจกรรมด้านสุขภาพ งานสังคมสงเคราะห์ Health and social work	ศิลปะ ความบันเทิง และนันทนาการ Art, entertainment	บริการ ด้านอื่นๆ Other service	งานในครัวเรือน ส่วนบุคคล Activities of household	กิจกรรมของ องค์กร Extra-territorial	ไม่ทราบ Unknown			
ชาย	33.0	114.9	236.4	1,037.5	415.4	152.2	74.2	140.7	43.9	2.8	26.4		MALE	
ต่ำกว่า 1,501 บาท	0.4	0.1	0.1	1.3	0.3	0.6	-	0.6	1.2	-	-	-	Less than 1,501 Baht	
1,501 - 2,500 บาท	0.1	-	-	0.3	0.2	-	1.6	3.0	1.1	-	-	-	1,501 - 2,500 Baht	
2,501 - 3,500 บาท	-	0.1	2.3	0.9	3.2	1.6	2.1	2.4	3.1	0.1	-	-	2,501 - 3,500 Baht	
3,501 - 4,500 บาท	-	0.4	1.9	5.5	1.7	0.5	3.3	5.8	1.1	-	-	-	3,501 - 4,500 Baht	
4,501 - 5,500 บาท	-	0.4	2.6	85.6	3.7	2.5	2.8	12.7	2.8	-	-	-	4,501 - 5,500 Baht	
5,501 - 6,500 บาท	2.1	1.8	9.2	36.6	9.4	6.1	4.8	29.8	6.1	-	-	-	5,501 - 6,500 Baht	
6,501 - 7,500 บาท	1.1	3.5	11.3	64.3	5.7	11.7	5.9	12.5	4.5	-	-	-	6,501 - 7,500 Baht	
7,501 - 10,000 บาท	9.5	24.2	85.3	278.3	55.4	42.3	22.5	50.5	13.3	-	3.4	-	7,501 - 10,000 Baht	
10,001 - 15,000 บาท	4.2	19.9	92.1	160.5	77.1	34.7	19.0	11.0	9.0	0.3	7.4	-	10,001 - 15,000 Baht	
15,001 - 20,000 บาท	8.5	21.5	18.1	113.5	58.4	19.2	6.3	5.0	1.6	-	2.2	-	15,001 - 20,000 Baht	
20,001 - 30,000 บาท	3.4	23.5	7.9	203.9	62.1	15.6	3.2	2.6	0.2	-	1.2	-	20,001 - 30,000 Baht	
มากกว่า 30,000 บาท	3.0	18.4	5.6	79.1	133.7	16.7	2.7	0.3	-	2.4	2.3	-	More than 30,000 Baht	
ไม่ทราบ	0.8	1.1	-	7.6	4.6	0.8	-	4.6	-	-	9.9	-	Unknown	
หญิง	58.7	119.2	157.5	566.5	713.7	495.5	64.3	122.6	183.3	1.8	30.4		FEMALE	
ต่ำกว่า 1,501 บาท	0.9	0.1	0.2	2.2	1.1	7.0	-	0.7	1.7	-	-	-	Less than 1,501 Baht	
1,501 - 2,500 บาท	-	0.5	0.6	0.2	2.7	6.0	0.5	0.5	4.2	-	-	-	1,501 - 2,500 Baht	
2,501 - 3,500 บาท	0.8	-	2.1	1.0	1.8	5.0	1.6	3.2	9.1	-	-	-	2,501 - 3,500 Baht	
3,501 - 4,500 บาท	1.2	2.0	2.7	4.6	4.5	3.9	2.6	3.2	16.6	-	-	-	3,501 - 4,500 Baht	
4,501 - 5,500 บาท	2.0	0.2	2.8	29.7	14.2	9.2	1.8	10.1	17.8	0.1	0.7	-	4,501 - 5,500 Baht	
5,501 - 6,500 บาท	3.9	2.5	8.8	17.8	15.1	14.0	5.0	17.0	31.3	-	0.7	-	5,501 - 6,500 Baht	
6,501 - 7,500 บาท	2.3	3.1	13.3	33.8	13.2	31.0	6.6	13.2	30.5	-	-	-	6,501 - 7,500 Baht	
7,501 - 10,000 บาท	18.4	17.9	72.8	114.8	87.2	117.3	23.8	42.0	63.1	0.1	1.5	-	7,501 - 10,000 Baht	
10,001 - 15,000 บาท	15.2	34.9	27.8	128.2	147.0	99.6	17.4	20.1	4.8	-	3.9	-	10,001 - 15,000 Baht	
15,001 - 20,000 บาท	8.8	26.3	12.5	82.5	118.9	69.6	3.5	5.1	2.5	-	11.6	-	15,001 - 20,000 Baht	
20,001 - 30,000 บาท	2.7	20.8	10.6	102.2	117.2	77.0	1.3	5.6	0.7	-	3.9	-	20,001 - 30,000 Baht	
มากกว่า 30,000 บาท	2.0	10.2	1.7	47.5	185.5	49.5	0.1	0.6	-	1.6	-	-	More than 30,000 Baht	
ไม่ทราบ	0.6	0.7	1.6	1.9	5.5	6.6	0.1	1.4	1.2	-	8.8	-	Unknown	

ตารางที่ 19 จำนวนลูกจ้าง จำแนกตามอุตสาหกรรม ระดับของรายได้ เพศ และเขตการปกครอง ทวีราชอาณาจักร (ต่อ)

TABLE 19 EMPLOYEE BY INDUSTRY, INCOME CLASS, SEX AND AREA, WHOLE KINGDOM (Contd.)

หน่วยเป็นพัน : in Thousands

ระดับของรายได้	ในเขตเทศบาล MUNICIPAL AREA														TOTAL	INCOME CLASS
	รวม	เกษตรกรรม และการประมง Agriculture	การป่าไม้ และเหมืองหิน Mining	การทำ เหมืองแร่	การผลิต Manufac- turing	ไฟฟ้า ก๊าซ ไอน้ำระบบปรับ อากาศ Electricity	จัดการน้ำ บำบัด น้ำเสียและประปา sewerage, waste	การก่อสร้าง Construction	การขายปลีก การช้อปปิ้ง whole sale/retail	การขนส่ง และ สถานที่เก็บสินค้า Transportation and storage	ที่พักแรมและ บริการด้านอาหาร Accommodation and food service	ข้อมูลข่าวสาร และการสื่อสาร Information and communication	กิจการการเงินและ การประกันภัย Financial intermedation			
ยอดรวม	9,929.8	321.5	37.9	2,909.0	68.5	75.3	701.2	1,410.5	390.4	599.3	192.1	377.0	377.0	192.1	377.0	TOTAL
ชาย	5,300.3	196.6	31.0	1,553.8	48.7	51.3	583.3	745.9	278.5	234.6	116.5	166.2	166.2	116.5	166.2	MALE
ต่ำกว่า 1,501 บาท	17.8	4.2	-	5.3	-	0.0	1.8	3.6	-	0.9	-	-	-	-	-	Less than 1,501 Baht
1,501 - 2,500 บาท	19.3	9.0	-	1.3	-	0.2	2.8	1.5	1.0	0.7	-	-	-	-	-	1,501 - 2,500 Baht
2,501 - 3,500 บาท	38.8	12.5	0.3	5.7	-	-	9.1	4.0	1.6	2.4	-	-	-	-	-	2,501 - 3,500 Baht
3,501 - 4,500 บาท	61.4	18.3	-	6.1	-	0.1	12.4	9.9	2.9	2.4	0.3	-	-	-	-	3,501 - 4,500 Baht
4,501 - 5,500 บาท	127.0	27.2	0.9	19.3	0.1	0.2	23.4	10.9	3.3	6.8	0.1	0.3	0.3	0.1	0.3	4,501 - 5,500 Baht
5,501 - 6,500 บาท	254.7	35.9	1.6	25.2	1.5	1.3	77.1	34.5	3.6	25.0	1.8	1.3	1.3	1.8	1.3	5,501 - 6,500 Baht
6,501 - 7,500 บาท	272.9	16.5	0.6	60.3	0.6	4.4	75.0	48.7	5.8	18.8	0.2	1.6	1.6	0.2	1.6	6,501 - 7,500 Baht
7,501 - 10,000 บาท	1,728.8	59.8	9.1	667.7	5.1	10.8	202.4	278.0	77.4	87.8	10.4	21.5	21.5	10.4	21.5	7,501 - 10,000 Baht
10,001 - 15,000 บาท	1,260.0	8.4	8.8	395.2	6.2	19.5	110.7	225.0	93.0	50.5	21.3	43.3	43.3	21.3	43.3	10,001 - 15,000 Baht
15,001 - 20,000 บาท	495.7	2.7	2.6	148.0	3.4	6.0	20.5	49.1	25.0	19.3	27.2	20.3	20.3	27.2	20.3	15,001 - 20,000 Baht
20,001 - 30,000 บาท	505.9	1.9	2.8	114.4	11.8	4.2	21.6	37.6	26.7	13.8	26.1	31.9	31.9	26.1	31.9	20,001 - 30,000 Baht
มากกว่า 30,000 บาท	460.3	0.1	4.3	99.9	19.5	4.1	23.5	27.8	35.5	2.9	28.1	40.9	40.9	28.1	40.9	More than 30,000 Baht
ไม่ทราบ	57.7	0.1	0.1	5.4	0.5	0.3	3.0	15.3	2.7	3.4	1.0	5.0	5.0	1.0	5.0	Unknown
หญิง	4,629.5	124.9	7.0	1,355.2	19.7	24.1	117.9	664.6	111.9	364.7	75.7	210.8	210.8	75.7	210.8	FEMALE
ต่ำกว่า 1,501 บาท	16.8	4.3	-	5.9	-	-	0.9	1.2	-	0.1	-	-	-	-	-	Less than 1,501 Baht
1,501 - 2,500 บาท	24.0	8.2	0.3	7.4	-	-	0.2	2.0	0.2	1.4	-	0.4	0.4	-	0.4	1,501 - 2,500 Baht
2,501 - 3,500 บาท	57.0	17.5	-	15.3	-	-	2.0	6.0	-	5.3	-	-	-	-	-	2,501 - 3,500 Baht
3,501 - 4,500 บาท	88.4	14.9	-	24.2	-	-	3.5	10.2	0.3	14.9	0.2	-	-	0.2	-	3,501 - 4,500 Baht
4,501 - 5,500 บาท	127.6	22.0	0.1	24.6	-	0.4	15.0	12.3	2.0	15.4	-	-	-	-	-	4,501 - 5,500 Baht
5,501 - 6,500 บาท	226.4	18.2	0.2	35.0	0.6	1.1	18.7	31.1	2.1	51.5	0.5	1.6	1.6	0.5	1.6	5,501 - 6,500 Baht
6,501 - 7,500 บาท	245.9	8.9	0.1	68.2	0.3	1.1	14.0	42.0	3.4	32.6	0.8	1.6	1.6	0.8	1.6	6,501 - 7,500 Baht
7,501 - 10,000 บาท	1,476.3	29.2	2.2	662.9	0.8	6.6	34.4	222.7	22.3	144.7	2.2	19.6	19.6	2.2	19.6	7,501 - 10,000 Baht
10,001 - 15,000 บาท	990.8	1.2	1.5	292.5	2.5	9.5	10.5	185.8	35.2	62.0	14.8	58.7	58.7	14.8	58.7	10,001 - 15,000 Baht
15,001 - 20,000 บาท	508.8	-	0.1	106.3	3.3	1.7	9.5	73.1	14.1	19.1	20.2	33.9	33.9	20.2	33.9	15,001 - 20,000 Baht
20,001 - 30,000 บาท	447.9	0.3	0.2	63.4	4.6	1.9	7.3	42.4	20.3	7.9	16.5	42.1	42.1	16.5	42.1	20,001 - 30,000 Baht
มากกว่า 30,000 บาท	374.3	0.3	2.0	37.2	7.7	1.3	1.7	32.8	11.1	4.7	18.1	48.3	48.3	18.1	48.3	More than 30,000 Baht
ไม่ทราบ	45.2	-	0.3	12.2	-	0.3	-	3.1	1.0	5.3	2.3	4.6	4.6	2.3	4.6	Unknown

ตารางที่ 19 จำนวนลูกจ้าง จำแนกตามอุตสาหกรรม ระดับของรายได้ เพศ และเขตการปกครอง ทั่วราชอาณาจักร (ต่อ)

TABLE 19 EMPLOYEE BY INDUSTRY, INCOME CLASS, SEX AND AREA, WHOLE KINGDOM (Contd.)

ไตรมาสที่ 2/2557 : Quarter 2/2014

ในเขตเทศบาล MUNICIPAL AREA

หน่วยเป็นพัน : in Thousands

ระดับของรายได้ Income Class	กิจกรรม อสังหาริมทรัพย์ Real estate activities	กิจกรรมทางวิชาชีพ วิทย์และเทคโนโลยี Professional, scientific technical activities	การบริหารสนับสนุน และป้องกันประเทศ Administrative and support service activities	การบริหารราชการ ป้องกันประเทศ Public administration defence	อุตสาหกรรม (ต่อ) Industry (Contd.)	สุขภาพ งานสังคมสงเคราะห์ Health and social work	ศิลปะ-ความบันเทิง และนันทนาการ Art, entertainment	บริการ ด้านอื่นๆ Other service	งานในครัวเรือน ส่วนบุคคล Activities of household	กิจกรรมของ องค์กร Extra- territorial	ไม่ทราบ Unknown	INCOME CLASS
ชาย ต่ำกว่า 1,501 บาท 1,501 - 2,500 บาท 2,501 - 3,500 บาท 3,501 - 4,500 บาท 4,501 - 5,500 บาท 5,501 - 6,500 บาท 6,501 - 7,500 บาท 7,501 - 10,000 บาท 10,001 - 15,000 บาท 15,001 - 20,000 บาท 20,001 - 30,000 บาท มากกว่า 30,000 บาท	76.4 28.5 0.4 0.1 - - - 2.1 0.2 7.8 3.7 8.3 3.4 1.8 0.8 47.9 0.1 - - 1.2 0.8 3.3 1.8 16.1 12.2 7.9 2.1 1.9 0.6	182.7 87.5 0.1 - 0.1 0.1 0.4 1.1 2.6 15.4 15.3 15.3 20.8 15.9 0.6 95.2 0.1 0.5 - 0.4 0.2 1.1 1.4 11.9 31.0 19.9 19.0 9.1 0.7	288.2 172.1 0.1 - 0.0 0.4 5.2 5.4 60.7 70.0 17.1 6.6 5.6 - 116.1 0.2 - 1.5 1.1 6.2 8.1 54.9 21.5 11.6 8.3 1.7 0.1	848.8 522.7 0.4 0.3 0.4 2.6 23.8 12.7 15.2 113.4 90.9 73.9 125.5 58.4 5.4 324.1 0.6 0.0 0.2 1.6 7.1 7.5 8.1 53.8 74.4 56.1 75.1 38.6 1.2	627.3 226.3 - 0.2 0.1 0.9 1.5 1.7 2.8 26.1 46.0 31.9 42.0 70.7 2.3 401.0 0.1 0.5 1.0 1.8 7.1 5.3 6.5 43.2 81.1 63.8 72.4 116.8 1.5	382.1 94.1 0.2 - 0.1 0.5 0.6 3.3 4.6 26.6 20.7 13.4 9.9 14.2 - 288.0 1.9 1.0 1.9 1.2 2.5 7.4 10.4 58.0 60.9 46.8 55.0 38.8 2.3	64.3 35.5 0.9 0.6 1.0 0.2 1.3 2.1 10.2 10.5 4.5 2.0 2.2 - 288 - - 0.7 0.7 0.3 0.7 2.1 9.3 10.9 3.0 0.9 0.1 0.1	149.6 72.3 0.2 1.2 1.7 2.8 4.8 14.6 4.2 26.2 5.3 4.8 2.5 0.3 3.6 77.3 0.5 0.1 1.5 2.3 3.5 9.5 7.9 26.4 16.2 4.4 4.0 0.6 0.6	174.0 29.7 0.6 0.1 0.1 0.7 2.2 3.8 3.4 9.0 8.8 0.8 0.2 - 144.3 1.0 1.7 4.3 10.0 13.2 24.9 26.7 53.6 4.5 2.5 0.7 - 1.1	4.3 2.5 - - 0.1 - - - - - - - - 2.4 - 1.8 - - - - 0.1 - - 0.1 - - - 1.6 - - 8.0	TOTAL MALE Less than 1,501 Baht 1,501 - 2,500 Baht 2,501 - 3,500 Baht 3,501 - 4,500 Baht 4,501 - 5,500 Baht 5,501 - 6,500 Baht 6,501 - 7,500 Baht 7,501 - 10,000 Baht 10,001 - 15,000 Baht 15,001 - 20,000 Baht 20,001 - 30,000 Baht More than 30,000 Baht Unknown FEMALE Less than 1,501 Baht 1,501 - 2,500 Baht 2,501 - 3,500 Baht 3,501 - 4,500 Baht 4,501 - 5,500 Baht 5,501 - 6,500 Baht 6,501 - 7,500 Baht 7,501 - 10,000 Baht 10,001 - 15,000 Baht 15,001 - 20,000 Baht 20,001 - 30,000 Baht More than 30,000 Baht Unknown	

ตารางที่ 19 จำนวนลูกจ้าง จำแนกตามอุตสาหกรรม ระดับของรายได้ เพศ และเขตการปกครอง ที่ราชอาณาจักร (ต่อ)

TABLE 19 EMPLOYEE BY INDUSTRY, INCOME CLASS, SEX AND AREA, WHOLE KINGDOM (Contd.)

ระดับของรายได้	เขตเทศบาล NON-MUNICIPAL AREA														รวม	INCOME CLASS
	อุตสาหกรรม Industry															
	การขุดเหมืองและเหมืองหิน	การถลุงแร่	การผลิตไฟฟ้า ก๊าซไอน้ำและประปา	การจัดหาน้ำบำบัดน้ำเสียและประปา	การก่อสร้าง	การขนส่ง และสถานีเก็บสินค้า	การขนส่ง การขายปลีก การซ่อมยานยนต์	ที่พักแรมและ บริการด้านอาหาร	ข้อมูลข่าวสาร และการสื่อสาร	กิจกรรมการเงินและการประกันภัย	การบริการ	การสื่อสาร	Information and communication	Financial Intermediation		
Mining and quarrying	Manufacturing	Electricity, gas, steam and water supply	Water supply, sewerage, waste	Construction	Transportation and storage	wholesale sales/retail	Accommodation and food service	Information and communication	Financial Intermediation	Information and communication	Financial Intermediation	Information and communication	Financial Intermediation	Intermedation		
ยอดรวม	8,089.3	31.7	2,137.3	36.9	1,090.6	35.9	178.2	243.5	23.5	139.3	TOTAL					
ชาย	4,664.1	26.8	1,067.1	29.9	918.2	27.9	142.3	77.4	16.0	57.2	MALE					
ต่ำกว่า 1,501 บาท	44.0	0.3	5.6	-	10.6	-	0.2	0.7	-	-	Less than 1,501 Baht					
1,501 - 2,500 บาท	58.5	37.8	6.0	-	9.1	-	0.2	-	-	0.4	1,501 - 2,500 Baht					
2,501 - 3,500 บาท	146.3	1.7	4.5	-	33.9	-	2.7	1.0	0.1	-	2,501 - 3,500 Baht					
3,501 - 4,500 บาท	207.5	0.5	11.8	0.1	38.3	0.6	5.8	1.6	0.4	-	3,501 - 4,500 Baht					
4,501 - 5,500 บาท	321.3	0.8	18.7	1.2	55.9	1.4	8.0	4.3	-	0.6	4,501 - 5,500 Baht					
5,501 - 6,500 บาท	487.2	1.0	39.8	1.9	166.3	2.3	5.2	12.1	0.2	2.6	5,501 - 6,500 Baht					
6,501 - 7,500 บาท	483.3	2.3	83.5	2.7	143.2	0.9	9.0	7.1	0.7	1.8	6,501 - 7,500 Baht					
7,501 - 10,000 บาท	1,611.3	10.3	503.5	10.6	336.9	6.6	40.0	32.9	1.3	10.3	7,501 - 10,000 Baht					
10,001 - 15,000 บาท	717.2	5.1	259.4	2.4	102.1	6.9	42.6	11.5	3.3	12.4	10,001 - 15,000 Baht					
15,001 - 20,000 บาท	218.7	1.2	61.3	2.1	13.8	6.0	13.3	4.7	1.6	6.7	15,001 - 20,000 Baht					
20,001 - 30,000 บาท	199.4	1.9	43.9	3.2	4.8	2.9	7.7	0.6	1.1	14.2	20,001 - 30,000 Baht					
มากกว่า 30,000 บาท	143.2	2.3	22.8	5.3	0.9	0.3	7.1	0.4	7.3	3.9	More than 30,000 Baht					
ไม่ทราบ	26.5	-	6.3	0.3	2.5	-	0.7	0.5	-	4.3	Unknown					
หญิง	3,425.2	4.9	1,070.2	7.0	1,724	8.0	35.9	166.1	7.5	82.1	FEMALE					
ต่ำกว่า 1,501 บาท	53.4	27.0	14.0	0.5	0.6	-	0.3	-	-	-	Less than 1,501 Baht					
1,501 - 2,500 บาท	82.9	50.5	14.3	-	1.4	-	-	1.3	-	-	1,501 - 2,500 Baht					
2,501 - 3,500 บาท	125.5	69.7	22.2	0.5	6.0	0.5	0.2	5.3	-	-	2,501 - 3,500 Baht					
3,501 - 4,500 บาท	201.2	104.0	29.8	-	16.1	0.6	-	17.9	1.0	0.5	3,501 - 4,500 Baht					
4,501 - 5,500 บาท	231.7	86.9	34.7	-	23.8	-	-	12.9	-	0.9	4,501 - 5,500 Baht					
5,501 - 6,500 บาท	308.2	94.3	47.6	-	40.5	1.1	0.3	28.8	0.5	2.1	5,501 - 6,500 Baht					
6,501 - 7,500 บาท	282.7	50.4	71.7	0.2	30.9	0.1	3.9	14.8	0.2	3.7	6,501 - 7,500 Baht					
7,501 - 10,000 บาท	1,176.4	61.0	594.5	3.9	41.8	3.6	10.1	63.0	1.3	14.7	7,501 - 10,000 Baht					
10,001 - 15,000 บาท	493.5	8.0	174.0	1.5	6.1	0.6	11.4	14.2	1.2	25.9	10,001 - 15,000 Baht					
15,001 - 20,000 บาท	193.1	0.8	40.4	-	3.4	0.5	5.1	3.3	0.6	17.1	15,001 - 20,000 Baht					
20,001 - 30,000 บาท	142.3	0.5	12.8	-	1.4	1.0	3.6	1.5	1.3	11.0	20,001 - 30,000 Baht					
มากกว่า 30,000 บาท	107.8	-	6.2	0.4	0.5	-	1.0	-	1.3	6.1	More than 30,000 Baht					
ไม่ทราบ	26.6	1.6	8.0	-	-	-	-	3.3	-	-	Unknown					

ตารางที่ 19 จำนวนลูกจ้าง จำแนกตามอุตสาหกรรม ระดับของรายได้ เขต และเขตการปกครอง ทั่วราชอาณาจักร (ต่อ)

TABLE 19 EMPLOYEE BY INDUSTRY, INCOME CLASS, SEX AND AREA, WHOLE KINGDOM (Contd.)

ไตรมาสที่ 2/2557 : Quarter 2/2014

หน่วยนับพัน : in Thousands

ระดับของรายได้	นอกเขตเทศบาล NON-MUNICIPAL AREA											TOTAL
	กิจกรรม อสังหาริมทรัพย์	กิจกรรมทางวิชาชีพ วิทยุและเทคนิค	การบริหารสนับสนุน และป้องกันประเทศ	การบริหารราชการ ข้าราชการ	การศึกษา	อุตสาหกรรมสุขภาพ งานสังคมสงเคราะห์	ศิลปะ ความบันเทิง และนันทนาการ	บริการด้านอื่นๆ	งานในครัวเรือน	กิจกรรมขององค์กร	ไม่ทราบ	
	Real estate activities	Professional, scientific technical activities	Administrative and support service activities	Public administration	Education	Health and social work	Art, entertainment	Other service	Activities of household	Extra-territorial	Unknown	INCOME CLASS
ยอดรวม	15.3	51.4	105.7	757.2	501.8	265.6	74.2	113.7	53.2	0.3	5.4	
ชาย	4.6	27.4	64.3	514.8	189.2	58.1	38.7	68.4	14.2	0.3	3.6	
ต่ำกว่า 1,501 บาท	-	-	0.1	0.9	0.3	0.4	-	0.4	0.6	-	-	Less than 1,501 Baht
1,501 - 2,500 บาท	-	-	-	-	-	-	0.7	1.8	1.0	-	-	1,501 - 2,500 Baht
2,501 - 3,500 บาท	-	-	2.3	0.6	3.2	1.4	1.5	0.7	3.0	-	-	2,501 - 3,500 Baht
3,501 - 4,500 บาท	-	0.3	1.5	2.9	0.7	-	2.3	3.0	0.4	-	-	3,501 - 4,500 Baht
4,501 - 5,500 บาท	-	-	1.6	61.7	2.2	1.9	2.7	7.9	0.6	-	-	4,501 - 5,500 Baht
5,501 - 6,500 บาท	-	0.8	4.0	23.9	7.7	2.7	3.5	15.2	2.3	-	-	5,501 - 6,500 Baht
6,501 - 7,500 บาท	0.9	1.0	5.9	49.2	2.9	7.0	3.8	8.3	1.1	-	-	6,501 - 7,500 Baht
7,501 - 10,000 บาท	1.8	8.9	24.6	165.0	29.3	15.7	12.3	24.2	4.2	-	-	7,501 - 10,000 Baht
10,001 - 15,000 บาท	0.5	4.6	22.1	69.7	31.1	14.0	8.5	5.7	0.2	0.3	0.3	10,001 - 15,000 Baht
15,001 - 20,000 บาท	0.2	6.2	1.0	39.6	26.4	5.8	1.8	0.2	0.9	-	0.6	15,001 - 20,000 Baht
20,001 - 30,000 บาท	-	2.7	1.3	78.5	20.2	5.7	1.2	0.1	-	-	1.0	20,001 - 30,000 Baht
มากกว่า 30,000 บาท	1.3	2.5	-	20.7	63.0	2.5	0.5	-	-	-	-	More than 30,000 Baht
ไม่ทราบ	-	0.5	-	2.3	2.3	0.8	-	0.9	-	-	1.7	Unknown
หญิง	10.8	24.0	41.4	242.4	312.6	207.5	35.5	45.3	39.0	-	1.9	FEMALE
ต่ำกว่า 1,501 บาท	0.8	-	-	1.6	1.1	5.0	-	0.2	0.7	-	-	Less than 1,501 Baht
1,501 - 2,500 บาท	-	-	0.6	0.2	2.2	5.0	0.5	0.4	2.5	-	-	1,501 - 2,500 Baht
2,501 - 3,500 บาท	0.8	-	0.6	0.8	0.8	3.1	1.0	1.7	4.7	-	-	2,501 - 3,500 Baht
3,501 - 4,500 บาท	-	1.7	1.6	3.0	2.7	2.7	1.8	0.9	6.6	-	-	3,501 - 4,500 Baht
4,501 - 5,500 บาท	1.2	-	1.7	22.6	7.1	6.7	1.5	6.6	4.7	-	-	4,501 - 5,500 Baht
5,501 - 6,500 บาท	0.6	1.5	2.6	10.3	9.9	6.6	4.3	7.6	6.4	-	0.7	5,501 - 6,500 Baht
6,501 - 7,500 บาท	0.5	1.8	5.2	25.8	6.6	20.6	4.5	5.3	3.8	-	-	6,501 - 7,500 Baht
7,501 - 10,000 บาท	2.3	6.0	17.9	61.0	44.0	59.4	14.5	15.6	9.5	-	-	7,501 - 10,000 Baht
10,001 - 15,000 บาท	3.0	3.9	6.3	53.9	65.8	38.7	6.5	4.0	0.2	-	-	10,001 - 15,000 Baht
15,001 - 20,000 บาท	0.9	6.3	1.0	26.5	55.0	22.8	0.5	0.7	-	-	-	15,001 - 20,000 Baht
20,001 - 30,000 บาท	0.7	1.7	2.3	27.1	44.8	22.0	0.4	1.6	-	-	0.4	20,001 - 30,000 Baht
มากกว่า 30,000 บาท	0.2	1.2	-	8.9	68.7	10.7	-	-	-	-	-	More than 30,000 Baht
ไม่ทราบ	-	-	1.5	0.8	4.0	4.3	-	0.8	0.1	-	0.8	Unknown

กรุงเทพมหานคร

สารบัญตารางสถิติ กรุงเทพมหานคร

- ตารางที่ 1 จำนวนประชากร จำแนกตามกลุ่มอายุ สถานภาพแรงงาน
- ตารางที่ 2 จำนวนประชากรอายุ 15 ปี ขึ้นไป จำแนกตามสถานภาพสมรส สถานภาพแรงงาน
- ตารางที่ 3 จำนวนประชากรอายุ 15 ปีขึ้นไป จำแนกตามระดับการศึกษาที่สำเร็จ สถานภาพแรงงาน
- ตารางที่ 4 ผู้มีงานทำ จำแนกตามระดับการศึกษาที่สำเร็จ อาชีพ
- ตารางที่ 5 ผู้มีงานทำ จำแนกตามระดับการศึกษาที่สำเร็จ อุตสาหกรรม
- ตารางที่ 6 ผู้มีงานทำ จำแนกตามสถานภาพการทำงาน อาชีพ
- ตารางที่ 7 ผู้มีงานทำ จำแนกตามสถานภาพการทำงาน อุตสาหกรรม
- ตารางที่ 8 จำนวนผู้มีงานทำ จำแนกตามอาชีพ และอุตสาหกรรม
- ตารางที่ 9 ผู้มีงานทำ จำแนกตามอาชีพ จำนวนชั่วโมงทำงานต่อสัปดาห์ การมีเวลาเหลือพอที่จะทำงานเพิ่มขึ้น
- ตารางที่ 10 ผู้มีงานทำ จำแนกตามอุตสาหกรรม จำนวนชั่วโมงทำงานต่อสัปดาห์ การมีเวลาเหลือพอที่จะทำงานเพิ่มขึ้น
- ตารางที่ 11 ผู้มีงานทำ จำแนกตามสถานภาพการทำงาน จำนวนชั่วโมงทำงานต่อสัปดาห์ การมีเวลาเหลือพอที่จะทำงานเพิ่มขึ้น
- ตารางที่ 12 ผู้มีงานทำ จำแนกตามกลุ่มอายุ ชั่วโมงการทำงานต่อสัปดาห์ การมีเวลาเหลือพอที่จะทำงานเพิ่มขึ้น
- ตารางที่ 13 จำนวนผู้ว่างงาน ที่หางานทำ จำแนกตามระยะเวลาที่หางานทำ ระดับการศึกษาที่สำเร็จ
- ตารางที่ 14 จำนวนผู้ว่างงาน ที่เคยทำงานมาก่อน จำแนกตามอาชีพที่ทำครั้งสุดท้าย อุตสาหกรรมที่ทำครั้งสุดท้าย
- ตารางที่ 15 ลูกจ้าง จำแนกตามค่าจ้างเฉลี่ย ผลประโยชน์อื่นๆ ที่ได้รับ อุตสาหกรรม
- ตารางที่ 16 ลูกจ้างเอกชน จำแนกตามค่าจ้างเฉลี่ย ผลประโยชน์อื่นๆ ที่ได้รับ อุตสาหกรรม
- ตารางที่ 17 ลูกจ้างรัฐบาล จำแนกตามค่าจ้างเฉลี่ย ผลประโยชน์อื่นๆ ที่ได้รับ อุตสาหกรรม
- ตารางที่ 18 ลูกจ้าง จำแนกตาม อาชีพ ระดับของรายได้
- ตารางที่ 19 ลูกจ้าง จำแนกตาม อุตสาหกรรม ระดับของรายได้

ตารางที่ 1 จำนวนประชากรอายุ 15 ปีขึ้นไป จำแนกตามกลุ่มอายุ สถานภาพแรงงาน กรุงเทพมหานคร

TABLE 1 POPULATION 15 YEARS AND OVER BY AGE GROUP, LABOR FORCE STATUS , BANGKOK

ไตรมาสที่ 2/2557 : Quarter 2/2014

หน่วยเป็นพัน : In Thousands

สถานภาพแรงงาน	กลุ่มอายุ Age Group						LABOR FORCE STATUS			
	รวม	15-19	20-24	25-29	30-34	35-39		40-49	50-59	>= 60
ประชากรอายุ 15 ปีขึ้นไป	7,428.6	437.1	750.0	911.1	947.2	882.0	1,514.6	1,051.4	935.2	POPULATION 15 YEARS AND OVER
กำลังแรงงานรวม	5,296.4	77.7	434.9	799.2	866.8	783.7	1,331.6	783.8	218.8	Total Labor Force
1. กำลังแรงงานปัจจุบัน	5,291.9	77.1	432.2	799.2	866.8	783.0	1,330.9	783.8	218.8	1. Current labor force
1.1 ผู้มีงานทำ	5,243.2	72.9	412.7	791.1	859.4	781.1	1,324.4	782.9	218.8	1.1 Employed
- ทำงาน	5,235.4	72.9	412.7	790.3	857.7	781.1	1,322.5	780.8	217.4	- At work
- ไม่ทำงานแต่มีงานประจำ	7.7	-	-	0.8	1.7	-	1.8	2.1	1.4	- With job but not at work
1.2 ผู้ว่างงาน	48.8	4.2	19.6	8.1	7.4	1.9	6.6	0.9	-	1.2 Unemployed
- หางานทำ	12.0	-	8.1	1.9	1.3	0.7	-	-	-	- Looking for work
- ไม่หางานทำ/พร้อมที่จะทำงาน	36.8	4.2	11.5	6.2	6.1	1.3	6.6	0.9	-	- Not looking/available for work
2. กำลังแรงงานที่รอฤดูกาล	4.5	0.6	2.7	-	-	0.6	0.6	-	-	2. Seasonally inactive labor force
ผู้ไม่อยู่ในกำลังแรงงาน	2,132.1	359.4	315.1	111.9	80.4	98.4	183.0	267.6	716.4	Persons not in Labor Force
1. ทำงานบ้าน	649.9	12.4	29.7	53.3	56.2	82.5	152.9	180.6	82.3	1. Household work
2. เรียนหนังสือ	588.7	316.2	250.9	19.3	2.4	-	-	-	-	2. Studies
3. ยังเด็ก ขรา/ไม่สามารถทำงานได้	511.9	6.2	-	1.5	5.2	3.7	11.3	20.0	464.0	3. Too young/old/incapable of work
4. อื่น ๆ	381.5	24.6	34.5	37.8	16.6	12.1	18.9	66.9	170.2	4. Others

ตารางที่ 1 จำนวนประชากรอายุ 15 ปีขึ้นไป จำแนกตามกลุ่มอายุ สถานภาพแรงงาน และเพศ กรุงเทพมหานคร
 TABLE 1 POPULATION 15 YEARS AND OVER BY AGE GROUP, LABOR FORCE STATUS AND SEX, BANGKOK

หน่วยเป็นพัน : In Thousands

สถานภาพแรงงาน	กลุ่มอายุ Age Group							LABOR FORCE STATUS		
	รวม Total	15-19	20-24	25-29	30-34	35-39	40-49		50-59	>=60
ชาย										MALE
กำลังแรงงานรวม	3,572.4	217.8	370.9	429.4	457.2	436.5	747.7	503.3	409.5	Total Labor Force
1. กำลังแรงงานปัจจุบัน	2,816.0	47.7	225.7	393.9	441.3	424.0	720.9	439.2	123.3	1. Current labor force
1.1 ผู้มีงานทำ	2,813.3	47.2	224.8	393.9	441.3	423.4	720.3	439.2	123.3	1.1 Employed
- ทำงาน	2,785.7	46.0	212.6	390.0	437.6	422.8	714.6	438.8	123.3	- At work
- ไม่ทำงานแต่มีงานประจำ	2,781.9	46.0	212.6	390.0	436.6	422.8	714.1	437.6	122.3	- With job but not at work
1.2 ผู้ว่างงาน	3.8	-	-	-	1.1	-	0.5	1.2	1.0	1.2 Unemployed
- หางานทำ	27.6	1.2	12.2	3.9	3.7	0.6	5.7	0.4	-	- Looking for work
- ไม่หางานทำ/พร้อมที่จะทำงาน	7.8	-	6.5	-	1.3	-	-	-	-	- Not looking/available for work
2. กำลังแรงงานที่รอฤดูกาล	19.9	1.2	5.7	3.9	2.4	0.6	5.7	0.4	-	2. Seasonally inactive labor force
ผู้ไม่อยู่ในกำลังแรงงาน	2.7	0.6	0.9	-	-	0.6	0.6	-	-	Persons not in Labor Force
1. ทำงานบ้าน	756.3	170.1	145.2	35.6	15.9	12.5	26.7	64.1	286.2	1. Household work
2. เรียนหนังสือ	26.1	3.1	-	4.1	3.0	2.0	3.3	7.9	2.7	2. Studies
3. ยังเด็ก ขรา/ไม่สามารถทำงานได้	286.7	148.8	124.1	13.0	0.8	-	-	-	-	3. Too young/old/incapable of work
4. อื่น ๆ	218.1	4.0	-	1.5	3.7	3.7	6.8	15.6	182.8	4. Others
	225.5	14.2	21.1	16.9	8.5	6.8	16.6	40.6	100.7	
หญิง										FEMALE
กำลังแรงงานรวม	3,856.2	219.3	379.1	481.6	490.0	445.5	766.9	548.1	525.7	Total Labor Force
1. กำลังแรงงานปัจจุบัน	2,480.4	29.9	209.2	405.3	425.5	359.7	610.7	344.7	95.5	1. Current labor force
1.1 ผู้มีงานทำ	2,478.6	29.9	207.4	405.3	425.5	359.7	610.7	344.7	95.5	1.1 Employed
- ทำงาน	2,457.5	26.9	200.1	401.1	421.7	358.4	609.8	344.2	95.5	- At work
- ไม่ทำงานแต่มีงานประจำ	2,453.5	26.9	200.1	400.3	421.2	358.4	608.5	343.2	95.1	- With job but not at work
1.2 ผู้ว่างงาน	4.0	-	-	0.8	0.6	-	1.3	0.9	0.4	1.2 Unemployed
- หางานทำ	21.1	3.1	7.4	4.3	3.7	1.4	0.9	0.5	-	- Looking for work
- ไม่หางานทำ/พร้อมที่จะทำงาน	4.2	-	1.6	1.9	-	0.7	-	-	-	- Not looking/available for work
2. กำลังแรงงานที่รอฤดูกาล	16.9	3.1	5.7	2.3	3.7	0.7	0.9	0.5	-	2. Seasonally inactive labor force
ผู้ไม่อยู่ในกำลังแรงงาน	1.8	-	1.8	-	-	-	-	-	-	Persons not in Labor Force
1. ทำงานบ้าน	1,375.8	189.3	169.8	76.3	64.5	85.8	156.3	203.5	430.2	1. Household work
2. เรียนหนังสือ	623.9	9.4	29.7	49.2	53.2	80.5	149.6	172.7	79.6	2. Studies
3. ยังเด็ก ขรา/ไม่สามารถทำงานได้	302.0	167.4	126.8	6.2	1.6	-	-	-	-	3. Too young/old/incapable of work
4. อื่น ๆ	293.8	2.2	-	-	1.6	-	4.4	4.4	281.2	4. Others
	156.0	10.3	13.3	20.9	8.2	5.3	2.3	26.3	69.5	

ตารางที่ 2 จำนวนประชากรอายุ 15 ปีขึ้นไป จำแนกตามสถานภาพสมรส สถานภาพแรงงาน กรุงเทพมหานคร

TABLE 2 POPULATION 15 YEARS AND OVER BY MARITAL STATUS, LABOR FORCE STATUS, BANGKOK

ไตรมาสที่ 2/2557 : Quarter 2/2014

หน่วยเป็นพัน : In Thousands

สถานภาพแรงงาน	รวม	เคยสมรส Ever-Married				LABOR FORCE STATUS		
		โสด Single	สมรส Married	หม้าย Widowed	หย่า Divorced	แยกกันอยู่ Separated	ไม่ทราบ Unknown	
ยอดรวม	7,428.6	2,693.4	4,045.5	381.4	130.6	177.7	-	TOTAL
กำลังแรงงานรวม	5,296.4	1,846.3	3,091.5	113.1	103.1	142.5	-	Total Labor Force
1. กำลังแรงงานปัจจุบัน	5,291.9	1,841.8	3,091.5	113.1	103.1	142.5	-	1. Current labor force
1.1 ผู้มีงานทำ	5,243.2	1,805.0	3,081.3	112.2	103.1	141.6	-	1.1 Employed
- ทำงาน	5,235.4	1,801.8	3,077.7	111.2	103.1	141.6	-	- At work
- ไม่ทำงานแต่มีงานประจำ	7.7	3.2	3.6	1.0	-	-	-	- With job but not at work
1.2 ผู้ว่างงาน	48.8	36.8	10.2	0.9	-	0.8	-	1.2 Unemployed
- หางานทำ	12.0	10.0	2.0	-	-	-	-	- Looking for work
- ไม่หางานทำ/พร้อมที่จะทำงาน	36.8	26.8	8.3	0.9	-	0.8	-	- Not looking/available for work
2. กำลังแรงงานที่รอฤดูกาล	4.5	4.5	-	-	-	-	-	2. Seasonally inactive labor force
ผู้ไม่อยู่ในกำลังแรงงาน	2,132.1	847.1	954.0	268.4	27.5	35.2	-	Persons not in Labor Force
1. ทำงานบ้าน	649.9	60.2	521.8	39.1	11.3	17.6	-	1. Household work
2. เรียนหนังสือ	588.7	584.4	4.4	-	-	-	-	2. Studies
3. ยังเด็ก ขรา/ไม่สามารถทำงานได้	511.9	69.2	239.0	185.5	9.4	8.8	-	3. Too young/old/incapable of work
4. อื่น ๆ	381.5	133.3	188.9	43.8	6.8	8.8	-	4. Others

ตารางที่ 2 จำนวนประชากรอายุ 15 ปีขึ้นไป จำแนกตามสถานภาพสมรส สถานภาพแรงงาน และเพศ กรุงเทพมหานคร
TABLE 2 POPULATION 15 YEARS AND OVER BY MARITAL STATUS, LABOR FORCE STATUS AND SEX, BANGKOK

ไตรมาสที่ 2/2557 : Quarter 2/2014

หน่วยเป็นพัน : In Thousands

สถานภาพแรงงาน	รวม					เคยสมรส Ever-Married			LABOR FORCE STATUS
	Total	โสด Single	สมรส Married	หม้าย Widowed	หย่า Divorced	แยกกันอยู่ Separated	ไม่ทราบ Unknown		
ชาย	3,572.4	1,335.1	2,063.6	74.4	41.2	58.1	-	MALE	
กำลังแรงงานรวม	2,816.0	929.7	1,781.7	23.4	34.5	46.7	-	Total Labor Force	
1. กำลังแรงงานปัจจุบัน	2,813.3	927.0	1,781.7	23.4	34.5	46.7	-	1. Current labor force	
1.1 ผู้มีงานทำ	2,785.7	909.0	1,773.0	22.5	34.5	46.7	-	1.1 Employed	
- ทำงาน	2,781.9	908.0	1,771.2	21.6	34.5	46.7	-	- At work	
- ไม่ทำงานแต่มีงานประจำ	3.8	1.1	1.8	1.0	-	-	-	- With job but not at work	
1.2 ผู้ว่างงาน	27.6	18.0	8.7	0.9	-	-	-	1.2 Unemployed	
- หางานทำ	7.8	5.8	2.0	-	-	-	-	- Looking for work	
- ไม่หางานทำ/พร้อมที่จะทำงาน	19.9	12.2	6.8	0.9	-	-	-	- Not looking/available for work	
2. กำลังแรงงานที่รอฤดูกาล	2.7	2.7	-	-	-	-	-	2. Seasonally inactive labor force	
ผู้ไม่อยู่ในกำลังแรงงาน	756.3	405.3	281.9	51.0	6.7	11.4	-	Persons not in Labor Force	
1. ทำงานบ้าน	26.1	11.6	12.2	1.5	0.3	0.4	-	1. Household work	
2. เรียนหนังสือ	286.7	285.0	1.7	-	-	-	-	2. Studies	
3. ยังเด็ก ขรา/ไม่สามารถทำงานได้	218.1	35.9	136.3	36.3	4.8	4.7	-	3. Too young/old/incapable of work	
4. อื่น ๆ	225.5	72.8	131.7	13.1	1.6	6.3	-	4. Others	
หญิง	3,856.2	1,358.3	1,981.9	307.1	89.4	119.6	-	FEMALE	
กำลังแรงงานรวม	2,480.4	916.6	1,309.8	89.7	68.6	95.8	-	Total Labor Force	
1. กำลังแรงงานปัจจุบัน	2,478.6	914.8	1,309.8	89.7	68.6	95.8	-	1. Current labor force	
1.1 ผู้มีงานทำ	2,457.5	896.0	1,308.3	89.7	68.6	95.0	-	1.1 Employed	
- ทำงาน	2,453.5	893.9	1,306.4	89.7	68.6	95.0	-	- At work	
- ไม่ทำงานแต่มีงานประจำ	4.0	2.1	1.9	-	-	-	-	- With job but not at work	
1.2 ผู้ว่างงาน	21.1	18.8	1.5	-	-	0.8	-	1.2 Unemployed	
- หางานทำ	4.2	4.2	-	-	-	-	-	- Looking for work	
- ไม่หางานทำ/พร้อมที่จะทำงาน	16.9	14.6	1.5	-	-	0.8	-	- Not looking/available for work	
2. กำลังแรงงานที่รอฤดูกาล	1.8	1.8	-	-	-	-	-	2. Seasonally inactive labor force	
ผู้ไม่อยู่ในกำลังแรงงาน	1,375.8	441.7	672.2	217.4	20.8	23.8	-	Persons not in Labor Force	
1. ทำงานบ้าน	623.9	48.5	509.6	37.6	11.0	17.2	-	1. Household work	
2. เรียนหนังสือ	302.0	299.4	2.7	-	-	-	-	2. Studies	
3. ยังเด็ก ขรา/ไม่สามารถทำงานได้	293.8	33.3	102.7	149.1	4.6	4.1	-	3. Too young/old/incapable of work	
4. อื่น ๆ	156.0	60.5	57.2	30.7	5.1	2.5	-	4. Others	

ตารางที่ 3 จำนวนประชากรอายุ 15 ปีขึ้นไป จำแนกตามระดับการศึกษาที่สำเร็จ สถานภาพแรงงาน กรุงเทพมหานคร

TABLE 3 POPULATION 15 YEARS AND OVER BY LEVEL OF EDUCATIONAL ATTAINMENT, LABOR FORCE STATUS, BANGKOK

ไตรมาสที่ 2/2557 : Quarter 2/2014

หน่วยเป็นพัน : In Thousands

สถานภาพแรงงาน	รวม	ไม่มี การศึกษา	ต่ำกว่า ประถมศึกษา	ต่ำกว่า Elementary	ประถมศึกษา Elementary	มัธยมศึกษา ตอนต้น Lower Secondary	มัธยมศึกษาตอนปลาย Upper Secondary Level				อุดมศึกษา Higher Level			ไม่ทราบ อื่นๆ ^{1/}	LABOR FORCE STATUS
							สายสามัญ General/ Academic	สายอาชีพ Vocational	สาขาวิชา- การศึกษา Teacher Training	สาขาวิชา- การศึกษ Academic Education	สายวิชาชีพ Higher Technical Education	สายวิชา- การศึกษา Teacher Training			
													สายสามัญ Academic		
ยอดรวม	7,428.6	214.7	723.8	1,202.0	1,169.6	1,076.6	396.0	-	2,092.1	393.7	105.2	0.6	54.3	TOTAL	
กำลังแรงงานรวม	5,296.4	129.1	391.9	902.4	764.9	615.1	301.4	-	1,765.5	311.8	74.1	-	40.3	Total Labor Force	
1. กำลังแรงงานปัจจุบัน	5,291.9	129.1	391.3	901.8	764.9	613.7	301.4	-	1,763.7	311.8	74.1	-	40.3	1. Current labor force	
1.1 ผู้มีงานทำ	5,243.2	127.2	390.8	898.7	752.5	605.4	299.9	-	1,742.5	311.8	74.1	-	40.3	1.1 Employed	
- ทำงาน	5,235.4	127.2	389.4	898.2	751.4	604.3	299.9	-	1,739.0	311.8	74.1	-	40.3	- At work	
- ไม่ทำงานแต่มีงานประจำ	7.7	-	1.4	0.5	1.2	1.2	-	-	3.5	-	-	-	-	- With job but not at work	
1.2 ผู้ว่างงาน	48.8	1.9	0.5	3.1	12.4	8.3	1.5	-	21.2	-	-	-	-	1.2 Unemployed	
- หางานทำ	12.0	-	-	-	4.8	1.2	-	-	6.0	-	-	-	-	- Looking for work	
- ไม่ทำงานทำ/พร้อมที่จะทำงาน	36.8	1.9	0.5	3.1	7.5	7.1	1.5	-	15.2	-	-	-	-	- Not looking/available for work	
2. กำลังแรงงานที่รอฤดูกาล	4.5	-	0.6	0.6	-	1.5	-	-	1.8	-	-	-	-	2. Seasonally inactive labor force	
ผู้ไม่อยู่ในกำลังแรงงาน	2,132.1	85.7	331.9	299.6	404.8	461.4	94.6	-	326.7	81.9	31.1	0.6	13.9	Persons not in Labor Force	
1. ทำงานบ้าน	649.9	13.2	108.7	131.9	98.7	84.6	42.0	-	120.6	36.6	10.9	-	2.7	1. Household work	
2. เรียนหนังสือ	588.7	-	-	40.2	207.9	298.2	16.3	-	17.7	8.4	-	-	-	2. Studies	
3. ยังเด็ก/ชร่า/ไม่สามารถทำงานได้	511.9	71.4	195.4	100.6	40.4	33.9	13.7	-	37.5	11.5	5.8	0.6	1.1	3. Too young/old/incapable of work	
4. อื่น ๆ	381.5	1.0	27.7	26.9	57.7	44.8	22.6	-	150.9	25.5	14.4	-	10.1	4. Others	

1/ รวมอาชีพระยะสั้น 1/ Including Short Course Vocational

ตารางที่ 3 จำนวนประชากรอายุ 15 ปีขึ้นไป จำแนกตามระดับการศึกษาที่สำเร็จ สถานภาพแรงงาน และเพศ กรุงเทพมหานคร

TABLE 3 POPULATION 15 YEARS AND OVER BY LEVEL OF EDUCATIONAL ATTAINMENT, LABOR FORCE STATUS AND SEX, BANGKOK

ไตรมาสที่ 2/2557 : Quarter 2/2014

หน่วยเป็นพัน : in Thousands

สถานภาพแรงงาน	รวม	ไม่มี การศึกษา	ต่ำกว่า ประถมศึกษา	ประถมศึกษา	มัธยมศึกษา ตอนต้น	มัธยมศึกษาตอนปลาย						LABOR FORCE STATUS		
						Upper Secondary Level			Higher Level				อื่นๆ ^{1/}	ไม่ทราบ
						ไม่มี การศึกษา	ต่ำกว่า ประถมศึกษา	ประถมศึกษา	มัธยมศึกษา ตอนต้น	มัธยมศึกษา ตอนต้น	มัธยมศึกษา ตอนต้น			
None	Elementary	Elementary	Secondary	Secondary	General/ Academic	Vocational	Teacher Training	Academic	Technical Education	Teacher Training	Others	Unknown		
ชาย	3,572.4	90.6	293.9	580.3	647.7	545.1	207.9	-	924.8	219.6	35.6	0.6	26.4	MALE
กำลังแรงงานรวม	2,816.0	66.7	201.8	487.6	480.0	360.7	170.9	-	815.2	187.6	25.2	-	20.5	Total Labor Force
1. กำลังแรงงานปัจจุบัน	2,813.3	66.7	201.2	487.0	480.0	359.2	170.9	-	815.2	187.6	25.2	-	20.5	1. Current labor force
1.1 ผู้มีงานทำ	2,785.7	66.7	201.2	484.4	474.3	352.0	169.4	-	804.5	187.6	25.2	-	20.5	1.1 Employed
- ทำงาน	2,781.9	66.7	200.7	483.9	473.9	351.5	169.4	-	802.8	187.6	25.2	-	20.5	- At work
- ไม่ทำงานแต่มีงานประจำ	3.8	-	0.6	0.5	0.4	0.6	-	-	1.7	-	-	-	-	- With job but not at work
1.2 ผู้ว่างงาน	27.6	-	-	2.6	5.7	7.2	1.5	-	10.7	-	-	-	-	1.2 Unemployed
- ทำงานทำ	7.8	-	-	-	1.5	1.2	-	-	5.1	-	-	-	-	- Looking for work
- ไม่ทำงานทำ/พร้อมที่จะทำงาน	19.9	-	-	2.6	4.2	6.0	1.5	-	5.6	-	-	-	-	- Not looking/available for work
2. กำลังแรงงานที่ออกตลาด	2.7	-	0.6	0.6	-	1.5	-	-	-	-	-	-	-	2. Seasonally inactive labor force
ผู้ไม่อยู่ในกำลังแรงงาน	756.3	23.9	92.1	92.7	167.8	184.5	37.0	-	109.6	32.0	10.4	0.6	6.0	Persons not in Labor Force
1. ทำงานบ้าน	26.1	0.2	4.8	5.4	4.2	1.6	1.5	-	5.4	3.0	-	-	-	1. Household work
2. เรียนหนังสือ	286.7	-	-	21.9	97.2	145.7	8.1	-	11.3	2.5	-	-	-	2. Studies
3. ยึดถือ ขร/ไม่สามารถทำงานได้	218.1	23.2	67.3	47.8	26.6	11.9	10.7	-	20.4	6.8	2.9	0.6	-	3. Too young/old/incapable of work
4. อื่น ๆ	225.5	0.5	20.1	17.6	39.8	25.3	16.8	-	72.4	19.8	7.5	-	6.0	4. Others
หญิง	3,856.2	124.2	429.9	621.7	521.9	531.5	188.1	-	1,167.3	174.2	69.6	-	27.9	FEMALE
กำลังแรงงานรวม	2,480.4	62.4	190.1	414.8	284.9	254.5	130.5	-	950.2	124.2	48.9	-	19.9	Total Labor Force
1. กำลังแรงงานปัจจุบัน	2,478.6	62.4	190.1	414.8	284.9	254.5	130.5	-	948.4	124.2	48.9	-	19.9	1. Current labor force
1.1 ผู้มีงานทำ	2,457.5	60.5	189.6	414.3	278.2	253.4	130.5	-	937.9	124.2	48.9	-	19.9	1.1 Employed
- ทำงาน	2,453.5	60.5	188.8	414.3	277.5	252.8	130.5	-	936.2	124.2	48.9	-	19.9	- At work
- ไม่ทำงานแต่มีงานประจำ	4.0	-	0.8	-	0.8	0.6	-	-	1.8	-	-	-	-	- With job but not at work
1.2 ผู้ว่างงาน	21.1	1.9	0.5	0.5	6.7	1.1	-	-	10.5	-	-	-	-	1.2 Unemployed
- ทำงานทำ	4.2	-	-	-	3.3	-	-	-	0.9	-	-	-	-	- Looking for work
- ไม่ทำงานทำ/พร้อมที่จะทำงาน	16.9	1.9	0.5	0.5	3.4	1.1	-	-	9.6	-	-	-	-	- Not looking/available for work
2. กำลังแรงงานที่ออกตลาด	1.8	-	-	-	-	-	-	-	1.8	-	-	-	-	2. Seasonally inactive labor force
ผู้ไม่อยู่ในกำลังแรงงาน	1,375.8	61.7	239.8	207.0	237.0	277.0	57.6	-	217.1	49.9	20.7	-	8.0	Persons not in Labor Force
1. ทำงานบ้าน	623.9	13.0	104.0	126.5	94.5	83.1	40.6	-	115.1	33.6	10.9	-	2.7	1. Household work
2. เรียนหนังสือ	302.0	-	-	18.3	110.7	152.5	8.2	-	6.5	5.9	-	-	-	2. Studies
3. ยึดถือ ขร/ไม่สามารถทำงานได้	293.8	48.2	128.2	52.8	13.9	22.0	3.0	-	17.0	4.7	2.9	-	1.1	3. Too young/old/incapable of work
4. อื่น ๆ	156.0	0.6	7.7	9.3	17.9	19.5	5.9	-	78.5	5.7	6.9	-	4.2	4. Others

1/ รวมอาชีพในระยะสั้น

1/

ตารางที่ 4 จำนวนผู้มีงานทำ จำแนกตามระดับการศึกษาที่สำเร็จ อาชีพ กรุงเทพมหานคร

TABLE 4 EMPLOYED PERSONS BY LEVEL OF EDUCATIONAL ATTAINMENT, OCCUPATION, BANGKOK

ไตรมาสที่ 2/2557 : Quarter 2/2014

หน่วยเป็นพัน : in Thousands

อาชีพ	รวม	ไม่มี การศึกษา	ต่ำกว่า ประถมศึกษา	ประถมศึกษา	มัธยมศึกษาตอนปลาย				อุดมศึกษา			ไม่ทราบ	อื่นๆ ^{1/}	OCCUPATION
					None	Elementary	Elementary	Less than	ต่ำกว่า ประถมศึกษา	ประถมศึกษา ตอนต้น	มัธยมศึกษา ตอนต้น			
ยอดรวม	5,243.2	127.2	390.8	898.7	752.5	605.4	299.9	-	1,742.5	311.8	74.1	-	40.3	TOTAL
1. ผู้จัดการ ข้าราชการระดับอาวุโส และผู้บังคับบัญชา	450.1	2.3	5.7	26.6	21.5	16.6	18.1	-	322.6	33.4	2.1	-	1.4	1. managers, senior officials and Legislators
2. ผู้ประกอบวิชาชีพด้านต่างๆ	575.7	-	0.9	4.0	12.1	17.3	10.2	-	473.0	19.6	38.4	-	0.5	2. Professionals
3. เจ้าหน้าที่เทคนิคและผู้ประกอบวิชาชีพ ที่เกี่ยวข้องกับด้านต่างๆ	539.4	-	10.1	14.5	15.6	40.7	41.0	-	354.0	52.7	9.7	-	1.2	3. Technicians and associate professionals
4. เสมียน	470.6	1.1	9.5	16.7	45.5	65.3	36.2	-	234.9	45.4	11.2	-	4.8	4. Clerks
5. พนักงานบริการและผู้จำหน่ายสินค้า	1,366.6	54.1	143.5	256.3	238.0	220.3	98.0	-	245.9	84.9	10.6	-	15.0	5. Service workers and sell goods
6. ผู้ปฏิบัติงานที่มีฝีมือในด้านการเกษตร ป่านไม้ และประมง	39.7	0.6	11.3	11.4	2.2	10.7	1.3	-	2.1	-	-	-	-	6. Skilled agricultural forest and fishery workers
7. ช่างฝีมือ และผู้ปฏิบัติงานที่เกี่ยวข้อง	675.9	15.1	58.8	208.6	145.4	93.1	38.7	-	57.6	49.6	1.8	-	7.2	7. Craft and associate professionals
8. ผู้ควบคุมเครื่องจักรโรงงานและเครื่องจักร และผู้ปฏิบัติงานด้านการผลิตประกอบ	609.2	20.5	69.5	176.4	166.8	91.8	44.1	-	17.9	19.4	-	-	2.9	8. Plant and machine controllers and assemblers
9. ผู้ประกอบอาชีพทางพื้นฐาน	471.8	33.5	81.4	181.0	99.9	47.6	11.1	-	8.0	4.8	0.4	-	4.0	9. Elementary occupations
10. คนงานซึ่งมิได้จำแนกไว้ในหมวดอื่น	44.2	-	-	3.4	5.5	2.1	1.2	-	26.5	2.0	-	-	3.4	10. Workers not classifiable by occupation

^{1/} รวมอาชีพระยะสั้น 1/ Including Short Course Vocational

ตารางที่ 4 จำนวนผู้มีงานทำ จำแนกตามระดับการศึกษาที่สำเร็จ อาชีพ และเพศ กรุงเทพมหานคร
TABLE 4 EMPLOYED PERSONS BY LEVEL OF EDUCATIONAL ATTAINMENT, OCCUPATION AND SEX, BANGKOK

ไตรมาสที่ 2/2557 : Quarter 2/2014

หน่วยเป็นพัน : in Thousands

อาชีพ Occupation	รวม Total	ไม่มี การศึกษา None	ต่ำกว่า ประถมศึกษา Less than Elementary	ประถมศึกษา Elementary	มัธยมศึกษา ตอนต้น Lower Secondary	มัธยมศึกษาตอนปลาย Upper Secondary Level				อุดมศึกษา Higher Level		ไม่ทราบ Unknown	อื่นๆ Others	OCCUPATION
						สามัญ General/ Academic	สายอาชีพ Vocational	สายวิชา- การศึกษา Teacher Training	สายวิชา- การศึกษา Teacher Training	สายวิชาชีพ Technical Education	สายวิชา- การศึกษา Teacher Training			
ชาย	2,785.7	66.7	201.2	484.4	474.3	352.0	169.4	804.5	187.6	25.2	-	20.5	MALE	
1. ผู้จัดการ ข้าราชการระดับอาวุโส และผู้บัญชาการกองพล	253.7	1.0	1.4	19.6	17.3	11.9	13.2	167.0	20.8	1.5	-	-	1. managers, senior officials and Legislators	
2. ผู้ประกอบวิชาชีพด้านต่างๆ	277.0	-	0.9	1.3	9.7	9.8	5.7	232.3	8.3	8.6	-	0.5	2. Professionals	
3. เจ้าหน้าที่เทคนิคและผู้ประกอบวิชาชีพ ที่เกี่ยวข้องกับด้านต่างๆ	238.2	-	7.3	7.7	8.6	21.5	22.6	135.7	32.2	2.7	-	-	3. Technicians and associate professionals	
4. เสมียน	167.9	-	4.9	7.2	22.5	30.8	15.6	66.6	13.9	5.8	-	0.7	4. Clerks	
5. พนักงานบริการและผู้จำหน่ายสินค้า	641.7	28.8	55.3	114.3	119.3	110.1	39.0	121.4	43.0	4.7	-	5.8	5. Service workers and sell goods	
6. ผู้ปฏิบัติงานที่มีฝีมือในด้านเกษตร ปศุสัตว์ และประมง	26.1	-	6.1	8.5	2.2	8.0	1.3	-	-	-	-	-	6. Skilled agricultural forest and fishery workers	
7.ช่างฝีมือ และผู้ปฏิบัติงานที่เกี่ยวข้อง	512.6	12.9	43.4	142.4	117.3	62.5	31.4	50.3	45.7	1.8	-	4.9	7. Craft and associate professionals	
8. ผู้ควบคุมเครื่องจักรโรงงานและเครื่องจักร และผู้ปฏิบัติงานด้านการประกอบ	471.7	12.4	58.7	124.9	127.4	76.8	37.0	13.3	18.2	-	-	2.9	8. Plant and machine controllers and assemblers	
9. ผู้ประกอบอาชีพงานพื้นฐาน	171.1	11.4	23.3	56.9	47.1	18.6	2.4	4.7	3.5	-	-	3.3	9. Elementary occupations	
10. คนงานซึ่งมีฝีมือแต่ไม่รวมก่อน	25.8	-	-	1.7	3.0	2.1	1.2	13.3	2.0	-	-	2.5	10. Workers not classifiable by occupation	
หญิง	2,457.5	60.5	189.6	414.3	278.2	253.4	130.5	937.9	124.2	48.9	-	19.9	FEMALE	
1. ผู้จัดการ ข้าราชการระดับอาวุโส และผู้บัญชาการกองพล	196.4	1.2	4.3	7.0	4.3	4.7	4.9	155.6	12.6	0.6	-	1.4	1. managers, senior officials and Legislators	
2. ผู้ประกอบวิชาชีพด้านต่างๆ	298.7	-	-	2.7	2.4	7.4	4.5	240.7	11.3	29.8	-	-	2. Professionals	
3. เจ้าหน้าที่เทคนิคและผู้ประกอบวิชาชีพ ที่เกี่ยวข้องกับด้านต่างๆ	301.2	-	2.8	6.8	7.0	19.2	18.4	218.3	20.4	7.0	-	1.2	3. Technicians and associate professionals	
4. เสมียน	302.7	1.1	4.7	9.5	22.9	34.5	20.7	168.4	31.5	5.4	-	4.2	4. Clerks	
5. พนักงานบริการและผู้จำหน่ายสินค้า	724.9	25.3	88.2	141.9	118.7	110.3	59.0	124.5	41.9	5.8	-	9.3	5. Service workers and sell goods	
6. ผู้ปฏิบัติงานที่มีฝีมือในด้านเกษตร ปศุสัตว์ และประมง	13.6	0.6	5.3	2.9	-	2.7	-	2.1	-	-	-	-	6. Skilled agricultural forest and fishery workers	
7.ช่างฝีมือ และผู้ปฏิบัติงานที่เกี่ยวข้อง	163.4	2.2	15.5	66.2	28.2	30.6	7.3	7.3	4.0	-	-	2.3	7. Craft and associate professionals	
8. ผู้ควบคุมเครื่องจักรโรงงานและเครื่องจักร และผู้ปฏิบัติงานด้านการประกอบ	137.5	8.0	10.8	51.5	39.4	15.0	7.1	4.6	1.2	-	-	-	8. Plant and machine controllers and assemblers	
9. ผู้ประกอบอาชีพงานพื้นฐาน	300.7	22.1	58.2	124.1	52.9	29.0	8.7	3.3	1.4	0.4	-	0.8	9. Elementary occupations	
10. คนงานซึ่งมีฝีมือแต่ไม่รวมก่อน	18.4	-	-	1.7	2.6	-	-	13.2	-	-	-	0.9	10. Workers not classifiable by occupation	

1/ รวมอาชีพระยะสั้น 1/ Including Short Course Vocational

ตารางที่ 5 จำนวนผู้จ้างทำ จำแนกตามระดับการศึกษาที่สำเร็จ อุตสาหกรรม กรุงเทพมหานคร

TABLE 5 EMPLOYED PERSONS BY LEVEL OF EDUCATIONAL ATTAINMENT, INDUSTRY, BANGKOK

ไตรมาสที่ 2/2557 : Quarter 2/2014

หน่วยเป็นพัน : In Thousands

อุตสาหกรรม	รวม	ไม่มี การศึกษา	ต่ำกว่า ประถมศึกษา	ประถมศึกษา	มัธยมศึกษาตอนปลาย				อุดมศึกษา				อื่นๆ ที่ ไม่ทราบ	INDUSTRY	
					Elementary	Less than Elementary	ระดับ ต้น	Upper Secondary Level		Higher Level		Others			Unknown
								Elementary	Secondary	General/ Academic	Vocational				
อุตสาหกรรม	5,243.2	127.2	390.8	898.7	752.5	605.4	299.9	-	1,742.5	311.8	74.1	-	40.3	TOTAL	
1.เกษตรกรรม การป่าไม้ และการประมง	33.0	-	11.3	10.0	1.5	7.3	0.8	-	2.1	-	-	-	-	1. Agriculture, forestry and fishing	
2.การทำเหมืองแร่ และเหมืองหิน	1.1	-	-	-	-	-	-	-	1.1	-	-	-	-	2. Mining and quarrying	
3. การผลิต	1,140.5	31.7	80.3	264.9	209.3	139.5	61.1	-	284.3	52.4	8.5	-	8.6	3. Manufacturing	
4. ไฟฟ้า ก๊าซ ไอน้ำและระบบปรับอากาศ	18.4	-	-	-	0.5	0.8	-	-	13.1	4.0	-	-	-	4. Electricity, gas, steam and air conditioning supply	
5. การจัดการน้ำ การจัดการและการบำบัดน้ำเสีย ของเสีย และสิ่งปฏิกูล	38.8	2.4	5.8	9.7	-	12.2	0.9	-	5.2	2.6	-	-	-	5. Water supply; sewerage, waste management and remediation activities	
6. การก่อสร้าง	264.3	13.7	29.6	76.7	40.9	14.7	12.7	-	55.7	16.8	0.9	-	2.5	6. Construction	
7. การขายส่ง และการขายปลีก การซ่อมยานยนต์	1,210.4	9.3	96.7	176.0	149.4	166.1	88.3	-	412.9	92.2	12.1	-	7.5	7. Wholesale and retail trade; repair of motor vehicles and motorcycles	
8. การขนส่ง และสถานที่เก็บสินค้า	407.1	4.9	37.9	71.8	91.9	57.8	24.6	-	88.0	25.0	2.4	-	2.9	8. Transportation and storage	
9. ที่พักแรมและบริการด้านอาหาร	563.1	45.4	59.0	133.4	94.7	67.9	37.6	-	87.3	24.9	3.3	-	9.6	9. Accommodation and food service activities	
10. ข้อมูลข่าวสารและการสื่อสาร	139.4	-	0.5	0.6	3.7	7.1	8.1	-	110.1	7.9	1.4	-	-	10. Information and communication	
11.กิจกรรมทางการเงินและการประกันภัย	214.8	-	2.4	2.2	2.9	12.6	10.5	-	161.0	17.8	5.4	-	-	11. Financial and insurance activities	
12. กิจกรรมอสังหาริมทรัพย์	55.3	0.8	5.7	8.1	8.0	3.6	0.9	-	24.8	3.5	-	-	-	12. Real estate activities	
13. กิจกรรมทางวิชาชีพ วิทยาศาสตร์ และเทคนิค	152.4	-	1.9	4.1	13.1	4.3	8.2	-	110.7	9.1	0.5	-	0.5	13. Professional, scientific and technical activities	
14. กิจกรรมการบริหารและการสนับสนุน	196.5	-	17.5	51.9	38.7	15.8	14.3	-	45.8	12.2	-	-	0.3	14. Administrative and support service activities	
15. การบริหารราชการ การป้องกันประเทศ การประกันสังคม	225.1	-	4.7	11.2	14.3	25.7	12.6	-	131.8	20.5	4.3	-	-	15. Public administration and defence; compulsory social security	
16. การศึกษา	151.7	0.6	4.7	6.0	10.8	5.9	2.8	-	86.1	3.1	31.1	-	0.7	16. Education	
17. กิจกรรมด้านสุขภาพและงานสังคมสงเคราะห์	101.7	0.3	0.9	7.0	8.0	18.8	4.1	-	52.5	8.3	1.8	-	-	17. Human health and social work activities	
18. ศิลปะ ความบันเทิง และนันทนาการ	34.9	0.7	2.6	2.0	7.7	5.5	4.2	-	11.1	1.2	-	-	-	18. Arts, entertainment and recreation	
19. กิจกรรมบริการด้านอื่น ๆ	139.8	2.6	8.7	20.1	38.1	30.1	5.5	-	23.8	8.9	0.7	-	1.3	19. Other service activities	
20. กิจกรรมการจ้างงานในครัวเรือนส่วนบุคคล การผลิตสินค้าและบริการที่ซื้อเองเพื่อใช้ในครัวเรือน	101.5	14.9	19.4	38.4	13.3	7.7	1.6	-	3.4	-	0.8	-	1.9	20. Activities of households as employers; undifferentiated goods and services-producing activities of households for own use	
21. กิจกรรมขององค์กรระหว่างประเทศ	3.8	-	-	-	-	-	-	-	3.1	-	0.8	-	-	21. Activities of extraterritorial organizations and bodies	
22. ไม่ทราบ	49.7	-	1.2	4.6	5.5	2.1	1.2	-	28.8	1.7	-	-	4.6	22. Unknown	

1/ รวมอาชีพระยะสั้น 1/ Including Short Course Vocational

ตารางที่ 5 จำนวนผู้มีงานทำ จำแนกตามระดับการศึกษาที่สำเร็จ อุตสาหกรรม และเพศ กรุงเทพมหานคร

TABLE 5 EMPLOYED PERSONS BY LEVEL OF EDUCATIONAL ATTAINMENT, INDUSTRY AND SEX, BANGKOK

อุตสาหกรรม Industry	รวม Total	ไม่มี การศึกษา None	ต่ำกว่า ประถมศึกษา Less than Elementary	ประถมศึกษา Elementary	มัธยมศึกษา ตอนต้น Lower Secondary	มัธยมศึกษาตอนปลาย Upper Secondary Level				อุดมศึกษา Higher Level				ไม่ทราบ Unknown	INDUSTRY
						มัธยมศึกษา ตอนต้น Lower Secondary	มัธยมศึกษา สามัญ General/ Academic	สายอาชีพ ศึกษา Vocational Training	สายวิชา- การศึกษา Teacher Training	สายอาชีพ ศึกษา Higher Technical Education	สายวิชา- การศึกษา Teacher Training	สายวิชา- การศึกษา Higher Technical Education	อื่นๆ Others		
1. เกษตรกรรม การป่าไม้ และการประมง	21.5	-	6.7	7.5	1.5	4.6	0.8	-	-	-	-	-	-	-	1. Agriculture, forestry and fishing
2. การทำเหมืองแร่ และหิน	-	-	-	-	-	-	-	-	-	-	-	-	-	-	2. Mining and quarrying
3. การผลิต	610.4	18.2	43.7	127.2	125.1	78.4	37.3	-	-	-	32.7	4.9	-	-	3. Manufacturing
4. ไฟฟ้า ก๊าซ ไอน้ำ และระบบปรับอากาศ	9.6	-	-	-	0.5	-	-	-	-	-	6.1	5.0	-	-	4. Electricity, gas, steam and air conditioning supply
5. การจัดหา น้ำ การจัดการ และกำจัดน้ำเสีย ของเสีย และสิ่งสกปรก	26.7	2.4	4.1	5.9	-	7.2	-	-	-	-	4.4	2.6	-	-	5. Water supply, sewerage, waste management and remediation activities
6. การก่อสร้าง	221.7	11.5	24.2	62.2	37.6	14.7	12.7	-	-	-	40.0	15.3	2.5	-	6. Construction
7. การขนส่ง และการขายปลีก การซ่อมยานยนต์	635.9	1.4	45.1	107.6	94.8	98.2	36.8	-	-	-	192.9	51.0	1.8	-	7. Wholesale and retail trade; repair of motor vehicles and motorcycles
8. การขนส่ง และสถานที่สินค้า	323.4	3.3	35.1	66.0	84.0	51.3	23.6	-	-	-	37.4	18.8	1.1	-	8. Transportation and storage
9. ที่พักแรมและบริการด้านอาหาร	224.9	26.7	18.0	48.2	44.7	19.7	13.9	-	-	-	38.2	10.6	0.7	-	9. Accommodation and food service activities
10. ข้อมูลข่าวสารและการสื่อสาร	85.8	-	-	0.6	3.2	4.2	7.8	-	-	-	63.7	5.5	0.9	-	10. Information and communication
11. กิจกรรมทางการเงินและการประกันภัย	97.8	-	-	0.4	1.5	9.7	6.0	-	-	-	69.1	9.6	1.6	-	11. Financial and insurance activities
12. กิจกรรมอสังหาริมทรัพย์	23.2	0.8	0.7	3.1	4.3	3.1	0.9	-	-	-	10.3	1.8	-	-	12. Real estate activities
13. กิจกรรมทางวิชาชีพ วิทยาศาสตร์ และเทคนิค	79.5	-	1.2	3.1	9.6	1.8	4.2	-	-	-	56.2	2.4	0.5	-	13. Professional, scientific and technical activities
14. กิจกรรมการบริหารและการบริการสนับสนุน	105.6	-	7.9	28.8	22.3	12.2	7.2	-	-	-	20.1	7.2	-	-	14. Administrative and support service activities
15. การบริหารราชการ การป้องกันประเทศ การประกันสังคม	115.9	-	2.2	8.4	6.8	18.1	5.9	-	-	-	59.4	13.2	2.0	-	15. Public administration and defence; compulsory social security
16. การศึกษา	51.0	-	2.7	2.2	5.9	2.8	1.5	-	-	-	27.7	1.4	6.0	0.7	16. Education
17. กิจกรรมด้านสุขภาพและงานสังคมสงเคราะห์	29.2	-	-	1.4	4.7	3.9	3.4	-	-	-	14.2	1.6	-	-	17. Human health and social work activities
18. ศิลปะ ความบันเทิง และนันทนาการ	24.8	0.7	1.6	0.3	4.8	4.6	3.4	-	-	-	8.3	1.2	-	-	18. Arts, entertainment and recreation
19. กิจกรรมบริการอื่น ๆ	55.4	-	0.8	4.4	18.1	12.9	2.8	-	-	-	7.6	8.1	-	0.7	19. Other service activities
20. กิจกรรมจ้างงานในครัวเรือน ส่วนบุคคล การผลิตสินค้าและบริการที่ขึ้นอยู่กับการใช้ครัวเรือน	19.2	1.6	6.1	5.9	2.0	2.6	-	-	-	-	1.0	-	-	-	20. Activities of households as employers; undifferentiated goods and services-producing activities of households for own use
21. กิจกรรมขององค์การระหว่างประเทศ	2.3	-	-	-	-	-	-	-	-	-	2.3	-	-	-	21. Activities of extraterritorial organizations and bodies
22. ไม่ทราบ	21.9	-	1.2	2.9	3.0	2.1	1.2	-	-	-	7.3	1.7	2.5	2.5	22. Unknown
หญิง	2,457.5	60.5	189.6	414.3	278.2	253.4	130.5	-	-	-	997.9	124.2	48.9	19.9	FEMALE
1. เกษตรกรรม การป่าไม้ และการประมง	11.5	-	4.6	2.5	-	2.7	-	-	-	-	1.7	-	-	-	1. Agriculture, forestry and fishing
2. การทำเหมืองแร่ และหิน	1.1	-	-	-	-	-	-	-	-	-	1.1	-	-	-	2. Mining and quarrying
3. การผลิต	530.1	13.5	36.6	137.7	84.3	61.0	23.8	-	-	-	146.3	19.7	3.6	-	3. Manufacturing
4. ไฟฟ้า ก๊าซ ไอน้ำ และระบบปรับอากาศ	8.8	-	-	-	-	0.8	-	-	-	-	7.0	1.0	-	-	4. Electricity, gas, steam and air conditioning supply
5. การจัดหา น้ำ การจัดการ และการบำบัดน้ำเสีย ของเสีย และสิ่งสกปรก	12.1	-	1.6	3.8	-	5.0	0.9	-	-	-	0.7	-	-	-	5. Water supply, sewerage, waste management and remediation activities
6. การก่อสร้าง	42.6	2.2	5.4	14.5	3.3	-	-	-	-	-	15.7	1.5	-	-	6. Construction
7. การขนส่ง และการขายปลีก การซ่อมยานยนต์	574.4	7.8	51.6	68.4	54.6	67.9	51.5	-	-	-	220.1	41.2	5.6	-	7. Wholesale and retail trade; repair of motor vehicles and motorcycles
8. การขนส่ง และสถานที่สินค้า	83.6	1.6	2.8	5.8	7.9	6.5	1.0	-	-	-	50.6	6.2	1.3	-	8. Transportation and storage
9. ที่พักแรมและบริการด้านอาหาร	338.2	18.7	41.0	85.2	50.0	48.1	23.7	-	-	-	49.1	14.3	2.6	-	9. Accommodation and food service activities
10. ข้อมูลข่าวสารและการสื่อสาร	53.6	-	0.5	2.9	0.3	2.9	0.3	-	-	-	46.4	2.4	0.5	-	10. Information and communication
11. กิจกรรมทางการเงินและการประกันภัย	117.0	-	2.4	1.8	1.4	3.0	4.5	-	-	-	91.9	8.2	3.8	-	11. Financial and insurance activities
12. กิจกรรมอสังหาริมทรัพย์	32.2	-	5.0	6.7	3.8	0.5	1.7	-	-	-	14.5	1.7	-	-	12. Real estate activities
13. กิจกรรมทางวิชาชีพ วิทยาศาสตร์ และเทคนิค	72.9	-	0.7	1.0	3.5	2.6	4.0	-	-	-	54.5	6.7	-	-	13. Professional, scientific and technical activities
14. กิจกรรมการบริหารและการบริการสนับสนุน	90.9	-	9.7	23.1	16.4	3.6	7.1	-	-	-	25.7	5.0	-	0.3	14. Administrative and support service activities
15. การบริหารราชการ การป้องกันประเทศ การประกันสังคม	109.1	-	2.6	2.8	7.5	7.6	6.7	-	-	-	72.5	7.3	2.3	-	15. Public administration and defence; compulsory social security
16. การศึกษา	100.7	0.6	2.0	3.7	4.9	3.1	1.3	-	-	-	58.4	1.7	25.1	-	16. Education
17. กิจกรรมด้านสุขภาพและงานสังคมสงเคราะห์	72.5	0.3	0.9	3.3	4.9	3.3	14.9	0.7	-	-	6.7	6.7	1.8	-	17. Human health and social work activities
18. ศิลปะ ความบันเทิง และนันทนาการ	10.1	2.6	1.1	1.7	2.9	0.9	0.7	-	-	-	2.8	0.8	0.8	-	18. Arts, entertainment and recreation
19. กิจกรรมบริการอื่น ๆ	84.4	2.6	7.9	15.8	20.0	17.2	2.8	-	-	-	16.1	0.8	0.7	-	19. Other service activities
20. กิจกรรมจ้างงานในครัวเรือน ส่วนบุคคล การผลิตสินค้าและบริการที่ขึ้นอยู่กับการใช้ครัวเรือน	82.3	13.3	13.3	32.5	11.4	5.1	1.6	-	-	-	2.4	-	0.8	-	20. Activities of households as employers; undifferentiated goods and services-producing activities of households for own use
21. กิจกรรมขององค์การระหว่างประเทศ	1.6	-	-	-	-	-	-	-	-	-	0.8	-	0.8	-	21. Activities of extraterritorial organizations and bodies
22. ไม่ทราบ	27.8	-	-	1.7	2.6	-	-	-	-	-	21.5	-	-	2.1	22. Unknown

รวมอาชีพระยะสั้น / Including Short Course Vocational

ตารางที่ 6 จำนวนผู้มีงานทำ จำแนกตามสถานภาพทำงาน อาชีพ กรุงเทพมหานคร

TABLE 6 EMPLOYED PERSONS BY WORK STATUS, OCCUPATION , BANGKOK

ไตรมาสที่ 2/2557 : Quarter 2/2014

หน่วยเป็นพัน : in Thousands

อาชีพ	สถานภาพการทำงาน Work Status							OCCUPATION
	รวม	นายจ้าง	ลูกจ้างรัฐบาล	ลูกจ้างเอกชน	ทำงานส่วนตัว	ช่วยธุรกิจครอบครัว	การรวมกลุ่ม	
	Total	Employer	Government Employee	Private Employee	Own Account Worker	Unpaid Family Worker	Members of Producers' Cooperatives	
ยอดรวม	5,243.2	250.9	486.5	3,081.3	1,074.4	346.2	3.9	TOTAL
1. ผู้จัดการ ข้าราชการระดับอาวุโส และผู้บริหารระดับสูง	450.1	134.0	45.0	234.7	24.6	10.2	1.7	1. managers, senior officials and Legislators
2. ผู้ประกอบวิชาชีพด้านต่างๆ	575.7	6.4	152.9	371.4	35.1	9.9	-	2. Professionals
3. เจ้าหน้าที่เทคนิคและผู้ประกอบวิชาชีพที่เกี่ยวข้องกับด้านต่างๆ	539.4	18.3	86.3	394.6	25.8	14.4	-	3. Technicians and associate professionals
4. เสมียน	470.6	0.5	84.3	360.9	7.6	17.3	-	4. Clerks
5. พนักงานบริการและผู้จำหน่ายสินค้า	1,366.6	52.6	45.4	463.2	579.1	226.3	-	5. Service workers and sell goods
6. ผู้ปฏิบัติงานที่มีฝีมือในด้านการเกษตร ป่าไม้ และประมง	39.7	1.8	2.5	6.1	24.4	4.9	-	6. Skilled agricultural forest and fishery workers
7.ช่างฝีมือ และผู้ปฏิบัติงานที่เกี่ยวข้อง	675.9	32.0	20.3	472.6	111.4	37.4	2.2	7. Craft and associate professionals
8. ผู้ควบคุมเครื่องจักรโรงงานและเครื่องจักร และผู้ปฏิบัติงานด้านการประกอบ	609.2	3.0	21.1	362.3	212.8	10.1	-	8. Plant and machine controlors and assemblers
9. ผู้ประกอบอาชีพทางพื้นฐาน	471.8	1.4	23.2	382.0	49.4	15.8	-	9. Elementary occupations
10. คนงานซึ่งไม่ได้จำแนกไว้หมวดอื่น	44.2	0.8	5.6	33.6	4.2	-	-	10. Workers not classifiable by occupation

ตารางที่ 6 จำนวนผู้มีงานทำ จำแนกตามสถานภาพทำงาน อาชีพ และเพศ กรุงเทพมหานคร
TABLE 6 EMPLOYED PERSONS BY WORK STATUS, OCCUPATION AND SEX, BANGKOK

หน่วยเป็นพัน : In Thousands

อาชีพ	สถานภาพการทำงาน Work Status							OCCUPATION
	รวม	นายจ้าง	ลูกจ้างรัฐบาล	ลูกจ้างเอกชน	Own Account Worker	ช่วยธุรกิจครอบครัว Unpaid Family Worker	การรวมกลุ่ม Members of Producers' Cooperatives	
ชาย								MALE
1. ผู้จัดการ ข้าราชการระดับอาวุโส และผู้บัญชาการกองทัพอากาศ	2,785.7	188.2	245.1	1,569.1	651.4	128.0	3.9	1. managers, senior officials and Legislators
2. ผู้ประกอบการวิชาชีพด้านต่างๆ	253.7	105.8	19.6	112.4	11.9	2.3	1.7	2. Professionals
3. เจ้าหน้าที่เทคนิคและผู้ประกอบการวิชาชีพที่เกี่ยวข้องกับด้านต่างๆ	277.0	2.4	67.6	178.3	24.8	4.0	-	3. Technicians and associate professionals
4. เสมียน	238.2	15.4	35.6	167.7	17.7	1.8	-	4. Clerks
5. พนักงานบริการและเจ้าหน้าที่สำนักงาน	167.9	0.5	29.7	130.7	0.9	6.0	-	5. Service workers and sell goods
6. ผู้ปฏิบัติงานที่มีฝีมือในด้านการเกษตร ป่าไม้ และประมง	641.7	36.4	37.4	208.9	277.7	81.2	-	6. Skilled agricultural forest and fishery workers
7.ช่างฝีมือ และผู้ปฏิบัติงานที่เกี่ยวข้อง	26.1	-	1.9	4.2	18.5	1.6	-	7. Craft and associate professionals
8. ผู้ควบคุมเครื่องจักรโรงงานและเครื่องจักร และผู้ปฏิบัติงานด้านการประกอบ	512.6	26.6	18.2	366.7	79.4	19.4	2.2	8. Plant and machine controllers and assemblers
9. ผู้ประกอบการอาชีพพื้นฐาน	471.7	0.3	18.7	250.1	197.2	5.6	-	9. Elementary occupations
10. คนงานซึ่งมีได้จำแนกไว้ในหมวดอื่น	171.1	-	10.9	132.9	21.1	6.2	-	10. Workers not classifiable by occupation
หญิง	2,457.5	62.7	241.3	1,512.2	423.0	218.2	-	FEMALE
1. ผู้จัดการ ข้าราชการระดับอาวุโส และผู้บัญชาการกองทัพอากาศ	196.4	28.2	25.4	122.3	12.7	7.9	-	1. managers, senior officials and Legislators
2. ผู้ประกอบการวิชาชีพด้านต่างๆ	298.7	4.1	85.3	193.1	10.4	5.9	-	2. Professionals
3. เจ้าหน้าที่เทคนิคและผู้ประกอบการวิชาชีพที่เกี่ยวข้องกับด้านต่างๆ	301.2	3.0	50.7	226.9	8.1	12.6	-	3. Technicians and associate professionals
4. เสมียน	302.7	-	54.6	230.2	6.7	11.2	-	4. Clerks
5. พนักงานบริการและเจ้าหน้าที่สำนักงาน	724.9	16.1	7.9	254.3	301.4	145.1	-	5. Service workers and sell goods
6. ผู้ปฏิบัติงานที่มีฝีมือในด้านการเกษตร ป่าไม้ และประมง	13.6	1.8	0.6	1.9	6.0	3.3	-	6. Skilled agricultural forest and fishery workers
7.ช่างฝีมือ และผู้ปฏิบัติงานที่เกี่ยวข้อง	163.4	5.4	2.1	105.8	32.0	18.0	-	7. Craft and associate professionals
8. ผู้ควบคุมเครื่องจักรโรงงานและเครื่องจักร และผู้ปฏิบัติงานด้านการประกอบ	137.5	2.7	2.4	112.2	15.6	4.6	-	8. Plant and machine controllers and assemblers
9. ผู้ประกอบการอาชีพพื้นฐาน	300.7	1.4	12.3	249.0	28.3	9.7	-	9. Elementary occupations
10. คนงานซึ่งมีได้จำแนกไว้ในหมวดอื่น	18.4	-	-	16.6	1.9	-	-	10. Workers not classifiable by occupation

ตารางที่ 7 จำนวนผู้มีงานทำ จำแนกตามสถานภาพทำงาน อุตสาหกรรม กรุงเทพมหานคร

TABLE 7 EMPLOYED PERSONS BY WORK STATUS, INDUSTRY, BANGKOK

ไตรมาสที่ 2/2557 : Quarter 2/2014

หน่วยเป็นพัน : In Thousands

อุตสาหกรรม	สถานภาพการทำงาน Work Status						INDUSTRY
	รวม	นายจ้าง	ลูกจ้างรัฐบาล	ลูกจ้างเอกชน	ทำงานส่วนตัว	ช่วยธุรกิจครอบครัว	
	Total	Employer	Government Employee	Private Employee	Own Account Worker	Unpaid Family Worker	
ยอดรวม	5,243.2	250.9	486.5	3,081.3	1,074.4	346.2	3.9
1 เกษตรกรรม การป่าไม้ และการประมง	33.0	2.3	-	4.6	21.9	4.3	-
2 การทำเหมืองแร่ และเหมืองหิน	1.1	-	0.5	0.6	-	-	-
3 การผลิต	1,140.5	42.6	22.9	944.9	84.9	45.2	-
4 ไฟฟ้า ก๊าซ ไอน้ำและระบบปรับอากาศ	18.4	-	15.4	3.1	-	-	-
5 การจัดหา น้ำ การจัดการและการบำบัดน้ำเสีย ของเสีย และสิ่งปฏิกูล	38.8	-	8.8	29.7	0.3	-	-
6 การก่อสร้าง	264.3	43.2	-	189.5	21.2	6.4	3.9
7. การขนส่ง และการขายปลีก การซ่อมยานยนต์	1,210.4	75.9	-	596.7	386.7	151.0	-
8. การขนส่ง และสถานที่เก็บสินค้า	407.1	10.0	39.1	158.1	191.6	8.3	-
9. ที่พักแรมและบริการด้านอาหาร	563.1	30.0	-	216.6	215.3	101.2	-
10. ข้อมูลข่าวสารและการสื่อสาร	139.4	2.7	18.7	111.9	5.6	0.5	-
11. กิจกรรมทางการเงินและการประกันภัย	214.8	0.9	30.1	177.6	6.3	-	-
12. กิจกรรมอสังหาริมทรัพย์	55.3	1.2	-	45.5	8.6	-	-
13. กิจกรรมทางวิชาชีพ วิทยาศาสตร์ และเทคนิค	152.4	12.4	7.7	116.4	14.7	1.3	-
14. กิจกรรมการบริหารและการสนับสนุน	196.5	12.8	-	153.8	16.1	13.8	-
15. การบริหารราชการ การป้องกันประเทศ การประกันสังคม	225.1	-	225.1	-	-	-	-
16. การศึกษา	151.7	3.3	72.5	62.6	11.2	2.1	-
17. กิจกรรมด้านสุขภาพและงานสังคมสงเคราะห์	101.7	0.7	37.5	61.5	2.0	-	-
18. ศิลปะ ความบันเทิง และบันเทิง การ	34.9	2.7	2.8	15.0	14.4	-	-
19. กิจกรรมบริการด้านอื่น ๆ	139.8	9.5	3.4	45.7	69.3	12.0	-
20. กิจกรรมการจ้างงานในครัวเรือนส่วนบุคคล การผลิตสินค้าและบริการที่ขึ้นเองเพื่อใช้ในครัวเรือน	101.5	-	-	101.5	-	-	-
21. กิจกรรมขององค์การระหว่างประเทศ	3.8	-	-	3.8	-	-	-
22. ไม่ทราบ	49.7	0.8	2.1	42.6	4.2	-	-

ตารางที่ 7 จำนวนผู้มีงานทำ จำแนกตามสถานภาพทำงาน อุตสาหกรรม และเพศ กรุงเทพมหานคร
TABLE 7 EMPLOYED PERSONS BY WORK STATUS, INDUSTRY AND SEX, BANGKOK METROPOLIS

ไตรมาสที่ 2/2557 : Quarter 2/2014 หน่วยเป็นพัน : In Thousands

อุตสาหกรรม Industry	สถานภาพการทำงาน Work Status					รวม Total	INDUSTRY
	นายจ้าง Employer	ลูกจ้างรัฐบาล Government Employee	ลูกจ้างเอกชน Private Employee	Own Account Worker	ครอบครัว Unpaid Family Worker		
	188.2	245.1	1,569.1	651.4	128.0	3.9	MALE
1 เกษตรกรรม การป่าไม้ และการประมง	0.5	-	3.7	1.6	1.0	-	1. Agriculture, forestry and fishing
2 การทำเหมืองแร่ และเหมืองหิน	-	-	-	-	-	-	2. Mining and quarrying
3. การผลิต	29.8	12.2	505.7	41.1	21.6	-	3. Manufacturing
4. ไฟฟ้า ก๊าซ ไอน้ำและระบบปรับอากาศ	-	7.9	1.7	-	-	-	4. Electricity, gas, steam and air conditioning supply
5. การจัดการน้ำ การจัดการและการบำบัดน้ำเสียของเสีย และสิ่งปฏิกูล	-	6.4	20.3	-	-	-	5. Water supply; sewerage, waste management and remediation activities
6. การก่อสร้าง	42.2	-	151.5	21.2	2.8	3.9	6. Construction
7. การขนส่ง และการขายปลีก การซ่อมยานยนต์	62.7	-	291.5	231.5	50.3	-	7. Wholesale and retail trade; repair of motor vehicles and motorcycles
8. การขนส่ง และสถานที่เก็บสินค้า	6.3	28.8	95.6	187.8	4.9	-	8. Transportation and storage
9. ที่พักแรมและบริการด้านอาหาร	19.7	0.8	91.4	76.7	37.0	-	9. Accommodation and food service activities
10. ข้อมูลข่าวสารและการสื่อสาร	0.5	9.1	71.8	3.6	0.5	-	10. Information and communication
11. กิจกรรมทางการเงินและการประกันภัย	85.8	12.4	82.5	2.5	-	-	11. Financial and insurance activities
12. กิจกรรมอสังหาริมทรัพย์	0.9	-	16.2	6.0	-	-	12. Real estate activities
13. กิจกรรมทางวิชาชีพ วิทยาศาสตร์ และเทคนิค	79.5	3.7	53.5	12.7	-	-	13. Professional, scientific and technical activities
14. กิจกรรมการบริหารและการบริการสนับสนุน	9.6	-	83.6	7.4	5.2	-	14. Administrative and support service activities
15. การบริหารราชการ การป้องกันประเทศ การประมง	9.4	115.9	-	-	-	-	15. Public administration and defence; compulsory social security
16. การศึกษา	2.4	28.0	16.5	4.1	-	-	16. Education
17. กิจกรรมด้านสุขภาพและงานสังคมสงเคราะห์	-	17.1	12.2	-	-	-	17. Human health and social work activities
18. ศิลปะ ความบันเทิง และนันทนาการ	2.7	1.6	11.5	9.1	-	-	18. Arts, entertainment and recreation
19. กิจกรรมบริการอื่น ๆ	-	-	21.8	29.0	4.7	-	19. Other service activities
20. กิจกรรมการจ้างงานในครัวเรือนส่วนบุคคล กายสิทธิ์สินค้าและบริการที่ทำขึ้นเองเพื่อใช้ในครัวเรือน	19.2	-	19.2	-	-	-	20. Activities of households as employees; undifferentiated goods and services-producing activities of households for own use
21. กิจกรรมขององค์กรระหว่างประเทศ	-	-	2.3	-	-	-	21. Activities of extraterritorial organizations and bodies
22. ไม่ทราบ	-	-	-	-	-	-	22. Unknown
	0.8	2.1	1.512.2	423.0	218.2	-	FEMALE
1 เกษตรกรรม การป่าไม้ และการประมง	1.8	0.9	0.9	5.5	3.3	-	1. Agriculture, forestry and fishing
2 การทำเหมืองแร่ และเหมืองหิน	-	0.5	0.6	-	-	-	2. Mining and quarrying
3. การผลิต	12.8	10.7	439.2	43.9	23.6	-	3. Manufacturing
4. ไฟฟ้า ก๊าซ ไอน้ำและระบบปรับอากาศ	-	7.5	1.3	-	-	-	4. Electricity, gas, steam and air conditioning supply
5. การจัดการน้ำ การจัดการและการบำบัดน้ำเสียของเสีย และสิ่งปฏิกูล	-	2.4	9.4	0.3	-	-	5. Water supply; sewerage, waste management and remediation activities
6. การก่อสร้าง	1.0	-	38.0	-	3.6	-	6. Construction
7. การขนส่ง และการขายปลีก การซ่อมยานยนต์	13.3	-	305.2	155.3	100.7	-	7. Wholesale and retail trade; repair of motor vehicles and motorcycles
8. การขนส่ง และสถานที่เก็บสินค้า	3.7	10.3	62.5	3.8	3.4	-	8. Transportation and storage
9. ที่พักแรมและบริการด้านอาหาร	10.3	-	125.2	138.6	64.2	-	9. Accommodation and food service activities
10. ข้อมูลข่าวสารและการสื่อสาร	1.9	9.6	40.1	2.0	-	-	10. Information and communication
11. กิจกรรมทางการเงินและการประกันภัย	0.3	17.7	95.1	3.8	-	-	11. Financial and insurance activities
12. กิจกรรมอสังหาริมทรัพย์	0.3	-	29.3	2.6	-	-	12. Real estate activities
13. กิจกรรมทางวิชาชีพ วิทยาศาสตร์ และเทคนิค	2.8	4.0	62.8	2.0	1.3	-	13. Professional, scientific and technical activities
14. กิจกรรมการบริหารและการบริการสนับสนุน	3.4	-	70.2	8.8	8.6	-	14. Administrative and support service activities
15. การบริหารราชการ การป้องกันประเทศ การประมง	-	109.1	-	-	-	-	15. Public administration and defence; compulsory social security
16. การศึกษา	1.0	44.5	46.0	7.1	2.1	-	16. Education
17. กิจกรรมด้านสุขภาพและงานสังคมสงเคราะห์	0.7	20.4	49.4	2.0	-	-	17. Human health and social work activities
18. ศิลปะ ความบันเทิง และนันทนาการ	-	1.3	3.5	5.3	-	-	18. Arts, entertainment and recreation
19. กิจกรรมบริการอื่น ๆ	9.5	3.4	23.9	40.3	7.3	-	19. Other service activities
20. กิจกรรมการจ้างงานในครัวเรือนส่วนบุคคล กายสิทธิ์สินค้าและบริการที่ทำขึ้นเองเพื่อใช้ในครัวเรือน	-	-	82.3	-	-	-	20. Activities of households as employees; undifferentiated goods and services-producing activities of households for own use
21. กิจกรรมขององค์กรระหว่างประเทศ	-	-	1.6	-	-	-	21. Activities of extraterritorial organizations and bodies
22. ไม่ทราบ	-	-	26.0	1.9	-	-	22. Unknown

ตารางที่ 8 จำนวนผู้มีงานทำ จำแนกตามอาชีพ และอุตสาหกรรม กรุงเทพมหานคร
TABLE 8 EMPLOYED PERSONS BY OCCUPATION AND INDUSTRY, BANGKOK METROPOLIS

ไตรมาสที่ 2/2557 : Quarter 2/2014

หน่วยเป็นพัน : In Thousands

อาชีพ	อุตสาหกรรม Industry													TOTAL	OCCUPATION		
	รวม	เกษตรกรรม	การป่าไม้	เหมืองแร่	การทำเหมืองหิน	การผลิต	ไฟฟ้า ก๊าซ	ไอ้ระบบปรับ	จัดหน้า กำกับน้ำเสีย	การก่อสร้าง	การขนส่ง	การขนส่ง และ	ที่พักแรมและ			ข้อมูลข่าวสาร	การเงินและ
		และการประมง		และเหมืองหิน	Manu- facturing	อากาศ	Water supply	sewerage, waste	Construction	การขายนม	การขนส่ง	สถานที่เก็บสินค้า	Accommodation	Information	Financial		
	Total	Agriculture	Mining	facturing	Electricity	Construction	whole sale&retail	and storage	food service	and communication	intermedation						
ยอดรวม	5,243.2	33.0	1.1	1,140.5	18.4	38.8	264.3	407.1	563.1	139.4	214.8						
1. ผู้จัดการ ข้าราชการระดับอาวุโส	450.1	0.5	0.6	95.6	2.3	0.7	40.3	26.1	32.4	16.9	37.3	1. managers, senior officials					
และผู้ช่วยผู้บัญชาการ												and Legislators					
2. ผู้ประกอบวิชาชีพด้านต่างๆ	575.7	-	0.5	76.3	8.2	4.4	20.1	8.1	14.3	59.1	44.8	2. Professionals					
3. เจ้าหน้าที่เทคนิคและผู้ประกอบวิชาชีพที่เกี่ยวข้องกับด้านต่างๆ	539.4	-	-	129.3	2.6	6.9	20.8	33.4	16.6	24.5	68.9	3. Technicians and associate professionals					
4. เสมียน	470.6	0.6	-	85.7	2.3	9.7	6.7	46.8	30.9	25.3	38.2	4. Clerks					
5. พนักงานบริการและผู้จำหน่ายสินค้า	1,366.6	-	-	20.8	-	-	0.5	655.6	427.4	4.9	7.7	5. Service workers and sell goods					
6. ผู้ปฏิบัติงานที่มีชื่อในด้านเกษตรกรรม ป่าไม้ และประมง	39.7	28.5	-	0.4	-	-	-	3.5	-	-	-	6. Skilled agricultural forest and fishery workers					
7. ช่างฝีมือ และผู้ปฏิบัติงานที่เกี่ยวข้อง	675.9	-	-	375.9	2.5	4.4	126.1	99.8	5.6	3.7	5.7	7. Craft and associate professionals					
8. ผู้ควบคุมเครื่องจักรโรงงานและเครื่องจักรและผู้ปฏิบัติงานด้านการประกอบ	609.2	-	-	253.6	-	3.5	10.0	42.9	235.9	4.1	8.5	8. Plant and machine controlors and assemblers					
9. ผู้ประกอบอาชีพงานพื้นฐาน	471.8	3.5	-	97.2	0.5	9.1	39.7	63.9	33.7	1.1	3.3	9. Elementary occupations					
10. คนงานซึ่งมิได้จำแนกไว้ในหมวดอื่น	44.2	-	-	5.9	-	-	-	0.5	1.0	-	0.3	10. Workers not classifiable by occupation					

ตารางที่ 8 จำนวนผู้มีงานทำ จำแนกตามอาชีพ และอุตสาหกรรม กรุงเทพมหานคร (ต่อ)
 TABLE 8 EMPLOYED PERSONS BY OCCUPATION AND INDUSTRY , BANGKOK METROPOLIS (Contd.)

หน่วยเป็นพัน : in Thousands

อาชีพ	อุตสาหกรรม(ต่อ) Industry (Contd.)										ไม่ทราบ Unknown	LAST OCCUPATION
	กิจกรรม อสังหาริมทรัพย์ Real estate activities	กิจกรรมทางวิชาชีพ วิทยาศาสตร์เทคนิค Professional, scientific technical activities	การบริหารสนับสนุน และป้องกันประเทศ Administrative support service activities	บริหารราชการ ป้องกันประเทศ Public admin- istration, defence	การศึกษา Education	กิจกรรมด้านสุขภาพ งานสังคมสงเคราะห์ Health and social work	ศิลปะ ความบันเทิง และนันทนาการ Art, entertainment	บริการ ด้านอื่นๆ Other service	งานในครัวเรือน ส่วนบุคคล Activities of household	กิจกรรมของ องค์กร Extra- territorial		
ยอดรวม	55.3	152.4	196.5	225.1	151.7	101.7	34.9	139.8	101.5	3.8	49.7	TOTAL
1. ผู้จัดการ ข้าราชการระดับอาวุโส และผู้ช่วยผู้จัดการอาวุโส	9.2	8.1	19.6	21.7	6.6	1.2	2.2	8.4	-	2.3	1.2	1. managers, senior officials and Legislators
2. ผู้ประกอบวิชาชีพชั้นต่างๆ	2.0	61.0	5.4	51.3	104.9	32.8	9.2	4.0	0.7	1.6	-	2. Professionals
3. เจ้าหน้าที่เทคนิคและผู้ประกอบวิชาชีพ ที่เกี่ยวข้องกับด้านต่างๆ	10.8	41.9	9.8	47.7	2.8	24.6	7.5	6.4	-	-	12.7	3. Technicians and associate professionals
4. เสมียน	6.2	20.0	29.7	42.1	14.8	14.5	4.2	3.7	-	-	1.5	4. Clerks
5. พนักงานบริการและผู้จำหน่ายสินค้า	19.0	4.6	61.4	25.6	12.0	18.1	7.7	59.9	17.9	-	-	5. Service workers and sell goods
6. ผู้ปฏิบัติงานที่มีฝีมือในด้านการเกษตร ป่าไม้ และประมง	-	-	3.7	1.7	-	0.9	-	-	1.2	-	-	6. Skilled agricultural forest and fishery workers
7. ช่างฝีมือ และผู้ปฏิบัติงานที่เกี่ยวข้อง	1.9	7.5	6.7	8.1	0.5	1.3	0.3	21.9	-	-	-	7. Craft and associate professionals
8. ผู้ควบคุมเครื่องจักรโรงงานและเครื่องจักร และผู้ปฏิบัติงานด้านการประกอบ	0.3	5.3	9.4	11.3	3.1	0.5	1.2	2.5	11.1	-	2.4	8. Plant and machine controls and assemblers
9. ผู้ประกอบอาชีพงานพื้นฐาน	5.9	3.3	50.9	12.5	7.2	7.9	2.6	32.4	70.6	-	-	9. Elementary occupations
10. คนงานซึ่งมิได้จำแนกไว้ในหมวดอื่น	-	0.7	-	3.2	-	-	-	0.6	-	-	31.9	10. Workers not classifiable by occupation

ตารางที่ 8 จำนวนผู้จ้างทำ งานภาคอาชีพ อุตสาหกรรมและเพศ กรุงเทพมหานคร
TABLE 8 EMPLOYED PERSONS BY OCCUPATION INDUSTRY AND SEX, BANGKOK METROPOLIS

อาชีพ Occupation	อุตสาหกรรม Industry											กิจการเงินและ การประกันภัย Financial Intermediation	ข้อมูลข่าวสาร และการสื่อสาร Information and communication	ที่พักแรมและ บริการอาหาร Accommodation and food service	การขนส่ง และ สถานที่สินค้า Transportation and storage	การขายปลีก การช้อปปิ้ง Retail trade	ไฟฟ้า ก๊าซ ไอน้ำระบบปรับอากาศ Electricity and gas supply	การศึกษาน้ำ ประปาและ น้ำเสีย Water supply sewerage, waste	ก่อสร้าง Construction	การผลิต Manufacturing	การทำ เหมืองแร่ และพลังงาน Mining	รวม Total	เพศชาย Male
	การเกษตร และปศุสัตว์ Agriculture	การป่าไม้ และเหมืองแร่ Forestry and mining	การก่อสร้าง Construction	การผลิต Manufacturing	การทำ เหมืองแร่ และพลังงาน Mining	การศึกษาน้ำ ประปาและ น้ำเสีย Water supply sewerage, waste	การก่อสร้าง Construction	การขายปลีก การช้อปปิ้ง Retail trade	การขนส่ง และ สถานที่สินค้า Transportation and storage	ที่พักแรมและ บริการอาหาร Accommodation and food service	ข้อมูลข่าวสาร และการสื่อสาร Information and communication												
1. ผู้จัดการ ข้าราชการระดับอาวุโส และผู้บังคับบัญชา และผู้บริหาร และผู้บริหาร และผู้บริหาร	21.5	-	610.4	9.6	26.7	221.7	635.9	323.4	224.9	85.8	97.8	18.2	1. managers, senior officials and Legislators	85.8	97.8	MALE							
2. ผู้ประกอบวิชาชีพชั้นต้นต่าง ๆ	0.5	-	54.7	1.7	-	36.4	63.8	14.9	17.8	8.5	18.2	1.8	1. managers, senior officials and Legislators	8.5	18.2	MALE							
3. เจ้าหน้าที่เทคนิคและผู้ประกอบวิชาชีพ ที่เกี่ยวข้องกับด้านต่าง ๆ	-	-	420	4.9	4.4	14.6	25.2	3.2	6.9	40.0	20.1	20.1	2. Professionals	40.0	20.1	MALE							
4. เสมียน	-	-	590	-	3.9	17.8	28.3	15.3	7.5	12.5	24.1	24.1	3. Technicians and associate professionals	12.5	24.1	MALE							
5. พนักงานบริการและผู้จำหน่ายสินค้า	0.6	-	40.8	-	4.3	-	25.6	23.9	12.3	13.5	16.7	16.7	4. Clerks	13.5	16.7	MALE							
6. ผู้ปฏิบัติงานที่มีฝีมือในด้านการเกษตร ป่าไม้ และประมง	-	-	9.9	-	-	0.5	326.6	11.3	168.7	3.7	4.3	4.3	5. Service workers and sell goods	3.7	4.3	MALE							
7.ช่างฝีมือ และผู้ปฏิบัติงานที่เกี่ยวข้อง	17.9	-	0.4	-	-	-	2.7	-	-	-	-	-	6. Skilled agricultural forest and fishery workers	-	-	MALE							
8. ผู้ควบคุมเครื่องจักรโรงงานและเครื่องจักร และผู้ปฏิบัติงานด้านกรบรชอบ	-	-	235.8	2.5	4.4	120.4	90.1	5.6	2.7	3.7	5.7	5.7	7. Craft and associate professionals	3.7	5.7	MALE							
9. ผู้ประกอบอาชีพทางพื้นฐาน	-	-	125.6	-	3.5	10.0	41.7	230.1	3.5	4.1	8.5	8.5	8. Plant and machine controllers and assemblers	4.1	8.5	MALE							
10. คนงานที่มีฝีมือในโรงงานอุตสาหกรรม	2.6	-	38.3	0.5	6.2	22.0	32.0	18.2	5.5	-	-	-	9. Elementary occupations	-	-	MALE							
หญิง	11.5	1.1	530.1	8.8	12.1	42.6	574.4	83.6	338.2	53.6	117.0	117.0	10. Workers not classifiable by occupation	53.6	117.0	FEMALE							
1. ผู้จัดการ ข้าราชการระดับอาวุโส และผู้บังคับบัญชา และผู้บริหาร และผู้บริหาร	-	0.6	40.9	0.6	0.7	4.0	53.1	11.2	14.6	8.4	19.2	19.2	1. managers, senior officials and Legislators	8.4	19.2	FEMALE							
2. ผู้ประกอบวิชาชีพชั้นต้นต่าง ๆ	-	0.5	34.3	3.3	-	5.5	41.9	4.9	7.4	19.1	24.7	24.7	2. Professionals	19.1	24.7	FEMALE							
3. เจ้าหน้าที่เทคนิคและผู้ประกอบวิชาชีพ ที่เกี่ยวข้องกับด้านต่าง ๆ	-	-	70.3	2.6	3.0	2.9	44.0	18.1	9.1	12.0	44.9	44.9	3. Technicians and associate professionals	12.0	44.9	FEMALE							
4. เสมียน	-	-	44.9	2.3	5.4	6.7	62.2	23.0	18.6	11.7	21.5	21.5	4. Clerks	11.7	21.5	FEMALE							
5. พนักงานบริการและผู้จำหน่ายสินค้า	-	-	10.8	-	-	-	329.0	12.4	258.7	1.2	3.5	3.5	5. Service workers and sell goods	1.2	3.5	FEMALE							
6. ผู้ปฏิบัติงานที่มีฝีมือในด้านการเกษตร ป่าไม้ และประมง	10.6	-	-	-	-	-	0.9	-	-	-	-	-	6. Skilled agricultural forest and fishery workers	-	-	FEMALE							
7.ช่างฝีมือ และผู้ปฏิบัติงานที่เกี่ยวข้อง	-	-	140.2	-	-	5.8	9.8	-	1.3	-	-	-	7. Craft and associate professionals	-	-	FEMALE							
8. ผู้ควบคุมเครื่องจักรโรงงานและเครื่องจักร และผู้ปฏิบัติงานด้านกรบรชอบ	-	-	128.0	-	-	-	1.2	5.8	0.3	-	-	-	8. Plant and machine controllers and assemblers	-	-	FEMALE							
9. ผู้ประกอบอาชีพทางพื้นฐาน	0.9	-	58.8	-	2.9	17.7	32.0	8.2	28.2	1.1	3.3	3.3	9. Elementary occupations	1.1	3.3	FEMALE							
10. คนงานที่มีฝีมือในโรงงานอุตสาหกรรม	-	-	1.9	-	-	-	0.5	-	-	-	-	-	10. Workers not classifiable by occupation	-	-	FEMALE							

ตารางที่ 8 จำนวนผู้จ้างทำ งานอุตสาหกรรม และเพศ กรุงเทพมหานคร (ต่อ)
TABLE 8 EMPLOYED PERSONS BY OCCUPATION INDUSTRY AND SEX , BANGKOK METROPOLIS (Contd.)

อาชีพ Occupation	อุตสาหกรรม (ต่อ) Industry (Contd.)											กิจกรรมของ องค์กร Extra- territorial	งานในครัวเรือน ส่วนบุคคล Activities of household	ไม่ทราบ Unknown	LAST OCCUPATION
	กิจกรรม อสังหาริมทรัพย์ Real estate activities	กิจกรรมทางวิชาชีพ วิทยาศาสตร์เทคนิค Professional, scientific technical activities	การบริหารสนับสนุน และป้องกันประเทศ Administrative and support service activities	การบริหารราชการ ป้องกันประเทศ Public admin- istration defence	การศึกษา Education	กิจกรรมด้านสุขภาพ งานสังคมสงเคราะห์ Health and social work	ศิลปะ ความบันเทิง และนันทนาการ Art, entertainment	บริการด้านอื่นๆ Other service	งานในครัวเรือน ส่วนบุคคล Activities of household	กิจกรรมของ องค์กร Extra- territorial	ไม่ทราบ Unknown				
ชาย MALE	23.2	79.5	105.6	115.9	51.0	29.2	24.8	55.4	19.2	2.3	21.9				
1. ผู้จัดการ ข้าราชการระดับอาวุโส และผู้บังคับบัญชา และผู้บริหาร และผู้บริหาร	5.3	4.6	9.8	9.2	3.1	0.5	1.2	1.5	-	2.3	-	-	-	1. managers, senior officials and Legislators	
2. ผู้ประกอบวิชาชีพชั้นต้นต่างๆ	0.7	38.3	4.8	24.3	31.7	5.7	8.5	1.1	0.7	-	-	-	-	2. Professionals	
3. เจ้าหน้าที่เทคนิคและผู้ประกอบวิชาชีพ ที่เกี่ยวข้องกันต่างๆ	5.2	17.0	5.4	19.3	1.3	11.6	6.8	0.4	-	-	3.0	-	-	3. Technicians and associate professionals	
4. เสมียน	1.9	2.6	5.7	11.7	2.5	4.0	1.9	-	-	-	-	-	-	4. Clerks	
5. พนักงานบริการและผู้จำหน่ายสินค้า	7.8	2.2	46.7	23.7	7.0	3.1	4.4	20.8	1.1	-	-	-	-	5. Service workers and sell goods workers	
6. ผู้ปฏิบัติงานที่มีชื่อในด้านการเกษตร ป่าไม้ และประมง	-	-	2.8	1.0	-	0.9	-	-	0.6	-	-	-	-	6. Skilled agricultural forest and fishery workers	
7.ช่างฝีมือ และผู้ปฏิบัติงานที่เกี่ยวข้อง	1.9	7.5	6.7	6.8	0.5	1.3	0.3	16.8	-	-	-	-	-	7. Craft and associate professionals	
8. ผู้ควบคุมเครื่องจักรโรงงานและเครื่องจักร และผู้ปฏิบัติงานด้านกระบวนการ	0.3	4.3	8.3	11.3	3.1	0.5	1.2	2.5	11.1	-	2.4	-	-	8. Plant and machine controllers and assemblers	
9. ผู้ประกอบอาชีพงานพื้นฐาน	-	2.3	15.5	5.7	1.9	1.8	0.6	12.2	5.7	-	-	-	-	9. Elementary occupations	
10. คนงานที่มีชื่อจำแนกไว้ในหมวดอื่น	-	0.7	-	3.2	-	-	-	-	-	-	16.6	-	-	10. Workers not classifiable by occupation	
หญิง FEMALE	32.2	72.9	90.9	109.1	100.7	72.5	10.1	84.4	82.3	1.6	27.8				
1. ผู้จัดการ ข้าราชการระดับอาวุโส และผู้บังคับบัญชา และผู้บริหาร	3.9	3.6	9.8	12.6	3.5	0.8	1.0	6.9	-	-	1.2	-	-	1. managers, senior officials and Legislators	
2. ผู้ประกอบวิชาชีพชั้นต้นต่างๆ	1.3	22.7	0.6	27.1	73.2	27.1	0.7	2.9	-	1.6	-	-	-	2. Professionals	
3. เจ้าหน้าที่เทคนิคและผู้ประกอบวิชาชีพ ที่เกี่ยวข้องกันต่างๆ	5.6	24.9	4.4	28.4	1.5	13.0	0.7	6.0	-	-	9.8	-	-	3. Technicians and associate professionals	
4. เสมียน	4.3	17.4	24.0	30.4	12.3	10.5	2.3	3.7	-	-	1.5	-	-	4. Clerks	
5. พนักงานบริการและผู้จำหน่ายสินค้า	11.2	2.4	14.7	1.9	5.0	15.0	3.3	39.1	16.8	-	-	-	-	5. Service workers and sell goods workers	
6. ผู้ปฏิบัติงานที่มีชื่อในด้านการเกษตร ป่าไม้ และประมง	-	-	0.9	0.6	-	-	-	-	0.6	-	-	-	-	6. Skilled agricultural forest and fishery workers	
7.ช่างฝีมือ และผู้ปฏิบัติงานที่เกี่ยวข้อง	-	-	-	1.3	-	-	-	5.0	-	-	-	-	-	7. Craft and associate professionals	
8. ผู้ควบคุมเครื่องจักรโรงงานและเครื่องจักร และผู้ปฏิบัติงานด้านกระบวนการ	-	1.1	1.1	-	-	-	-	-	-	-	-	-	-	8. Plant and machine controllers and assemblers	
9. ผู้ประกอบอาชีพงานพื้นฐาน	5.9	1.0	35.4	6.9	5.3	6.1	2.0	20.2	64.9	-	-	-	-	9. Elementary occupations	
10. คนงานที่มีชื่อจำแนกไว้ในหมวดอื่น	-	-	-	-	-	-	-	0.6	-	-	15.4	-	-	10. Workers not classifiable by occupation	

ตารางที่ 9 จำนวนผู้ปฏิบัติงาน จำนวนชั่วโมงทำงานต่อสัปดาห์ การมีเวลาเหลือพอและต้องการทำงานเพิ่มขึ้น กรุงเทพมหานคร

TABLE 9 EMPLOYED PERSONS BY OCCUPATION, HOURS WORKED PER WEEK, AVAILABILITY FOR ADDITIONAL WORK, BANGKOK METROPOLIS

หน่วยเป็นพัน : In Thousands

จำนวนชั่วโมงทำงาน และ การมีเวลาเหลือพอ และต้องการทำงานเพิ่มขึ้น	รวม	ผู้บังคับบัญชา & Managers	ผู้ประกอบอาชีพ ด้านต่างๆ	เจ้าหน้าที่เทคนิค และผู้ประกอบ วิชาชีพ	เสมียน Clerks	ผู้จำหน่ายสินค้า Service Workers	ด้านเกษตร ปศุสัตว์และประมง Agricultural & Fishery	ช่างฝีมือและผู้ปฏิบัติ งานที่เกี่ยวข้อง Craft & associat	ผู้ควบคุมเครื่องจักร งานด้านการประกอบ Plant & Machine controlors	ผู้ประกอบอาชีพ งานพื้นฐาน Elementary occupations	คนงานซึ่งมี ได้จำแนกไว้ ในหมวดอื่น Not classifiable	HOURS WORKED, AND AVAILABILITY FOR ADDITIONAL WORK
ยอดรวม	5,243.2	450.1	575.7	539.4	470.6	1,366.6	39.7	675.9	609.2	471.8	44.2	44.2
มี	4.1	-	0.8	1.2	-	0.6	-	1.5	-	-	-	Available
ไม่มี	5,239.1	450.1	574.9	538.2	470.6	1,366.0	39.7	674.4	609.2	471.8	44.2	Not available
มีงานประจำแต่ไม่ได้ทำงาน	7.7	1.1	2.2	-	0.5	1.6	1.5	0.8	-	-	-	With job not work
มี	-	-	-	-	-	-	-	-	-	-	-	Available
ไม่มี	7.7	1.1	2.2	-	0.5	1.6	1.5	0.8	-	-	-	Not available
1-9 ชั่วโมง	5.1	-	2.9	-	-	1.5	-	-	0.7	-	-	1-9 hours
มี	-	-	-	-	-	-	-	-	-	-	-	Available
ไม่มี	5.1	-	2.9	-	-	1.5	-	-	0.7	-	-	Not available
10-19 ชั่วโมง	12.5	0.9	2.8	0.5	-	3.5	-	0.5	2.1	2.3	-	10-19 hours
มี	-	-	-	-	-	-	-	-	-	-	-	Available
ไม่มี	12.5	0.9	2.8	0.5	-	3.5	-	0.5	2.1	2.3	-	Not available
20-29 ชั่วโมง	75.6	5.5	15.3	3.6	14.0	17.5	2.0	8.3	6.5	3.0	-	20-29 hours
มี	-	-	-	-	-	-	-	-	-	-	-	Available
ไม่มี	75.6	5.5	15.3	3.6	14.0	17.5	2.0	8.3	6.5	3.0	-	Not available
30-34 ชั่วโมง	95.0	6.1	22.2	18.2	6.7	16.2	4.3	4.4	12.5	4.6	-	30-34 hours
มี	-	-	-	-	-	-	-	-	-	-	-	Available
ไม่มี	95.0	6.1	22.2	18.2	6.7	16.2	4.3	4.4	12.5	4.6	-	Not available
35-39 ชั่วโมง	277.2	24.9	76.5	47.0	37.1	46.6	10.3	11.5	8.6	10.6	4.2	35-39 hours
มี	1.8	-	0.8	-	-	-	-	1.0	-	-	-	Available
ไม่มี	275.4	24.9	75.7	47.0	37.1	46.6	10.3	10.4	8.6	10.6	4.2	Not available
40-49 ชั่วโมง	3,542.9	354.9	433.8	442.5	369.9	706.4	13.3	516.2	363.8	304.0	38.2	40-49 hours
มี	1.7	-	-	1.2	-	0.6	-	-	-	-	-	Available
ไม่มี	3,541.2	354.9	433.8	441.3	369.9	705.9	13.3	516.2	363.8	304.0	38.2	Not available
50 ชั่วโมงขึ้นไป	1,227.1	56.7	20.1	27.6	42.4	573.2	8.3	134.4	215.1	147.3	1.9	50 hours and over
มี	0.5	-	-	-	-	-	-	0.5	-	-	-	Available
ไม่มี	1,226.6	56.7	20.1	27.6	42.4	573.2	8.3	133.9	215.1	147.3	1.9	Not available

ตารางที่ 9 จำนวนผู้ปฏิบัติงาน จำนวนชั่วโมงทำงานต่อสัปดาห์ การมีเวลาเหลือพอและต้องการทำงานเพิ่มขึ้น และเพศ กรุงเทพมหานคร
 TABLE 9 EMPLOYED PERSONS BY OCCUPATION, HOURS WORKED PER WEEK, AVAILABILITY FOR ADDITIONAL WORK AND SEX, BANGKOK METROPOLIS

ไตรมาสที่ 2/2557 : Quarter 2/2014

หน่วยเป็นพัน : in Thousands

จำนวนชั่วโมงทำงาน เพศ และ การมีเวลาเหลือพอ และต้องการทำงานเพิ่มขึ้น	อาชีพ Occupation										HOURS WORKED, SEX AND AVAILABILITY FOR ADDITIONAL WORK	
	รวม	ผู้จัดการ Legislators & Managers	ผู้ประกอบการ ด้านต่างๆ Profes- sional	เจ้าหน้าที่เทคนิค และประกอบ วิชาชีพ Technicians & อาชีพ	เสมียน Clerks	พนักงานบริการ ผู้จำหน่ายสินค้า Service Workers	ป่าไม้และประมง Agricultural & Fishery	ช่างฝีมือและผู้ปฏิบัติ งานที่เกี่ยวข้อง Craft & associat	ผู้ควบคุมเครื่องจักร งานด้านการประกอบ controlors Plant & Machine	ผู้ประกอบการอาชีพ งานพื้นฐาน Elementary occupations		คนงานซึ่งมี ได้จำแนกไว้ ในหมวดอื่น Not classifiable
ชาย	2,785.7	253.7	277.0	238.2	167.9	641.7	26.1	512.6	471.7	171.1	25.8	MALE
ไม่มี	-	-	-	-	-	-	-	-	-	-	-	Available
ไม่มี	2,785.7	253.7	277.0	238.2	167.9	641.7	26.1	512.6	471.7	171.1	25.8	Not available
มีงานประจำแต่ไม่ได้ทำงาน	3.8	1.1	1.7	-	-	0.4	0.6	-	-	-	-	With job not work
มี	-	-	-	-	-	-	-	-	-	-	-	Available
ไม่มี	3.8	1.1	1.7	-	-	0.4	0.6	-	-	-	-	Not available
1-9 ชั่วโมง	2.7	-	1.5	-	-	1.2	-	-	-	-	-	1-9 hours
ไม่มี	-	-	-	-	-	-	-	-	-	-	-	Available
ไม่มี	2.7	-	1.5	-	-	1.2	-	-	-	-	-	Not available
10-19 ชั่วโมง	4.1	-	0.5	-	-	1.0	-	-	2.1	0.5	-	10-19 hours
มี	-	-	-	-	-	-	-	-	-	-	-	Available
ไม่มี	4.1	-	0.5	-	-	1.0	-	-	2.1	0.5	-	Not available
20-29 ชั่วโมง	38.0	3.9	9.8	0.9	3.7	7.3	1.0	3.8	5.3	2.3	-	20-29 hours
มี	-	-	-	-	-	-	-	-	-	-	-	Available
ไม่มี	38.0	3.9	9.8	0.9	3.7	7.3	1.0	3.8	5.3	2.3	-	Not available
30-34 ชั่วโมง	41.0	4.2	8.6	2.1	2.8	1.4	3.3	4.4	12.5	1.8	-	30-34 hours
มี	-	-	-	-	-	-	-	-	-	-	-	Available
ไม่มี	41.0	4.2	8.6	2.1	2.8	1.4	3.3	4.4	12.5	1.8	-	Not available
35-39 ชั่วโมง	142.6	12.1	30.9	26.2	15.0	29.2	8.1	5.1	8.6	3.3	4.2	35-39 hours
มี	-	-	-	-	-	-	-	-	-	-	-	Available
ไม่มี	142.6	12.1	30.9	26.2	15.0	29.2	8.1	5.1	8.6	3.3	4.2	Not available
40-49 ชั่วโมง	1,874.8	201.2	210.9	197.3	133.3	321.1	7.4	402.5	269.3	110.1	21.6	40-49 hours
มี	-	-	-	-	-	-	-	-	-	-	-	Available
ไม่มี	1,874.8	201.2	210.9	197.3	133.3	321.1	7.4	402.5	269.3	110.1	21.6	Not available
50 ชั่วโมงขึ้นไป	678.7	31.2	13.0	-	11.7	13.0	5.9	96.9	174.0	53.1	-	50 hours and over
มี	-	-	-	-	-	-	-	-	-	-	-	Available
ไม่มี	678.7	31.2	13.0	-	11.7	13.0	5.9	96.9	174.0	53.1	-	Not available
หญิง	2,457.5	196.4	298.7	301.2	302.7	724.9	13.6	163.4	137.5	300.7	18.4	FEMALE
มี	4.1	-	0.8	1.2	-	0.6	-	1.5	-	-	-	Available
ไม่มี	2,453.4	196.4	297.9	300.0	302.7	724.3	13.6	161.8	137.5	300.7	18.4	Not available
มีงานประจำแต่ไม่ได้ทำงาน	4.0	-	0.5	-	0.5	1.2	1.0	0.8	-	-	-	With job not work
มี	-	-	-	-	-	-	-	-	-	-	-	Available
ไม่มี	4.0	-	0.5	-	0.5	1.2	1.0	0.8	-	-	-	Not available
1-9 ชั่วโมง	2.4	-	1.4	-	-	0.4	-	-	0.7	-	-	1-9 hours
มี	-	-	-	-	-	-	-	-	-	-	-	Available
ไม่มี	2.4	-	1.4	-	-	0.4	-	-	0.7	-	-	Not available
10-19 ชั่วโมง	8.5	0.9	2.3	0.5	-	2.5	-	0.5	-	1.8	-	10-19 hours
มี	-	-	-	-	-	-	-	-	-	-	-	Available
ไม่มี	8.5	0.9	2.3	0.5	-	2.5	-	0.5	-	1.8	-	Not available
20-29 ชั่วโมง	37.6	1.6	5.5	2.6	10.3	10.2	1.0	4.5	1.2	0.7	-	20-29 hours
มี	-	-	-	-	-	-	-	-	-	-	-	Available
ไม่มี	37.6	1.6	5.5	2.6	10.3	10.2	1.0	4.5	1.2	0.7	-	Not available
30-34 ชั่วโมง	54.0	1.9	13.6	16.1	3.9	14.8	1.0	6.4	2.8	2.8	-	30-34 hours
มี	-	-	-	-	-	-	-	-	-	-	-	Available
ไม่มี	54.0	1.9	13.6	16.1	3.9	14.8	1.0	6.4	2.8	2.8	-	Not available
35-39 ชั่วโมง	134.5	12.8	45.6	20.8	22.1	17.4	2.2	10.0	7.3	7.3	-	35-39 hours
มี	-	-	-	-	-	-	-	-	-	-	-	Available
ไม่มี	134.5	12.8	45.6	20.8	22.1	17.4	2.2	10.0	7.3	7.3	-	Not available
40-49 ชั่วโมง	1,668.2	153.7	222.9	245.2	236.5	385.3	5.9	113.7	94.5	193.8	16.6	40-49 hours
มี	-	-	-	-	-	-	-	-	-	-	-	Available
ไม่มี	1,668.2	153.7	222.9	245.2	236.5	385.3	5.9	113.7	94.5	193.8	16.6	Not available
50 ชั่วโมงขึ้นไป	548.4	25.5	7.1	16.0	29.4	293.1	2.4	37.6	41.1	94.3	1.9	50 hours and over
มี	-	-	-	-	-	-	-	-	-	-	-	Available
ไม่มี	547.8	25.5	7.1	16.0	29.4	293.1	2.4	37.1	41.1	94.3	1.9	Not available

ตารางที่ 10 จำนวนผู้มีงานทำ จำนวนตามอุตสาหกรรม จำนวนชั่วโมงทำงานต่อสัปดาห์ การมีเวลาเหลือพอและต้องการทำงานเพิ่มขึ้น กรุงเทพมหานคร (ต่อ)

TABLE 10 EMPLOYED PERSONS BY INDUSTRY, HOURS WORKED PER WEEK, AVAILABILITY FOR ADDITIONAL WORK, BANGKOK (Contd.)

ไตรมาสที่ 2/2557 : Quarter 2/2014 หน่วยเป็นพัน : In Thousands

จำนวนชั่วโมงทำงาน และ การมีเวลาเหลือพอ และต้องการทำงานเพิ่มขึ้น	อุตสาหกรรม (ต่อ) Industry (Contd.)										HOURS WORKED, AND AVAILABILITY FOR ADDITIONAL WORK	
	กิจกรรม อสังหาริมทรัพย์ Real estate activities	กิจกรรมทางวิชาชีพ วิทยุและเทคนิค Professional, scientific technical activities	การบริหารสนับสนุน และป้องกันประเทศ Administrative support service activities	บริหารราชการ ป้องานประเทศ Public administration	การศึกษา Education	งานสังคมสงเคราะห์ Health and social work	ศิลปะ ความบันเทิง และนันทนาการ Art, entertainment	บริการ ด้านอื่นๆ Other service	งานในครัวเรือน ส่วนบุคคล Activities of household	กิจกรรมของ องค์กร Extra-territorial		ไม่ทราบ Unknown
ยอดรวม	55.3	152.4	196.5	225.1	151.7	101.7	34.9	139.8	101.5	3.8	49.7	TOTAL
มี	-	-	-	-	-	-	-	0.5	-	-	-	Available
ไม่มี	55.3	152.4	196.5	225.1	151.7	101.7	34.9	139.3	101.5	3.8	49.7	Not available
มีงานประจำแต่ไม่ได้ทำงาน	0.6	0.7	1.6	-	0.5	-	-	0.4	-	-	-	With job not work
มี	-	-	-	-	-	-	-	-	-	-	-	Available
ไม่มี	0.6	0.7	1.6	-	0.5	-	-	0.4	-	-	-	Not available
1-9 ชั่วโมง	-	-	-	-	2.1	-	-	-	-	-	-	1-9 hours
มี	-	-	-	-	-	-	-	-	-	-	-	Available
ไม่มี	-	-	-	-	2.1	-	-	-	-	-	-	Not available
10-19 ชั่วโมง	0.5	1.0	-	-	2.4	0.9	-	1.4	0.4	-	-	10-19 hours
มี	-	-	-	-	-	-	-	-	-	-	-	Available
ไม่มี	0.5	1.0	-	-	2.4	0.9	-	1.4	0.4	-	-	Not available
20-29 ชั่วโมง	1.6	5.4	0.6	14.0	8.8	0.4	1.8	0.7	-	-	-	20-29 hours
มี	-	-	-	-	-	-	-	-	-	-	-	Available
ไม่มี	1.6	5.4	0.6	14.0	8.8	0.4	1.8	0.7	-	-	-	Not available
30-34 ชั่วโมง	-	3.6	2.2	-	5.4	0.3	0.8	3.6	0.8	-	6.4	30-34 hours
มี	-	-	-	-	-	-	-	-	-	-	-	Available
ไม่มี	-	3.6	2.2	-	5.4	0.3	0.8	3.6	0.8	-	6.4	Not available
35-39 ชั่วโมง	3.1	4.3	2.7	108.5	38.6	18.5	3.2	6.6	2.3	-	1.6	35-39 hours
มี	-	-	-	-	-	-	-	-	-	-	-	Available
ไม่มี	3.1	4.3	2.7	108.5	38.6	18.5	3.2	6.6	2.3	-	1.6	Not available
40-49 ชั่วโมง	44.1	129.1	136.7	91.1	88.6	68.2	16.7	69.8	52.2	3.8	39.9	40-49 hours
มี	-	-	-	-	-	-	-	-	-	-	-	Available
ไม่มี	44.1	129.1	136.7	91.1	88.6	68.2	16.7	69.8	52.2	3.8	39.9	Not available
50 ชั่วโมงขึ้นไป	5.4	8.3	52.7	11.5	5.3	13.5	12.3	57.3	45.8	-	1.9	50 hours and over
มี	-	-	-	-	-	-	-	0.5	-	-	-	Available
ไม่มี	5.4	8.3	52.7	11.5	5.3	13.5	12.3	56.8	45.8	-	1.9	Not available

ตารางที่ 10 จำนวนผู้จ้างงานทำ จำนวนชั่วโมงทำงานต่อสัปดาห์ การมีเวลาเพื่อพลและต้องการทำงานเพิ่มขึ้น และเพศ กรุงเทพมหานคร
TABLE 10 EMPLOYED PERSONS BY INDUSTRY, HOURS WORKED PER WEEK, AVAILABILITY FOR ADDITIONAL WORK AND SEX , BANGKOK

ไตรมาสที่ 2/2557 : Quarter 2/2014

หน่วยเป็นพัน : in Thousands

จำนวนชั่วโมงทำงาน เพศ และ การมีเวลาเพื่อ และต้องการทำงานเพิ่มขึ้น	รวม		อุตสาหกรรม Industry										ข้อมูลข่าวสาร และการสื่อสาร Information and communication	กิจกรรมการเงินและ การประกันภัย Financial intermediation	HOURS WORKED, SEX AND AVAILABILITY FOR ADDITIONAL WORK
	การป่าไม้ และการประมง Agriculture	การป่าไม้ เหมืองแร่ และเหมืองหิน Mining	การทำ เหมืองแร่ และเหมืองหิน Mining	การผลิต Manufacturing	ไฟฟ้า ก๊าซ ไอน้ำระบบปรับอากาศ Electricity	การจัดการน้ำ บำบัด น้ำเสียและประปา Water supply sewerage, waste	การก่อสร้าง Construction	การขายปลีก การซ่อมยานยนต์ whole sale&retail	การขนส่ง และ สถานที่เก็บสินค้า Transportation and storage	ที่พักแรมและ บริการด้านอาหาร Accommodation and food service	ข้อมูลข่าวสาร และการสื่อสาร Information and communication	กิจกรรมการเงินและ การประกันภัย Financial intermediation			
ชาย	2,785.7	21.5	-	610.4	9.6	26.7	221.7	635.9	323.4	224.9	85.8	97.8	97.8	TOTAL (MALE)	Available
ไม่มี	-	-	-	-	-	-	-	-	-	-	-	-	-	Available	Not available
มีงานประจำแต่ไม่ได้ทำงาน	2,785.7	21.5	-	610.4	9.6	26.7	221.7	635.9	323.4	224.9	85.8	97.8	97.8	With job not work	Available
1-9 ชั่วโมง	3.8	0.6	-	-	-	-	0.5	-	-	-	-	-	-	Available	Not available
10-19 ชั่วโมง	2.7	0.6	-	0.8	-	-	0.5	-	-	-	-	-	-	Available	Not available
20-29 ชั่วโมง	4.1	-	-	0.8	-	-	-	-	2.1	-	-	-	-	Available	Not available
30-34 ชั่วโมง	4.1	-	-	-	-	-	-	-	-	-	-	-	-	Available	Not available
35-39 ชั่วโมง	38.0	1.0	-	3.6	1.1	-	1.5	7.1	2.1	3.5	0.6	1.8	1.8	Available	Not available
40-49 ชั่วโมง	38.0	1.0	-	3.6	1.1	-	1.5	7.1	3.2	3.5	0.6	1.8	1.8	Available	Not available
50 ชั่วโมงขึ้นไป	41.0	3.3	-	4.6	-	0.5	5.7	9.2	6.8	0.4	1.9	4.8	4.8	Available	Not available
หญิง	1,874.8	8.1	-	4.0	3.0	0.5	2.1	10.4	6.8	0.4	3.1	3.6	3.6	Available	Not available
ไม่มี	1,874.8	8.1	-	4.0	3.0	-	2.1	10.4	6.8	0.4	3.1	3.6	3.6	Available	Not available
มีงานประจำแต่ไม่ได้ทำงาน	1,874.8	8.1	-	4.0	3.0	0.5	2.1	10.4	6.8	0.4	3.1	3.6	3.6	Available	Not available
1-9 ชั่วโมง	678.7	2.8	-	97.0	5.5	5.9	182.9	423.0	153.9	118.2	76.7	85.4	85.4	Available	Not available
10-19 ชั่วโมง	678.7	2.8	-	97.0	5.5	20.3	28.9	184.7	147.1	97.2	3.7	2.2	2.2	Available	Not available
20-29 ชั่วโมง	2,453.4	11.5	-	530.1	8.8	12.1	42.6	574.4	83.6	338.2	53.6	117.0	117.0	Available	Not available
30-34 ชั่วโมง	4.0	1.0	-	0.8	8.8	12.1	42.6	1.2	83.6	337.7	53.6	0.8	0.8	Available	Not available
35-39 ชั่วโมง	4.0	1.0	-	0.8	-	-	-	1.2	-	-	-	116.2	116.2	Available	Not available
40-49 ชั่วโมง	4.0	1.0	-	0.8	-	-	-	-	-	-	-	-	-	Available	Not available
50 ชั่วโมงขึ้นไป	2.4	-	-	-	-	-	-	-	0.7	-	-	-	-	Available	Not available
หญิง	8.5	-	-	0.9	-	-	-	2.3	-	-	-	-	-	Available	Not available
ไม่มี	8.5	-	-	0.9	-	-	-	2.3	-	-	-	-	-	Available	Not available
มีงานประจำแต่ไม่ได้ทำงาน	37.6	0.4	-	3.8	-	-	-	5.3	1.0	7.3	-	1.1	1.1	Available	Not available
1-9 ชั่วโมง	-	-	-	-	-	-	-	-	-	-	-	-	-	Available	Not available
10-19 ชั่วโมง	37.6	0.4	-	3.8	-	-	-	5.3	1.0	7.3	-	1.1	1.1	Available	Not available
20-29 ชั่วโมง	54.0	1.0	-	2.5	-	-	2.5	7.5	1.8	9.7	5.0	4.9	4.9	Available	Not available
30-34 ชั่วโมง	-	-	-	-	-	-	-	-	-	-	-	-	-	Available	Not available
35-39 ชั่วโมง	54.0	1.0	-	2.5	-	-	2.5	7.5	1.8	9.7	5.0	4.9	4.9	Available	Not available
40-49 ชั่วโมง	134.5	2.2	-	5.9	2.1	1.5	-	7.6	2.2	10.9	1.1	4.1	4.1	Available	Not available
50 ชั่วโมงขึ้นไป	1.8	-	-	1.0	-	-	-	-	-	-	-	0.8	0.8	Available	Not available
หญิง	132.7	2.2	-	4.9	2.1	1.5	-	7.6	2.2	10.9	1.1	3.3	3.3	Available	Not available
ไม่มี	132.7	2.2	-	4.9	2.1	1.5	-	7.6	2.2	10.9	1.1	3.3	3.3	Available	Not available
มีงานประจำแต่ไม่ได้ทำงาน	1,668.2	5.5	1.1	428.2	6.7	6.6	33.5	362.0	69.0	184.2	44.9	103.5	103.5	Available	Not available
1-9 ชั่วโมง	1.7	-	-	-	-	-	-	1.2	-	0.6	-	-	-	Available	Not available
10-19 ชั่วโมง	1,666.4	5.5	1.1	428.2	6.7	6.6	33.5	360.8	69.0	183.6	44.9	103.5	103.5	Available	Not available
20-29 ชั่วโมง	548.4	1.4	-	88.1	-	4.1	6.6	188.1	9.0	126.2	2.5	3.4	3.4	Available	Not available
30-34 ชั่วโมง	0.5	-	-	-	-	-	-	-	-	-	-	-	-	Available	Not available
35-39 ชั่วโมง	547.8	1.4	-	88.1	-	4.1	6.6	188.1	9.0	126.2	2.5	3.4	3.4	Available	Not available
40-49 ชั่วโมง	-	-	-	-	-	-	-	-	-	-	-	-	-	Available	Not available
50 ชั่วโมงขึ้นไป	-	-	-	-	-	-	-	-	-	-	-	-	-	Available	Not available

ตารางที่ 10 จำนวนผู้จ้างทำ จำนวนชั่วโมงทำงานต่อสัปดาห์ การมีเวลาเหลือพอและต้องการทำงานเพิ่มขึ้น และเพศ กรุงเทพมหานคร (ต่อ)

ไตรมาสที่ 2/2557 : Quarter 2/2014

หน่วยเป็นพัน : In Thousands

จำนวนชั่วโมงทำงาน เพศ และ การมีเวลาเหลือพอ และต้องการทำงานเพิ่มขึ้น	อุตสาหกรรม (ต่อ) Industry (Contd.)										กิจกรรมของ องค์กร Extra- territorial	ไม่ทราบ Unknown	HOURS WORKED, SEX AND AVAILABILITY FOR ADDITIONAL WORK
	กิจกรรม อสังหาริมทรัพย์ Real estate activities	กิจกรรมทางวิชาชีพ วิทย์และเทคโนโลยี Professional/scientific technical activities	การบริหารราชการ ป้องกันประเทศ Public admin- istration defence	การบริหารขนส่ง และป้องกันประเทศ Administrative support service activities	การบริการด้านสุขภาพ งานสังคมสงเคราะห์ Health and social work	ศิลปะ ความบันเทิง และนันทนาการ Art, entertainment	บริการอื่น ๆ Other service	งานในครัวเรือน ส่วนบุคคล Activities of household	กิจกรรมของ องค์กร territorial	ไม่ทราบ Unknown			
ชาย	23.2	79.5	105.6	115.9	51.0	29.2	24.8	55.4	19.2	2.3	21.9	TOTAL (MALE)	Available
ไม่มี	-	-	-	-	-	-	-	-	-	-	-	Available	Available
มี	23.2	79.5	105.6	115.9	51.0	29.2	24.8	55.4	19.2	2.3	21.9	Not available	Not available
มีงานประจำแต่ไม่ได้ทำงาน	0.6	0.7	1.1	-	51.0	29.2	24.8	0.4	-	-	-	With job not work	With job not work
1-9 ชั่วโมง	0.6	0.7	1.1	-	-	-	-	0.4	-	-	-	Available	Available
10-19 ชั่วโมง	-	-	-	-	0.7	-	-	-	-	-	-	Not available	Not available
20-29 ชั่วโมง	-	-	-	-	0.7	-	-	-	-	-	-	Available	Available
30-34 ชั่วโมง	-	-	-	-	0.5	-	-	1.0	-	-	-	Not available	Not available
35-39 ชั่วโมง	-	-	-	-	0.5	-	-	1.0	-	-	-	Available	Available
40-49 ชั่วโมง	-	-	-	-	3.5	0.6	1.8	-	-	-	-	Not available	Not available
50 ชั่วโมงขึ้นไป	-	-	-	-	3.5	0.6	1.8	-	-	-	-	Available	Available
หญิง	16.3	64.7	63.7	43.9	29.3	19.4	13.1	29.6	14.5	2.3	20.3	TOTAL (FEMALE)	Not available
ไม่มี	3.7	5.7	37.0	9.4	1.0	2.7	7.4	23.3	4.7	-	-	Not available	Not available
มี	3.7	5.7	37.0	9.4	1.0	2.7	7.4	23.3	4.7	-	-	Available	Available
มีงานประจำแต่ไม่ได้ทำงาน	32.2	72.9	90.9	109.1	100.7	72.5	10.1	84.4	82.3	1.6	27.8	With job not work	With job not work
1-9 ชั่วโมง	32.2	72.9	90.9	109.1	100.7	72.5	10.1	83.9	82.3	1.6	27.8	Available	Available
10-19 ชั่วโมง	-	-	-	-	0.5	-	-	-	-	-	-	Not available	Not available
20-29 ชั่วโมง	-	-	-	-	0.5	-	-	-	-	-	-	Available	Available
30-34 ชั่วโมง	-	-	-	-	1.4	-	-	-	-	-	-	Not available	Not available
35-39 ชั่วโมง	-	-	-	-	1.4	-	-	-	-	-	-	Available	Available
40-49 ชั่วโมง	0.5	1.0	-	-	1.9	0.9	-	0.5	0.4	-	-	Not available	Not available
50 ชั่วโมงขึ้นไป	0.5	1.0	-	-	1.9	0.9	-	0.5	0.4	-	-	Available	Available
มี	1.6	1.9	-	9.6	4.9	-	-	0.7	-	-	-	Not available	Not available
ไม่มี	1.6	1.9	-	9.6	4.9	-	-	0.7	-	-	-	Available	Available
มีงานประจำแต่ไม่ได้ทำงาน	-	-	-	-	-	0.3	-	-	-	-	-	Not available	Not available
1-9 ชั่วโมง	-	-	-	-	-	-	-	-	-	-	-	Available	Available
10-19 ชั่วโมง	-	-	-	-	-	-	-	-	-	-	-	Not available	Not available
20-29 ชั่วโมง	-	-	-	-	-	-	-	-	-	-	-	Available	Available
30-34 ชั่วโมง	-	-	-	-	-	-	-	-	-	-	-	Not available	Not available
35-39 ชั่วโมง	0.5	1.0	1.0	50.3	23.1	11.8	1.3	5.8	2.3	-	-	Available	Available
40-49 ชั่วโมง	0.5	1.0	1.0	50.3	23.1	11.8	1.3	5.8	2.3	-	-	Not available	Not available
50 ชั่วโมงขึ้นไป	27.8	64.4	73.0	47.2	59.3	48.8	3.7	40.2	37.7	1.6	19.6	Available	Available
มี	27.8	64.4	73.0	47.2	59.3	48.8	3.7	40.2	37.7	1.6	19.6	Not available	Not available
ไม่มี	1.7	2.6	15.7	2.1	4.3	10.7	4.9	34.1	41.1	-	1.9	With job not work	With job not work
มีงานประจำแต่ไม่ได้ทำงาน	-	-	-	-	-	-	-	0.5	-	-	-	Available	Available
1-9 ชั่วโมง	1.7	2.6	15.7	2.1	4.3	10.7	4.9	33.5	41.1	-	1.9	Not available	Not available
10-19 ชั่วโมง	-	-	-	-	-	-	-	-	-	-	-	Available	Available

ตารางที่ 11 จำนวนผู้มีงานทำ จำแนกตามสถานภาพการทำงาน จำนวนชั่วโมงทำงานต่อสัปดาห์ การมีเวลาเหลือพอและต้องการทำงานเพิ่มขึ้น กรุงเทพมหานคร

TABLE 11 EMPLOYED PERSONS BY WORK STATUS, HOURS WORKED PER WEEK, AVAILABILITY FOR ADDITIONAL WORK, BANGKOK METROPOLIS

ไตรมาสที่ 2/2557 : Quarter 2/2014

หน่วยเป็นพัน : In Thousands

จำนวนชั่วโมงทำงาน และ การมีเวลาเหลือพอ และต้องการทำงานเพิ่มขึ้น	รวม	สถานภาพการทำงาน Work Status						Hours worked, and availability for additional work
		นายจ้าง Employer	ลูกจ้างรัฐบาล Government Employee	ลูกจ้างเอกชน Private Employee	Own Account Worker	ช่วยธุรกิจ ครอบครัว Unpaid Family Worker	การรวมกลุ่ม Members of Producers' Cooperatives	
Total	Total	Employer	Government Employee	Private Employee	Own Account Worker	Unpaid Family Worker	Cooperatives	ADDITIONAL WORK
ยอดรวม	5,243.2	250.9	486.5	3,081.3	1,074.4	346.2	3.9	TOTAL
มี	4.1	-	0.8	1.2	1.5	0.6	-	Available
ไม่มี	5,239.1	250.9	485.7	3,080.1	1,072.9	345.7	3.9	Not available
มีงานประจำแต่ไม่ได้ทำงาน	7.7	0.5	0.5	1.5	5.2	-	-	With job not work
มี	-	-	-	-	-	-	-	Available
ไม่มี	7.7	0.5	0.5	1.5	5.2	-	-	Not available
1-9 ชั่วโมง	5.1	-	2.1	0.7	1.8	0.4	-	1-9 hours
มี	-	-	-	-	-	-	-	Available
ไม่มี	5.1	-	2.1	0.7	1.8	0.4	-	Not available
10-19 ชั่วโมง	12.5	1.3	1.0	3.4	6.9	-	-	10-19 hours
มี	-	-	-	-	-	-	-	Available
ไม่มี	12.5	1.3	1.0	3.4	6.9	-	-	Not available
20-29 ชั่วโมง	75.6	2.7	25.2	16.3	25.4	6.1	-	20-29 hours
มี	-	-	-	-	-	-	-	Available
ไม่มี	75.6	2.7	25.2	16.3	25.4	6.1	-	Not available
30-34 ชั่วโมง	95.0	2.9	7.0	58.0	23.6	3.5	-	30-34 hours
มี	-	-	-	-	-	-	-	Available
ไม่มี	95.0	2.9	7.0	58.0	23.6	3.5	-	Not available
35-39 ชั่วโมง	277.2	3.9	185.8	26.0	51.7	9.9	-	35-39 hours
มี	1.8	-	0.8	-	1.0	-	-	Available
ไม่มี	275.4	3.9	185.0	26.0	50.6	9.9	-	Not available
40-49 ชั่วโมง	3,542.9	165.3	244.3	2,563.2	413.8	152.4	3.9	40-49 hours
มี	1.7	-	-	1.2	-	0.6	-	Available
ไม่มี	3,541.2	165.3	244.3	2,562.0	413.8	151.8	3.9	Not available
50 ชั่วโมงขึ้นไป	1,227.1	74.3	20.6	412.2	546.0	174.0	-	50 hours and over
มี	0.5	-	-	-	0.5	-	-	Available
ไม่มี	1,226.6	74.3	20.6	412.2	545.5	174.0	-	Not available

ตารางที่ 11 จำนวนผู้จ้างทำ งานตามสถานภาพการทำงาน จำนวนชั่วโมงทำงานต่อสัปดาห์ การมีเวลาเหลือพอและต้องการทำงานเพิ่มขึ้น และเพศ กรุงเทพมหานคร
TABLE 11 EMPLOYED PERSONS BY WORK STATUS, HOURS WORKED PER WEEK, AVAILABILITY FOR ADDITIONAL WORK AND SEX, BANGKOK METROPOLIS

จำนวนชั่วโมงทำงาน เพศ และ การมีเวลาเหลือพอ และต้องการทำงานเพิ่มขึ้น	สถานภาพการทำงาน Work Status							การรวมกลุ่ม Members of Producers' Cooperatives	HOURS WORKED, SEX AND AVAILABILITY FOR ADDITIONAL WORK
	รวม Total	นายจ้าง Employer	ลูกจ้างรัฐบาล Government Employee	ลูกจ้างเอกชน Private Employee	ทำงานส่วนตัว Own Account Worker	ช่วยธุรกิจ ครอบครัว Unpaid Family Worker			
ชาย	2,785.7	188.2	245.1	1,569.1	651.4	128.0	3.9	MALE	
มี	-	-	-	-	-	-	-	Available	
ไม่มี	2,785.7	188.2	245.1	1,569.1	651.4	128.0	3.9	Not available	
มีงานประจำแต่ไม่ได้ทำงาน	3.8	0.5	-	-	3.3	-	-	With job not work	
มี	-	-	-	-	-	-	-	Available	
ไม่มี	3.8	0.5	-	-	3.3	-	-	Not available	
1-9 ชั่วโมง	2.7	-	0.8	0.7	0.8	0.4	-	1-9 hours	
มี	-	-	-	-	-	-	-	Available	
ไม่มี	2.7	-	0.8	0.7	0.8	0.4	-	Not available	
10-19 ชั่วโมง	4.1	-	0.5	-	3.6	-	-	10-19 hours	
มี	-	-	-	-	-	-	-	Available	
ไม่มี	4.1	-	0.5	-	3.6	-	-	Not available	
20-29 ชั่วโมง	38.0	2.3	11.1	11.8	10.3	2.4	-	20-29 hours	
มี	-	-	-	-	-	-	-	Available	
ไม่มี	38.0	2.3	11.1	11.8	10.3	2.4	-	Not available	
30-34 ชั่วโมง	41.0	1.8	3.8	25.5	7.7	2.2	-	30-34 hours	
มี	-	-	-	-	-	-	-	Available	
ไม่มี	41.0	1.8	3.8	25.5	7.7	2.2	-	Not available	
35-39 ชั่วโมง	142.6	3.0	93.6	9.4	33.5	3.1	-	35-39 hours	
มี	-	-	-	-	-	-	-	Available	
ไม่มี	142.6	3.0	93.6	9.4	33.5	3.1	-	Not available	
40-49 ชั่วโมง	1,874.8	135.5	118.4	1,313.2	246.9	56.8	3.9	40-49 hours	
มี	-	-	-	-	-	-	-	Available	
ไม่มี	1,874.8	135.5	118.4	1,313.2	246.9	56.8	3.9	Not available	
50 ชั่วโมงขึ้นไป	678.7	45.0	17.0	208.4	345.3	63.0	-	50 hours and over	
มี	-	-	-	-	-	-	-	Available	
ไม่มี	678.7	45.0	17.0	208.4	345.3	63.0	-	Not available	
หญิง	2,457.5	62.7	241.3	1,512.2	423.0	218.2	-	FEMALE	
มี	4.1	-	0.8	1.2	1.5	0.6	-	Available	
ไม่มี	2,453.4	62.7	240.5	1,511.1	421.5	217.7	-	Not available	
มีงานประจำแต่ไม่ได้ทำงาน	4.0	-	0.5	1.5	1.9	-	-	With job not work	
มี	-	-	-	-	-	-	-	Available	
ไม่มี	4.0	-	0.5	1.5	1.9	-	-	Not available	
1-9 ชั่วโมง	2.4	-	1.4	-	1.0	-	-	1-9 hours	
มี	-	-	-	-	-	-	-	Available	
ไม่มี	2.4	-	1.4	-	1.0	-	-	Not available	
10-19 ชั่วโมง	8.5	1.3	0.5	3.4	3.3	-	-	10-19 hours	
มี	-	-	-	-	-	-	-	Available	
ไม่มี	8.5	1.3	0.5	3.4	3.3	-	-	Not available	
20-29 ชั่วโมง	37.6	0.4	14.0	4.5	15.1	3.6	-	20-29 hours	
มี	-	-	-	-	-	-	-	Available	
ไม่มี	37.6	0.4	14.0	4.5	15.1	3.6	-	Not available	
30-34 ชั่วโมง	54.0	1.0	3.3	32.5	15.9	1.3	-	30-34 hours	
มี	-	-	-	-	-	-	-	Available	
ไม่มี	54.0	1.0	3.3	32.5	15.9	1.3	-	Not available	
35-39 ชั่วโมง	134.5	0.9	92.2	16.6	18.1	6.8	-	35-39 hours	
มี	1.8	0.9	91.4	16.6	17.1	6.8	-	Available	
ไม่มี	132.7	0.9	91.4	16.6	17.1	6.8	-	Not available	
40-49 ชั่วโมง	1,668.2	29.9	125.9	1,250.0	166.9	95.5	-	40-49 hours	
มี	1.7	-	-	1.2	-	0.6	-	Available	
ไม่มี	1,666.4	29.9	125.9	1,248.8	166.9	95.0	-	Not available	
50 ชั่วโมงขึ้นไป	548.4	29.3	3.6	203.8	200.8	110.9	-	50 hours and over	
มี	0.5	-	-	-	0.5	-	-	Available	
ไม่มี	547.8	29.3	3.6	203.8	200.3	110.9	-	Not available	

ไตรมาสที่ 2/2557 : Quarter 2/2014

หน่วยเป็นพัน : in Thousands

ตารางที่ 12 จำนวนผู้มีงานทำ จำแนกตามกลุ่มอายุ จำนวนชั่วโมงทำงานต่อสัปดาห์ การมีเวลาเหลือพอและต้องการทำงานเพิ่มขึ้น กรุงเทพมหานคร

TABLE 12 EMPLOYED PERSONS BY AGE GROUP, HOURS WORKED PER WEEK, AVAILABILITY FOR ADDITIONAL WORK , BANGKOK METROPOLIS

ไตรมาสที่ 2/2557 : Quarter 2/2014

หน่วยเป็นพัน : In Thousands

จำนวนชั่วโมงทำงาน เพศ และ การมีเวลาเหลือพอ และต้องการทำงานเพิ่มขึ้น	รวม	กลุ่มอายุ Age Group							HOURS WORKED, AND AVAILABILITY FOR ADDITIONAL WORK	
		15-19	20-24	25-29	30-34	35-39	40-49	50-59		>= 60
ยอดรวม	5,243.2	72.9	412.7	791.1	859.4	781.1	1,324.4	782.9	218.8	TOTAL
มี	4.1	0.6	-	-	-	-	3.5	-	-	Available
ไม่มี	5,239.1	72.3	412.7	791.1	859.4	781.1	1,320.8	782.9	218.8	Not available
มีงานประจำแต่ไม่ได้ทำงาน	7.7	-	-	0.8	1.7	-	1.8	2.1	1.4	With job not work
มี	-	-	-	-	-	-	-	-	-	Available
ไม่มี	7.7	-	-	0.8	1.7	-	1.8	2.1	1.4	Not available
1-9 ชั่วโมง	5.1	-	-	0.7	-	-	2.8	-	1.5	1-9 hours
มี	-	-	-	-	-	-	-	-	-	Available
ไม่มี	5.1	-	-	0.7	-	-	2.8	-	1.5	Not available
10-19 ชั่วโมง	12.5	0.7	-	3.5	-	0.9	2.9	2.0	2.7	10-19 hours
มี	-	-	-	-	-	-	-	-	-	Available
ไม่มี	12.5	0.7	-	3.5	-	0.9	2.9	2.0	2.7	Not available
20-29 ชั่วโมง	75.6	0.8	4.7	11.2	13.0	8.5	18.8	13.2	5.3	20-29 hours
มี	-	-	-	-	-	-	-	-	-	Available
ไม่มี	75.6	0.8	4.7	11.2	13.0	8.5	18.8	13.2	5.3	Not available
30-34 ชั่วโมง	95.0	2.2	6.1	21.1	26.7	5.3	12.4	16.3	4.9	30-34 hours
มี	-	-	-	-	-	-	-	-	-	Available
ไม่มี	95.0	2.2	6.1	21.1	26.7	5.3	12.4	16.3	4.9	Not available
35-39 ชั่วโมง	277.2	0.3	9.6	44.0	33.7	28.9	87.2	63.9	9.6	35-39 hours
มี	1.8	-	-	-	-	-	1.8	-	-	Available
ไม่มี	275.4	0.3	9.6	44.0	33.7	28.9	85.4	63.9	9.6	Not available
40-49 ชั่วโมง	3,542.9	51.2	319.2	569.0	607.1	557.9	834.1	491.3	113.1	40-49 hours
มี	1.7	0.6	-	-	-	-	1.2	-	-	Available
ไม่มี	3,541.2	50.6	319.2	569.0	607.1	557.9	832.9	491.3	113.1	Not available
50 ชั่วโมงขึ้นไป	1,227.1	17.7	73.0	140.9	177.2	179.5	364.4	194.1	80.4	50 hours and over
มี	0.5	-	-	-	-	-	0.5	-	-	Available
ไม่มี	1,226.6	17.7	73.0	140.9	177.2	179.5	363.9	194.1	80.4	Not available

ตารางที่ 12 จำนวนผู้จ้างทำ งานตามกลุ่มอายุ จำนวนชั่วโมงทำงานต่อสัปดาห์ การมีเวลาพักผ่อนและต้องทำงานเพิ่มขึ้น และเพศ กรุงเทพมหานคร
TABLE 12 EMPLOYED PERSONS BY AGE GROUP, HOURS WORKED PER WEEK, AVAILABILITY FOR ADDITIONAL WORK AND SEX, BANGKOK METROPOLIS

ประเภทที่ 2/2557 : Quarter 2/2014	รวม	กลุ่มอายุ Age Group							HOURS WORKED, SEX AND AVAILABILITY FOR ADDITIONAL WORK	
		15-19	20-24	25-29	30-34	35-39	40-49	50-59		>= 60
จำนวนชั่วโมงทำงาน	Total	46.0	212.6	390.0	437.6	422.8	714.6	438.8	123.3	TOTAL(MALE)
เพศ และ										Available
การมีเวลาพักผ่อน		46.0	212.6	390.0	437.6	422.8	714.6	438.8	123.3	Not available
และต้องทำงานเพิ่มขึ้น		3.8	-	-	1.1	-	0.5	1.2	1.0	With job not work Available
ชาย		3.8	-	-	1.1	-	0.5	1.2	1.0	Not available
มี		2.7	-	0.7	-	-	0.8	-	1.2	1-9 hours
ไม่มี		2.7	-	0.7	-	-	0.8	-	1.2	Available
มี		4.1	-	1.0	-	-	1.0	0.5	0.9	Not available
ไม่มี		4.1	-	1.0	-	-	1.0	0.5	0.9	10-19 hours
มี		38.0	0.7	6.0	8.5	6.3	8.2	5.1	2.8	Available
ไม่มี		38.0	0.7	6.0	8.5	6.3	8.2	5.1	2.8	Not available
มี		41.0	3.7	8.1	6.5	0.6	10.0	7.5	2.9	30-34 hours
ไม่มี		41.0	3.7	8.1	6.5	0.6	10.0	7.5	2.9	Available
มี		142.6	6.0	27.2	11.9	15.4	48.3	27.0	6.8	Not available
ไม่มี		142.6	6.0	27.2	11.9	15.4	48.3	27.0	6.8	35-39 hours
มี		1,874.8	159.5	271.4	320.8	300.7	433.2	291.7	64.0	Available
ไม่มี		1,874.8	159.5	271.4	320.8	300.7	433.2	291.7	64.0	Not available
มี		678.7	42.7	75.6	88.9	99.8	212.6	105.8	43.9	50 hours and over
ไม่มี		678.7	42.7	75.6	88.9	99.8	212.6	105.8	43.9	Available
หญิง		2,457.5	200.1	401.1	421.7	358.4	609.8	344.2	95.5	TOTAL(FEMALE)
มี		4.1	-	-	-	-	3.5	-	-	Available
ไม่มี		2,453.4	200.1	401.1	421.7	358.4	606.3	344.2	95.5	Not available
มี		4.0	-	0.8	0.6	-	1.3	0.9	0.4	With job not work Available
ไม่มี		4.0	-	0.8	0.6	-	1.3	0.9	0.4	Not available
มี		2.4	-	-	-	-	2.0	-	0.4	1-9 hours
ไม่มี		2.4	-	-	-	-	2.0	-	0.4	Available
มี		2.4	-	-	-	-	2.0	-	0.4	Not available
ไม่มี		8.5	-	2.5	4.5	2.2	10.6	8.1	2.5	10-19 hours
มี		37.6	4.1	5.2	4.5	2.2	10.6	8.1	2.5	Available
ไม่มี		37.6	4.1	5.2	4.5	2.2	10.6	8.1	2.5	Not available
มี		54.0	2.4	13.0	20.2	4.8	2.4	8.8	2.0	20-29 hours
ไม่มี		54.0	2.4	13.0	20.2	4.8	2.4	8.8	2.0	Available
มี		134.5	3.6	16.8	21.8	13.5	38.9	36.9	2.8	30-34 hours
ไม่มี		134.5	3.6	16.8	21.8	13.5	38.9	36.9	2.8	Not available
มี		132.7	3.6	16.8	21.8	13.5	37.0	36.9	2.8	Available
ไม่มี		1,668.2	17.7	297.5	286.4	257.3	400.9	199.7	49.1	Not available
มี		1,666.4	17.1	297.5	286.4	257.3	399.7	199.7	49.1	Available
ไม่มี		548.4	8.1	65.3	88.3	79.7	151.8	88.3	36.6	Not available
มี		0.5	-	-	-	-	0.5	-	-	50 hours and over
ไม่มี		547.8	8.1	65.3	88.3	79.7	151.3	88.3	36.6	Available

หน่วยนับพัน : in Thousands

ตารางที่ 13 จำนวนผู้ว่างงาน ที่ทำงานทำ จำแนกตามระยะเวลาที่ทำงานทำ ระดับการศึกษาที่สำเร็จ กรุงเทพมหานคร

TABLE 13 UNEMPLOYED PERSONS, SEEKING JOP BY DURATION OF SEEKING JOP, LEVEL OF EDUCATIONAL ATTAINMENT, BANGKOK METROPOLIS

ไตรมาสที่ 2/2557 : Quarter 2/2014

หน่วยเป็นคน : Person

ระดับการศึกษาที่สำเร็จ	รวม	ระยะเวลาที่ทำงานทำ							LEVEL OF EDUCATIONAL ATTAINMENT
		< 1 เดือน	1 - 2.9 เดือน	3 - 5.9 เดือน	6 - 8.9 เดือน	9 - 11.9 เดือน	>=12 เดือน	ไม่ทราบ	
Total	Month	Months	Months	Months	Months	Months	Months	Unknown	ATTAINMENT
ยอดรวม	11,980	3,875	5,945	664	-	-	1,497	-	TOTAL
1.ไม่มีการศึกษา	-	-	-	-	-	-	-	-	No education
2.ต่ำกว่าประถมศึกษา	-	-	-	-	-	-	-	-	Less than Elementary
3.ประถมศึกษา	-	-	-	-	-	-	-	-	Elementary
4.มัธยมศึกษาตอนต้น	4,826	740	2,641	664	-	-	781	-	Lower Secondary
5.มัธยมศึกษาตอนปลาย	1,191	1,191	-	-	-	-	-	-	Upper Secondary Level
สายสามัญ	1,191	1,191	-	-	-	-	-	-	General/Academic
สายอาชีพศึกษา	-	-	-	-	-	-	-	-	Vocational
สายวิชาการศึกษา	-	-	-	-	-	-	-	-	Teacher Training
6.อุดมศึกษา	5,964	1,945	3,304	-	-	-	716	-	Higher Level
สายวิชาการ	5,964	1,945	3,304	-	-	-	716	-	Academic
สายวิชาชีพ	-	-	-	-	-	-	-	-	Higher Technical Education
สายวิชาการศึกษา	-	-	-	-	-	-	-	-	Teacher Training
7.อื่นๆ ^{1/}	-	-	-	-	-	-	-	-	^{1/} Others
8.ไม่ทราบ	-	-	-	-	-	-	-	-	Unknown

1/ รวมอาชีพาระยะสั้น Including Short Course Vocational

ตารางที่ 13 จำนวนผู้ว่างงาน ที่ทำงานทำ จำนวนตามระยะเวลาที่ทำงานทำ ระดับการศึกษาที่สำเร็จ และเพศ กรุงเทพมหานคร

TABLE 13 UNEMPLOYED PERSONS, SEEKING JOB BY DURATION OF SEEKING JOB, LEVEL OF EDUCATIONAL ATTAINMENT AND SEX, BANGKOK METROPOLIS

ไตรมาสที่ 2/2557 : Quarter 2/2014

หน่วยเป็นคน : Person

ระดับการศึกษาที่สำเร็จ	ระยะเวลาที่ทำงานทำ						LEVEL OF EDUCATIONAL ATTAINMENT
	< 1 เดือน	1 - 2.9 เดือน	3 - 5.9 เดือน	6 - 8.9 เดือน	9 - 11.9 เดือน	>=12 เดือน	
Total	Month	Months	Months	Months	Months	Months	Unknown
ชาย	3,135	3,146	-	-	-	1,497	-
ไม่มีการศึกษา	-	-	-	-	-	-	-
ต่ำกว่าประถมศึกษา	-	-	-	-	-	-	-
ประถมศึกษา	-	-	-	-	-	-	-
มัธยมศึกษาตอนต้น	-	713	-	-	-	781	-
มัธยมศึกษาตอนปลาย	1,191	1,191	-	-	-	-	-
สายสามัญ	1,191	1,191	-	-	-	-	-
สายอาชีพศึกษา	-	-	-	-	-	-	-
สายวิชาการศึกษา	-	-	-	-	-	-	-
อุดมศึกษา	5,093	1,945	2,432	-	-	716	-
สายวิชาการ	5,093	1,945	2,432	-	-	716	-
สายวิชาชีพ	-	-	-	-	-	-	-
สายวิชาการศึกษา	-	-	-	-	-	-	-
อื่นๆ ^{1/}	-	-	-	-	-	-	-
ไม่ทราบ	-	-	-	-	-	-	-
หญิง	740	2,799	664	-	-	-	-
ไม่มีการศึกษา	-	-	-	-	-	-	-
ต่ำกว่าประถมศึกษา	-	-	-	-	-	-	-
ประถมศึกษา	-	-	-	-	-	-	-
มัธยมศึกษาตอนต้น	-	-	-	-	-	-	-
มัธยมศึกษาตอนปลาย	740	1,928	664	-	-	-	-
สายสามัญ	-	-	-	-	-	-	-
สายอาชีพศึกษา	-	-	-	-	-	-	-
สายวิชาการศึกษา	-	-	-	-	-	-	-
อุดมศึกษา	871	871	-	-	-	-	-
สายวิชาการ	871	871	-	-	-	-	-
สายวิชาชีพ	-	-	-	-	-	-	-
สายวิชาการศึกษา	-	-	-	-	-	-	-
อื่นๆ ^{1/}	-	-	-	-	-	-	-
ไม่ทราบ	-	-	-	-	-	-	-

1/ รวมถึงวิชาะระยะสั้น

1/ Including Short Course Vocational

ตารางที่ 14 จำนวนผู้ว่างงาน ที่เคยทำงานมาก่อน จำแนกตามอาชีพที่ทำครั้งสุดท้าย อุตสาหกรรมที่ทำครั้งสุดท้าย กรุงเทพมหานคร
TABLE 14 UNEMPLOYED PERSONS, EVER WORKED BY LAST OCCUPATION, LAST INDUSTRY, BANGKOK METROPOLIS

ไตรมาสที่ 2/2557 : Quarter 2/2014

หน่วยเป็น: Person

อาชีพที่ทำครั้งสุดท้าย	อุตสาหกรรมที่ทำครั้งสุดท้าย Last Industry										ข้อมูลข่าวสารและการสื่อสาร	การเงินและการประกันภัย	LAST OCCUPATION
	รวม เกษตรกรรม การป่าไม้ และการประมง และประมง	การทำเหมืองแร่ และเหมืองหิน	ไฟฟ้า ก๊าซ ไอน้ำระบบรับ	จันทนาการ บำบัดน้ำเสีย และประปา	การก่อสร้าง	การขนส่ง และการขนส่ง	การขนส่ง และการขนส่ง	ที่พักแรมและ บริการด้านอาหาร	ข้อมูลข่าวสาร และการสื่อสาร	การเงินและการประกันภัย			
Total	Agriculture	Mining	Electricity	Water supply	Construction	wholesale&retail	Transportation	Accommodation	Information	Financial	intermedation		
ยอดรวม	24,277	-	3,615	-	-	2,218	-	6,216	-	1,076	1,022	5,090	TOTAL
1. ผู้จัดการ ข้าราชการระดับอาวุโส และผู้เชี่ยวชาญ	1,754	-	-	-	-	1,754	-	-	-	-	-	-	1. managers, senior officials and Legislators
2. ผู้ประกอบวิชาชีพด้านต่างๆ	1,030	-	515	-	-	-	-	-	-	-	516	-	2. Professionals
3. เจ้าของที่เทคนิคและผู้ประกอบวิชาชีพที่เกี่ยวข้องกับด้านต่างๆ	1,618	-	-	-	-	-	426	-	-	-	507	-	3. Technicians and associate professionals
4. เสมียน	2,421	-	428	-	-	-	1,317	-	-	-	-	676	4. Clerks
5. พนักงานบริการและผู้จำหน่ายสินค้า	7,818	-	-	-	-	-	3,760	-	1,076	-	-	-	5. Service workers and sell goods workers
6. ผู้ปฏิบัติงานที่ไม่มีชื่อในด้านการเกษตร ป่าไม้ และประมง	-	-	-	-	-	-	-	-	-	-	-	-	6. Skilled agricultural forest and fishery workers
7. ช่างฝีมือ และผู้ปฏิบัติงานที่เกี่ยวข้อง	2,242	-	1,777	-	-	464	-	-	-	-	-	-	7. Craft and associate professionals
8. ผู้ควบคุมเครื่องจักรโรงงานและเครื่องจักร และผู้ปฏิบัติงานด้านกรประกอบ	5,007	-	-	-	-	-	-	-	-	-	-	4,414	8. Plant and machine controlors and assemblers
9. ผู้ประกอบอาชีพพื้นฐาน	2,389	-	895	-	-	-	713	-	-	-	-	-	9. Elementary occupations
10. คนงานซึ่งมิได้จำแนกไว้ในหมวดอื่น	-	-	-	-	-	-	-	-	-	-	-	-	10. Workers not classifiable by occupation

ตารางที่ 14 จำนวนผู้ว่างงาน ที่เคยทำงานมาก่อน จำแนกตามอาชีพที่ทำงานครั้งสุดท้าย อุตสาหกรรมที่ทำงานครั้งสุดท้าย กรุงเทพมหานคร (ต่อ)
 TABLE 14 UNEMPLOYED PERSONS, EVER WORKED BY LAST OCCUPATION, LAST INDUSTRY, BANGKOK METROPOLIS (Contd.)

ไตรมาสที่ 2/2557: Quarter 2/2014

หน่วยเป็นพัน : Person

อาชีพที่ทำงานครั้งสุดท้าย	อุตสาหกรรมที่ทำงานครั้งสุดท้าย (ต่อ) Last Industry (Contd.)										ไม่ทราบ	LAST OCCUPATION
	กิจกรรม อสังหาริมทรัพย์ Real estate activities	กิจกรรมทางวิชาชีพ วิชาชีพและเทคนิค Professional, scientific technical activities	การบริหารสนับสนุน และป้องกันประเทศ Administrative support service activities	บริหารราชการ ป้องกันประเทศ Public admin- istration, defence	การศึกษา Education	กิจกรรมด้านสุขภาพ งานสังคมสงเคราะห์ Health and social work	ศิลปะ ความบันเทิง และนันทนาการ Art, entertainment	บริการ ด้านอื่นๆ Other service	งานในครัวเรือน ส่วนบุคคล Activities of household	กิจกรรมของ องค์กร Extra- territorial		
ยอดรวม	685	2,211	1,153	-	-	-	399	592	-	-	-	TOTAL
1. ผู้จัดการ ข้าราชการระดับอาวุโส และผู้บัญชาการพิเศษ	-	-	-	-	-	-	-	-	-	-	-	1. managers, senior officials and Legislators
2. ผู้ประกอบวิชาชีพด้านต่างๆ	-	-	-	-	-	-	-	-	-	-	-	2. Professionals
3. เจ้าของที่เทคนิคและผู้ประกอบวิชาชีพ ที่เกี่ยวข้องกับด้านต่างๆ	685	-	-	-	-	-	-	-	-	-	-	3. Technicians and associate professionals
4. เสมียน	-	-	-	-	-	-	-	-	-	-	-	4. Clerks
5. พนักงานบริการและผู้จำหน่ายสินค้า	-	1,430	1,153	-	-	-	399	-	-	-	-	5. Service workers and sell goods
6. ผู้ปฏิบัติงานที่มีฝีมือในด้านการเกษตร ป่าไม้ และประมง	-	-	-	-	-	-	-	-	-	-	-	6. Skilled agricultural forest and fishery workers
7. ช่างฝีมือ และผู้ปฏิบัติงานที่เกี่ยวข้อง	-	-	-	-	-	-	-	-	-	-	-	7. Craft and associate professionals
8. ผู้ควบคุมเครื่องจักรโรงงานและเครื่องจักร และผู้ปฏิบัติงานด้านกรประกอบ	-	-	-	-	-	-	-	592	-	-	-	8. Plant and machine controlors and assemblers
9. ผู้ประกอบอาชีพพื้นฐาน	-	781	-	-	-	-	-	-	-	-	-	9. Elementary occupations
10. คนงานซึ่งมิได้จำแนกไว้ในหมวดอื่น	-	-	-	-	-	-	-	-	-	-	-	10. Workers not classifiable by occupation

ตารางที่ 14 จำนวนผู้ว่างงาน ที่เคยทำงานก่อน จำนวนตามอาชีพที่ครั้งสุดท้าย อุตสาหกรรมที่ครั้งสุดท้าย และเพศ กรุงเทพมหานคร (ต่อ)
TABLE 14 UNEEMPLOYED PERSONS, EVER WORKED BY LAST OCCUPATION, LAST INDUSTRY AND SEX, BANGKOK METROPOLIS (Contd.)

ไตรมาสที่ 2/2557 : Quarter 2/2014

อาชีพที่ครั้งสุดท้าย	อุตสาหกรรมที่ครั้งสุดท้าย (ต่อ) Last Industry (Contd.)										LAST OCCUPATION
	กิจกรรม อสังหาริมทรัพย์ Real estate activities	กิจกรรมทางวิชาชีพ วิทย์และเทคโนโลยี Professional, scientific and technical activities	การบริหารสนับสนุน และเชิงบริหาร Administrative and support service activities	การบริหารราชการ ท้องถิ่น Public admin- istration	การศึกษา Education	กิจกรรมด้านสุขภาพ งานสังคมสงเคราะห์ Health and social work	ศิลปะ ความบันเทิง และนันทนาการ Art, entertainment	บริการด้านอื่นๆ Other service	งานในครัวเรือน ส่วนบุคคล Activities of household	กิจกรรมของ องค์กร Extra- territorial	
ชาย	2,211	1,153	399	592	MALE						
1. ผู้จัดการ ข้าราชการระดับอาวุโส และผู้บังคับบัญชา และผู้บริหาร และผู้บริหาร และผู้บริหาร	-	-	-	-	-	-	-	-	-	-	1. managers, senior officials and Legislators
2. ผู้ประกอบวิชาชีพด้านต่างๆ	-	-	-	-	-	-	-	-	-	-	2. Professionals
3. เจ้าหน้าที่เทคนิคและผู้ประกอบวิชาชีพ ที่เกี่ยวข้องกับด้านต่างๆ	-	-	-	-	-	-	-	-	-	-	3. Technicians and associate professionals
4. เสมียน	-	-	-	-	-	-	-	-	-	-	4. Clerks
5. พนักงานบริการและผู้จำหน่ายสินค้า	1,430	1,153	399	-	-	-	-	-	-	-	5. Service workers and sell goods
6. ผู้ปฏิบัติงานที่มีชื่อในด้านเกษตร ป่าน้ำ และประมง	-	-	-	-	-	-	-	-	-	-	6. Skilled agricultural forest and fishery workers
7. ช่างฝีมือ และผู้ปฏิบัติงานที่เกี่ยวข้อง	-	-	-	-	-	-	-	-	-	-	7. Craft and associate professionals
8. ผู้ควบคุมเครื่องจักรโรงงานและเครื่องจักร และผู้ปฏิบัติงานด้านการประกอบ	-	-	-	-	-	-	-	-	-	-	8. Plant and machine controllers and assemblers
9. ผู้ประกอบอาชีพงานที่สุญาน	781	-	-	-	-	-	-	-	-	-	9. Elementary occupations
10. คนงานซึ่งมีได้จำแนกไว้ในหมวดอื่น	-	-	-	-	-	-	-	-	-	-	10. Workers not classifiable by occupation
หญิง	685	-	-	-	-	-	-	-	-	-	FEMALE
1. ผู้จัดการ ข้าราชการระดับอาวุโส และผู้บังคับบัญชา และผู้บริหาร และผู้บริหาร	-	-	-	-	-	-	-	-	-	-	1. managers, senior officials and Legislators
2. ผู้ประกอบวิชาชีพด้านต่างๆ	-	-	-	-	-	-	-	-	-	-	2. Professionals
3. เจ้าหน้าที่เทคนิคและผู้ประกอบวิชาชีพ ที่เกี่ยวข้องกับด้านต่างๆ	685	-	-	-	-	-	-	-	-	-	3. Technicians and associate professionals
4. เสมียน	-	-	-	-	-	-	-	-	-	-	4. Clerks
5. พนักงานบริการและผู้จำหน่ายสินค้า	-	-	-	-	-	-	-	-	-	-	5. Service workers and sell goods
6. ผู้ปฏิบัติงานที่มีชื่อในด้านเกษตร ป่าน้ำ และประมง	-	-	-	-	-	-	-	-	-	-	6. Skilled agricultural forest and fishery workers
7. ช่างฝีมือ และผู้ปฏิบัติงานที่เกี่ยวข้อง	-	-	-	-	-	-	-	-	-	-	7. Craft and associate professionals
8. ผู้ควบคุมเครื่องจักรโรงงานและเครื่องจักร และผู้ปฏิบัติงานด้านการประกอบ	-	-	-	-	-	-	-	-	-	-	8. Plant and machine controllers and assemblers
9. ผู้ประกอบอาชีพงานที่สุญาน	-	-	-	-	-	-	-	-	-	-	9. Elementary occupations
10. คนงานซึ่งมีได้จำแนกไว้ในหมวดอื่น	-	-	-	-	-	-	-	-	-	-	10. Workers not classifiable by occupation

ตารางที่ 16 จำนวนลูกจ้างเอกชน จำนวนตามค่าจ้างเฉลี่ย ผลประโยชน์ที่ได้รับ อุตสาหกรรม และเพศ กรุงเทพมหานคร
TABLE 16 PRIVATE EMPLOYEE BY AVERAGE WAGE, FRINGE BENEFIT, INDUSTRY AND SEX, BANGKOK METROPOLIS

อุตสาหกรรม Industry	จำนวนลูกจ้าง เอกชน Total Private Employee	ลูกจ้างเอกชนที่ได้รับผลประโยชน์อื่น ๆ Private Employee Receive Fringe Benefit					ได้รับเป็นเงิน In Kind					INDUSTRY	
		ค่าจ้างเฉลี่ย Average Wage	โบนัส Bonus	ค่าล่วงเวลา Overtime	เงินอื่นๆ Other Income	อาหาร Food	เครื่องแต่งกาย Clothes	ที่อยู่อาศัย Housing	อื่นๆ Others				
									MALE	FEMALE			
ชาย													
1. เกษตรกรรม การป่าไม้ และการประมง	1,528.3	18,051.2	4.1	15.48	110.8	74.0	1.0	105.7	33.8	-	-	1. Agriculture, forestry and fishing	
2. การทำเหมืองแร่ และเหมืองหิน	3.7	9,421.6	-	-	0.5	-	-	-	-	-	-	2. Mining and quarrying	
3. การผลิต	503.3	17,039.6	1.1	76.2	28.5	13.0	-	30.2	1.6	-	-	3. Manufacturing	
4. ไฟฟ้า ก๊าซ ไอน้ำ และระบบปรับอากาศ	1.7	100,000.0	-	-	-	-	-	-	-	-	-	4. Electricity, gas, steam and air conditioning supply	
5. การจัดหาสินค้า การจัดการและการบำบัดน้ำเสีย ของเสีย และสิ่งปฏิกูล	20.3	11,833.2	-	18.1	-	-	-	20.3	20.3	-	-	5. Water supply, sewerage, waste management and remediation activities	
6. การก่อสร้าง	149.8	15,734.9	1.0	9.5	2.1	1.0	-	11.3	5.1	-	-	6. Construction	
7. การขนส่ง และการขายปลีก การซ่อมยานยนต์	277.4	17,219.9	0.5	8.7	29.1	1.8	1.0	11.0	-	-	-	7. Wholesale and retail trade; repair of motor vehicles and motorcycles	
8. การขนส่ง และสถานีขนส่งสินค้า	93.2	17,921.4	-	14.4	9.3	0.3	-	4.7	-	-	-	8. Transportation and storage	
9. ที่พักแรมและบริการด้านอาหาร	88.7	13,042.9	-	8.8	14.8	49.1	-	22.1	1.2	-	-	9. Accommodation and food service activities	
10. ข้อมูลข่าวสารและการสื่อสาร	70.8	26,148.7	-	1.7	0.6	0.5	-	-	-	-	-	10. Information and communication	
11. กิจกรรมทางการเงินและการประกันภัย	78.5	29,520.1	1.5	1.1	10.8	-	-	1.8	3.7	-	-	11. Financial and insurance activities	
12. กิจกรรมอสังหาริมทรัพย์	15.4	17,095.6	-	-	1.6	-	-	0.7	-	-	-	12. Real estate activities	
13. กิจกรรมทางวิชาชีพ วิทยาศาสตร์ และเทคนิค	52.9	25,501.1	-	6.9	2.7	0.9	-	-	0.8	-	-	13. Professional, scientific and technical activities	
14. กิจกรรมการบริหารและการบริการสนับสนุน	83.6	14,612.6	-	9.1	6.9	0.4	-	0.4	-	-	-	14. Administrative and support service activities	
15. การบริหารราชการ การป้องกันประเทศ การประมงน้ำจืด	-	-	-	-	-	-	-	-	-	-	-	15. Public administration and defence; compulsory social security	
16. การศึกษา	15.5	20,629.3	-	-	-	-	-	0.7	-	-	-	16. Education	
17. กิจกรรมด้านสุขภาพและงานสังคมสงเคราะห์	12.2	27,696.1	-	-	-	-	-	-	-	-	-	17. Human health and social work activities	
18. ศิลปะ ความบันเทิง และนันทนาการ	11.5	19,779.2	-	0.3	0.6	1.9	-	-	0.3	-	-	18. Arts, entertainment and recreation	
19. กิจกรรมบริการด้านอื่น ๆ	18.4	12,625.4	-	-	0.9	0.5	-	-	-	-	-	19. Other service activities	
20. กิจกรรมการจ้างงานในครัวเรือนส่วนบุคคล การผลิตสินค้าและบริการที่ขึ้นเองเพื่อใช้ในครัวเรือน	19.2	10,106.9	-	-	2.5	4.6	-	2.6	0.8	-	-	20. Activities of households as employers; undifferentiated goods and services-producing activities of households for own use	
21. กิจกรรมขององค์กรระหว่างประเทศ	2.3	60,000.0	-	-	-	-	-	-	-	-	-	21. Activities of extraterritorial organizations and bodies	
22. ไม่ทราบ	10.0	15,331.7	-	-	-	-	-	-	-	-	-	22. Unknown	
หญิง													
1. เกษตรกรรม การป่าไม้ และการประมง	1,485.2	16,779.1	1.6	11.49	67.1	130.8	5.6	116.5	22.1	-	-	1. Agriculture, forestry and fishing	
2. การทำเหมืองแร่ และเหมืองหิน	0.9	9,100.0	-	-	-	-	-	-	-	-	-	2. Mining and quarrying	
3. การผลิต	433.8	14,162.5	0.4	56.2	11.3	4.9	0.8	8.4	1.2	-	-	3. Manufacturing	
4. ไฟฟ้า ก๊าซ ไอน้ำ และระบบปรับอากาศ	1.3	62,340.9	-	-	-	-	-	-	-	-	-	4. Electricity, gas, steam and air conditioning supply	
5. การจัดหาสินค้า การจัดการและการบำบัดน้ำเสีย ของเสีย และสิ่งปฏิกูล	9.4	11,234.8	-	1.9	-	-	-	9.4	9.4	-	-	5. Water supply, sewerage, waste management and remediation activities	
6. การก่อสร้าง	38.0	13,983.5	-	4.0	-	0.3	-	5.5	2.5	-	-	6. Construction	
7. การขนส่ง และการขายปลีก การซ่อมยานยนต์	303.0	18,471.5	-	17.7	18.7	3.2	0.8	10.6	1.9	-	-	7. Wholesale and retail trade; repair of motor vehicles and motorcycles	
8. การขนส่ง และสถานีขนส่งสินค้า	61.5	18,964.0	-	4.0	3.1	3.9	-	1.8	0.8	-	-	8. Transportation and storage	
9. ที่พักแรมและบริการด้านอาหาร	121.0	11,930.2	-	8.3	16.7	55.0	0.7	17.4	1.2	-	-	9. Accommodation and food service activities	
10. ข้อมูลข่าวสารและการสื่อสาร	37.7	25,682.8	-	1.0	-	-	-	-	-	-	-	10. Information and communication	
11. กิจกรรมทางการเงินและการประกันภัย	93.2	31,080.7	-	-	5.8	-	-	-	1.7	-	-	11. Financial and insurance activities	
12. กิจกรรมอสังหาริมทรัพย์	28.7	14,677.4	-	2.7	1.9	-	-	1.2	1.1	-	-	12. Real estate activities	
13. กิจกรรมทางวิชาชีพ วิทยาศาสตร์ และเทคนิค	62.1	20,025.3	1.2	2.0	-	-	-	-	0.7	-	-	13. Professional, scientific and technical activities	
14. กิจกรรมการบริหารและการบริการสนับสนุน	70.2	13,511.0	-	7.4	2.1	-	-	-	-	-	-	14. Administrative and support service activities	
15. การบริหารราชการ การป้องกันประเทศ การประมงน้ำจืด	-	-	-	-	-	-	-	-	-	-	-	15. Public administration and defence; compulsory social security	
16. การศึกษา	46.0	20,237.1	-	-	1.6	-	-	-	-	-	-	16. Education	
17. กิจกรรมด้านสุขภาพและงานสังคมสงเคราะห์	49.4	19,286.8	-	7.0	0.9	1.3	1.1	0.9	-	-	-	17. Human health and social work activities	
18. ศิลปะ ความบันเทิง และนันทนาการ	3.5	16,603.1	-	-	-	-	-	-	-	-	-	18. Arts, entertainment and recreation	
19. กิจกรรมบริการด้านอื่น ๆ	23.2	11,365.5	-	2.0	1.0	2.4	-	2.4	0.8	-	-	19. Other service activities	
20. กิจกรรมการจ้างงานในครัวเรือนส่วนบุคคล การผลิตสินค้าและบริการที่ขึ้นเองเพื่อใช้ในครัวเรือน	82.3	8,078.2	-	0.7	4.0	59.8	0.5	59.0	3.4	-	-	20. Activities of households as employers; undifferentiated goods and services-producing activities of households for own use	
21. กิจกรรมขององค์กรระหว่างประเทศ	1.6	70,498.6	-	-	-	-	-	-	-	-	-	21. Activities of extraterritorial organizations and bodies	
22. ไม่ทราบ	18.0	20,499.7	-	-	-	-	-	-	-	-	-	22. Unknown	

ตารางที่ 18 จำนวนลูกจ้าง จำแนกตามอาชีพ ระดับของรายได้ กรุงเทพมหานคร
TABLE 18 EMPLOYEE BY OCCUPATION, INCOME CLASS , BANGKOK METROPOLIS

ไตรมาสที่ 2/2557 : Quarter 2/2014

หน่วยเป็นพัน : in Thousands

ระดับของรายได้	อาชีพ Occupation											รวม	ผู้บังคับบัญชา & Managers Legislators	ผู้จัดการ Legislators	ผู้ประกอบวิชาชีพ ด้านต่าง ๆ Professional	เจ้าหน้าที่เทคนิค และผู้ประกอบ วิชาชีพ Technicians	เสมียน Clerks	พนักงานบริการ ผู้จำหน่ายสินค้า Service Workers	ด้านการเกษตร ป่าไม้และประมง Agricultural & Fishery	ช่างฝีมือและผู้ปฏิบัติ งานที่เกี่ยวข้อง Craft & associat	ผู้ควบคุมเครื่องจักร งานด้านการประกอบ Plant & Machine controlors	ผู้ประกอบอาชีพ งานพื้นฐาน Elementary occupations	คนงานซึ่งมี	
	Not classifiable	ในหมวดอื่น	ได้จำแนกไว้	INCOME CLASS																				
ยอดรวม	3,567.8	279.7	524.3	480.9	445.2	508.6	8.6	492.8	383.4	405.1	39.2	TOTAL												
ต่ำกว่า 1,501 บาท	3.3	-	-	0.8	-	1.2	-	1.3	-	-	-	-	1.3	-	-	-	-	-	-	-	-	-	Less than 1,501 Baht	
1,501 - 2,500 บาท	-	-	-	-	-	-	-	-	-	-	-	-	-	-	-	-	-	-	-	-	-	-	1,501 - 2,500 Baht	
2,501 - 3,500 บาท	6.5	-	-	-	-	2.2	-	1.7	-	-	2.7	-	1.7	-	-	-	-	-	2.7	-	-	-	2,501 - 3,500 Baht	
3,501 - 4,500 บาท	5.5	-	-	-	1.1	2.3	0.5	-	-	-	1.6	-	-	-	-	-	-	-	1.6	-	-	-	3,501 - 4,500 Baht	
4,501 - 5,500 บาท	14.7	-	-	-	1.3	0.9	-	0.5	1.7	-	10.3	-	0.5	1.7	-	-	-	-	10.3	-	-	-	4,501 - 5,500 Baht	
5,501 - 6,500 บาท	86.9	-	-	1.7	1.5	32.6	1.7	5.9	6.8	36.8	-	-	5.9	6.8	36.8	-	-	-	36.8	-	-	-	5,501 - 6,500 Baht	
6,501 - 7,500 บาท	111.3	-	0.7	1.5	1.6	32.7	1.0	17.1	14.1	42.5	-	-	17.1	14.1	42.5	-	-	-	42.5	-	-	-	6,501 - 7,500 Baht	
7,501 - 10,000 บาท	941.4	-	20.9	34.3	91.9	180.1	4.8	206.8	161.7	238.8	2.1	7,501 - 10,000 Baht							238.8	2.1			7,501 - 10,000 Baht	
10,001 - 15,000 บาท	1,014.6	19.3	83.7	137.9	184.7	161.4	0.6	195.5	158.6	66.4	6.6	10,001 - 15,000 Baht							66.4	6.6			10,001 - 15,000 Baht	
15,001 - 20,000 บาท	476.6	34.9	111.0	115.7	95.9	45.1	-	41.0	23.1	5.4	4.6	15,001 - 20,000 Baht							5.4	4.6			15,001 - 20,000 Baht	
20,001 - 30,000 บาท	434.0	70.8	141.0	116.0	49.6	26.6	-	10.9	11.5	-	7.6	20,001 - 30,000 Baht							-	7.6			20,001 - 30,000 Baht	
มากกว่า 30,000 บาท	399.3	145.6	159.3	61.4	9.3	9.9	-	7.4	5.1	-	1.3	More than 30,000 Baht							-	1.3			More than 30,000 Baht	
ไม่ทราบ	73.7	9.1	7.7	11.5	8.2	13.7	-	4.8	0.8	0.8	17.0	Unknown							0.8	17.0			Unknown	

ตารางที่ 18 จำนวนลูกจ้าง จำแนกตามอาชีพ ระดับของรายได้ และเพศ กรุงเทพมหานคร
TABLE 18 EMPLOYEE BY OCCUPATION, INCOME CLASS AND SEX, BANGKOK METROPOLIS

ไตรมาสที่ 2/2557 : Quarter 2/2014

หน่วยเป็นพัน : In Thousands

ระดับของรายได้	อาชีพ Occupation											รวม	จำนวนผู้มี ได้จำแนกไว้ ในหมวดอื่น	INCOME CLASS
	ผู้ปฏิบัติการ Legislators & Managers	ผู้ประกอบวิชาชีพ ด้านต่างๆ Professional	เจ้าหน้าที่เทคนิค และผู้ประกอบ วิชาชีพ Technicians	เสมียน Clerks	ผู้จำหน่ายสินค้า Service Workers	ด้านการเกษตร ป่าไม้และประมง & Fishery	ช่างฝีมือและปฏิบัติการ งานที่เกี่ยวข้อง Craft & associat	ผู้ควบคุมเครื่องจักร งานด้านการประกอบ Plant & Machine controlors	ผู้ประกอบอาชีพ งานพื้นฐาน Elementary occupations	คนงานซึ่งมิ ได้จำแนกไว้ ในหมวดอื่น	Not classifiable			
ชาย	1,814.2	132.0	245.9	203.4	160.4	6.1	384.9	268.7	143.8	22.7	MALE			
ต่ำกว่า 1,501 บาท	2.5	-	-	-	-	-	1.3	-	-	-	Less than 1,501 Baht			
1,501 - 2,500 บาท	-	-	-	-	-	-	-	-	-	-	1,501 - 2,500 Baht			
2,501 - 3,500 บาท	2.8	-	-	-	-	-	1.0	-	-	-	2,501 - 3,500 Baht			
3,501 - 4,500 บาท	0.9	-	-	-	-	0.5	-	-	-	-	3,501 - 4,500 Baht			
4,501 - 5,500 บาท	8.2	-	-	-	1.3	-	-	1.7	4.8	-	4,501 - 5,500 Baht			
5,501 - 6,500 บาท	35.2	-	-	-	-	0.7	1.4	5.3	10.3	-	5,501 - 6,500 Baht			
6,501 - 7,500 บาท	38.5	-	0.7	1.0	-	-	10.9	5.7	8.6	-	6,501 - 7,500 Baht			
7,501 - 10,000 บาท	471.3	-	8.6	17.4	45.8	4.2	142.9	94.5	82.4	2.1	7,501 - 10,000 Baht			
10,001 - 15,000 บาท	564.8	8.0	34.6	54.5	57.9	0.6	165.3	124.6	34.8	6.0	10,001 - 15,000 Baht			
15,001 - 20,000 บาท	218.9	16.7	51.4	36.9	24.8	-	39.4	20.8	2.2	0.9	15,001 - 20,000 Baht			
20,001 - 30,000 บาท	209.9	22.8	67.7	53.4	21.1	-	10.9	10.3	-	4.0	20,001 - 30,000 Baht			
มากกว่า 30,000 บาท	215.8	79.1	76.7	35.8	5.8	-	7.1	5.1	-	0.8	More than 30,000 Baht			
ไม่ทราบ	45.5	5.4	6.1	4.4	3.8	-	4.8	0.8	0.8	8.9	Unknown			
หญิง	1,753.6	147.7	278.4	277.5	284.8	2.6	107.9	114.6	261.3	16.6	FEMALE			
ต่ำกว่า 1,501 บาท	0.8	-	-	0.8	-	-	-	-	-	-	Less than 1,501 Baht			
1,501 - 2,500 บาท	-	-	-	-	-	-	-	-	-	-	1,501 - 2,500 Baht			
2,501 - 3,500 บาท	3.7	-	-	-	-	-	0.7	-	2.7	-	2,501 - 3,500 Baht			
3,501 - 4,500 บาท	4.6	-	-	-	-	-	-	-	1.6	-	3,501 - 4,500 Baht			
4,501 - 5,500 บาท	6.5	-	-	-	-	-	0.5	-	5.6	-	4,501 - 5,500 Baht			
5,501 - 6,500 บาท	51.7	-	-	1.7	1.5	0.9	4.6	1.6	26.5	-	5,501 - 6,500 Baht			
6,501 - 7,500 บาท	72.9	-	-	0.5	1.6	1.0	6.3	8.4	33.9	-	6,501 - 7,500 Baht			
7,501 - 10,000 บาท	470.0	-	12.2	16.9	46.1	0.6	63.9	67.2	156.4	-	7,501 - 10,000 Baht			
10,001 - 15,000 บาท	449.8	11.3	49.1	83.3	126.8	-	30.2	34.0	31.6	0.6	10,001 - 15,000 Baht			
15,001 - 20,000 บาท	257.7	18.2	59.6	78.7	71.1	-	1.6	2.3	3.2	3.7	15,001 - 20,000 Baht			
20,001 - 30,000 บาท	224.1	48.0	73.3	62.6	28.6	-	-	1.2	-	3.6	20,001 - 30,000 Baht			
มากกว่า 30,000 บาท	183.5	66.5	82.6	25.7	3.4	-	0.3	-	-	0.5	More than 30,000 Baht			
ไม่ทราบ	28.2	3.8	1.5	7.2	4.5	-	-	-	-	8.2	Unknown			

ตารางที่ 19 จำนวนลูกจ้าง จำแนกตามอุตสาหกรรม ระดับของรายได้ กรุงเทพมหานคร
TABLE 19 EMPLOYEE BY INDUSTRY, INCOME CLASS, BANGKOK METROPOLIS

ไตรมาสที่ 2/2557 : Quarter 2/2014

หน่วยเป็นพัน : In Thousands

ระดับของรายได้	อุตสาหกรรม Industry													TOTAL	INCOME CLASS
	รวม	เกษตรกรรม และการประมง Agriculture	การทำเหมืองแร่ และเหมืองหิน Mining	การผลิต Manufac turing	ไฟฟ้า ก๊าซ ไอน้ำระบบปรับ อากาศ Electricity	จัดหน้า บำบัดน้ำเสีย และประปา Water supply sewerage, waste	การก่อสร้าง Construction	การขายปลีก การช้อปปิ้ง whole sale&retail	การขนส่ง สถานที่เก็บสินค้า Transportation and storage	ที่พักแรมและ บริการด้านอาหาร Accommodation and food service	ข้อมูลข่าวสาร และสื่อสาร Information &communication	การเงินและ การประกันภัย Financial Intermediation			
ยอดรวม	3,567.8	4.6	1.1	967.8	18.4	38.4	189.5	596.7	197.2	216.6	130.5	207.7			
ต่ำกว่า 1,501 บาท	3.3	-	-	1.8	-	-	-	1.6	-	-	-	-	-	Less than 1,501 Baht	
1,501 - 2,500 บาท	-	-	-	-	-	-	-	-	-	-	-	-	-	1,501 - 2,500 Baht	
2,501 - 3,500 บาท	6.5	-	-	-	-	-	1.0	1.7	-	1.8	-	-	-	2,501 - 3,500 Baht	
3,501 - 4,500 บาท	5.5	0.5	-	1.1	-	-	-	0.3	-	0.4	-	-	-	3,501 - 4,500 Baht	
4,501 - 5,500 บาท	14.7	-	-	4.6	-	-	-	0.5	2.4	2.3	-	-	-	4,501 - 5,500 Baht	
5,501 - 6,500 บาท	86.9	0.5	-	6.3	-	-	11.9	6.3	0.9	29.4	1.3	-	-	5,501 - 6,500 Baht	
6,501 - 7,500 บาท	111.3	1.1	-	30.8	-	2.4	6.6	19.6	2.9	11.3	0.5	-	-	6,501 - 7,500 Baht	
7,501 - 10,000 บาท	941.4	1.9	-	376.7	-	10.3	61.3	140.0	40.5	76.2	6.0	13.2	-	7,501 - 10,000 Baht	
10,001 - 15,000 บาท	1,014.6	-	-	275.3	0.8	20.5	57.0	217.8	65.9	49.2	24.7	54.0	-	10,001 - 15,000 Baht	
15,001 - 20,000 บาท	476.6	-	-	109.1	3.4	3.6	17.6	77.8	20.8	19.4	28.2	29.8	-	15,001 - 20,000 Baht	
20,001 - 30,000 บาท	434.0	0.6	-	88.2	4.9	1.1	15.0	58.3	26.1	12.8	33.5	44.0	-	20,001 - 30,000 Baht	
มากกว่า 30,000 บาท	399.3	-	1.1	66.2	9.4	0.7	17.3	56.5	34.3	6.8	33.0	60.0	-	More than 30,000 Baht	
ไม่ทราบ	73.7	-	-	7.8	-	-	1.7	16.3	3.4	7.0	3.3	6.8	-	Unknown	

ตารางที่ 19 จำนวนลูกจ้าง จำแนกตามอุตสาหกรรม ระดับของรายได้ กรุงเทพมหานคร (ต่อ)
TABLE 19 EMPLOYEE BY INDUSTRY, INCOME CLASS, BANGKOK METROPOLIS (Contd.)

ไตรมาสที่ 2/2557 : Quarter 2/2014

หน่วยเป็นพัน : in Thousands

ระดับของรายได้	อุตสาหกรรม (ต่อ) Industry (Contd.)											TOTAL
	กิจกรรม อสังหาริมทรัพย์ activities	กิจกรรมทางวิชาชีพ วิชาชีพและเทคนิค Professional, scientific technical activities	การบริหารสนับสนุน และป้องกันประเทศ Administrative and support service activities	การบริหารราชการ ป้องกันประเทศ Public administration defence	การศึกษา Education	อุตสาหกรรมด้านสุขภาพ งานสังคมสงเคราะห์ Health and social work	ศิลปะ ความบันเทิง และนันทนาการ Art, entertainment	บริการ ด้านอื่นๆ Other service	งานในครัวเรือน ส่วนบุคคล Activities of household	กิจกรรมขององค์กร Extra-territorial	ไม่ทราบ Unknown	
ยอดรวม	45.5	124.0	153.8	225.1	135.1	99.0	17.8	49.1	101.5	3.8	44.7	
ต่ำกว่า 1,501 บาท	-	-	-	-	-	-	-	-	-	-	-	Less than 1,501 Baht
1,501 - 2,500 บาท	-	-	-	-	-	-	-	-	-	-	-	1,501 - 2,500 Baht
2,501 - 3,500 บาท	-	-	-	-	-	0.3	-	0.9	0.7	-	-	2,501 - 3,500 Baht
3,501 - 4,500 บาท	1.1	-	-	-	-	-	-	-	2.2	-	-	3,501 - 4,500 Baht
4,501 - 5,500 บาท	-	-	0.7	-	-	-	-	-	4.2	-	-	4,501 - 5,500 Baht
5,501 - 6,500 บาท	2.6	0.7	4.6	2.5	-	0.3	-	4.1	15.4	-	-	5,501 - 6,500 Baht
6,501 - 7,500 บาท	1.8	2.0	6.3	2.0	1.5	-	-	1.4	21.1	-	-	6,501 - 7,500 Baht
7,501 - 10,000 บาท	11.1	18.3	55.0	18.5	20.4	22.4	4.9	16.5	44.8	-	3.3	7,501 - 10,000 Baht
10,001 - 15,000 บาท	8.5	29.4	52.6	59.2	31.8	32.3	4.9	10.2	10.8	-	9.7	10,001 - 15,000 Baht
15,001 - 20,000 บาท	13.4	25.0	19.1	43.8	22.3	17.1	4.7	6.7	2.2	-	12.8	15,001 - 20,000 Baht
20,001 - 30,000 บาท	3.0	29.7	9.2	57.1	28.5	11.8	1.5	5.3	-	-	3.6	20,001 - 30,000 Baht
มากกว่า 30,000 บาท	2.7	17.5	6.2	38.3	28.9	14.0	1.7	-	-	3.8	0.8	More than 30,000 Baht
ไม่ทราบ	1.4	1.3	-	3.7	1.7	0.7	-	4.0	-	-	14.7	Unknown

ตารางที่ 19 จำนวนลูกจ้าง จำแนกตามอุตสาหกรรม ระดับของรายได้ และเพศ กรุงเทพมหานคร
TABLE 19 EMPLOYEE BY INDUSTRY, INCOME CLASS AND SEX, BANGKOK METROPOLIS

ไตรมาสที่ 2/2557 : Quarter 2/2014

หน่วยเป็นพัน : In Thousands

ระดับของรายได้	อุตสาหกรรม Industry											รวม	ชาย	หญิง	INCOME CLASS
	เกษตรกรรม และการประมง Agriculture	การป่าไม้ เหมืองแร่ และการประมง และเหมืองหิน Mining	การทำ เหมืองแร่ และเหมืองหิน Mining	การผลิต	ไฟฟ้า ก๊าซ ไอน้ำระบบปรับ อากาศ Electricity	การจัดหาน้ำ บำบัดน้ำเสีย และประปา Water supply sewerage, waste	การก่อสร้าง Construction	การขนส่ง การขายปลีก การซ่อมยานยนต์ whole sale&retail	การขนส่ง และ สถานที่เก็บสินค้า Transportation	ที่พักแรมและ บริการด้านอาหาร Accommodation and food service	ข้อมูลข่าวสาร และการสื่อสาร Information and communication				
Total	3.7	-	517.9	9.6	151.5	291.5	124.4	91.4	80.9	94.8	MALE				
ต่ำกว่า 1,501 บาท	2.5	-	0.9	-	-	1.6	-	-	-	-	-	Less than 1,501 Baht			
1,501 - 2,500 บาท	-	-	-	-	-	-	-	-	-	-	-	1,501 - 2,500 Baht			
2,501 - 3,500 บาท	2.8	-	-	-	1.0	-	-	1.8	-	-	-	2,501 - 3,500 Baht			
3,501 - 4,500 บาท	0.9	-	-	-	-	-	-	0.4	-	-	-	3,501 - 4,500 Baht			
4,501 - 5,500 บาท	8.2	-	4.1	-	-	0.5	-	1.1	-	-	-	4,501 - 5,500 Baht			
5,501 - 6,500 บาท	35.2	-	0.9	-	6.7	3.4	-	13.0	1.3	-	-	5,501 - 6,500 Baht			
6,501 - 7,500 บาท	38.5	-	13.0	-	2.6	3.8	0.4	6.9	-	-	-	6,501 - 7,500 Baht			
7,501 - 10,000 บาท	471.3	-	193.6	-	49.7	72.6	31.9	22.4	4.4	6.4	6.4	7,501 - 10,000 Baht			
10,001 - 15,000 บาท	564.8	-	151.5	-	52.6	117.3	38.9	20.7	15.2	28.3	28.3	10,001 - 15,000 Baht			
15,001 - 20,000 บาท	218.9	-	60.2	0.5	11.1	27.2	10.7	11.2	17.3	12.8	12.8	15,001 - 20,000 Baht			
20,001 - 30,000 บาท	209.9	-	46.7	2.4	9.7	26.3	14.0	8.8	23.0	16.6	16.6	20,001 - 30,000 Baht			
มากกว่า 30,000 บาท	215.8	-	44.7	6.6	16.4	24.7	25.0	2.2	18.7	26.5	26.5	More than 30,000 Baht			
ไม่ทราบ	45.5	-	2.4	-	1.7	14.1	2.4	2.8	1.0	4.3	4.3	Unknown			
หญิง	1,753.6	0.9	449.9	8.8	38.0	305.2	72.8	125.2	49.6	112.8	FEMALE				
ต่ำกว่า 1,501 บาท	0.8	-	0.8	-	-	-	-	-	-	-	-	Less than 1,501 Baht			
1,501 - 2,500 บาท	-	-	-	-	-	-	-	-	-	-	-	1,501 - 2,500 Baht			
2,501 - 3,500 บาท	3.7	-	-	-	-	1.7	-	-	-	-	-	2,501 - 3,500 Baht			
3,501 - 4,500 บาท	4.6	-	1.1	-	-	0.3	-	-	-	-	-	3,501 - 4,500 Baht			
4,501 - 5,500 บาท	6.5	-	0.5	-	-	-	1.2	1.0	-	-	-	4,501 - 5,500 Baht			
5,501 - 6,500 บาท	51.7	-	5.4	-	5.3	3.0	0.9	16.4	-	-	-	5,501 - 6,500 Baht			
6,501 - 7,500 บาท	72.9	-	17.8	-	4.0	15.8	2.5	4.4	0.5	-	-	6,501 - 7,500 Baht			
7,501 - 10,000 บาท	470.0	-	183.1	-	11.6	67.4	8.6	53.8	1.5	6.8	6.8	7,501 - 10,000 Baht			
10,001 - 15,000 บาท	449.8	-	123.8	0.8	4.4	100.5	27.1	28.5	9.5	25.7	25.7	10,001 - 15,000 Baht			
15,001 - 20,000 บาท	257.7	-	49.0	2.8	6.5	50.6	10.1	8.3	10.9	17.0	17.0	15,001 - 20,000 Baht			
20,001 - 30,000 บาท	224.1	-	41.4	2.4	5.3	32.0	12.1	4.0	10.6	27.4	27.4	20,001 - 30,000 Baht			
มากกว่า 30,000 บาท	183.5	-	21.6	2.8	0.9	31.8	9.3	4.6	14.3	33.4	33.4	More than 30,000 Baht			
ไม่ทราบ	28.2	-	5.4	-	-	2.2	1.0	4.2	2.3	2.5	2.5	Unknown			

ตารางที่ 19 จำนวนลูกจ้าง จำแนกตามอุตสาหกรรม ระดับของรายได้ และเพศ กรุงเทพมหานคร (ต่อ)
TABLE 19 EMPLOYEE BY INDUSTRY, INCOME CLASS AND SEX , BANGKOK METROPOLIS (Contd.)

ไตรมาสที่ 2/2557 : Quarter 2/2014

หน่วยนับเป็น : in Thousands

ระดับของรายได้	อุตสาหกรรม (ต่อ) Industry (Contd.)											กิจกรรมขององค์กร Extra-territorial	ไม่ทราบ Unknown	INCOME CLASS
	กิจกรรมอสังหาริมทรัพย์ Real estate activities	กิจกรรมทางวิชาชีพ และเทคนิค Professional/scientific technical activities	การบริหารสนับสนุน และป้องกันประเทศ Administrative and support service activities	การบริหารราชการ ป้องกันประเทศ Public administration defence	การศึกษา Education	กิจกรรมด้านสุขภาพ งานสังคมสงเคราะห์ Health and social work	ศิลปะ ความบันเทิง และนันทนาการ Art, entertainment	บริการด้านอื่นๆ Other service	งานในครัวเรือน ส่วนบุคคล Activities of household	กิจกรรมขององค์กร Extra-territorial	ไม่ทราบ Unknown			
ชาย	16.2	57.2	83.6	115.9	44.6	29.2	13.0	21.8	19.2	2.3	18.8	MALE		
ต่ำกว่า 1,501 บาท	-	-	-	-	-	-	-	-	-	-	-	Less than 1,501 Baht		
1,501 - 2,500 บาท	-	-	-	-	-	-	-	-	-	-	-	1,501 - 2,500 Baht		
2,501 - 3,500 บาท	-	-	-	-	-	-	-	-	-	-	-	2,501 - 3,500 Baht		
3,501 - 4,500 บาท	-	-	-	-	-	-	-	-	-	-	-	3,501 - 4,500 Baht		
4,501 - 5,500 บาท	-	-	0.7	-	-	-	-	-	0.5	-	-	4,501 - 5,500 Baht		
5,501 - 6,500 บาท	1.2	-	1.1	1.8	-	-	-	4.1	1.3	-	-	5,501 - 6,500 Baht		
6,501 - 7,500 บาท	-	1.5	1.3	1.6	0.7	-	-	-	3.2	-	-	6,501 - 7,500 Baht		
7,501 - 10,000 บาท	3.3	11.1	25.4	8.9	6.2	9.2	4.0	5.2	6.7	-	3.3	7,501 - 10,000 Baht		
10,001 - 15,000 บาท	2.6	9.1	37.0	33.7	11.9	10.3	3.4	4.2	7.5	-	6.8	10,001 - 15,000 Baht		
15,001 - 20,000 บาท	5.9	8.6	9.0	21.6	8.5	3.7	2.4	3.5	-	-	1.2	15,001 - 20,000 Baht		
20,001 - 30,000 บาท	1.6	15.7	4.4	25.2	9.1	1.8	1.5	1.5	-	-	-	20,001 - 30,000 Baht		
มากกว่า 30,000 บาท	0.9	10.7	4.7	19.4	6.4	4.2	1.7	-	-	2.3	0.8	More than 30,000 Baht		
ไม่ทราบ	0.8	0.6	-	3.7	1.7	-	-	3.4	-	-	6.7	Unknown		
หญิง	29.3	66.8	70.2	109.1	90.5	69.8	4.8	27.3	82.3	1.6	26.0	FEMALE		
ต่ำกว่า 1,501 บาท	-	-	-	-	-	-	-	-	-	-	-	Less than 1,501 Baht		
1,501 - 2,500 บาท	-	-	-	-	-	-	-	-	-	-	-	1,501 - 2,500 Baht		
2,501 - 3,500 บาท	-	-	-	-	-	0.3	-	0.9	0.7	-	-	2,501 - 3,500 Baht		
3,501 - 4,500 บาท	1.1	-	-	-	-	-	-	-	2.2	-	-	3,501 - 4,500 Baht		
4,501 - 5,500 บาท	-	-	-	-	-	-	-	-	3.7	-	-	4,501 - 5,500 Baht		
5,501 - 6,500 บาท	1.4	0.7	3.5	0.7	-	0.3	-	-	14.1	-	-	5,501 - 6,500 Baht		
6,501 - 7,500 บาท	1.8	0.5	5.1	0.4	0.7	-	-	1.4	18.0	-	-	6,501 - 7,500 Baht		
7,501 - 10,000 บาท	7.8	7.2	29.6	9.6	14.2	13.3	1.0	11.3	38.1	-	-	7,501 - 10,000 Baht		
10,001 - 15,000 บาท	5.9	20.3	15.6	25.5	19.8	22.0	1.5	6.0	3.4	-	2.8	10,001 - 15,000 Baht		
15,001 - 20,000 บาท	7.5	16.4	10.1	22.2	13.8	13.4	2.3	3.2	2.2	-	11.6	15,001 - 20,000 Baht		
20,001 - 30,000 บาท	1.4	14.0	4.8	31.9	19.4	10.0	-	3.9	-	-	3.6	20,001 - 30,000 Baht		
มากกว่า 30,000 บาท	1.9	6.8	1.5	18.9	22.5	9.8	-	-	-	1.6	-	More than 30,000 Baht		
ไม่ทราบ	0.6	0.7	-	-	-	0.7	-	0.6	-	-	8.0	Unknown		

ภาคกลาง

สารบัญตารางสถิติ

ภาคกลาง

- ตารางที่ 1 จำนวนประชากร จำแนกตามกลุ่มอายุ สถานภาพแรงงาน
- ตารางที่ 2 จำนวนประชากรอายุ 15 ปี ขึ้นไป จำแนกตามสถานภาพสมรส สถานภาพแรงงาน
- ตารางที่ 3 จำนวนประชากรอายุ 15 ปีขึ้นไป จำแนกตามระดับการศึกษาที่สำเร็จ สถานภาพแรงงาน
- ตารางที่ 4 ผู้มีงานทำ จำแนกตามระดับการศึกษาที่สำเร็จ อาชีพ
- ตารางที่ 5 ผู้มีงานทำ จำแนกตามระดับการศึกษาที่สำเร็จ อุตสาหกรรม
- ตารางที่ 6 ผู้มีงานทำ จำแนกตามสถานภาพการทำงาน อาชีพ
- ตารางที่ 7 ผู้มีงานทำ จำแนกตามสถานภาพการทำงาน อุตสาหกรรม
- ตารางที่ 8 จำนวนผู้มีงานทำ จำแนกตามอาชีพ และอุตสาหกรรม
- ตารางที่ 9 ผู้มีงานทำ จำแนกตามอาชีพ จำนวนชั่วโมงทำงานต่อสัปดาห์ การมีเวลาเหลือพอที่จะทำงานเพิ่มขึ้น
- ตารางที่ 10 ผู้มีงานทำ จำแนกตามอุตสาหกรรม จำนวนชั่วโมงทำงานต่อสัปดาห์ การมีเวลาเหลือพอที่จะทำงานเพิ่มขึ้น
- ตารางที่ 11 ผู้มีงานทำ จำแนกตามสถานภาพการทำงาน จำนวนชั่วโมงทำงานต่อสัปดาห์ การมีเวลาเหลือพอที่จะทำงานเพิ่มขึ้น
- ตารางที่ 12 ผู้มีงานทำ จำแนกตามกลุ่มอายุ ชั่วโมงการทำงานต่อสัปดาห์ การมีเวลาเหลือพอที่จะทำงานเพิ่มขึ้น
- ตารางที่ 13 จำนวนผู้ว่างงาน ที่หางานทำ จำแนกตามระยะเวลาที่หางานทำ ระดับการศึกษาที่สำเร็จ
- ตารางที่ 14 จำนวนผู้ว่างงาน ที่เคยทำงานมาก่อน จำแนกตามอาชีพที่ทำครั้งสุดท้าย อุตสาหกรรมที่ทำครั้งสุดท้าย
- ตารางที่ 15 ลูกจ้าง จำแนกตามค่าจ้างเฉลี่ย ผลประโยชน์อื่นๆ ที่ได้รับ อุตสาหกรรม
- ตารางที่ 16 ลูกจ้างเอกชน จำแนกตามค่าจ้างเฉลี่ย ผลประโยชน์อื่นๆ ที่ได้รับ อุตสาหกรรม
- ตารางที่ 17 ลูกจ้างรัฐบาล จำแนกตามค่าจ้างเฉลี่ย ผลประโยชน์อื่นๆ ที่ได้รับ อุตสาหกรรม
- ตารางที่ 18 ลูกจ้าง จำแนกตาม อาชีพ ระดับของรายได้
- ตารางที่ 19 ลูกจ้าง จำแนกตาม อุตสาหกรรม ระดับของรายได้

ตารางที่ 1 จำนวนประชากรอายุ 15 ปีขึ้นไป จำแนกตามกลุ่มอายุ สถานภาพแรงงาน ภาคกลาง

TABLE 1 POPULATION 15 YEARS AND OVER BY AGE GROUP, LABOR FORCE STATUS, CENTRAL REGION

ไตรมาสที่ 2/2557 : Quarter 2/2014

หน่วยเป็นพัน : in Thousands

สถานภาพแรงงาน	กลุ่มอายุ Age Group						LABOR FORCE STATUS			
	รวม	15-19	20-24	25-29	30-34	35-39		40-49	50-59	>= 60
ประชากรอายุ 15 ปีขึ้นไป	15,971.1	1,198.4	1,479.3	1,641.7	1,740.2	1,736.6	3,208.9	2,422.5	2,543.5	POPULATION 15 YEARS AND OVER
กำลังแรงงานรวม	11,554.7	261.4	1,025.3	1,468.4	1,580.5	1,579.8	2,847.5	1,919.9	872.0	Total Labor Force
1. กำลังแรงงานปัจจุบัน	11,531.8	257.7	1,024.4	1,467.6	1,579.8	1,576.3	2,841.8	1,916.3	867.8	1. Current labor force
1.1 ผู้มีงานทำ	11,406.4	243.1	969.4	1,448.1	1,564.3	1,567.8	2,833.2	1,914.1	866.4	1.1 Employed
- ทำงาน	11,359.4	243.0	965.9	1,445.6	1,560.4	1,564.0	2,823.7	1,900.7	856.0	- At work
- ไม่ทำงานแต่มีงานประจำ	47.0	0.2	3.5	2.5	3.9	3.8	9.4	13.4	10.4	- With job but not at work
1.2 ผู้ว่างงาน	125.4	14.6	55.0	19.5	15.6	8.6	8.6	2.2	1.4	1.2 Unemployed
- หางานทำ	41.3	3.9	13.4	9.2	8.1	3.9	2.2	0.3	0.4	- Looking for work
- ไม่หางานทำ/พร้อมที่จะทำงาน	84.1	10.7	41.6	10.3	7.5	4.7	6.4	1.9	1.0	- Not looking/available for work
2. กำลังแรงงานที่รอฤดูกาล	23.0	3.6	0.9	0.8	0.7	3.5	5.7	3.6	4.2	2. Seasonally inactive labor force
ผู้ไม่อยู่ในกำลังแรงงาน	4,416.3	937.1	454.0	173.3	159.7	156.8	361.4	502.6	1,671.5	Persons not in Labor Force
1. ทำงานบ้าน	1,390.2	52.3	116.2	114.8	122.8	117.9	287.1	342.1	237.0	1. Household work
2. เรียนหนังสือ	1,085.3	816.5	255.8	11.3	1.1	0.3	-	0.3	0.1	2. Studies
3. ยังเด็ก ขรา/ไม่สามารถทำงานได้	1,421.9	15.8	14.7	17.6	18.2	21.7	46.7	68.9	1,218.4	3. Too young/old/incapable of work
4. อื่น ๆ	518.9	52.5	67.4	29.6	17.6	16.9	27.6	91.4	216.0	4. Others

ตารางที่ 1 จำนวนประชากรอายุ 15 ปีขึ้นไป จำแนกตามกลุ่มอายุ สถานภาพแรงงาน และเพศ ภาคกลาง

Table 1 POPULATION 15 YEARS AND OVER BY AGE GROUP, LABOR FORCE STATUS ADN SEX , CENTRAL REGION

หน่วยเป็นพัน : In Thousands

ไตรมาสที่ 2/2557 : Quarter 2/2014

สถานภาพแรงงาน	รวม								LABOR FORCE STATUS				
	Total	15-19	20-24	25-29	30-34	35-39	40-49	50-59	>=60				
ชาย	7,759.7	607.1	747.9	842.4	868.9	861.7	1,562.2	1,144.6	1,124.8	MALE			
กำลังแรงงานรวม	6,257.4	168.7	567.5	804.2	847.2	832.5	1,511.4	1,037.4	488.5	Total Labor Force			
1. กำลังแรงงานปัจจุบัน	6,244.2	167.1	567.2	803.4	846.8	829.3	1,508.9	1,035.6	485.9	1. Current labor force			
1.1 ผู้มีงานทำ	6,171.6	155.9	541.0	791.0	836.2	824.0	1,504.7	1,033.9	484.9	1.1 Employed			
- ทำงาน	6,146.7	155.7	538.7	790.5	834.9	822.1	1,499.4	1,026.2	479.3	- At work			
- ไม่ทำงานแต่มีงานประจำ	24.9	0.2	2.2	0.5	1.3	2.0	5.4	7.7	5.6	- With job but not at work			
1.2 ผู้ว่างงาน	72.6	11.2	26.2	12.4	10.6	5.3	4.2	1.7	1.0	1.2 Unemployed			
- หางานทำ	25.9	3.1	6.2	5.7	5.4	3.0	1.8	0.3	0.4	- Looking for work			
- ไม่หางานทำ/พร้อมที่จะทำงาน	46.7	8.1	20.0	6.7	5.2	2.3	2.4	1.4	0.6	- Not looking/available for work			
2. กำลังแรงงานที่รอดูดกลาง	13.2	1.6	0.3	0.8	0.4	3.2	2.5	1.8	2.6	2. Seasonally inactive labor force			
ผู้ไม่อยู่ในกำลังแรงงาน	1,502.4	438.4	180.5	38.2	21.6	29.3	50.9	107.2	636.4	Persons not in Labor Force			
1. ทำงานบ้าน	72.0	11.2	9.9	7.7	3.5	5.9	10.5	13.4	9.9	1. Household work			
2. เรียนหนังสือ	514.3	385.0	123.7	5.4	-	0.3	-	-	-	2. Studies			
3. ยังเด็ก ขรา/ไม่สามารถทำงานได้	606.5	11.6	10.7	10.3	10.7	14.4	25.4	38.7	484.8	3. Too young/old/incapable of work			
4. อื่น ๆ	309.5	30.6	36.3	14.8	7.4	8.6	15.0	55.1	141.7	4. Others			
หญิง	8,211.4	591.3	731.4	799.3	871.3	874.9	1,646.6	1,277.9	1,418.7	FEMALE			
กำลังแรงงานรวม	5,297.4	92.7	457.9	664.2	733.3	747.3	1,336.1	882.5	383.6	Total Labor Force			
1. กำลังแรงงานปัจจุบัน	5,287.6	90.7	457.2	664.2	733.0	747.0	1,332.8	880.8	381.9	1. Current labor force			
1.1 ผู้มีงานทำ	5,234.8	87.2	428.5	657.1	728.1	743.7	1,328.4	880.2	381.6	1.1 Employed			
- ทำงาน	5,212.7	87.2	427.2	655.1	725.6	742.0	1,324.4	874.6	376.7	- At work			
- ไม่ทำงานแต่มีงานประจำ	22.1	-	1.3	2.0	2.5	1.8	4.1	5.7	4.8	- With job but not at work			
1.2 ผู้ว่างงาน	52.8	3.4	28.8	7.1	5.0	3.3	4.4	0.6	0.4	1.2 Unemployed			
- หางานทำ	15.4	0.8	7.2	3.5	2.7	0.9	0.4	-	-	- Looking for work			
- ไม่หางานทำ/พร้อมที่จะทำงาน	37.4	2.6	21.6	3.6	2.3	2.4	4.0	0.6	0.4	- Not looking/available for work			
2. กำลังแรงงานที่รอดูดกลาง	9.8	2.0	0.6	-	0.3	0.3	3.3	1.7	1.6	2. Seasonally inactive labor force			
ผู้ไม่อยู่ในกำลังแรงงาน	2,914.0	498.7	273.6	135.1	138.1	127.5	310.5	395.4	1,035.1	Persons not in Labor Force			
1. ทำงานบ้าน	1,318.2	41.1	106.4	107.1	119.3	112.0	276.6	328.7	227.1	1. Household work			
2. เรียนหนังสือ	571.0	431.5	132.1	5.9	1.1	-	-	0.3	0.1	2. Studies			
3. ยังเด็ก ขรา/ไม่สามารถทำงานได้	815.4	4.2	4.0	7.3	7.4	7.3	21.3	30.2	733.6	3. Too young/old/incapable of work			
4. อื่น ๆ	209.4	21.9	31.1	14.8	10.2	8.3	12.6	36.3	74.3	4. Others			

ตารางที่ 1 จำนวนประชากรอายุ 15 ปีขึ้นไป จำแนกตามกลุ่มอายุ สถานภาพแรงงาน เพศ และเขตการปกครอง ภาคกลาง (ต่อ)

TABLE 1 POPULATION 15 YEARS AND OVER BY AGE GROUP, LABOR FORCE STATUS, SEX AND AREA, CENTRAL REGION (Contd.)

สถานภาพแรงงาน	ในเขตเทศบาล MUNICIPAL AREA						LABOR FORCE STATUS			
	รวม	กลุ่มอายุ Age Group								
Total	15-19	20-24	25-29	30-34	35-39	40-49	50-59	>= 60		
ประชากรอายุ 15 ปีขึ้นไป	7,368.8	533.6	697.4	797.7	844.9	827.9	1,485.5	1,080.3	1,101.5	POPULATION 15 YEARS AND OVER
กำลังแรงงานรวม	5,301.1	111.6	475.5	723.2	774.3	756.1	1,298.8	838.6	323.0	Total Labor Force
1. กำลังแรงงานปัจจุบัน	5,298.1	110.3	474.9	723.2	774.3	756.0	1,298.6	838.4	322.5	1. Current labor force
1.1 ผู้มีงานทำ	5,228.8	102.8	444.2	712.9	767.1	750.2	1,293.5	836.5	321.6	1.1 Employed
- ทำงาน	5,211.1	102.6	442.9	711.9	765.3	748.6	1,290.0	831.2	318.6	- At work
- ไม่ทำงานแต่มีงานประจำ	17.7	0.2	1.3	1.0	1.8	1.6	3.5	5.3	3.0	- With job but not at work
1.2 ผู้ว่างงาน	69.3	7.5	30.7	10.3	7.2	5.8	5.1	1.9	0.9	1.2 Unemployed
- หางานทำ	29.1	2.7	10.0	6.5	3.6	3.8	1.8	0.3	0.4	- Looking for work
- ไม่หางานทำ/พร้อมที่จะทำงาน	40.3	4.8	20.7	3.8	3.6	2.0	3.3	1.6	0.5	- Not looking/available for work
2. กำลังแรงงานที่รอฤดูกาล	3.0	1.3	0.6	-	-	0.1	0.2	0.2	0.5	2. Seasonally inactive labor force
ผู้ไม่อยู่ในกำลังแรงงาน	2,067.7	422.0	221.8	74.5	70.7	71.8	186.7	241.7	778.5	Persons not in Labor Force
1. ทำงานบ้าน	652.1	20.1	49.2	48.7	54.7	55.5	149.1	163.0	111.8	1. Household work
2. เรียนหนังสือ	521.9	376.5	139.6	4.8	0.5	0.3	-	-	0.1	2. Studies
3. ยังเด็ก ขรา/ไม่สามารถทำงานได้	618.1	4.7	7.2	7.4	6.3	7.9	18.2	30.8	535.6	3. Too young/old/incapable of work
4. อื่น ๆ	275.7	20.8	25.8	13.6	9.1	8.1	19.5	47.9	131.0	4. Others

ไตรมาสที่ 2/2557 : Quarter 2/2014

หน่วยเป็นพัน : In Thousands

ตารางที่ 1 จำนวนประชากรอายุ 15 ปีขึ้นไป จำแนกตามกลุ่มอายุ สถานภาพแรงงาน เพศ และเขตการปกครอง ภาคกลาง (ต่อ)

TABLE 1 POPULATION 15 YEARS AND OVER BY AGE GROUP, LABOR FORCE STATUS, SEX AND AREA, CENTRAL REGION (Contd.)

ไตรมาสที่ 2/2557 : Quarter 2/2014	ในเขตเทศบาล MUNICIPAL AREA						LABOR FORCE STATUS			
	รวม	15-19	20-24	25-29	30-34	35-39		40-49	50-59	>= 60
สถานภาพแรงงาน	กลุ่มอายุ Age Group									
ประชากรอายุ 15 ปีขึ้นไป	7,368.8	533.6	697.4	797.7	844.9	827.9	1,485.5	1,080.3	1,101.5	POPULATION 15 YEARS AND OVER
ชาย	3,548.4	266.0	343.4	400.9	418.0	408.0	720.1	507.1	484.9	MALE
กำลังแรงงานรวม	2,845.0	69.0	256.5	385.2	409.5	395.9	693.0	456.4	179.5	Total Labor Force
1. กำลังแรงงานปัจจุบัน	2,842.8	67.7	256.2	385.2	409.5	395.8	693.0	456.3	179.1	1. Current labor force
1.1 ผู้มีงานทำ	2,799.3	61.5	239.8	379.3	403.3	391.7	690.4	454.8	178.6	1.1 Employed
- ทำงาน	2,790.0	61.3	239.5	378.8	402.6	391.0	688.2	451.7	177.0	- At work
- ไม่ทำงานแต่มีงานประจำ	9.3	0.2	0.3	0.5	0.8	0.7	2.2	3.1	1.6	- With job but not at work
1.2 ผู้ว่างงาน	43.5	6.2	16.4	5.9	6.2	4.1	2.6	1.5	0.5	1.2 Unemployed
- หางานทำ	19.7	2.6	4.5	3.8	3.4	2.9	1.8	0.3	0.4	- Looking for work
- ไม่หางานทำ/พร้อมที่จะทำงาน	23.8	3.6	11.9	2.1	2.8	1.3	0.8	1.2	0.2	- Not looking/available for work
2. กำลังแรงงานที่รอดูดกล	2.2	1.3	0.3	-	-	0.1	-	0.1	0.4	2. Seasonally inactive labor force
ผู้ไม่อยู่ในกำลังแรงงาน	703.3	197.0	86.9	15.7	8.5	12.1	27.0	50.7	305.4	Persons not in Labor Force
1. ทำงานบ้าน	30.6	4.5	3.5	2.6	2.0	2.8	4.1	5.5	5.7	1. Household work
2. เรียนหนังสือ	243.0	177.0	64.3	1.4	-	0.3	-	-	-	2. Studies
3. ยังเด็ก ขรา/ไม่สามารถทำงานได้	263.6	3.6	5.6	3.4	3.7	4.4	10.8	16.8	215.3	3. Too young/old/incapable of work
4. อื่น ๆ	166.2	11.9	13.6	8.4	2.8	4.6	12.1	28.4	84.4	4. Others
หญิง	3,820.5	267.6	354.0	396.8	426.9	419.9	765.4	573.2	616.6	FEMALE
กำลังแรงงานรวม	2,456.0	42.6	219.0	338.0	364.8	360.2	605.7	382.2	143.5	Total Labor Force
1. กำลังแรงงานปัจจุบัน	2,455.3	42.6	218.7	338.0	364.8	360.2	605.5	382.1	143.4	1. Current labor force
1.1 ผู้มีงานทำ	2,429.5	41.3	204.4	333.6	363.7	358.6	603.1	381.7	143.0	1.1 Employed
- ทำงาน	2,421.1	41.3	203.4	333.1	362.7	357.7	601.8	379.6	141.6	- At work
- ไม่ทำงานแต่มีงานประจำ	8.4	-	1.0	0.5	1.0	0.9	1.3	2.2	1.5	- With job but not at work
1.2 ผู้ว่างงาน	25.8	1.3	14.3	4.4	1.0	1.6	2.5	0.4	0.3	1.2 Unemployed
- หางานทำ	9.4	0.1	5.5	2.7	0.2	0.9	-	-	-	- Looking for work
- ไม่หางานทำ/พร้อมที่จะทำงาน	16.5	1.3	8.8	1.6	0.9	0.8	2.5	0.4	0.3	- Not looking/available for work
2. กำลังแรงงานที่รอดูดกล	0.7	-	0.3	-	-	-	0.2	0.1	0.1	2. Seasonally inactive labor force
ผู้ไม่อยู่ในกำลังแรงงาน	1,364.4	225.0	134.9	58.8	62.1	59.7	159.7	191.0	473.1	Persons not in Labor Force
1. ทำงานบ้าน	621.5	15.6	45.7	46.1	52.7	52.8	145.0	157.5	106.1	1. Household work
2. เรียนหนังสือ	278.9	199.5	75.4	3.4	0.5	-	-	-	0.1	2. Studies
3. ยังเด็ก ขรา/ไม่สามารถทำงานได้	354.6	1.1	1.7	4.1	2.7	3.5	7.3	14.0	320.3	3. Too young/old/incapable of work
4. อื่น ๆ	109.5	8.9	12.2	5.2	6.3	3.5	7.4	19.5	46.7	4. Others

หน่วยเป็นพัน : In Thousands

ตารางที่ 1 จำนวนประชากรอายุ 15 ปีขึ้นไป จำแนกตามกลุ่มอายุ สถานภาพแรงงาน เพศ และเขตการปกครอง ภาคกลาง (ต่อ)

TABLE 1 POPULATION 15 YEARS AND OVER BY AGE GROUP, LABOR FORCE STATUS, SEX AND AREA, CENTRAL REGION (Contd.)

ไตรมาสที่ 2/2557 : Quarter 2/2014

นอกเขตเทศบาล NON-MUNICIPAL AREA

หน่วยเป็นพัน : In Thousands

สถานภาพแรงงาน	รวม	กลุ่มอายุ Age Group						LABOR FORCE STATUS					
		15-19	20-24	25-29	30-34	35-39	40-49	50-59	>= 60	POPULATION 15 YEARS AND OVER			
ประชากรอายุ 15 ปีขึ้นไป	8,602.3	664.8	782.0	844.0	895.3	908.7	1,723.4	1,342.2	1,442.0	Total Labor Force			
กำลังแรงงานรวม	6,253.7	149.7	549.8	745.2	806.3	823.7	1,548.7	1,081.3	549.0	1. Current labor force			
1. กำลังแรงงานปัจจุบัน	6,233.7	147.4	549.5	744.4	805.6	820.3	1,543.2	1,077.9	545.3	1.1 Employed			
1.1 ผู้มีงานทำ	6,177.6	140.3	525.2	735.2	797.2	817.5	1,539.7	1,077.6	544.8	- At work			
- ทำงาน	6,148.3	140.3	523.1	733.7	795.1	815.4	1,533.8	1,069.5	537.4	- With job but not at work			
- ไม่ทำงานแต่มีงานประจำ	29.3	-	2.2	1.5	2.1	2.2	5.9	8.1	7.4	1.2 Unemployed			
1.2 ผู้ว่างงาน	56.1	7.1	24.3	9.2	8.4	2.8	3.5	0.3	0.5	- Looking for work			
- ท างานทำ	12.3	1.2	3.4	2.7	4.5	0.1	0.4	-	-	- Not looking/available for work			
- ไม่ทำงานทำ/พร้อมที่จะทำงาน	43.8	5.9	20.9	6.6	3.9	2.7	3.1	0.3	0.5	2. Seasonally inactive labor force			
2. กำลังแรงงานที่รอฤดูกาล	20.0	2.3	0.3	0.8	0.7	3.4	5.5	3.4	3.7	Persons not in Labor Force			
ผู้ไม่อยู่ในกำลังแรงงาน	2,348.6	515.0	232.2	98.8	89.0	85.0	174.7	260.9	893.0	1. Household work			
1. ทำงานบ้าน	738.1	32.2	67.1	66.1	68.1	62.4	138.1	179.1	125.3	2. Studies			
2. เรียนหนังสือ	563.5	440.0	116.1	6.5	0.6	-	-	0.3	-	3. Too young/old/incapable of work			
3. ยังเด็ก ขรา/ไม่สามารถทำงานได้	803.8	11.2	7.4	10.2	11.8	13.8	28.6	38.1	682.8	4. Others			
4. อื่น ๆ	243.2	31.7	41.6	16.0	8.5	8.8	8.1	43.5	84.9				

ตารางที่ 1 จำนวนประชากรอายุ 15 ปีขึ้นไป จำแนกตามกลุ่มอายุ สถานภาพแรงงาน เพศ และเขตการปกครอง ภาคกลาง (ต่อ)
 TABLE 1 POPULATION 15 YEARS AND OVER BY AGE GROUP, LABOR FORCE STATUS, SEX AND AREA, CENTRAL REGION(Contd.)

ไตรมาสที่ 2/2557 : Quarter 2/2014	นอกเขตเทศบาล NON-MUNICIPAL AREA							รวม	LABOR FORCE STATUS			
	กลุ่มอายุ Age Group								POPULATION 15 YEARS AND OVER			
สถานที่ 2/2557 : Quarter 2/2014	15-19	20-24	25-29	30-34	35-39	40-49	50-59	>= 60	MALE			
ประชากรอายุ 15 ปีขึ้นไป	664.8	782.0	844.0	895.3	908.7	1,723.4	1,342.2	1,442.0	Total Labor Force			
ชาย	341.1	404.5	441.5	450.9	453.7	842.2	637.5	639.9	1. Current labor force			
กำลังแรงงานรวม	99.7	311.0	419.0	437.7	436.5	818.4	581.0	308.9	1.1 Employed			
1. กำลังแรงงานปัจจุบัน	99.4	311.0	418.2	437.3	433.5	815.9	579.3	306.7	- At work			
1.1 ผู้มีงานทำ	94.4	301.2	411.7	432.9	432.4	814.3	579.2	306.3	- With job but not at work			
- ทำงาน	94.4	299.3	411.7	432.3	431.1	811.2	574.5	302.3	1.2 Unemployed			
- ไม่ทำงานแต่มีงานประจำ	-	1.9	-	0.6	1.3	3.2	4.6	4.0	- Looking for work			
1.2 ผู้ว่างงาน	5.0	9.9	6.5	4.5	1.2	1.6	0.1	0.5	- Not looking/available for work			
- ท่างานทำ	0.5	1.7	1.9	2.0	0.1	-	-	-	2. Seasonally inactive labor force			
- ไม่ทำงานทำ/พร้อมที่จะทำงาน	4.6	8.1	4.6	2.4	1.0	1.6	0.1	0.5	Persons not in Labor Force			
2. กำลังแรงงานที่รอฤดูกาล	0.3	-	0.8	0.4	3.0	2.5	1.7	2.2	1. Household work			
ผู้ไม่อยู่ในกำลังแรงงาน	241.4	93.5	22.5	13.1	17.2	23.8	56.5	331.0	2. Studies			
1. ทำงานบ้าน	6.7	6.4	5.1	1.5	3.2	6.5	7.9	4.2	3. Too young/old/incapable of work			
2. เรียนหนังสือ	207.9	59.4	4.0	-	-	-	-	-	4. Others			
3. ยังเด็ก ขรา/ไม่สามารถทำงานได้	8.0	5.1	6.9	7.1	10.0	14.5	21.9	269.5	Total Labor Force			
4. อื่น ๆ	18.7	22.7	6.5	4.6	4.0	2.8	26.7	57.3	1. Current labor force			
หญิง	323.7	377.5	402.4	444.4	455.0	881.2	704.7	802.1	1.1 Employed			
กำลังแรงงานรวม	50.0	238.8	326.2	368.5	387.1	730.4	500.3	240.1	- At work			
1. กำลังแรงงานปัจจุบัน	48.0	238.5	326.2	368.3	386.8	727.3	498.6	238.6	- With job but not at work			
1.1 ผู้มีงานทำ	45.9	224.1	323.4	364.4	385.2	725.4	498.5	238.5	1.2 Unemployed			
- ทำงาน	45.9	223.8	321.9	362.8	384.3	722.6	495.0	235.1	- Looking for work			
- ไม่ทำงานแต่มีงานประจำ	-	0.3	1.5	1.5	0.9	2.8	3.5	3.4	- Not looking/available for work			
1.2 ผู้ว่างงาน	2.1	14.4	2.7	3.9	1.6	2.0	0.2	0.1	2. Seasonally inactive labor force			
- ท่างานทำ	0.8	1.7	0.8	2.5	-	0.4	-	-	Persons not in Labor Force			
- ไม่ทำงานทำ/พร้อมที่จะทำงาน	1.3	12.8	2.0	1.4	1.6	1.6	0.2	0.1	1. Household work			
2. กำลังแรงงานที่รอฤดูกาล	2.0	0.3	-	0.3	0.3	3.0	1.6	1.5	2. Studies			
ผู้ไม่อยู่ในกำลังแรงงาน	273.7	138.7	76.3	75.9	67.8	150.9	204.4	562.0	3. Too young/old/incapable of work			
1. ทำงานบ้าน	25.5	60.7	61.0	66.6	59.2	131.6	171.2	121.0	4. Others			
2. เรียนหนังสือ	232.1	56.8	2.5	0.6	-	-	0.3	-				
3. ยังเด็ก ขรา/ไม่สามารถทำงานได้	3.1	2.3	3.3	4.8	3.8	14.0	16.2	413.4				
4. อื่น ๆ	13.0	18.9	9.6	4.0	4.8	5.2	16.8	27.6				

หน่วยเป็นพัน : In Thousands

ตารางที่ 2 จำนวนประชากรอายุ 15 ปีขึ้นไป จำแนกตามสถานภาพสมรส สถานภาพแรงงาน ภาคกลาง

TABLE 2 POPULATION 15 YEARS AND OVER BY MARITAL STATUS, LABOR FORCE STATUS, CENTRAL REGION

ไตรมาสที่ 2/2557 : Quarter 2/2014

หน่วยเป็นพัน : In Thousands

สถานภาพแรงงาน	รวม	เคยสมรส Ever-Married				LABOR FORCE STATUS		
		โสด Single	สมรส Married	หม้าย Widowed	หย่า Divorced	แยกกันอยู่ Separated	ไม่ทราบ Unknown	
ยอดรวม	15,971.1	4,224.7	9,874.4	1,138.4	262.7	462.9	7.9	TOTAL
กำลังแรงงานรวม	11,554.7	2,738.6	7,849.2	391.4	211.8	357.2	6.5	Total Labor Force
1. กำลังแรงงานปัจจุบัน	11,531.8	2,730.9	7,836.0	390.6	211.4	356.3	6.5	1. Current labor force
1.1 ผู้มีงานทำ	11,406.4	2,640.4	7,807.0	389.8	209.2	353.5	6.5	1.1 Employed
- ทำงาน	11,359.4	2,633.6	7,775.2	383.9	207.8	352.4	6.5	- At work
- ไม่ทำงานแต่มีงานประจำ	47.0	6.8	31.7	5.9	1.4	1.1	-	- With job but not at work
1.2 ผู้ว่างงาน	125.4	90.5	29.1	0.8	2.2	2.8	-	1.2 Unemployed
- หางานทำ	41.3	29.3	10.4	-	-	1.6	-	- Looking for work
- ไม่ทำงานทำ/พร้อมที่จะทำงาน	84.1	61.2	18.6	0.8	2.2	1.2	-	- Not looking/available for work
2. กำลังแรงงานที่รอฤดูกาล	23.0	7.7	13.2	0.8	0.4	0.9	-	2. Seasonally inactive labor force
ผู้ไม่อยู่ในกำลังแรงงาน	4,416.3	1,486.1	2,025.2	747.1	50.9	105.6	1.4	Persons not in Labor Force
1. ทำงานบ้าน	1,390.2	106.1	1,096.4	112.7	22.9	50.9	1.2	1. Household work
2. เรียนหนังสือ	1,085.3	1,066.8	17.2	0.4	0.4	0.6	-	2. Studies
3. ยังเด็ก/ชรา/ไม่สามารถทำงานได้	1,421.9	162.1	614.6	588.7	17.9	38.5	0.1	3. Too young/old/incapable of work
4. อื่น ๆ	518.9	151.1	297.0	45.3	9.7	15.6	0.1	4. Others

ตารางที่ 2 จำนวนประชากรอายุ 15 ปีขึ้นไป จำแนกตามสถานภาพสมรส สถานภาพแรงงาน และเพศ ภาคกลาง

TABLE 2 POPULATION 15 YEARS AND OVER BY MARITAL STATUS, LABOR FORCE STATUS AND SEX, CENTRAL REGION

หน่วยเป็นพัน : in Thousands

สถานภาพแรงงาน	รวม				เคยสมรส Ever-Married			ไม่ทราบ Unknown	LABOR FORCE STATUS
	Total	โสด Single	สมรส Married	หม้าย Widowed	หย่า Divorced	แยกกันอยู่ Separated			
ชาย									MALE
กำลังแรงงานรวม	7,759.7	2,306.0	4,954.3	224.6	86.7	185.8	2.4	2.4	Total Labor Force
1. กำลังแรงงานปัจจุบัน	6,257.4	1,586.4	4,362.3	76.1	75.0	155.1	2.4	2.4	1. Current labor force
1.1 ผู้มีงานทำ	6,244.2	1,581.2	4,355.4	76.1	74.6	154.5	2.4	2.4	1.1 Employed
- ทำงาน	6,171.6	1,526.8	4,340.0	76.0	73.6	152.9	2.4	2.4	- At work
- ไม่ทำงานแต่มีงานประจำ	6,146.7	1,522.5	4,321.3	74.9	73.0	152.7	2.4	2.4	- With job but not at work
1.2 ผู้ว่างงาน	24.9	4.3	18.7	1.1	0.6	0.2	-	-	1.2 Unemployed
- ทำงานทำ	72.6	54.4	15.5	0.2	1.0	1.6	-	-	- Looking for work
- ไม่หางานทำ/พร้อมที่จะทำงาน	25.9	18.8	5.6	-	-	1.6	-	-	- Not looking/available for work
2. กำลังแรงงานที่รอฤดูกาล	46.7	35.6	9.9	0.2	1.0	0.0	-	-	2. Seasonally inactive labor force
ผู้ไม่อยู่ในกำลังแรงงาน	13.2	5.3	6.9	-	0.4	0.6	-	-	Persons not in Labor Force
1. ทำงานบ้าน	1,502.4	719.6	592.0	148.5	11.7	30.6	-	-	1. Household work
2. เรียนหนังสือ	72.0	34.7	31.6	2.2	0.8	2.8	-	-	2. Studies
3. ยังกดัก ขรา/ไม่สามารถทำงานได้	514.3	507.1	6.7	-	-	0.4	-	-	3. Too young/old/incapable of work
4. อื่น ๆ	606.5	79.3	372.8	127.1	6.2	21.1	-	-	4. Others
	309.5	98.4	181.0	19.1	4.7	6.3	-	-	
หญิง									FEMALE
กำลังแรงงานรวม	8,211.4	1,918.7	4,920.1	913.8	176.1	277.1	5.6	5.6	Total Labor Force
1. กำลังแรงงานปัจจุบัน	5,297.4	1,152.2	3,486.9	315.2	136.8	202.1	4.1	4.1	1. Current labor force
1.1 ผู้มีงานทำ	5,287.6	1,149.8	3,480.6	314.5	136.8	201.8	4.1	4.1	1.1 Employed
- ทำงาน	5,234.8	1,113.6	3,467.0	313.8	135.6	200.6	4.1	4.1	- At work
- ไม่ทำงานแต่มีงานประจำ	5,212.7	1,111.1	3,454.0	309.0	134.8	199.7	4.1	4.1	- With job but not at work
1.2 ผู้ว่างงาน	22.1	2.5	13.0	4.8	0.8	1.0	-	-	1.2 Unemployed
- ทำงานทำ	52.8	36.2	13.6	0.6	1.2	1.2	-	-	- Looking for work
- ไม่หางานทำ/พร้อมที่จะทำงาน	15.4	10.6	4.9	-	-	-	-	-	- Not looking/available for work
2. กำลังแรงงานที่รอฤดูกาล	37.4	25.6	8.7	0.6	1.2	1.2	-	-	2. Seasonally inactive labor force
ผู้ไม่อยู่ในกำลังแรงงาน	9.8	2.4	6.3	0.8	0.0	0.3	-	-	Persons not in Labor Force
1. ทำงานบ้าน	2,914.0	766.6	1,433.2	598.6	39.2	75.0	1.4	1.4	1. Household work
2. เรียนหนังสือ	1,318.2	71.3	1,064.8	110.4	22.2	48.1	1.2	1.2	2. Studies
3. ยังกดัก ขรา/ไม่สามารถทำงานได้	571.0	559.7	10.5	0.4	0.4	0.2	-	-	3. Too young/old/incapable of work
4. อื่น ๆ	815.4	82.8	241.9	461.6	11.7	17.3	0.1	0.1	4. Others
	209.4	52.7	116.1	26.2	5.0	9.3	0.1	0.1	

ตารางที่ 2 จำนวนประชากรอายุ 15 ปีขึ้นไป จำแนกตามสถานภาพสมรส สถานภาพแรงงาน เพศ และเขตการปกครอง ภาคกลาง (ต่อ)
 TABLE 2 POPULATION 15 YEARS AND OVER BY MARITAL STATUS, LABOR FORCE STATUS, SEX AND AREA, CENTRAL REGION (Contd.)

สถานภาพแรงงาน	ในเขตเทศบาล MUNICIPAL AREA							LABOR FORCE STATUS
	รวม	โสด	สมรส	เคยสมรส	Ever-Married	แยกกันอยู่	ไม่ทราบ	
	Total	Single	Married	Widowed	Divorced	Separated	Unknown	
ยอดรวม	7,368.8	2,116.1	4,415.1	489.3	115.2	229.2	3.9	TOTAL
ชาย	3,548.4	1,127.3	2,208.7	91.4	37.0	82.7	1.4	MALE
กำลังแรงงานรวม	2,845.0	793.3	1,925.4	25.2	30.9	68.9	1.4	Total Labor Force
1. กำลังแรงงานปัจจุบัน	2,842.8	791.6	1,924.8	25.2	30.9	68.9	1.4	1. Current labor force
1.1 ผู้มีงานทำ	2,799.3	758.6	1,914.4	25.2	30.9	68.8	1.4	1.1 Employed
- ทำงาน	2,790.0	756.4	1,908.2	24.8	30.6	68.7	1.4	- At work
- ไม่ทำงานแต่มีงานประจำ	9.3	2.2	6.2	0.4	0.3	0.2	-	- With job but not at work
1.2 ผู้ว่างงาน	43.5	33.1	10.4	-	-	0.0	-	1.2 Unemployed
- หางานทำ	19.7	15.6	4.0	-	-	-	-	- Looking for work
- ไม่หางานทำ/พร้อมที่จะทำงาน	23.8	17.5	6.3	-	-	0.0	-	- Not looking/available for work
2. กำลังแรงงานที่รอฤดูกาล	2.2	1.6	0.6	-	-	-	-	2. Seasonally inactive labor force
ผู้ไม่อยู่ในกำลังแรงงาน	703.3	334.1	283.3	66.2	6.1	13.8	-	Persons not in Labor Force
1. ทำงานบ้าน	30.6	14.7	13.8	1.3	-	0.9	-	1. Household work
2. เรียนหนังสือ	243.0	239.8	3.1	-	-	0.1	-	2. Studies
3. ยังเด็ก ขรา/ไม่สามารถทำงานได้	263.6	30.7	166.5	54.5	3.5	8.4	-	3. Too young/old/incapable of work
4. อื่น ๆ	166.2	49.0	99.9	10.3	2.6	4.4	-	4. Others
หญิง	3,820.5	988.8	2,206.5	398.0	78.2	146.5	2.5	FEMALE
กำลังแรงงานรวม	2,456.0	612.3	1,546.2	127.5	61.4	106.3	2.5	Total Labor Force
1. กำลังแรงงานปัจจุบัน	2,455.3	612.2	1,545.6	127.5	61.4	106.3	2.5	1. Current labor force
1.1 ผู้มีงานทำ	2,429.5	596.4	1,537.6	127.1	60.2	105.6	2.5	1.1 Employed
- ทำงาน	2,421.1	595.4	1,532.1	126.4	59.4	105.3	2.5	- At work
- ไม่ทำงานแต่มีงานประจำ	8.4	1.0	5.5	0.7	0.8	0.3	-	- With job but not at work
1.2 ผู้ว่างงาน	25.8	15.7	7.9	0.4	1.1	0.6	-	1.2 Unemployed
- หางานทำ	9.4	5.5	3.9	-	-	-	-	- Looking for work
- ไม่หางานทำ/พร้อมที่จะทำงาน	16.5	10.3	4.0	0.4	1.1	0.6	-	- Not looking/available for work
2. กำลังแรงงานที่รอฤดูกาล	0.7	0.1	0.6	-	0.0	-	-	2. Seasonally inactive labor force
ผู้ไม่อยู่ในกำลังแรงงาน	1,364.4	376.5	660.3	270.5	16.8	40.2	0.1	Persons not in Labor Force
1. ทำงานบ้าน	621.5	33.7	497.1	51.9	11.0	27.8	-	1. Household work
2. เรียนหนังสือ	278.9	274.6	4.0	0.1	-	0.2	-	2. Studies
3. ยังเด็ก ขรา/ไม่สามารถทำงานได้	354.6	38.0	99.8	205.8	3.3	7.6	0.1	3. Too young/old/incapable of work
4. อื่น ๆ	109.5	30.3	59.4	12.6	2.5	4.6	-	4. Others

ไตรมาสที่ 2/2557 : Quarter 2/2014

หน่วยเป็นพัน : In Thousands

ตารางที่ 2 จำนวนประชากรอายุ 15 ปีขึ้นไป จำแนกตามสถานภาพสมรส สถานภาพแรงงาน เขต และเขตการปกครอง ภาคกลาง (ต่อ)

TABLE 2 POPULATION 15 YEARS AND OVER BY MARITAL STATUS, LABOR FORCE STATUS, SEX AND AREA, CENTRAL REGION(Contd.)

ไตรมาสที่ 2/257 : Quarter 2/2014

นอกเขตเทศบาล NON-MUNICIPAL AREA

หน่วยเป็นพัน : In Thousands

สถานภาพแรงงาน	รวม						LABOR FORCE STATUS
	Total	โสด Single	สมรส Married	หม้าย Widowed	หย่า Divorced	แยกกันอยู่ Separated	
ยอดรวม	8,602.3	2,108.6	5,459.3	649.1	147.6	233.7	4.1
ชาย	4,211.4	1,178.7	2,745.7	133.3	49.7	103.1	1.0
กำลังแรงงานรวม	3,412.3	793.2	2,436.9	50.9	44.1	86.2	1.0
1. กำลังแรงงานปัจจุบัน	3,401.4	789.5	2,430.6	50.9	43.7	85.6	1.0
1.1 ผู้มีงานทำ	3,372.3	768.2	2,425.5	50.7	42.7	84.1	1.0
- ทำงาน	3,356.7	766.1	2,413.1	50.1	42.4	84.1	1.0
- ไม่ทำงานแต่มีงานประจำ	15.5	2.1	12.5	0.6	0.3	-	-
1.2 ผู้ว่างงาน	29.1	21.3	5.1	0.2	1.0	1.6	-
- หางานทำ	6.2	3.1	1.5	-	-	1.6	-
- ไม่หางานทำ/พร้อมที่จะทำงาน	22.9	18.1	3.6	0.2	1.0	-	-
2. กำลังแรงงานที่รอดูกาล	10.9	3.7	6.3	-	0.4	0.6	-
ผู้ไม่อยู่ในกำลังแรงงาน	799.0	385.5	308.8	82.3	5.6	16.9	-
1. ทำงานบ้าน	41.4	20.1	17.8	1.0	0.8	1.9	-
2. เรียนหนังสือ	271.3	267.4	3.7	-	-	0.3	-
3. ยังเด็ก ขรา/ไม่สามารถทำงานได้	343.0	48.6	206.3	72.6	2.7	12.8	-
4. อื่น ๆ	143.3	49.5	81.1	8.8	2.1	1.9	-
หญิง	4,390.9	929.9	2,713.6	515.9	97.9	130.6	3.1
กำลังแรงงานรวม	2,841.4	539.9	1,940.7	187.7	75.5	95.9	1.7
1. กำลังแรงงานปัจจุบัน	2,832.3	537.6	1,935.0	187.0	75.5	95.5	1.7
1.1 ผู้มีงานทำ	2,805.3	517.1	1,929.4	186.8	75.4	95.0	1.7
- ทำงาน	2,791.6	515.6	1,921.9	182.7	75.4	94.4	1.7
- ไม่ทำงานแต่มีงานประจำ	13.8	1.5	7.5	4.1	-	0.6	-
1.2 ผู้ว่างงาน	27.0	20.4	5.7	0.2	0.1	0.5	-
- หางานทำ	6.1	5.1	1.0	-	-	-	-
- ไม่หางานทำ/พร้อมที่จะทำงาน	20.9	15.4	4.7	0.2	0.1	0.5	-
2. กำลังแรงงานที่รอดูกาล	9.1	2.3	5.7	0.8	-	0.3	-
ผู้ไม่อยู่ในกำลังแรงงาน	1,549.6	390.0	772.9	328.1	22.4	34.8	1.4
1. ทำงานบ้าน	696.7	37.7	567.7	58.5	11.2	20.3	1.2
2. เรียนหนังสือ	292.1	285.1	6.5	0.3	0.4	-	-
3. ยังเด็ก ขรา/ไม่สามารถทำงานได้	460.8	44.8	142.1	255.8	8.4	9.7	-
4. อื่น ๆ	99.9	22.4	56.7	13.6	2.4	4.7	0.1

TOTAL
MALE
Total Labor Force
1. Current labor force
1.1 Employed
- At work
- With job but not at work
1.2 Unemployed
- Looking for work
- Not looking/available for work
2. Seasonally inactive labor force
Persons not in Labor Force
1. Household work
2. Studies
3. Too young/old/incapable of work
4. Others

FEMALE
Total Labor Force
1. Current labor force
1.1 Employed
- At work
- With job but not at work
1.2 Unemployed
- Looking for work
- Not looking/available for work
2. Seasonally inactive labor force
Persons not in Labor Force
1. Household work
2. Studies
3. Too young/old/incapable of work
4. Others

ตารางที่ 3 จำนวนประชากรอายุ 15 ปีขึ้นไป จำนวนตามระดับการศึกษาที่สำเร็จ สถานภาพแรงงาน ภาคกลาง

TABLE 3 POPULATION 15 YEARS AND OVER BY LEVEL OF EDUCATIONAL ATTAINMENT, LABOR FORCE STATUS , CENTRAL REGION

ไตรมาสที่ 2/2557 : Quarter 2/2014

หน่วยเป็นพัน : in Thousands

สถานภาพแรงงาน	รวม	ไม่มี การศึกษา	ต่ำกว่า ประถมศึกษา Less than Elementary	ประถม ศึกษา	มัธยมศึกษา ตอนต้น	มัธยมศึกษาตอนปลาย				อุดมศึกษา			อื่นๆ 1/	ไม่ทราบ	LABOR FORCE STATUS
						Upper Secondary Level		Higher Level		Higher Level					
						สายสามัญ General/ Academic	สายอาชีพ Vocational	สายวิชา- การศึกษา Teacher Training	สายวิชาการ Academic	สายวิชาชีพ Higher Technical Education	สายวิชา- การศึกษา Teacher Training	Others 1/			
ยอดรวม	15,971.1	720.7	3,296.3	3,073.5	3,132.1	2,001.5	651.4	7.1	1,732.4	871.7	246.2	75.4	162.7		TOTAL
กำลังแรงงานรวม	11,554.7	437.0	1,974.2	2,421.6	2,144.2	1,414.3	491.1	3.5	1,510.1	764.5	191.9	73.4	129.0		Total Labor Force
1. กำลังแรงงานปัจจุบัน	11,531.8	436.7	1,965.8	2,416.7	2,139.6	1,413.4	490.4	3.5	1,509.9	764.2	191.9	73.4	126.4		1. Current labor force
1.1 ผู้จ้างทำ	11,406.4	434.2	1,959.8	2,400.2	2,111.9	1,404.0	484.8	3.5	1,467.4	752.7	190.0	73.4	124.6		1.1 Employed
- ทำงาน	11,359.4	432.0	1,941.5	2,392.6	2,106.1	1,402.5	482.3	3.5	1,463.7	750.5	186.8	73.4	124.6		- At work
- ไม่ทำงานแต่มีงานประจำ	47.0	2.2	18.4	7.6	5.8	1.5	2.4	-	3.7	2.2	3.2	-	-		- With job but not at work
1.2 ผู้ว่างงาน	125.4	2.5	6.0	16.5	27.7	9.4	5.6	-	42.5	11.5	2.0	-	1.8		1.2 Unemployed
- หางานทำ	41.3	1.0	4.1	4.5	10.4	1.8	1.0	-	11.3	5.1	0.6	-	1.6		- Looking for work
- ไม่หางานทำ/พร้อมที่จะทำงาน	84.1	1.4	1.9	12.0	17.3	7.6	4.6	-	31.2	6.4	1.4	-	0.2		- Not looking/available for work
2. กำลังแรงงานที่รอฤดูกาล	23.0	0.3	8.5	5.0	4.6	1.0	0.7	-	0.1	0.3	-	-	2.5		2. Seasonally inactive labor force
ผู้อยู่ไม่กำลังแรงงาน	4,416.3	283.8	1,322.0	651.9	987.9	587.2	160.3	3.6	222.4	107.2	54.3	2.0	33.8		Persons not in Labor Force
1. ทำงานบ้าน	1,390.2	67.3	382.5	298.7	256.6	156.3	50.0	0.9	91.2	61.4	11.3	1.4	12.7		1. Household work
2. เรียนหนังสือ	1,085.3	-	2.1	108.1	582.1	296.7	72.4	2.6	10.8	10.3	-	0.1	-		2. Studies
3. ยังเด็ก ว่าง/ไม่สามารถทำงานได้	1,421.9	207.4	867.6	183.0	59.3	47.3	16.4	-	22.0	8.7	4.3	0.1	5.8		3. Too young/old/incapable of work
4. อื่น ๆ	518.9	9.1	69.7	62.2	89.8	86.9	21.5	0.1	98.3	26.8	38.8	0.4	15.3		4. Others

1/ รวมอาชีพระยะสั้น 1/ Including Short Course Vocational

ตารางที่ 3 จำนวนประชากรอายุ 15 ปีขึ้นไป จำแนกตามระดับการศึกษาที่สำเร็จ สถานภาพแรงงาน และเพศ ภาคกลาง
TABLE 3 POPULATION 15 YEARS AND OVER BY LEVEL OF EDUCATIONAL ATTAINMENT, LABOR FORCE STATUS AND SEX, CENTRAL REGION

สถานภาพแรงงาน	รวม	ไม่มี การศึกษา	ต่ำกว่า ประถมศึกษา	ประถมศึกษา	มัธยมศึกษาตอนปลาย				อุดมศึกษา				อื่น ๆ Others	ไม่ทราบ Unknown	LABOR FORCE STATUS
					None	Less than Elementary	Elementary	Upper Secondary Level		Higher Level		1/ Others			
								Lower Secondary	General/ Academic	Vocational	Teacher Training				
ชาย	7,759.7	286.0	1,390.6	1,591.7	1,658.6	1,009.1	362.0	2.6	754.3	479.1	80.6	43.9	101.3		MALE
กำลังแรงงานรวม	6,257.4	218.5	979.8	1,391.2	1,273.9	783.2	295.2	2.1	677.9	447.7	61.7	43.3	82.9		Total Labor Force
1. กำลังแรงงานปัจจุบัน	6,244.2	218.5	975.5	1,388.6	1,271.6	782.6	294.5	2.1	677.8	447.7	61.7	43.3	80.4		1. Current labor force
1.1 ผู้มีงานทำ	6,171.6	217.9	970.8	1,377.4	1,255.8	777.6	290.4	2.1	655.6	440.4	61.7	43.3	78.6		1.1 Employed
- ทำงาน	6,146.7	217.4	960.6	1,372.4	1,251.7	776.9	289.3	2.1	653.7	439.8	60.9	43.3	78.6		- At work
- ไม่ทำงานแต่มีงานประจำ	24.9	0.4	10.1	4.9	4.2	0.8	1.1	-	1.9	0.5	0.8	-	-		- With job but not at work
1.2 ผู้ว่างงาน	72.6	0.6	4.8	11.2	15.8	5.0	4.1	-	22.1	7.3	-	-	1.8		1.2 Unemployed
- หางานทำ	25.9	0.5	3.8	3.2	4.8	0.7	1.0	-	5.6	4.7	-	-	1.6		- Looking for work
- ไม่หางานทำ/พร้อมที่จะทำงาน	46.7	0.2	1.0	8.0	10.9	4.3	3.1	-	16.5	2.6	-	-	0.2		- Not looking/available for work
2. กำลังแรงงานที่รอฤดูกาล	13.2	-	4.2	2.6	2.3	0.6	0.7	-	0.1	-	-	-	2.5		2. Seasonally inactive labor force
ผู้ไม่อยู่ในกำลังแรงงาน	1,502.4	67.5	410.9	200.5	384.7	225.9	66.8	0.5	76.4	31.4	18.9	0.6	18.4		Persons not in Labor Force
1. ทำงานบ้าน	72.0	2.2	15.7	17.6	14.3	9.3	3.7	0.1	6.1	1.7	0.6	-	0.7		1. Household work
2. เรียนหนังสือ	514.3	-	1.0	63.8	269.1	128.7	41.9	0.2	2.4	7.0	-	0.1	-		2. Studies
3. ยังเด็ก หรือ/ไม่สามารถทำงานได้	606.5	63.3	349.6	88.4	40.1	30.5	9.1	-	14.4	5.4	1.1	0.1	4.5		3. Too young/old/incapable of work
4. อื่น ๆ	309.5	2.0	44.6	30.7	61.2	57.3	12.1	0.1	53.5	17.3	17.2	0.4	13.1		4. Others
หญิง	8,211.4	434.7	1,905.6	1,481.8	1,473.5	992.4	289.4	4.6	978.2	392.7	165.6	31.5	61.4		FEMALE
กำลังแรงงานรวม	5,297.4	218.5	994.5	1,030.4	870.3	631.1	195.9	1.4	832.2	316.8	130.2	30.1	46.0		Total Labor Force
1. กำลังแรงงานปัจจุบัน	5,287.6	218.2	990.2	1,028.1	868.0	630.8	195.9	1.4	832.2	316.5	130.2	30.1	46.0		1. Current labor force
1.1 ผู้มีงานทำ	5,234.8	216.4	989.0	1,022.8	856.1	626.4	194.4	1.4	811.8	312.3	128.2	30.1	46.0		1.1 Employed
- ทำงาน	5,212.7	214.6	980.8	1,020.2	854.5	625.6	193.1	1.4	810.0	310.6	125.9	30.1	46.0		- At work
- ไม่ทำงานแต่มีงานประจำ	22.1	1.8	8.2	2.6	1.6	0.8	1.3	-	1.7	1.7	2.4	-	-		- With job but not at work
1.2 ผู้ว่างงาน	52.8	1.8	1.2	5.3	11.9	4.4	1.6	-	20.4	4.2	2.0	-	-		1.2 Unemployed
- หางานทำ	15.4	0.6	0.3	1.3	5.6	1.0	-	-	5.7	0.4	0.6	-	-		- Looking for work
- ไม่หางานทำ/พร้อมที่จะทำงาน	37.4	1.3	0.9	4.0	6.4	3.4	1.6	-	14.7	3.8	1.4	-	-		- Not looking/available for work
2. กำลังแรงงานที่รอฤดูกาล	9.8	0.3	4.3	2.3	2.3	0.3	-	-	-	0.3	-	-	-		2. Seasonally inactive labor force
ผู้ไม่อยู่ในกำลังแรงงาน	2,914.0	216.3	911.2	451.4	603.2	361.3	93.5	3.1	146.0	75.9	35.4	1.4	15.4		Persons not in Labor Force
1. ทำงานบ้าน	1,318.2	65.1	366.9	281.1	242.3	146.9	46.3	0.8	85.1	59.7	10.7	1.4	12.0		1. Household work
2. เรียนหนังสือ	571.0	-	1.2	44.3	313.0	168.0	30.5	2.4	8.4	3.3	-	-	-		2. Studies
3. ยังเด็ก หรือ/ไม่สามารถทำงานได้	815.4	144.1	518.0	94.6	19.3	16.8	7.3	-	7.6	3.4	3.2	-	1.2		3. Too young/old/incapable of work
4. อื่น ๆ	209.4	7.1	25.2	31.5	28.6	29.5	9.4	-	44.9	9.5	21.6	-	2.2		4. Others

1/ รวมอาชีพระยะสั้น 1/ Including Short Course Vocational

หน่วยเป็นพัน : In Thousands

ไตรมาสที่ 2/2557 : Quarter 2/2014

ตารางที่ 3 จำนวนประชากรอายุ 15 ปีขึ้นไป จำแนกตามระดับการศึกษาที่สำเร็จ สถานภาพแรงงาน เพศ และเขตการปกครอง ภาคกลาง (ต่อ)

TABLE 3 POPULATION 15 YEARS AND OVER BY LEVEL OF EDUCATIONAL ATTAINMENT, LABOR FORCE STATUS, SEX AND AREA, CENTRAL REGION (Contd)

สถานภาพแรงงาน	ในเขตเทศบาล MUNICIPAL AREA												LABOR FORCE STATUS	
	รวม	ไม่มีการศึกษา	ต่ำกว่าประถมศึกษา Less than Elementary	ประถมศึกษา Elementary	มัธยมศึกษาตอนต้น Lower Secondary	มัธยมศึกษาตอนปลาย Upper Secondary Level			อุดมศึกษา Higher Level			อื่นๆ 1/		ไม่ทราบ Unknown
						สายสามัญ General/Academic	สายวิชาชีพ Academic	สายวิชาการ Teacher Training	สายสามัญ General/Academic	สายวิชาชีพ Higher Technical Education	สายวิชาการ Teacher Training			
ยอดรวม	7,568.8	317.0	1,257.5	1,255.6	1,442.7	996.0	326.7	6.3	1,038.9	470.7	129.6	48.8	79.1	TOTAL
กำลังแรงงานรวม	5,301.1	205.2	690.2	986.0	990.6	669.4	243.7	2.7	895.4	414.1	95.2	48.5	59.9	Total Labor Force
1. กำลังแรงงานปัจจุบัน	5,298.1	205.2	689.2	985.8	989.3	669.1	243.7	2.7	895.3	414.1	95.2	48.5	59.9	1. Current labor force
1.1 ผู้มีงานทำ	5,228.8	204.4	683.7	978.8	975.3	665.2	240.4	2.7	870.9	405.7	94.9	48.5	58.3	1.1. Employed
- ทำงาน	5,211.1	203.9	678.1	976.2	973.7	664.3	239.0	2.7	868.5	404.8	93.2	48.5	58.3	- At work
- ไม่ทำงานแต่มีงานประจำ	17.7	0.5	5.5	2.6	1.6	0.9	1.5	-	2.4	0.9	1.8	-	-	- With job but not at work
1.2 ผู้ว่างงาน	69.3	0.9	5.5	7.1	14.0	3.8	3.3	-	24.4	8.4	0.3	-	1.6	1.2. Unemployed
- หางานทำ	29.1	0.6	4.1	2.6	5.5	1.5	-	-	7.9	5.1	0.2	-	1.6	- Looking for work
- ไม่ทำงานทำ/พร้อมที่จะทำงาน	40.3	0.3	1.4	4.4	8.6	2.3	3.3	-	16.5	3.3	0.2	-	-	- Not looking/available for work
2. กำลังแรงงานที่รอฤดูกาล	3.0	-	1.0	0.2	1.3	0.3	-	-	0.1	-	-	-	-	2. Seasonally inactive labor force
ผู้ไม่อยู่ในกำลังแรงงาน	2,067.7	111.8	567.3	269.5	452.0	326.6	83.0	3.6	143.4	56.6	34.4	0.3	19.2	Persons not in Labor Force
1. ทำงานบ้าน	652.1	31.3	168.6	117.5	115.1	85.8	27.9	0.9	55.1	34.6	8.6	0.3	6.6	1. Household work
2. เรียนหนังสือ	521.9	-	0.1	44.4	269.7	162.9	32.2	2.6	5.8	4.0	-	0.1	-	2. Studies
3. ยังเด็ก/ชรา/ไม่สามารถทำงานได้	618.1	76.6	369.8	77.7	29.9	30.1	8.7	-	14.3	5.5	3.1	-	2.6	3. Too young/old/incapable of work
4. อื่น ๆ	275.7	3.8	28.8	30.0	37.3	47.9	14.1	0.1	68.3	12.6	22.7	-	10.0	4. Others

1/ รวมอาชีพระยะสั้น Including Short Course Vocational

ตารางที่ 3 จำนวนประชากรอายุ 15 ปีขึ้นไป จำแนกตามระดับการศึกษาที่สำเร็จ สถานภาพแรงงาน เพศ และเขตการปกครอง ภาคกลาง (ต่อ)

TABLE 3 POPULATION 15 YEARS AND OVER BY LEVEL OF EDUCATIONAL ATTAINMENT, LABOR FORCE STATUS, SEX AND AREA, CENTRAL REGION (Contd)

สถานภาพแรงงาน	ในเขตเทศบาล MUNICIPAL AREA										อื่นๆ		LABOR FORCE STATUS
	รวม	ไม่มีการศึกษา	ต่ำกว่าประถมศึกษา	ประถมศึกษา	มัธยมศึกษาตอนต้น	มัธยมศึกษาตอนปลาย			อุดมศึกษา			ไม่ทราบ	
						None	Elementary	Secondary	Lower	General/Academic	Vocational		
ยอดรวม	7,568.8	317.0	1,257.5	1,255.6	1,442.7	996.0	326.7	1,038.9	470.7	129.6	48.8	79.1	TOTAL
ชาย	3,548.4	127.5	504.7	627.7	768.1	495.3	179.4	459.7	260.7	46.9	27.6	48.2	MALE
กำลังแรงงานรวม	2,845.0	104.0	335.4	546.4	593.2	364.5	148.9	406.1	245.2	35.7	27.5	36.1	Total Labor Force
1. กำลังแรงงานปัจจุบัน	2,842.8	104.0	334.9	546.4	591.9	364.2	148.9	406.0	245.2	35.7	27.5	36.1	1. Current labor force
1.1 ผู้มีงานทำ	2,799.3	104.0	330.2	541.9	583.9	361.3	146.6	392.5	239.2	35.7	27.5	34.4	1.1 Employed
- ทำงาน	2,790.0	103.8	327.3	540.1	582.8	360.6	145.8	391.5	238.7	35.4	27.5	34.4	- At work
- ไม่ทำงานแต่มีงานประจำ	9.3	0.2	3.0	1.8	1.1	0.7	0.8	1.0	0.5	0.3	-	-	- With job but not at work
1.2 ผู้ว่างงาน	43.5	-	4.6	4.5	8.0	2.8	2.3	13.5	6.0	-	-	1.6	1.2 Unemployed
- หางานทำ	19.7	-	3.8	1.5	3.0	0.7	-	4.4	4.7	-	-	1.6	- Looking for work
- ไม่หางานทำพร้อมที่จะทำงาน	23.8	-	0.9	3.0	5.0	2.1	2.3	9.1	1.3	-	-	-	- Not looking/available for work
2. กำลังแรงงานที่รอฤดูกาล	2.2	-	0.5	-	1.3	0.3	-	0.1	-	-	-	-	2. Seasonally inactive labor force
ผู้ไม่อยู่ในกำลังแรงงาน	703.3	23.5	169.3	81.3	175.0	130.9	30.5	53.6	15.5	11.2	0.1	12.2	Persons not in Labor Force
1. ทำงานบ้าน	30.6	-	6.4	6.4	4.9	3.9	1.3	5.2	1.4	0.2	-	0.7	1. Household work
2. เรียนหนังสือ	243.0	-	-	24.7	125.3	73.1	15.3	1.3	3.1	-	0.1	-	2. Studies
3. ยึดถือ ขว/ไม่สามารถทำงานได้	263.6	22.3	145.8	35.4	18.8	19.1	4.6	11.3	3.1	1.1	-	2.2	3. Too young/old/incapable of work
4. อื่น ๆ	166.2	1.2	17.1	14.9	26.0	34.7	9.3	35.8	7.8	9.9	-	9.3	4. Others
หญิง	3,820.5	189.5	752.9	627.9	674.5	500.7	147.3	579.2	210.0	82.7	21.2	30.9	FEMALE
กำลังแรงงานรวม	2,456.0	101.2	354.9	439.6	397.5	304.9	94.9	489.3	168.9	59.5	21.0	23.8	Total Labor Force
1. กำลังแรงงานปัจจุบัน	2,455.3	101.2	354.3	439.4	397.5	304.9	94.9	489.3	168.9	59.5	21.0	23.8	1. Current labor force
1.1 ผู้มีงานทำ	2,429.5	100.4	353.4	436.9	391.4	303.9	93.8	478.5	166.5	59.2	21.0	23.8	1.1 Employed
- ทำงาน	2,421.1	100.1	350.9	436.1	390.9	303.7	93.2	477.0	166.1	57.8	21.0	23.8	- At work
- ไม่ทำงานแต่มีงานประจำ	8.4	0.3	2.6	0.8	0.6	0.2	0.7	1.4	0.5	1.4	-	-	- With job but not at work
1.2 ผู้ว่างงาน	25.8	0.9	0.9	2.6	6.0	1.0	1.0	10.9	2.3	0.3	-	-	1.2 Unemployed
- หางานทำ	9.4	0.6	0.3	1.2	2.5	0.8	-	3.5	0.4	0.2	-	-	- Looking for work
- ไม่หางานทำพร้อมที่จะทำงาน	16.5	0.3	0.6	1.4	3.5	0.2	1.0	7.4	1.9	0.2	-	-	- Not looking/available for work
2. กำลังแรงงานที่รอฤดูกาล	0.7	-	0.5	0.2	-	-	-	-	-	-	-	-	2. Seasonally inactive labor force
ผู้ไม่อยู่ในกำลังแรงงาน	1,364.4	88.3	398.0	188.3	277.1	195.8	52.5	89.9	41.2	23.2	0.3	7.0	Persons not in Labor Force
1. ทำงานบ้าน	621.5	31.3	162.2	111.1	110.2	81.8	26.6	49.9	33.1	8.4	0.3	5.9	1. Household work
2. เรียนหนังสือ	278.9	-	0.1	19.8	144.5	89.8	17.0	4.5	0.9	-	-	-	2. Studies
3. ยึดถือ ขว/ไม่สามารถทำงานได้	354.6	54.4	224.0	42.3	11.1	11.0	4.1	3.0	2.4	2.0	-	0.4	3. Too young/old/incapable of work
4. อื่น ๆ	109.5	2.6	11.7	15.1	11.3	13.1	4.9	32.5	4.8	12.8	-	0.7	4. Others

1/ รวมอาชีพระยะสั้น 1/ Including Short Course Vocational

ตารางที่ 3 จำนวนประชากรอายุ 15 ปีขึ้นไป จำนวนตามระดับการศึกษาที่สำเร็จ สถานภาพแรงงาน เพศ และเขตการปกครอง ภาคกลาง (ต่อ)

TABLE 3 POPULATION 15 YEARS AND OVER BY LEVEL OF EDUCATIONAL ATTAINMENT, LABOR FORCE STATUS, SEX AND AREA, CENTRAL REGION (Contd)

ไตรมาสที่ 2/2557 : Quarter 2/2014	นอกเขตเทศบาล NON-MUNICIPAL AREA											หน่วยเป็นพัน : In Thousands			
	รวม	ไม่มีการศึกษา	ต่ำกว่าประถมศึกษา Less than Elementary	ประถมศึกษา Elementary	มัธยมศึกษาตอนต้น Lower Secondary	มัธยมศึกษาตอนปลาย Upper Secondary Level				อุดมศึกษา Higher Level			ไม่ทราบ	อื่นๆ 1/	LABOR FORCE STATUS
						สถานศึกษา General/Academic	สถานศึกษาสายอาชีพ Technical Education	สถานศึกษาสายวิชาชีพ Higher Technical Education	สถานศึกษาสายวิชาการ Academic	สถานศึกษาสายวิชาชีพสายวิชาการ Teacher Training	สถานศึกษาสายวิชาการสายวิชาชีพสายวิชาการ Teacher Training				
ยอดรวม	8,602.3	403.7	2,038.7	1,818.0	1,689.4	1,005.5	324.7	0.8	693.6	401.0	116.6	26.5	83.6	TOTAL	
กำลังแรงงานรวม	6,253.7	231.7	1,284.0	1,435.6	1,153.6	744.9	247.4	0.8	614.6	350.4	96.7	24.9	69.1	Total Labor Force	
1. กำลังแรงงานปัจจุบัน	6,233.7	231.4	1,276.6	1,430.8	1,150.3	744.3	246.7	0.8	614.6	350.1	96.7	24.9	66.5	1. Current labor force	
1.1 ผู้มีงานทำ	6,177.6	229.8	1,276.1	1,421.4	1,136.6	738.8	244.3	0.8	596.5	346.9	95.1	24.9	66.4	1.1 Employed	
- ทำงาน	6,148.3	228.1	1,263.3	1,416.4	1,132.5	738.1	243.4	0.8	595.2	345.6	93.6	24.9	66.4	- At work	
- ไม่ทำงานแต่มีงานประจำ	29.3	1.7	12.8	5.0	4.2	0.6	1.0	-	1.3	1.3	1.4	-	-	- With job but not at work	
1.2 ผู้ว่างงาน	56.1	1.6	0.4	9.4	13.6	5.5	2.3	-	18.2	3.2	1.7	-	0.2	1.2 Unemployed	
- พานงทำ	12.3	0.5	-	1.9	4.9	0.2	1.0	-	3.4	-	0.4	-	-	- Looking for work	
- ไม่ทำงานทำ/พร้อมที่จะทำงาน	43.8	1.1	0.4	7.6	8.7	5.3	1.3	-	14.7	3.2	1.3	-	0.2	- Not looking/available for work	
2. กำลังแรงงานที่รอฤดูกาล	20.0	0.3	7.5	4.8	3.3	0.6	0.7	-	-	0.3	-	-	2.5	2. Seasonally inactive labor force	
ผู้ไม่อยู่ในกำลังแรงงาน	2,348.6	1,720	754.7	382.4	535.8	260.6	77.4	-	79.0	50.6	19.9	1.7	14.6	Persons not in Labor Force	
1. ทำงานบ้าน	738.1	36.0	214.0	181.2	141.5	70.5	22.1	-	36.1	26.9	2.7	1.2	6.1	1. Household work	
2. เรียนหนังสือ	563.5	-	2.0	63.7	312.4	133.9	40.2	-	5.0	6.3	-	-	-	2. Studies	
3. ยังเด็ก ขรา/ไม่สามารถทำงานได้	803.8	130.8	497.8	105.3	29.5	17.2	7.7	-	7.8	3.3	1.2	0.1	3.2	3. Too young/old/incapable of work	
4. อื่น ๆ	243.2	5.2	40.9	32.2	52.5	39.0	7.4	-	30.0	14.2	16.1	0.4	5.3	4. Others	

1/ รวมอาชีพระยะสั้น Including Short Course Vocational

ตารางที่ 3 จำนวนประชากรอายุ 15 ปีขึ้นไป จำนวนตามระดับการศึกษาที่สำเร็จ สถานภาพแรงงาน เพศ และเขตการปกครอง ภาคกลาง (ต่อ)

TABLE 3 POPULATION 15 YEARS AND OVER BY LEVEL OF EDUCATIONAL ATTAINMENT, LABOR FORCE STATUS, SEX AND AREA, CENTRAL REGION (Contd)

สถานภาพแรงงาน	รวม	ไม่มีการศึกษา	ต่ำกว่าประถมศึกษา	ประถมศึกษา	มัธยมศึกษาตอนต้น	มัธยมศึกษาตอนปลาย				อุดมศึกษา				ไม่ทราบ	อื่นๆ ^{1/}	LABOR FORCE STATUS		
						None	Elementary	Elementary	Less than	Secondary	Upper Secondary Level		Higher Level				Unknown	
											General/Academic	Vocational	Teacher Training					Academic
ยอดรวม	8,602.3	403.7	2,038.7	1,818.0	1,689.4	1,005.5	324.7	0.8	693.6	401.0	116.6	26.5	83.6	26.5	83.6	TOTAL		
ชาย	4,211.4	158.5	886.0	964.0	890.4	513.8	182.6	-	294.6	218.4	33.7	16.3	53.1	16.3	53.1	MALE		
กำลังแรงงาน	3,412.3	114.5	644.4	844.8	680.7	418.8	146.3	-	271.8	202.4	26.0	15.8	46.9	15.8	46.9	Total Labor Force		
1. กำลังแรงงานปัจจุบัน	3,401.4	114.5	640.7	842.2	679.7	418.5	145.6	-	271.8	202.4	26.0	15.8	44.3	15.8	44.3	1. Current labor force		
1.1 ผู้มีงานทำ	3,372.3	113.9	640.6	835.5	672.0	416.3	143.8	-	263.2	201.2	26.0	15.8	44.2	15.8	44.2	11 Employed		
- ทำงาน	3,356.7	113.7	633.4	832.3	668.9	416.2	143.5	-	262.2	201.1	25.6	15.8	44.2	15.8	44.2	- At work		
- ไม่ทำงานแต่มีงานประจำ	15.5	0.2	7.2	3.2	3.1	0.1	0.4	-	1.0	0.1	0.5	-	-	-	-	- With job but not at work		
1.2 ผู้ว่างงาน	29.1	0.6	0.1	6.7	7.7	2.2	1.8	-	8.6	1.3	-	-	0.2	-	0.2	12 Unemployed		
- หางานทำ	6.2	0.5	-	1.7	1.9	-	1.0	-	1.2	-	-	-	-	-	-	- Looking for work		
- ไม่หางานทำ/พร้อมที่จะทำงาน	22.9	0.2	0.1	5.0	5.9	2.2	0.8	-	7.4	1.3	-	-	0.2	-	0.2	- Not looking/available for work		
2. กำลังแรงงานที่ออกกาล	10.9	-	3.7	2.6	1.0	0.3	0.7	-	-	-	-	-	2.5	-	2.5	2. Seasonally inactive labor force		
ผู้ไม่อยู่ในกำลังแรงงาน	799.0	44.0	241.6	119.2	209.7	95.0	36.4	-	22.8	15.9	7.7	0.5	6.2	0.5	6.2	Persons not in Labor Force		
1. ทำงานบ้าน	41.4	2.2	9.3	11.2	9.4	5.4	2.4	-	0.9	0.3	0.4	-	-	-	-	1. Household work		
2. เรียนหนังสือ	271.3	-	1.0	39.1	143.9	55.6	26.7	-	1.1	3.9	-	-	-	-	-	2. Studies		
3. อีจติค หรือ/ไม่สามารถทำงานได้	343.0	41.1	203.8	53.0	21.3	11.4	4.5	-	3.1	2.3	-	0.1	2.4	0.1	2.4	3. Too young/old/incapable of work		
4. อื่น ๆ	143.3	0.8	27.5	15.8	35.2	22.6	2.9	-	17.7	9.5	7.3	0.4	3.8	0.4	3.8	4. Others		
หญิง	4,390.9	245.2	1,152.8	853.9	799.0	491.7	142.1	0.8	399.0	182.6	83.0	10.3	30.6	10.3	30.6	FEMALE		
กำลังแรงงานรวม	2,841.4	117.3	639.6	590.8	472.9	326.2	101.1	0.8	342.8	147.9	70.7	9.1	22.2	9.1	22.2	Total Labor Force		
1. กำลังแรงงานปัจจุบัน	2,832.3	117.0	635.9	588.7	470.6	325.9	101.1	0.8	342.8	147.7	70.7	9.1	22.2	9.1	22.2	1. Current labor force		
1.1 ผู้มีงานทำ	2,805.3	116.0	635.6	585.9	464.7	322.5	100.5	0.8	333.3	145.8	69.0	9.1	22.2	9.1	22.2	11 Employed		
- ทำงาน	2,791.6	114.4	629.9	584.1	463.6	321.9	99.9	0.8	333.0	144.5	68.1	9.1	22.2	9.1	22.2	- At work		
- ไม่ทำงานแต่มีงานประจำ	13.8	1.5	5.6	1.9	1.1	0.6	0.6	-	0.3	1.2	1.0	-	-	-	-	- With job but not at work		
1.2 ผู้ว่างงาน	27.0	1.0	0.3	2.7	5.9	3.4	0.6	-	9.6	1.9	1.7	-	-	-	-	12 Unemployed		
- หางานทำ	6.1	-	-	0.2	3.1	0.2	-	-	2.2	-	0.4	-	-	-	-	- Looking for work		
- ไม่หางานทำ/พร้อมที่จะทำงาน	20.9	1.0	0.3	2.6	2.8	3.2	0.6	-	7.3	1.9	1.3	-	-	-	-	- Not looking/available for work		
2. กำลังแรงงานที่ออกกาล	9.1	0.3	3.7	2.1	2.3	0.3	-	-	-	0.3	-	-	-	-	-	2. Seasonally inactive labor force		
ผู้ไม่อยู่ในกำลังแรงงาน	1,549.6	128.0	513.2	263.2	326.1	165.5	41.0	-	56.2	34.7	12.3	1.2	8.4	1.2	8.4	Persons not in Labor Force		
1. ทำงานบ้าน	696.7	33.8	204.7	170.0	132.1	65.1	19.7	-	35.2	26.6	2.3	1.2	6.1	1.2	6.1	1. Household work		
2. เรียนหนังสือ	292.1	-	1.0	24.5	168.5	78.2	13.5	-	3.9	2.4	-	-	-	-	-	2. Studies		
3. อีจติค หรือ/ไม่สามารถทำงานได้	460.8	89.7	294.0	52.3	8.2	5.8	3.2	-	4.6	1.0	1.2	-	0.8	-	0.8	3. Too young/old/incapable of work		
4. อื่น ๆ	99.9	4.5	13.4	16.4	17.3	16.4	4.6	-	12.4	4.7	8.8	-	1.5	-	1.5	4. Others		

1/ รวมอาชีพระยะสั้น Including Short Course Vocational

ตารางที่ 4 จำนวนผู้มีงานทำ จำแนกตามระดับการศึกษาที่สำเร็จ อาชีพ ภาคกลาง

TABLE 4 EMPLOYED PERSONS BY LEVEL OF EDUCATIONAL ATTAINMENT, OCCUPATION , CENTRAL REGION

ไตรมาสที่ 2/2557 : Quarter 2/2014

หน่วยเป็นพัน : in Thousands

อาชีพ	รวม	ไม่มีการศึกษา	ต่ำกว่าประถมศึกษา	ประถมศึกษา	มัธยมศึกษาตอนปลาย					อุดมศึกษา			ไม่ทราบ	อื่นๆ	TOTAL	OCCUPATION
					None	Less than Elementary	Elementary	Upper Secondary Level		Higher Level						
								Secondary	Lower Secondary	General/Academic	Vocational	Teacher Training				
ยอดรวม	11,406.4	434.2	1,959.8	2,400.2	2,111.9	1,404.0	484.8	3.5	1,467.4	752.7	190.0	73.4	124.6	73.4	124.6	TOTAL
1. ผู้จัดการ ข้าราชการระดับอาวุโส และผู้บริหารศึกษา	507.6	0.9	45.3	51.5	41.0	57.6	21.2	0.9	212.6	51.7	15.2	-	9.9	-	9.9	1. managers, senior officials and Legislators
2. ผู้ประกอบวิชาชีพด้านต่างๆ	638.4	-	4.7	5.5	9.0	20.5	11.6	-	403.1	55.7	123.1	-	5.1	-	5.1	2. Professionals
3. เจ้าหน้าที่เทคนิคและผู้ประกอบวิชาชีพที่เกี่ยวข้องกันต่างๆ	662.5	2.9	19.1	30.9	37.6	79.9	41.4	-	306.1	128.9	10.3	0.4	5.0	0.4	5.0	3. Technicians and associate professionals
4. เคมีอิน	512.6	1.3	5.9	21.7	74.0	76.1	42.7	-	193.6	88.6	5.9	-	2.9	-	2.9	4. Clerks
5. พนักงานบริการและผู้จำหน่ายสินค้า	2,288.7	54.3	442.5	518.5	456.7	336.1	115.4	1.1	206.6	113.9	20.9	1.4	21.5	1.4	21.5	5. Service workers and sell goods
6. ผู้ปฏิบัติงานที่มีฝีมือในด้านการเกษตร ป่าไม้ และประมง	1,909.2	68.5	743.4	539.6	267.6	158.9	39.4	0.6	42.0	39.7	6.0	-	3.5	-	3.5	6. Skilled agricultural forest and fishery workers
7. ช่างฝีมือ และผู้ปฏิบัติงานที่เกี่ยวข้อง	1,516.4	39.8	229.5	388.0	343.1	183.0	97.3	0.9	54.9	143.0	5.5	5.9	25.6	5.9	25.6	7. Craft and associate professionals
8. ผู้ควบคุมเครื่องจักรโรงงานและเครื่องจักร และผู้ปฏิบัติงานด้านการประกอบ	1,893.3	96.4	148.8	427.2	588.3	373.2	86.7	-	26.3	107.2	1.8	13.8	23.6	13.8	23.6	8. Plant and machine controlors and assemblers
9. ผู้ประกอบอาชีพงานพื้นฐาน	1,459.0	170.2	320.6	417.1	293.6	117.3	26.3	0.1	13.9	22.9	1.3	52.0	23.7	52.0	23.7	9. Elementary occupations
10. คนงานซึ่งไม่ได้จำแนกไว้ในหมวดอื่น	18.9	-	-	0.3	1.0	1.5	2.8	-	8.4	1.0	-	-	3.9	-	3.9	10. Workers not classifiable by occupation

1/ รวมอาชีพระยะสั้น 1/ Including Short Course Vocational

ตารางที่ 4 จำนวนผู้จ้างงานที่จำแนกตามระดับการศึกษาที่สำเร็จ อาชีพ และเพศ ภาคกลาง
TABLE 4 EMPLOYED PERSONS BY LEVEL OF EDUCATIONAL ATTAINMENT, OCCUPATION AND SEX, CENTRAL REGION

อาชีพ Occupation	รวม Total	ไม่มีการศึกษา None	ต่ำกว่าประถมศึกษา Less than Elementary	ประถมศึกษา Elementary	มัธยมศึกษาตอนปลาย Upper Secondary Level				อุดมศึกษา Higher Level				อื่นๆ Others	ไม่ทราบ Unknown	OCCUPATION
					มัธยมศึกษาตอนต้น Lower Secondary	สามัญ General/Academic	สายอาชีพ Vocational	สายวิชา- การศึกษา Teacher Training	สายวิชาการ Academic	สายวิชาชีพ Higher Technical Education	สายวิชา- การศึกษา Teacher Training	อื่นๆ Others			
ชาย Male	6,171.6	217.9	970.8	1,377.4	1,255.8	777.6	290.4	2.1	655.6	440.4	61.7	43.3	78.6	MALE	
1. ผู้จัดการ ข้าราชการระดับอาวุโส และผู้บริหารระดับกลาง และผู้บริหารระดับต้น	333.8	0.7	31.3	40.0	33.3	42.7	16.4	0.9	119.5	34.3	8.4	-	6.6	1. managers, senior officials and Legislators	
2. ผู้ประกอบการวิสาหกิจขนาดกลาง และขนาดย่อม	275.7	-	2.2	4.1	4.3	13.5	7.0	-	190.6	19.7	32.4	-	1.9	2. Professionals	
3. เจ้าหน้าที่เทคนิคและผู้ประกอบการวิชาชีพ ที่เกี่ยวข้องกับด้านต่างๆ	321.0	1.8	11.2	18.8	21.3	35.0	22.6	-	127.5	76.7	4.0	0.4	1.8	3. Technicians and associate professionals	
4. เสรี่ยม	144.0	1.3	1.8	10.9	28.0	27.4	14.4	-	37.9	19.7	1.0	-	1.5	4. Clerks	
5. พนักงานบริการและผู้จำหน่ายสินค้า	932.4	15.5	154.1	206.4	205.1	148.8	45.6	-	84.9	54.4	7.1	1.0	9.5	5. Service workers and sell goods workers	
6. ผู้ปฏิบัติงานที่มีฝีมือในด้านเกษตร ปศุสัตว์ และประมง	1,124.7	34.0	384.5	324.1	185.5	107.1	28.0	0.2	27.4	27.6	4.1	-	2.3	6. Skilled agricultural forest and fishery workers	
7. ช่างฝีมือ และผู้ปฏิบัติงานที่เกี่ยวข้อง และช่างเทคนิคเครื่องจักรและเครื่องจักร และช่างเทคนิคด้านประกอบ	1,120.7	22.2	150.7	289.9	254.3	123.1	87.1	0.9	39.0	127.1	4.2	3.2	19.1	7. Craft and associate professionals	
8. ผู้ควบคุมเครื่องจักรโรงงานและเครื่องจักร และผู้ประกอบการช่างพื้นฐาน	1,210.9	60.9	104.0	275.1	376.3	225.9	58.1	-	18.2	69.9	0.5	8.1	13.9	8. Plant and machine controllers and assemblers	
9. ผู้ประกอบการช่างพื้นฐาน	698.7	81.6	131.2	207.7	147.9	54.2	9.6	0.1	6.9	10.9	-	30.7	18.1	9. Elementary occupations	
10. คนงานซึ่งไม่ได้จำแนกไว้ในหมวดอื่น	9.8	-	-	0.3	-	-	1.6	-	3.9	0.3	-	-	3.9	10. Workers not classifiable by occupation	
หญิง Female	5,234.8	216.4	989.0	1,022.8	856.1	626.4	194.4	1.4	811.8	312.3	128.2	30.1	46.0	FEMALE	
1. ผู้จัดการ ข้าราชการระดับอาวุโส และผู้บริหารระดับกลาง และผู้บริหารระดับต้น	173.8	0.2	14.1	11.5	7.7	14.9	4.8	-	93.1	17.4	6.8	-	3.4	1. managers, senior officials and Legislators	
2. ผู้ประกอบการวิสาหกิจขนาดกลาง และขนาดย่อม	362.7	-	2.5	1.3	4.7	7.0	4.7	-	212.5	36.1	90.7	-	3.2	2. Professionals	
3. เจ้าหน้าที่เทคนิคและผู้ประกอบการวิชาชีพ ที่เกี่ยวข้องกับด้านต่างๆ	341.5	1.1	8.0	12.1	16.4	45.0	18.8	-	178.6	52.2	6.3	-	3.2	3. Technicians and associate professionals	
4. เสรี่ยม	368.6	-	4.1	10.8	46.0	48.7	28.2	-	155.6	68.9	4.9	-	1.4	4. Clerks	
5. พนักงานบริการและผู้จำหน่ายสินค้า	1,356.3	38.8	288.4	312.2	251.6	187.2	69.8	1.1	121.7	59.5	13.8	0.3	12.0	5. Service workers and sell goods workers	
6. ผู้ปฏิบัติงานที่มีฝีมือในด้านเกษตร ปศุสัตว์ และประมง	784.5	34.5	358.9	215.5	82.2	51.8	11.4	0.4	14.7	12.1	1.9	-	1.2	6. Skilled agricultural forest and fishery workers	
7. ช่างฝีมือ และผู้ปฏิบัติงานที่เกี่ยวข้อง และช่างเทคนิคเครื่องจักรโรงงานและเครื่องจักร และช่างเทคนิคด้านประกอบ	395.7	17.6	78.9	98.0	88.8	59.9	10.3	-	15.9	16.0	1.3	2.7	6.5	7. Craft and associate professionals	
8. ผู้ควบคุมเครื่องจักรโรงงานและเครื่องจักร และผู้ประกอบการช่างพื้นฐาน	682.4	35.5	44.8	152.1	212.0	147.3	28.5	-	8.1	37.3	1.3	5.8	9.7	8. Plant and machine controllers and assemblers	
9. ผู้ประกอบการช่างพื้นฐาน	760.3	88.6	189.5	209.4	145.7	63.1	16.7	-	7.1	12.0	1.3	21.3	5.6	9. Elementary occupations	
10. คนงานซึ่งไม่ได้จำแนกไว้ในหมวดอื่น	9.0	-	-	-	1.0	1.5	1.2	-	4.6	0.8	-	-	-	10. Workers not classifiable by occupation	

1/ รวมอาชีพระยะสั้น 1/ Including Short Course Vocational

หน่วยเป็นพัน : in Thousands

ตารางที่ 4 จำนวนผู้จ้างทำ จำนวนตามระดับการศึกษาที่สำเร็จ อาชีพ เพศ และเขตการปกครอง ภาคกลาง (ต่อ)
 TABLE 4 EMPLOYED PERSONS BY LEVEL OF EDUCATIONAL ATTAINMENT, OCCUPATION, SEX AND AREA, CENTRAL REGION (Contd.)

อาชีพ Occupation	ในเขตเทศบาล MUNICIPAL AREA										รวม Total	ไม่มีการศึกษา None	ต่ำกว่า ประถมศึกษา Less than Elementary	ประถมศึกษา Elementary	มัธยมศึกษา ตอนต้น Lower Secondary	มัธยมศึกษาตอนปลาย Upper Secondary Level				อุดมศึกษา Higher Level		อื่นๆ Others	ไม่ทราบ Unknown	OCCUPATION
	มัธยมศึกษา General/ Academic		สาขาวิชา- การศึกษ Teacher Training		สาขาวิชา- ศึกษา Vocational		สาขาวิชา- การศึกษ Teacher Training		สาขาวิชาชีพ Higher Technical Education							/								
	Academic	General	Teacher Training	Vocational	Teacher Training	Academic	Higher Education	Technical Education																
ยอดรวม	5,228.8	204.4	683.7	978.8	975.3	665.2	240.4	2.7	870.9	405.7	94.9	48.5	58.3	TOTAL										
ชาย	2,799.3	104.0	330.2	541.9	583.9	361.3	146.6	2.1	392.5	239.2	35.7	27.5	34.4	MALE										
1. ผู้จัดการ ข้าราชการระดับอาวุโส และผู้บัญชาการหน่วย	186.8	0.1	13.5	20.0	17.7	19.1	9.0	0.9	76.5	19.7	6.6	-	3.6	1. managers, senior officials and Legislators										
2. ผู้ประกอบวิชาชีพด้านต่างๆ	163.4	-	0.7	1.1	2.4	9.3	4.9	-	113.7	11.7	17.8	-	1.9	2. Professionals										
3. เจ้าหน้าที่เทคนิคและผู้ประกอบวิชาชีพ ที่เกี่ยวข้องกับด้านต่างๆ	193.9	0.9	5.7	8.9	13.1	20.3	13.1	-	79.4	48.9	2.8	0.4	0.6	3. Technicians and associate professionals										
4. เสริม	74.0	0.1	0.5	5.8	14.9	15.5	7.3	-	19.8	8.5	0.5	-	1.1	4. Clerks										
5. พนักงานบริการและผู้อำนวยการสินค้า	547.4	13.3	80.8	118.9	120.9	90.5	28.3	-	54.0	31.3	3.4	1.0	4.8	5. Service workers and sell goods										
6. ผู้ปฏิบัติงานที่มีฝีมือในด้านการเกษตร ป่าไม้ และประมง	214.6	6.1	74.1	56.1	37.9	21.4	6.6	0.2	7.2	3.8	1.1	-	0.2	6. Skilled agricultural forest and fishery workers										
7. ช่างฝีมือ และผู้ปฏิบัติงานที่เกี่ยวข้อง	542.2	8.0	63.5	128.0	132.4	60.4	45.3	0.9	24.6	69.2	3.2	0.4	6.3	7. Craft and associate professionals										
8. ผู้ควบคุมเครื่องจักรโรงงานและเครื่องจักร และผู้ปฏิบัติงานด้านการประกอบ	595.5	34.8	50.2	130.3	187.6	101.7	26.5	-	11.8	40.4	0.5	4.5	7.3	8. Plant and machine controllers and assemblers										
9. ผู้ประกอบอาชีพงานพื้นฐาน	277.2	40.8	41.2	72.6	56.9	23.2	4.0	0.1	4.2	5.5	-	21.2	7.5	9. Elementary occupations										
10. คนงานซึ่งไม่ได้จำแนกไว้ในหมวดอื่น	4.5	-	-	0.3	-	-	1.6	-	1.4	0.3	-	-	1.0	10. Workers not classifiable by occupation										

/ รวมอาชีพระยะสั้น / Including Short Course Vocational

ตารางที่ 4 จำนวนผู้จ้างทำ จำนวนตามระดับการศึกษาที่สำเร็จ อาชีพ เพศ และเขตการปกครอง ภาคกลาง (ต่อ)
 TABLE 4 EMPLOYED PERSONS BY LEVEL OF EDUCATIONAL ATTAINMENT, OCCUPATION, SEX AND AREA, CENTRAL REGION (Contd.)

อาชีพ	รวม	ไม่มี การศึกษา	ต่ำกว่า ประถมศึกษา	ประถมศึกษา Elementary	มัธยมศึกษา ตอนต้น Lower Secondary	มัธยมศึกษาตอนปลาย				อุดมศึกษา			อื่นๆ Others	ไม่ทราบ Unknown	OCCUPATION		
						None	Less than Elementary	Elementary	Secondary	Upper Secondary Level		Higher Level					
										General/ Academic	Vocational	Teacher Training				Academic	Technical Education
หญิง	2,429.5	100.4	353.4	436.9	391.4	303.9	93.8	0.6	478.5	166.5	59.2	21.0	23.8	FEMALE			
1. ผู้จัดการ ข้าราชการระดับอาวุโส และผู้บังคับบัญชา	95.5	0.0	9.7	4.5	3.3	8.2	2.9	-	56.6	6.8	2.3	-	1.2	1.2	1. managers, senior officials and Legislators		
2. ผู้ประกอบวิชาชีพด้านต่างๆ	199.4	-	1.5	0.6	2.8	1.8	1.3	-	127.4	23.2	39.6	-	1.2	2.0	2. Professionals		
3. เจ้าหน้าที่เทคนิคและผู้ประกอบวิชาชีพ ที่เกี่ยวข้องกับด้านต่างๆ	183.9	0.1	2.9	5.5	5.2	25.2	9.1	-	104.2	29.1	2.3	-	0.3	3.0	3. Technicians and associate professionals		
4. เสมียน	196.1	-	2.4	4.4	25.1	21.6	15.9	-	86.1	36.8	2.7	-	1.2	4.0	4. Clerks		
5. พนักงานบริการและผู้จำหน่ายสินค้า	763.7	27.0	143.4	175.3	142.4	107.4	37.9	0.4	81.5	31.1	9.1	0.3	8.0	5.0	5. Service workers and sell goods		
6. ผู้ปฏิบัติงานที่มีฝีมือในด้านการเกษตร ป่าไม้ และประมง	135.7	5.4	65.8	35.6	12.7	8.2	1.2	0.3	3.2	2.5	0.8	-	-	6.0	6. Skilled agricultural forest and fishery workers		
7. ช่างฝีมือ และผู้ปฏิบัติงานที่เกี่ยวข้อง	168.6	6.5	32.2	43.1	39.0	24.2	5.0	-	8.7	7.1	0.5	1.3	1.0	7.0	7. Craft and associate professionals		
8. ผู้ควบคุมเครื่องจักรโรงงานและเครื่องจักร และผู้ปฏิบัติงานด้านการประกอบ	358.2	24.6	24.8	80.7	99.1	77.8	13.1	-	3.7	21.7	0.8	4.0	8.0	8.0	8. Plant and machine controllers and assemblers		
9. ผู้ประกอบอาชีพพื้นฐาน	323.3	36.7	70.7	87.3	60.9	29.4	7.1	-	4.2	7.6	1.1	15.3	3.1	9.0	9. Elementary occupations		
10. คนงานซึ่งมิได้จำแนกไว้ในหมวดอื่น	5.2	-	-	-	1.0	-	0.4	-	2.9	0.8	-	-	-	10.0	10. Workers not classifiable by occupation		

/ รวมอาชีพระยะสั้น / Including Short Course Vocational

ตารางที่ 4 จำนวนผู้จ้างทำ จำแนกตามระดับการศึกษาที่สำเร็จ อาชีพ เพศ และเขตการปกครอง ภาคกลาง (ต่อ)
TABLE 4 EMPLOYED PERSONS BY LEVEL OF EDUCATIONAL ATTAINMENT, OCCUPATION, SEX AND AREA, CENTRAL REGION (Contd.)

อาชีพ Occupation	เขตเทศบาล NON-MUNICIPAL AREA										รวม Total	OCCUPATION	
	มัธยมศึกษาตอนปลาย Upper Secondary Level					อุดมศึกษา Higher Level							
	ไม่มี การศึกษา None	ต่ำกว่า ประถมศึกษา Less than Elementary	ประถมศึกษา Elementary	มัธยมศึกษา ตอนต้น Lower Secondary	มัธยมศึกษา ตอนต้น ศึกษา Vocational	สาขานิติ ศึกษา General/ Academic	สาขาวิชา การศึกษ Teacher Training	สาขาวิชา การศึกษ Academic	สาขาวิชาชีพ Higher Technical Education	สาขาวิชา การศึกษ Teacher Training			อื่นๆ Others
ยอดรวม	229.8	1,276.1	1,421.4	1,136.6	738.8	244.3	0.8	596.5	346.9	95.1	24.9	66.4	TOTAL
ชาย	113.9	640.6	835.5	672.0	416.3	143.8	-	263.2	201.2	26.0	15.8	44.2	MALE
1. ผู้จัดการ ข้าราชการระดับอาวุโส และผู้ช่วยผู้จัดการ	0.5	17.7	20.0	15.6	23.6	7.3	-	43.0	14.6	1.9	-	2.9	1. managers, senior officials and Legislators
2. ผู้ประกอบการระดับต่างๆ	-	1.5	3.1	1.9	4.2	2.1	-	76.9	8.0	14.6	-	-	2. Professionals
3. เจ้าหน้าที่เทคนิคและผู้ประกอบการวิชาชีพ ที่เกี่ยวข้องกับด้านต่างๆ	1.0	5.4	9.9	8.1	14.7	9.6	-	48.1	27.8	1.2	-	1.2	3. Technicians and associate professionals
4. เสมียน	1.1	1.3	5.2	13.1	11.9	7.1	-	18.2	11.2	0.6	-	0.4	4. Clerks
5. พนักงานบริการและผู้จำหน่ายสินค้า	2.2	73.3	87.5	84.2	58.3	17.3	-	30.8	23.1	3.7	-	4.7	5. Service workers and sell goods
6. ผู้ปฏิบัติงานที่มีฝีมือในด้านการเกษตร ป่าไม้ และประมง	27.9	310.4	268.0	147.6	85.7	21.4	-	20.2	23.8	3.0	-	2.1	6. Skilled agricultural forest and fishery workers
7. ช่างฝีมือ และผู้ปฏิบัติงานที่เกี่ยวข้อง	14.2	87.1	162.0	121.8	62.7	41.8	-	14.4	57.8	1.0	2.8	12.8	7. Craft and associate professionals
8. ผู้ควบคุมเครื่องจักรโรงงานและเครื่องจักร และผู้ปฏิบัติงานด้านการประกอบ	26.2	53.8	144.8	188.6	124.3	31.6	-	6.4	29.5	-	3.6	6.6	8. Plant and machine controlors and assemblers
9. ผู้ประกอบอาชีพงานพื้นฐาน	40.8	90.0	135.1	91.0	31.1	5.6	-	2.7	5.3	-	9.5	10.6	9. Elementary occupations
10. คนงานซึ่งมิได้จำแนกไว้ในหมวดอื่น	-	-	-	-	-	-	-	2.5	-	-	-	2.9	10. Workers not classifiable by occupation

1/ รวมอาชีพระยะสั้น 1/ Including Short Course Vocational

ตารางที่ 4 จำนวนผู้จ้างทำ จำแนกตามระดับการศึกษาที่สำเร็จ อาชีพ เพศ และเขตการปกครอง ภาคกลาง (ต่อ)
TABLE 4 EMPLOYED PERSONS BY LEVEL OF EDUCATIONAL ATTAINMENT, OCCUPATION, SEX AND AREA, CENTRAL REGION (Contd.)

อาชีพ Occupation	เขตเทศบาล NON-MUNICIPAL AREA										รวม Total	อาชีพ Occupation		
	มัธยมศึกษาตอนปลาย Upper Secondary Level					อุดมศึกษา Higher Level								
	ไม่มี การศึกษา None	ต่ำกว่า ประถมศึกษา Less than Elementary	ประถมศึกษา Elementary	มัธยมศึกษา ตอนต้น Lower Secondary	มัธยมศึกษา ตอนปลาย ศึกษา Vocational	สาขานิติ ศึกษา General/ Academic	สาขาคห ศึกษา Teacher Training	สาขาวิชา การศึกษ Academic	สาขาวิชาชีพ การศึกษา Technical Education	สายวิชา- การศึกษ Teacher Training			อื่นๆ Others	ไม่ทราบ Unknown
หญิง	116.0	635.6	585.9	464.7	322.5	100.5	0.8	333.3	145.8	69.0	22.2	9.1	22.2	FEMALE
1. ผู้จัดการ ข้าราชการระดับอาวุโส และผู้บริหารวิสาหกิจ และผู้บริหารวิสาหกิจ	0.2	4.4	7.0	4.4	6.7	1.9	-	36.5	10.6	4.5	2.2	-	2.2	1. managers, senior officials and Legislators
2. ผู้ประกอบวิชาชีพด้านต่างๆ	-	1.0	0.7	2.0	5.1	3.4	-	85.2	12.9	51.1	2.0	-	2.0	2. Professionals
3. เจ้าหน้าที่เทคนิคและผู้ประกอบวิชาชีพ ที่เกี่ยวข้องกับด้านต่างๆ	1.0	5.1	6.6	11.2	19.8	9.6	-	74.4	23.1	4.0	2.9	-	2.9	3. Technicians and associate professionals
4. เสมียน	-	1.8	6.4	20.9	27.2	12.3	-	69.5	32.1	2.2	0.2	-	0.2	4. Clerks
5. พนักงานบริการและผู้จำหน่ายสินค้า	11.8	145.0	136.9	109.2	79.8	31.9	0.7	40.2	28.5	4.7	4.0	-	4.0	5. Service workers and sell goods
6. ผู้ปฏิบัติงานที่มีฝีมือในด้านการเกษตร ป่าไม้ และประมง	29.1	293.1	179.9	69.4	43.6	10.2	0.1	11.5	9.6	1.1	1.2	-	1.2	6. Skilled agricultural forest and fishery workers
7. ช่างฝีมือ และผู้ปฏิบัติงานที่เกี่ยวข้อง	11.1	46.6	54.9	49.8	35.6	5.3	-	7.2	8.9	0.8	5.5	1.4	5.5	7. Craft and associate professionals
8. ผู้ควบคุมเครื่องจักรโรงงานและเครื่องจักร และผู้ปฏิบัติงานด้านการประกอบ	10.9	20.0	71.4	113.0	69.5	15.4	-	4.4	15.7	0.6	1.7	1.8	1.7	8. Plant and machine controllers and assemblers
9. ผู้ประกอบอาชีพงานพื้นฐาน	51.9	118.7	122.1	84.8	33.7	9.7	-	2.9	4.4	0.3	2.5	6.0	2.5	9. Elementary occupations
10. คนงานซึ่งมีได้จำแนกไว้ในหมวดอื่น	-	-	-	-	1.5	0.8	-	1.6	-	-	-	-	-	10. Workers not classifiable by occupation

I/ รวมอาชีพระยะสั้น I/ Including Short Course Vocational

TABLE 5 EMPLOYED PERSONS BY LEVEL OF EDUCATIONAL ATTAINMENT, INDUSTRY, CENTRAL REGION

ไตรมาสที่ 2/2557 : Quarter 2/2014

นับเป็นพัน : in Thousands

อุตสาหกรรม	รวม	ไม่มี การศึกษา	ต่ำกว่า ประถมศึกษา	มัธยมศึกษาตอนปลาย						อุดมศึกษา		ไม่ทราบ	INDUSTRY		
				None	Elementary	Less than	Upper Secondary Level			Higher Level				Others	Unknown
							ไม่มีการศึกษา	ประถมศึกษาตอนต้น	สายสามัญ	สายวิชาชีพ	สายวิชาการ				
ยอดรวม	11,406.4	434.2	1,959.8	2,400.2	2,111.9	1,404.0	484.8	3.5	1,467.4	752.7	190.0	73.4	124.6	TOTAL	
1. เกษตรกรรม การป่าไม้ และการประมง	2,283.9	112.4	847.6	654.5	314.7	177.6	43.6	0.6	45.1	42.3	6.1	34.2	5.2	1. Agriculture, forestry and fishing	
2. การทำเหมืองแร่ และเหมืองหิน	22.4	0.6	4.7	2.4	4.1	5.6	1.7	-	1.2	1.9	-	-	0.3	2. Mining and quarrying	
3. การผลิต	3,385.1	201.0	2,600.0	582.5	812.3	563.0	1,690.0	0.5	354.9	328.4	12.9	35.3	65.4	3. Manufacturing	
4. ไฟฟ้า ก๊าซ ไอน้ำและระบบปรับอากาศ	38.3	-	1.7	2.0	3.0	2.6	4.0	-	16.3	8.2	-	-	0.5	4. Electricity, gas, steam and air conditioning supply	
5. การจัดหา การจัดการและการบำบัดน้ำเสีย ของเสีย และสิ่งปฏิกูล	44.9	-	5.5	9.5	4.0	6.2	3.3	-	8.1	6.8	0.2	-	1.5	5. Water supply, sewerage, waste management and remediation activities	
6. การก่อสร้าง	652.0	21.0	138.9	226.2	117.1	46.2	21.8	0.4	44.1	32.4	0.9	1.6	1.4	6. Construction	
7. การขายส่ง และการขายปลีก การซ่อมยานยนต์	1,833.2	46.6	314.4	361.2	351.3	252.9	108.5	0.8	240.0	123.8	19.7	1.3	12.9	7. Wholesale and retail trade; repair of motor vehicles and motorcycles	
8. การขนส่ง และสถานที่เก็บสินค้า	447.5	1.8	51.4	121.7	122.1	52.8	18.9	-	45.8	25.7	2.6	-	4.7	8. Transportation and storage	
9. ที่พักแรมและบริการด้านอาหาร	824.9	29.2	155.5	208.3	185.6	107.2	30.7	0.1	53.4	38.0	6.0	0.1	10.8	9. Accommodation and food service activities	
10. ข้อมูลข่าวสารและการสื่อสาร	61.7	-	-	1.2	1.4	2.6	2.6	-	45.6	6.9	0.7	-	0.8	10. Information and communication	
11. กิจกรรมทางการเงินและการประกันภัย	143.2	-	2.2	6.7	5.2	8.8	7.5	0.9	93.5	15.1	2.3	-	1.0	11. Financial and insurance activities	
12. กิจกรรมอสังหาริมทรัพย์	47.1	0.5	7.2	5.8	10.5	4.6	3.1	0.1	11.3	2.1	0.4	-	1.5	12. Real estate activities	
13. กิจกรรมทางวิชาชีพ วิทยาศาสตร์ และเทคนิค	84.8	-	3.1	3.3	5.1	3.7	3.3	-	59.8	5.5	-	0.4	0.7	13. Professional, scientific and technical activities	
14. กิจกรรมการบริหารและการบริการสนับสนุน	188.5	2.0	39.9	64.1	28.0	17.2	6.0	-	19.3	9.5	0.8	-	1.6	14. Administrative and support service activities	
15. การบริหารราชการ การป้องกันประเทศ การประกันสังคม	414.4	0.4	24.1	28.5	41.8	51.0	30.1	0.1	185.8	41.6	8.3	-	2.6	15. Public administration and defence; compulsory social security	
16. การศึกษา	317.2	0.9	12.3	10.1	9.6	11.7	3.7	-	134.2	11.1	120.7	-	3.0	16. Education	
17. กิจกรรมด้านสุขภาพและงานสังคมสงเคราะห์	196.9	1.6	16.2	7.4	13.0	38.2	8.2	-	68.8	34.6	5.0	-	3.9	17. Human health and social work activities	
18. ศิลปะ ความบันเทิง และนันทนาการ	104.3	1.9	15.0	22.8	25.9	11.4	4.1	-	16.5	5.1	0.4	-	1.1	18. Arts, entertainment and recreation	
19. กิจกรรมบริการด้านอื่น ๆ	249.0	8.8	42.7	65.5	47.2	37.2	12.7	-	17.3	13.5	2.9	-	1.5	19. Other service activities	
20. กิจกรรมการจ้างงานในครัวเรือนส่วนบุคคล การผลิตสินค้าและบริการที่ตนเองทำขึ้นเพื่อใช้ในครัวเรือน	55.2	5.5	17.4	16.4	9.3	3.0	1.2	-	0.3	0.1	-	0.6	1.3	20. Activities of households as employers; undifferentiated goods and services-producing activities of households for own use	
21. กิจกรรมขององค์การระหว่างประเทศ	-	-	-	-	-	-	-	-	-	-	-	-	-	21. Activities of extraterritorial organizations and bodies	
22. ไม่ทราบ	12.0	-	-	-	1.0	0.8	0.8	-	6.2	0.3	-	-	2.9	22. Unknown	

1/ รวมอาชีพระยะสั้น 1/ Including Short Course Vocational

ตารางที่ 5 จำนวนผู้จ้างทำ งานตามระดับการศึกษาที่สำเร็จ อุตสาหกรรม ภาคกลาง

TABLE 5 EMPLOYED PERSONS BY LEVEL OF EDUCATIONAL ATTAINMENT, INDUSTRY , CENTRAL REGION

อุตสาหกรรม Industry	รวม Total	ไม่ การศึกษา None	ต่ำกว่า ประถมศึกษา Less than Elementary	ประถมศึกษา Elementary	มัธยมศึกษา ตอนต้น Lower Secondary	มัธยมศึกษาตอนปลาย Upper Secondary Level				อุดมศึกษา Higher Level			อื่นๆ Others	ไม่ทราบ Unknown	INDUSTRY
						สามัญ General/ Academic	สายอาชีพ Vocational	สาขาวิชา- การศึกษา Teacher Training	สาขาวิชา- การศึกษา Teacher Training	สาขาวิชา- การศึกษา Teacher Training	สาขาวิชา- การศึกษา Teacher Training	สาขาวิชา- การศึกษา Teacher Training			
ชาย	6,171.6	217.9	970.8	1,377.4	1,255.8	777.6	290.4	2.1	655.6	440.4	61.7	43.3	78.6	MALE	
1.เกษตรกรรม การปศุสัตว์ และการประมง	1,351.0	53.5	442.3	396.1	219.7	120.4	31.7	0.2	28.9	29.9	4.3	20.5	3.5	1. Agriculture, forestry and fishing	
2. การทำเหมืองแร่ และหินอ่อน	18.4	0.4	3.6	2.1	3.5	4.7	1.7	-	0.5	1.7	-	-	0.3	2. Mining and quarrying	
3. การผลิต	1,760.3	109.5	1,059.9	2,795.5	425.7	292.4	101.5	0.5	166.2	206.0	6.5	19.9	46.7	3. Manufacturing	
4. ไฟฟ้า ก๊าซ ไอน้ำ และระบบปรับอากาศ	30.6	-	1.4	1.6	2.5	2.1	3.1	-	11.6	7.9	-	-	0.4	4. Electricity, gas, steam and air conditioning supply	
5. การจัดการน้ำ การจัดการและกากของเสีย ของเสีย และสิ่งปฏิกูล	30.7	-	3.7	6.6	3.3	4.8	1.5	-	6.0	4.0	0.2	-	0.8	5. Water supply; sewerage, waste management and remediation activities	
6. การก่อสร้าง	545.2	12.6	112.3	197.0	102.3	38.8	18.7	0.4	31.5	28.5	0.3	1.6	1.3	6. Construction	
7. การขนส่ง และการขนส่งทางเรือ การซ่อมยานยนต์	905.2	22.4	131.4	197.9	107.6	123.4	54.6	-	93.0	66.6	9.6	1.0	7.6	7. Wholesale and retail trade; repair of motor vehicles and motorcycles	
8. การขนส่ง และสถานีวิทยุ โทรทัศน์	378.2	1.6	48.7	109.3	110.1	45.2	17.7	-	24.6	18.0	0.2	-	3.0	8. Transportation and storage	
9. พลังงาน และบริการด้านอาหาร	306.4	9.4	43.2	70.0	84.4	47.7	12.4	-	16.0	17.4	0.9	-	5.0	9. Accommodation and food service activities	
10. ข้อมูลข่าวสารและการสื่อสาร	35.6	-	-	0.9	1.0	1.8	2.6	-	23.0	5.1	0.4	-	10.0	10. Information and communication	
11. กิจกรรมทางเงินและการประกันภัย	53.4	-	1.0	4.1	3.5	2.9	2.6	0.9	33.0	4.7	0.4	-	0.3	11. Financial and insurance activities	
12. กิจกรรมอสังหาริมทรัพย์	20.2	0.5	3.6	1.8	4.1	3.4	1.2	-	3.9	0.9	-	-	0.9	12. Real estate activities	
13. กิจกรรมทนายความ วิทยาศาสตร์ และเทคนิค	50.0	-	1.2	1.2	4.0	1.6	1.6	-	36.1	3.4	-	0.4	0.7	13. Professional, scientific and technical activities	
14. กิจกรรมการบริหารและการบริการสนับสนุน	122.8	0.9	28.0	43.1	20.8	13.1	5.6	-	6.1	3.8	0.8	-	0.7	14. Administrative and support service activities	
15. การบริหารราชการ การป้องกันประเทศ การประมงในทะเล	253.5	0.3	16.1	20.8	32.0	40.3	21.8	0.1	91.5	25.8	3.0	-	1.9	15. Public administration and defence; compulsory social security	
16. การศึกษา	101.7	-	2.8	4.9	4.5	6.4	1.6	-	43.9	3.6	33.7	-	0.3	16. Education	
17. กิจกรรมด้านสุขภาพและงานสังคมสงเคราะห์	42.3	1.0	2.6	1.9	4.3	2.2	2.9	-	16.2	3.2	0.5	-	0.5	17. Human health and social work activities	
18. ศิลปะ ความบันเทิง และนันทนาการ	50.7	0.8	6.8	10.7	11.2	5.8	1.2	-	11.3	3.0	-	-	0.7	18. Arts, entertainment and recreation	
19. กิจกรรมบริการด้านอื่น ๆ	96.5	3.9	13.1	24.7	20.1	13.1	4.9	-	8.3	6.7	1.1	-	0.7	19. Other service activities	
20. กิจกรรมการจ้างงานในครัวเรือนส่วนบุคคล การผลิตสินค้าและบริการที่ขึ้นเองเพื่อใช้ในครัวเรือน	11.1	1.0	3.3	3.4	1.4	0.7	0.8	-	0.2	-	-	-	0.4	20. Activities of households as employers; undifferentiated goods and services-producing activities of households for own use	
21. กิจกรรมขององค์การระหว่างประเทศ	-	-	-	-	-	-	-	-	-	-	-	-	-	21. Activities of extraterritorial organizations and bodies	
22. ไม่ทราบ	7.8	-	-	-	-	-	0.8	-	3.8	0.3	-	-	2.9	22. Unknown	
หญิง	5,234.8	216.4	989.0	1,022.8	856.1	626.4	194.4	1.4	811.8	312.3	128.2	30.1	46.0	FEMALE	
1.เกษตรกรรม การปศุสัตว์ และการประมง	932.9	58.9	405.4	258.4	95.1	57.1	11.9	0.4	16.2	12.4	1.9	13.7	1.7	1. Agriculture, forestry and fishing	
2. การทำเหมืองแร่ และหินอ่อน	4.0	0.2	1.1	0.4	0.6	0.9	-	-	0.7	0.2	-	-	-	2. Mining and quarrying	
3. การผลิต	1,624.9	91.5	1,541.1	3,030.0	386.6	270.5	67.5	3.0	188.7	122.4	6.4	15.4	18.7	3. Manufacturing	
4. ไฟฟ้า ก๊าซ ไอน้ำ และระบบปรับอากาศ	7.7	-	0.3	0.4	0.5	0.5	0.9	-	4.7	0.3	-	-	0.1	4. Electricity, gas, steam and air conditioning supply	
5. การจัดการน้ำ การจัดการและกากของเสีย ของเสีย และสิ่งปฏิกูล	14.2	-	1.8	2.9	0.7	1.4	1.9	-	2.0	2.8	-	-	0.7	5. Water supply; sewerage, waste management and remediation activities	
6. การก่อสร้าง	106.7	8.4	26.6	29.2	14.8	7.4	3.0	-	12.6	3.9	0.6	-	0.2	6. Construction	
7. การขนส่ง และการขนส่งทางเรือ การซ่อมยานยนต์	928.1	24.2	183.0	163.3	153.6	129.5	53.9	0.8	147.0	57.2	10.2	0.3	5.3	7. Wholesale and retail trade; repair of motor vehicles and motorcycles	
8. การขนส่ง และสถานีวิทยุ โทรทัศน์	69.3	0.2	2.7	12.5	12.0	7.5	1.2	-	21.3	7.8	2.4	-	1.7	8. Transportation and storage	
9. พลังงาน และบริการด้านอาหาร	518.4	19.8	112.3	138.2	101.2	59.4	18.3	0.1	37.4	20.6	5.1	0.1	5.8	9. Accommodation and food service activities	
10. ข้อมูลข่าวสารและการสื่อสาร	26.1	-	-	0.2	0.4	0.8	-	-	22.6	1.8	0.3	-	-	10. Information and communication	
11. กิจกรรมทางเงินและการประกันภัย	89.8	-	1.2	2.7	1.7	5.9	4.9	-	60.4	10.4	1.9	-	0.7	11. Financial and insurance activities	
12. กิจกรรมอสังหาริมทรัพย์	26.9	-	3.6	4.0	6.3	1.3	1.9	0.1	7.5	1.2	0.4	-	0.6	12. Real estate activities	
13. กิจกรรมทนายความ วิทยาศาสตร์ และเทคนิค	34.7	-	1.9	2.1	1.1	2.1	1.8	-	23.6	2.1	-	-	-	13. Professional, scientific and technical activities	
14. กิจกรรมการบริหารและการบริการสนับสนุน	65.7	1.2	11.9	21.0	7.2	4.1	0.4	-	13.3	5.7	-	-	0.9	14. Administrative and support service activities	
15. การบริหารราชการ การป้องกันประเทศ การประมงในทะเล	160.9	0.1	8.0	7.7	9.8	10.7	8.4	-	94.3	15.8	5.3	-	0.7	15. Public administration and defence; compulsory social security	
16. การศึกษา	215.6	0.9	9.5	5.2	5.0	5.3	2.2	-	90.3	7.5	87.0	-	2.7	16. Education	
17. กิจกรรมด้านสุขภาพและงานสังคมสงเคราะห์	154.6	0.7	13.6	5.5	8.6	29.0	5.3	-	52.6	31.4	4.5	-	3.4	17. Human health and social work activities	
18. ศิลปะ ความบันเทิง และนันทนาการ	53.5	1.0	8.3	12.1	14.7	5.7	2.9	-	21.1	2.1	0.4	-	1.1	18. Arts, entertainment and recreation	
19. กิจกรรมบริการด้านอื่น ๆ	152.6	4.9	29.6	40.9	27.1	24.1	7.7	-	9.0	6.8	1.8	-	0.9	19. Other service activities	
20. กิจกรรมการจ้างงานในครัวเรือนส่วนบุคคล การผลิตสินค้าและบริการที่ขึ้นเองเพื่อใช้ในครัวเรือน	44.1	4.5	14.1	13.0	7.9	2.3	0.5	-	0.1	0.1	-	0.6	0.9	20. Activities of households as employers; undifferentiated goods and services-producing activities of households for own use	
21. กิจกรรมขององค์การระหว่างประเทศ	-	-	-	-	-	-	-	-	-	-	-	-	-	21. Activities of extraterritorial organizations and bodies	
22. ไม่ทราบ	4.2	-	-	-	-	0.8	-	-	2.4	-	-	-	-	22. Unknown	

/ รวมอาชีพระยะสั้น / Including Short Course Vocational

ตารางที่ 5 จำนวนผู้จ้างทำ งานตามขั้นการศึกษาสำเร็จ อุตสาหกรรม พืช และเขตการปกครอง ภาคกลาง (ต่อ)

TABLE 5 EMPLOYED PERSONS BY LEVEL OF EDUCATIONAL ATTAINMENT, INDUSTRY, SEX AND AREA, CENTRAL REGION (Contd.)

ไตรมาสที่ 2/2557 : Quarter 2/2014

ในเขตเทศบาล MUNICIPAL AREA

มิถุนายน : in Thousands

อุตสาหกรรม Industry	รวม Total	ไม่มี การศึกษา None	ต่ำกว่า ประถมศึกษา Less than Elementary	ประถมศึกษา Elementary	ปวช. Secondary	ปวต. Lower Secondary	มัธยมศึกษาตอนปลาย Upper-Secondary Level				อุดมศึกษา Higher Level				อื่นๆ Others	ไม่ทราบ Unknown	INDUSTRY
							สายสามัญ General/ Academic	สายอาชีว- ศึกษา Vocational	สายวิชา- การศึกษ Teacher Training	สายวิชา- การศึกษ Teacher Training	สายวิชาการ Academic	สายวิชาชีพ Higher Technical Education	สายวิชา- การศึกษ Teacher Training	สายวิชา- การศึกษ Teacher Training			
ยอดรวม	5,228.8	204.4	683.7	978.8	975.3	665.2	240.4	2.7	870.9	405.7	94.9	48.5	58.3	TOTAL			
ชาย	2,799.3	104.0	330.2	541.9	583.9	361.3	146.6	2.1	392.5	239.2	35.7	27.5	34.4	MALE			
1 เกษตรกรรม การป่าไม้ และการประมง	272.8	12.9	83.9	68.2	42.3	24.6	7.0	0.2	7.8	4.3	1.2	20.1	0.3	1. Agriculture, forestry and fishing			
2. การทำเหมืองแร่ และเหมืองหิน	14.9	0.4	2.8	1.3	3.1	4.3	1.7	-	-	1.0	-	-	0.3	2. Mining and quarrying			
3. การผลิต	923.7	56.6	55.4	141.6	216.9	143.6	48.3	0.5	105.1	124.2	5.5	6.1	20.0	3. Manufacturing			
4. ไฟฟ้า ก๊าซ ไอน้ำและระบบปรับอากาศ	16.9	-	0.6	0.4	2.1	0.7	2.1	-	6.5	4.2	-	-	0.4	4. Electricity, gas, steam and air conditioning supply			
5. การจัดทำ การจัดการและการบำบัดน้ำเสีย ของเสีย และสิ่งปฏิกูล	16.6	-	1.1	3.4	2.1	2.0	1.3	-	4.7	1.9	0.2	-	-	5. Water supply; sewerage, waste management and remediation activities			
6. การก่อสร้าง	218.2	6.4	36.3	71.5	40.6	15.6	9.2	0.4	20.2	17.4	0.3	-	0.5	6. Construction			
7. การขนส่ง และการขายปลีก การซ่อมยานยนต์	478.5	14.4	63.7	98.0	102.6	63.9	31.8	-	59.4	33.6	6.9	1.0	3.3	7. Wholesale and retail trade; repair of motor vehicles and motorcycles			
8. การขนส่ง และสถานที่เก็บสินค้า	203.6	0.2	28.3	56.4	60.2	23.5	9.3	-	13.4	9.7	0.2	-	2.6	8. Transportation and storage			
9. ที่พักแรมและบริการด้านอาหาร	202.9	8.5	23.5	44.1	60.4	31.3	8.3	-	12.5	12.4	0.5	-	1.7	9. Accommodation and food service activities			
10. ข้อมูลข่าวสารและการสื่อสาร	22.7	-	-	0.3	0.5	1.8	2.1	-	14.7	2.6	-	-	0.8	10. Information and communication			
11. กิจกรรมทางกายภาพและการออกกำลังกาย	28.0	-	0.2	3.4	1.4	1.7	1.4	0.9	15.8	2.9	0.1	-	0.1	11. Financial and insurance activities			
12. กิจกรรมอสังหาริมทรัพย์	15.2	0.5	1.8	1.5	2.9	2.6	0.8	-	3.4	0.9	-	-	0.9	12. Real estate activities			
13. กิจกรรมทางวิชาชีพ วิทยาศาสตร์ และเทคนิค	34.5	-	-	0.3	3.4	0.9	1.1	-	25.7	2.3	-	0.4	0.5	13. Professional, scientific and technical activities			
14. กิจกรรมการบริหารและการบริการสนับสนุน	71.6	0.9	15.3	26.7	12.2	5.9	3.2	-	4.7	2.2	0.2	-	0.3	14. Administrative and support service activities			
15. การบริหารราชการ การป้องกันประเทศ การประกันสังคม	117.0	-	6.2	6.9	10.9	20.2	11.9	0.1	48.9	9.9	1.2	-	0.8	15. Public administration and defence; compulsory social security			
16. การศึกษา	51.9	-	1.4	0.6	2.0	2.7	0.4	-	25.1	0.9	18.8	-	-	16. Education			
17. กิจกรรมด้านสุขภาพและงานสังคมสงเคราะห์	24.7	-	0.6	0.9	2.9	5.8	1.4	-	10.6	1.7	0.3	-	0.5	17. Human health and social work activities			
18. ศิลปะ ความบันเทิง และนันทนาการ	21.7	0.1	0.9	2.5	7.5	1.3	0.4	-	7.4	1.7	-	-	-	18. Arts, entertainment and recreation			
19. กิจกรรมบริการด้านอื่น ๆ	53.5	3.1	5.8	11.8	9.8	9.1	3.5	-	4.5	5.5	0.5	-	-	19. Other service activities			
20. กิจกรรมการจ้างงานในครัวเรือนส่วนบุคคล การผลิตสินค้าและบริการที่สร้างขึ้นเองเพื่อใช้บริโภคในครัวเรือน	6.1	-	2.3	2.3	0.2	-	0.8	-	0.2	-	-	-	0.4	20. Activities of households as employers; undifferentiated goods and services-producing activities of households for own use			
21. กิจกรรมขององค์กรระหว่างประเทศ	-	-	-	-	-	-	-	-	-	-	-	-	-	21. Activities of extraterritorial organizations and bodies			
22. ไม่ทราบ	4.1	-	-	-	-	-	0.8	-	1.9	0.3	-	-	1.2	22. Unknown			

1/ รวมอาชีพระยะสั้น 1/ Including Short Course Vocational

ตารางที่ 5 จำนวนผู้จ้างทำ งานตามขั้นการศึกษาที่สำเร็จ อุตสาหกรรม พืช และเขตการปกครอง ภาคกลาง (ต่อ)
TABLE 5 EMPLOYED PERSONS BY LEVEL OF EDUCATIONAL ATTAINMENT, INDUSTRY, SEX AND AREA, CENTRAL REGION (Contd.)

อุตสาหกรรม Industry	ในเขตเทศบาล MUNICIPAL AREA										รวม Total	INDUSTRY	
	มัธยมศึกษาตอนปลาย Upper-Secondary Level					อุดมศึกษา Higher Level							
	ไม่มี การศึกษา None	ต่ำกว่า ประถมศึกษา Less than Elementary	ประถมศึกษา Elementary	มัธยมศึกษา ตอนต้น Lower Secondary	สายสามัญ General/ Academic	สายอาชีว- ศึกษา Vocational	สายวิชา- การศึกษา Teacher Training	สายวิชา- การศึกษา Academic	สายวิชาชีพ Technical Education	สายวิชา- การศึกษา Teacher Training			อื่นๆ Others
หญิง	100.4	353.4	436.9	391.4	303.9	93.8	0.6	478.5	166.5	59.2	21.0	23.8	FEMALE
1.เกษตรกรรม การป่าไม้ และการประมง	12.5	77.0	42.9	15.8	9.2	1.2	0.3	2.8	2.5	0.8	13.7	0.1	1. Agriculture, forestry and fishing
2.การทำเหมืองแร่ และเหมืองหิน	0.2	0.8	0.1	0.4	0.7	-	-	0.7	0.2	-	-	-	2. Mining and quarrying
3. การผลิต	46.9	70.0	148.4	172.7	129.5	32.1	-	111.3	67.3	2.2	6.3	11.3	3. Manufacturing
4. ไฟฟ้า ก๊าซ ไอน้ำและระบบปรับอากาศ	-	0.3	-	0.3	-	0.3	-	3.6	0.3	-	-	0.1	4. Electricity, gas, steam and air conditioning supply
5. การจัดหา น้ำ การจัดการและกรบ้ำน้ำเสีย ของเสีย และสิ่งปฏิกูล	-	1.1	0.6	0.1	0.7	1.3	-	1.2	2.4	-	-	-	5. Water supply; sewerage, waste management and remediation activities
6. การก่อสร้าง	2.7	8.3	9.2	5.0	2.3	1.3	-	6.1	3.4	0.6	-	0.1	6. Construction
7. การขายส่ง และการขายปลีก การซ่อมยานยนต์	15.7	85.8	77.8	79.9	73.0	28.8	0.1	92.1	30.5	7.3	0.3	2.6	7. Wholesale and retail trade; repair of motor vehicles and motorcycles
8. การขนส่ง และสถานที่เก็บสินค้า	0.2	1.5	7.7	5.1	3.1	0.9	-	16.0	1.5	0.2	-	1.7	8. Transportation and storage
9. ที่พักแรมและบริการด้านอาหาร	14.1	56.4	80.4	61.1	38.4	10.3	0.1	22.9	11.7	3.3	0.1	3.4	9. Accommodation and food service activities
10. ข้อมูลข่าวสารและการสื่อสาร	-	-	0.1	-	0.7	-	-	18.8	1.6	-	-	-	10. Information and communication
11. กิจกรรมทางกรรมการเงินและการประกันภัย	-	0.1	1.9	0.2	2.6	2.0	-	33.7	9.1	1.2	-	0.6	11. Financial and insurance activities
12. กิจกรรมอสังหาริมทรัพย์	-	2.2	3.5	4.2	0.7	1.4	0.1	4.5	0.9	0.4	-	-	12. Real estate activities
13. กิจกรรมทางวิชาชีพ วิทยาศาสตร์ และเทคนิค	-	1.2	0.8	0.4	1.6	0.1	-	16.5	1.1	-	-	-	13. Professional, scientific and technical activities
14. กิจกรรมการบริหารและการบริการสนับสนุน	0.9	5.4	14.7	4.5	2.6	0.4	-	7.5	1.3	-	-	0.2	14. Administrative and support service activities
15. การบริหารราชการ การป้องกันประเทศ การปรับแก้สังคม	0.1	2.9	3.4	4.7	3.2	4.4	-	55.3	6.6	2.2	-	0.4	15. Public administration and defence; compulsory social security
16. การศึกษา	0.7	6.1	1.1	4.2	1.9	1.1	-	45.8	3.6	37.3	-	0.3	16. Education
17. กิจกรรมด้านสุขภาพและงานสังคมสงเคราะห์	0.1	7.0	2.3	5.5	12.4	2.7	-	30.0	17.8	2.4	-	1.0	17. Human health and social work activities
18. ศิลปะ ความบันเทิง และนันทนาการ	0.0	3.7	5.7	5.3	2.2	0.3	-	4.2	0.9	0.0	-	1.0	18. Arts, entertainment and recreation
19. กิจกรรมบริการด้านอื่น ๆ	3.6	15.4	27.3	14.3	16.8	5.3	-	4.7	3.9	1.2	-	0.2	19. Other service activities
20. กิจกรรมการทำงานในครัวเรือนส่วนบุคคล การผลิตสินค้าและบริการที่ขึ้นเองเพื่อใช้ในครัวเรือน	2.7	8.2	9.2	6.8	2.2	0.2	-	0.1	0.1	-	0.6	0.9	20. Activities of households as employers, undifferentiated goods and services-producing activities of households for own use
21. กิจกรรมขององค์กรระหว่างประเทศ	-	-	-	-	-	-	-	-	-	-	-	-	21. Activities of extraterritorial organizations and bodies
22. ไม่ทราบ	-	-	-	1.0	0.3	-	-	1.1	-	-	-	-	22. Unknown

1/ รวมอาชีพระยะสั้น Including Short Course Vocational

ตารางที่ 5 จำนวนผู้จ้างทำ จำนวนตามชั้นการศึกษาที่สำเร็จ อุตสาหกรรม พหุ และเขตปกครอง ภาคกลาง (ต่อ)

TABLE 5 EMPLOYED PERSONS BY LEVEL OF EDUCATIONAL ATTAINMENT, INDUSTRY, SEX AND AREA, CENTRAL REGION (Contd.)

ไตรมาสที่ 2/2557 : Quarter 2/2014

นอกเขตเทศบาล NON-MUNICIPAL AREA

หน่วยนับพัน : in Thousands

อุตสาหกรรม	รวม	ไม่มี การศึกษา	ต่ำกว่า ประถมศึกษา	ต่ำกว่า Elementary	ประถมศึกษา Elementary	ประถมศึกษา ตอนต้น Lower Secondary	มัธยมศึกษาตอนปลาย				อุดมศึกษา		1/ อื่นๆ	ไม่ทราบ	INDUSTRY
							Upper Secondary	General/ Academic	Vocational Teacher Training	Academic	Higher Technical Education	Higher Education			
ยอดรวม	6,177.6	229.8	1,276.1	1,421.4	738.8	244.3	0.8	596.5	346.9	95.1	24.9	66.4	TOTAL		
ชาย	3,372.3	113.9	640.6	835.5	416.3	143.8	-	263.2	201.2	26.0	15.8	44.2	MALE		
1.เกษตรกรรม การป่าไม้ และการประมง	1,078.1	40.6	358.4	327.9	177.3	24.7	-	21.1	25.6	3.0	0.4	3.3	1. Agriculture, forestry and fishing		
2.การทำเหมืองแร่ และหินแข็ง	3.6	-	0.8	0.8	0.4	-	-	0.5	0.7	-	-	-	2. Mining and quarrying		
3. การผลิต	836.6	52.8	50.5	137.9	208.8	53.2	-	61.2	81.9	1.0	13.8	26.7	3. Manufacturing		
4. ไฟฟ้า ก๊าซ ไอน้ำ และระบบปรับอากาศ	13.7	-	0.8	1.3	0.4	1.0	-	5.2	3.8	-	-	-	4. Electricity, gas, steam and air conditioning supply		
5. การจัดการน้ำ การจัดการและกำจัดน้ำเสีย ของเสีย และสิ่งปฏิกูล	14.1	-	2.6	3.2	1.1	0.1	-	1.4	2.1	-	-	0.8	5. Water supply; sewerage, waste management and remediation activities		
6. การก่อสร้าง	327.0	6.2	76.0	125.5	61.7	23.2	-	11.4	11.2	-	1.6	0.7	6. Construction		
7. การขายส่ง และการขายปลีก การซ่อมยานยนต์	426.7	8.0	67.7	99.9	95.1	59.5	-	33.6	33.0	2.6	-	4.4	7. Wholesale and retail trade; repair of motor vehicles and motorcycles		
8. การขนส่ง และสถานที่เก็บสินค้า	174.7	1.4	20.5	52.8	49.9	21.8	-	11.2	8.3	-	-	0.5	8. Transportation and storage		
9. ที่พักแรมและบริการด้านอาหาร	103.5	1.0	19.6	26.0	24.1	16.4	-	3.5	5.1	0.4	-	3.3	9. Accommodation and food service activities		
10. ซ่อผู้ครัวและร้านอาหาร	12.9	-	-	0.6	0.5	-	-	8.3	2.6	0.4	-	-	10. Information and communication		
11. กิจกรรมทางการเงินและการประกันภัย	25.4	-	0.8	0.6	2.0	1.2	-	17.2	1.9	0.4	-	0.2	11. Financial and insurance activities		
12. กิจกรรมอสังหาริมทรัพย์	5.1	-	1.8	0.3	1.2	0.8	-	0.4	-	-	-	-	12. Real estate activities		
13. กิจกรรมทางวิชาชีพ วิทยาศาสตร์ และเทคนิค	15.6	-	1.2	0.9	0.6	0.7	-	10.4	1.1	-	-	0.2	13. Professional, scientific and technical activities		
14. กิจกรรมการบริหารและการบริการสนับสนุน	51.2	-	12.7	16.4	8.6	7.2	-	1.4	1.7	0.6	-	0.3	14. Administrative and support service activities		
15. การบริหารราชการ การป้องกันประเทศ การประมงน้ำจืด	136.4	0.3	9.8	13.9	21.1	20.2	-	42.5	15.9	1.9	-	1.1	15. Public administration and defence; compulsory social security		
16. การศึกษา	49.8	-	1.4	4.3	2.5	3.7	-	18.8	2.7	14.9	-	0.3	16. Education		
17. กิจกรรมด้านสุขภาพและงานสังคมสงเคราะห์	17.6	1.0	2.0	1.0	1.4	3.4	-	5.6	1.5	0.3	-	-	17. Human health and social work activities		
18. ศิลปะ ความบันเทิง และนันทนาการ	29.0	0.7	5.9	8.2	3.8	4.5	-	3.9	1.3	-	-	-	18. Arts, entertainment and recreation		
19. กิจกรรมบริการด้านอื่น ๆ	43.0	0.8	7.3	12.8	10.3	4.0	-	3.8	1.2	0.6	-	0.7	19. Other service activities		
20. กิจกรรมการทำงานในครัวเรือนส่วนบุคคล การผลิตสินค้าและบริการที่สร้างขึ้นเองเพื่อใช้ในครัวเรือน	5.0	1.0	1.0	1.1	1.2	0.7	-	-	-	-	-	-	20. Activities of households as employers; undifferentiated goods and services-producing activities of households for own use		
21. กิจกรรมขององค์กรระหว่างประเทศ	-	-	-	-	-	-	-	-	-	-	-	-	21. Activities of extraterritorial organizations and bodies		
22. ไม่ทราบ	3.7	-	-	-	-	-	-	1.9	-	-	-	1.8	22. Unknown		

1/ รวมอาชีพระยะสั้น Including Short Course Vocational

ตารางที่ 5 จำนวนผู้จ้างทำ จำนวนผู้สำเร็จ การศึกษาตามระดับชั้น การศึกษา อุตสาหกรรม พหุ และเขตภาคกลาง ภาคกลาง (ต่อ)
TABLE 5 EMPLOYED PERSONS BY LEVEL OF EDUCATIONAL ATTAINMENT, INDUSTRY, SEX AND AREA, CENTRAL REGION (Contd.)

อุตสาหกรรม Industry	รวม Total	เขตเทศบาล NON-MUNICIPAL AREA										ไม่ การศึกษา None	ต่ำกว่า ประถมศึกษา Less than Elementary	ประมาณ ศึกษา Elementary	มัธยมศึกษา ตอนต้น Lower Secondary	ระดับมัธยมศึกษาตอนปลาย Upper Secondary Level				อุดมศึกษา Higher Level		1/ อื่นๆ Others	ไม่ทราบ Unknown	INDUSTRY
		มัธยมศึกษา General/ Academic		สายอาชีพ Vocational		สายวิชา- การศึกษา Teacher Training		สายวิชา- การศึกษา Teacher Training		สายวิชา- การศึกษา Teacher Training														
		322.5	100.5	0.8	333.3	145.8	69.0	9.1	22.2	333.3	145.8					69.0	9.1	22.2						
หญิง FEMALE	2,805.3	116.0	635.6	585.9	464.7	322.5	100.5	0.8	333.3	145.8	69.0	9.1	22.2											
1. เกษตรกรรม การป่าไม้ และการประมง 1. Agriculture, forestry and fishing	754.2	46.4	328.4	215.4	79.2	47.9	10.7	0.1	13.4	9.9	1.1	-	1.6											
2. การทำเหมืองแร่ และเหมืองหิน 2. Mining and quarrying	0.8	-	0.3	0.2	0.2	0.2	-	-	-	-	-	-	-											
3. การผลิต 3. Manufacturing	826.9	44.6	84.1	154.7	213.9	141.1	35.4	-	77.4	55.1	4.2	9.1	7.4											
4. ไฟฟ้า ก๊าซ ไอน้ำและระบบปรับอากาศ 4. Electricity, gas, steam and air conditioning supply	2.8	-	-	0.4	0.2	0.5	0.6	-	1.1	-	-	-	-											
5. การจัดการน้ำ การจัดการขยะมูลฝอย ของเสีย และสิ่งปฏิกูล 5. Water supply; sewerage, waste management and remediation activities	7.0	-	0.8	2.4	0.6	0.7	0.6	-	0.8	0.4	-	-	0.7											
6. การก่อสร้าง 6. Construction	67.8	5.7	18.3	20.0	9.8	5.1	1.7	-	6.5	0.5	-	-	0.1											
7. การขนส่ง และการขายปลีก การซ่อมยานยนต์ 7. Wholesale and retail trade; repair of motor vehicles and motorcycles	434.3	8.5	97.2	85.5	73.8	56.5	25.1	0.7	54.9	26.7	2.9	-	2.6											
8. การขนส่ง และสถานที่เก็บสินค้า 8. Transportation and storage	31.5	-	1.2	4.8	6.9	4.5	0.4	-	5.3	6.3	2.2	-	-											
9. ที่พักแรมและบริการด้านอาหาร 9. Accommodation and food service activities	216.3	5.7	55.9	57.9	40.1	21.0	8.0	-	14.5	8.9	1.8	-	2.4											
10. ข้อมูลข่าวสารและการสื่อสาร 10. Information and communication	5.1	-	-	0.2	0.4	0.2	-	-	3.8	0.2	0.3	-	-											
11. กิจกรรมทางการเงินและการประกันภัย 11. Financial and insurance activities	38.6	-	1.2	0.8	1.5	3.3	2.9	-	26.8	1.3	0.7	-	0.2											
12. กิจกรรมอสังหาริมทรัพย์ 12. Real estate activities	9.0	-	1.3	0.5	2.2	0.5	0.5	-	3.0	0.4	-	-	0.6											
13. กิจกรรมทางวิชาชีพ วิทยาศาสตร์ และเทคนิค 13. Professional, scientific and technical activities	13.1	-	0.7	1.4	0.7	0.5	1.7	-	7.2	1.1	-	-	-											
14. กิจกรรมการบริหารและการบริการสนับสนุน 14. Administrative and support service activities	28.2	0.3	6.5	6.3	2.7	1.4	-	-	5.8	4.4	-	-	0.8											
15. การบริหารราชการ การป้องกันประเทศ การประกันสังคม 15. Public administration and defence; compulsory social security	77.9	-	5.1	4.4	5.1	7.5	4.0	-	39.1	9.3	3.2	-	0.2											
16. การศึกษา 16. Education	113.5	0.2	3.4	4.1	0.9	3.4	1.0	-	44.5	3.9	49.6	-	2.5											
17. กิจกรรมด้านสุขภาพและงานสังคมสงเคราะห์ 17. Human health and social work activities	73.4	0.6	6.6	3.2	3.2	16.6	2.6	-	22.6	13.5	2.1	-	2.4											
18. ศิลปะ ความบันเทิง และนันทนาการ 18. Arts, entertainment and recreation	30.3	1.0	4.6	6.4	9.4	3.5	2.6	-	1.0	1.2	0.4	-	0.1											
19. กิจกรรมบริการด้านอื่น ๆ 19. Other service activities	60.0	1.3	14.2	13.6	12.8	7.3	2.5	-	4.3	2.9	0.5	-	0.6											
20. กิจกรรมการจ้างงานไม่ได้รับเงินเดือน การผลิตสินค้าและบริการที่ขึ้นเองเพื่อใช้ในครัวเรือน 20. Activities of households as employers; undifferentiated goods and services-producing activities of households for own use	13.1	1.8	5.9	3.8	1.1	0.2	0.3	-	-	-	-	-	-											
21. กิจกรรมขององค์กรระหว่างประเทศ 21. Activities of extraterritorial organizations and bodies	-	-	-	-	-	-	-	-	-	-	-	-	-	-										
22. ไม่ทราบ 22. Unknown	1.8	-	-	-	-	0.5	-	-	1.3	-	-	-	-											

1/ รวมอาชีพระยะสั้น Including Short Course Vocational

ตารางที่ 6 จำนวนผู้มีงานทำ จำแนกตามสถานภาพทำงาน อาชีพ ภาคกลาง

TABLE 6 EMPLOYED PERSONS BY WORK STATUS, OCCUPATION , CENTRAL REGION

ไตรมาสที่ 2/2557 : Quarter 2/2014

หน่วยเป็นพัน : In Thousands

อาชีพ	สถานภาพการทำงาน Work Status							OCCUPATION
	นายจ้าง Employer	ลูกจ้างรัฐบาล Government Employee	ลูกจ้างเอกชน Private Employee	ทำงานส่วนตัว Own Account Worker	ช่วยธุรกิจ ครอบครัว Unpaid Family Worker	การรวมกลุ่ม Members of Producers' Cooperatives	TOTAL	
ยอดรวม	11,406.4	982.3	5,808.0	2,797.0	1,474.7	5.4	5.4	TOTAL
1. ผู้จัดการ ข้าราชการระดับอาวุโส และผู้บัญชาการหน่วย	147.5	88.6	191.0	61.7	18.5	0.4	0.4	1. managers, senior officials and Legislators
2. ผู้ประกอบวิชาชีพด้านต่างๆ	4.6	347.4	251.8	25.6	7.3	1.7	1.7	2. Professionals
3. เจ้าหน้าที่เทคนิคและผู้ประกอบวิชาชีพ ที่เกี่ยวข้องกับด้านต่างๆ	9.4	130.3	463.8	43.8	14.7	0.4	0.4	3. Technicians and associate professionals
4. เสมียน	1.6	129.1	359.2	8.8	13.9	-	-	4. Clerks
5. พนักงานบริการและผู้จำหน่ายสินค้า	54.5	116.3	567.9	1,029.5	520.5	-	-	5. Service workers and sell goods
6. ผู้ปฏิบัติงานที่มีฝีมือในด้านการเกษตร ป่าไม้ และประมง	57.5	8.8	136.5	985.3	720.9	0.3	0.3	6. Skilled agricultural forest and fishery workers
7. ช่างฝีมือ และผู้ปฏิบัติงานที่เกี่ยวข้อง	54.0	41.9	1,067.5	251.7	100.1	1.2	1.2	7. Craft and associate professionals
8. ผู้ควบคุมเครื่องจักรโรงงานและเครื่องจักร และผู้ปฏิบัติงานด้านการประกอบ	7.9	45.5	1,583.4	240.7	15.5	0.4	0.4	8. Plant and machine controllers and assemblers
9. ผู้ประกอบอาชีพงานพื้นฐาน	1.3	71.4	1,171.9	150.0	63.3	1.1	1.1	9. Elementary occupations
10. คนงานซึ่งไม่ได้จำแนกไว้ในหมวดอื่น	0.6	3.1	15.1	-	0.1	-	-	10. Workers not classifiable by occupation

ตารางที่ 6 จำนวนผู้มีงานทำ จำแนกตามสถานภาพทำงาน อาชีพ และเพศ ภาคกลาง

TABLE 6 EMPLOYED PERSONS BY WORK STATUS, OCCUPATION AND SEX , CENTRAL REGION

ไตรมาสที่ 2/2557 : Quarter 2/2014

หน่วยเป็นพัน : In Thousands

อาชีพ	สถานภาพการทำงาน Work Status						การรวมกลุ่ม Members of Producers' Cooperatives	OCCUPATION
	รวม	นายจ้าง Employer	ลูกจ้างรัฐบาล Government Employee	ลูกจ้างเอกชน Private Employee	ทำงานส่วนตัว Own Account Worker	ช่วยธุรกิจ ครอบครัว Unpaid Family Worker		
ชาย	6,171.6	262.2	486.6	3,200.7	1,605.5	614.4	2.2	MALE
1. ผู้จัดการ ข้าราชการระดับอาวุโส และผู้บริหารระดับสูง	333.8	120.4	56.5	114.4	34.7	7.6	0.3	1. managers, senior officials and Legislators
2. ผู้ประกอบวิชาชีพด้านต่างๆ	275.7	3.4	117.1	133.2	16.6	4.1	1.4	2. Professionals
3. เจ้าหน้าที่เทคนิคและผู้ประกอบวิชาชีพที่เกี่ยวข้องกับด้านต่างๆ	321.0	8.7	70.0	214.2	23.6	4.1	0.4	3. Technicians and associate professionals
4. เสมียน	144.0	0.1	39.7	98.1	3.6	2.4	-	4. Clerks
5. พนักงานบริการและผู้จำหน่ายสินค้า	932.4	32.1	76.6	231.8	383.2	208.7	-	5. Service workers and sell goods workers
6. ผู้ปฏิบัติงานที่มีฝีมือในด้านการเกษตร ป่าไม้ และประมง	1,124.7	42.5	6.4	87.4	693.6	294.7	-	6. Skilled agricultural forest and fishery workers
7. ช่างฝีมือ และผู้ปฏิบัติงานที่เกี่ยวข้อง	1,120.7	50.5	39.6	808.3	167.4	54.8	0.1	7. Craft and associate professionals
8. ผู้ควบคุมเครื่องจักรโรงงานและเครื่องจักร และผู้ปฏิบัติงานด้านการประกอบ	1,210.9	3.9	43.6	943.9	207.8	11.7	-	8. Plant and machine controllers and assemblers
9. ผู้ประกอบอาชีพงานพื้นฐาน	698.7	0.6	36.4	560.5	75.1	26.2	-	9. Elementary occupations
10. คนงานซึ่งมิได้จำแนกไว้ในหมวดอื่น	9.8	-	0.8	8.9	-	0.1	-	10. Workers not classifiable by occupation
หญิง	5,234.8	76.8	495.7	2,607.3	1,191.5	860.3	3.2	TOTAL
1. ผู้จัดการ ข้าราชการระดับอาวุโส และผู้บริหารระดับสูง	173.8	27.2	32.1	76.6	27.0	10.9	0.1	1. managers, senior officials and Legislators
2. ผู้ประกอบวิชาชีพด้านต่างๆ	362.7	1.2	230.3	118.6	9.0	3.2	0.3	2. Professionals
3. เจ้าหน้าที่เทคนิคและผู้ประกอบวิชาชีพที่เกี่ยวข้องกับด้านต่างๆ	341.5	0.7	60.3	249.6	20.2	10.6	0.1	3. Technicians and associate professionals
4. เสมียน	368.6	1.4	89.4	261.1	5.2	11.5	-	4. Clerks
5. พนักงานบริการและผู้จำหน่ายสินค้า	1,356.3	22.4	39.7	336.1	646.3	311.9	-	5. Service workers and sell goods workers
6. ผู้ปฏิบัติงานที่มีฝีมือในด้านการเกษตร ป่าไม้ และประมง	784.5	15.0	2.4	49.0	291.6	426.2	0.3	6. Skilled agricultural forest and fishery workers
7. ช่างฝีมือ และผู้ปฏิบัติงานที่เกี่ยวข้อง	395.7	3.6	2.3	259.1	84.3	45.3	1.0	7. Craft and associate professionals
8. ผู้ควบคุมเครื่องจักรโรงงานและเครื่องจักร และผู้ปฏิบัติงานด้านการประกอบ	682.4	4.0	2.0	639.5	32.9	3.7	0.4	8. Plant and machine controllers and assemblers
9. ผู้ประกอบอาชีพงานพื้นฐาน	760.3	0.7	35.0	611.4	74.9	37.1	1.1	9. Elementary occupations
10. คนงานซึ่งมิได้จำแนกไว้ในหมวดอื่น	9.0	0.6	2.2	6.2	-	-	-	10. Workers not classifiable by occupation

ตารางที่ 6 จำนวนผู้มีงานทำ จำแนกตามสถานภาพทำงาน อาชีพ เพศ และเขตการปกครอง ภาคกลาง (ต่อ)
TABLE 6 EMPLOYED PERSONS BY WORK STATUS, OCCUPATION, SEX AND AREA, CENTRAL REGION (Contd.)

ไตรมาสที่ 2/2557 : Quarter 2/2014 หน่วยเป็นพัน : In Thousands

อาชีพ	ในเขตเทศบาล MUNICIPAL AREA										TOTAL	
	รวม	สถานภาพการทำงาน Work Status								การรวมกลุ่ม Members of Producers' Cooperatives		OCCUPATION
		นายจ้าง Employer	ลูกจ้างรัฐบาล Government Employee	ลูกจ้างเอกชน Private Employee	ทำงานส่วนตัว Own Account Worker	ช่วยธุรกิจ ครอบครัว Unpaid Family Worker	รวม	ชาย Male	หญิง Female			
ยอดรวม	5,228.8	1,601.1	498.8	2,879.7	1,147.1	540.1	3.1					
ชาย	2,799.3	121.6	243.9	1,583.5	626.1	223.5	0.8					
1. ผู้จัดการ ข้าราชการระดับอาวุโส และผู้บังคับบัญชา	186.8	62.4	26.7	68.3	24.4	4.7	0.3				1. managers, senior officials and Legislators	
2. ผู้ประกอบวิชาชีพด้านต่างๆ	163.4	3.2	63.1	85.0	10.1	2.0	-				2. Professionals	
3. เจ้าหน้าที่เทคนิคและผู้ประกอบวิชาชีพ ที่เกี่ยวข้องกับด้านต่างๆ	193.9	2.9	41.2	132.0	14.3	3.1	0.4				3. Technicians and associate professionals	
4. เสมียน	74.0	0.1	19.7	49.9	3.2	1.1	-				4. Clerks	
5. พนักงานบริการและผู้จำหน่ายสินค้า	547.4	18.5	38.4	146.0	222.9	121.5	-				5. Service workers and sell goods	
6. ผู้ปฏิบัติงานที่มีฝีมือในด้านการเกษตร ป่าไม้ และประมง	214.6	10.6	1.6	19.8	132.8	49.9	-				6. Skilled agricultural forest and fishery workers	
7. ช่างฝีมือ และผู้ปฏิบัติงานที่เกี่ยวข้อง	542.2	21.9	22.2	389.4	82.1	26.5	0.1				7. Craft and associate professionals	
8. ผู้ควบคุมเครื่องจักรโรงงานและเครื่องจักร และผู้ปฏิบัติงานด้านการประกอบ	595.5	1.7	18.3	467.6	103.6	4.4	-				8. Plant and machine controllers and assemblers	
9. ผู้ประกอบอาชีพงานพื้นฐาน	277.2	0.4	12.3	221.6	32.7	10.2	-				9. Elementary occupations	
10. คนงานซึ่งมิได้จำแนกไว้ในหมวดอื่น	4.5	-	0.5	4.1	-	-	-				10. Workers not classifiable by occupation	

ตารางที่ 6 จำนวนผู้มีงานทำ จำแนกตามสถานภาพทำงาน อาชีพ เพศ และเขตการปกครอง ภาคกลาง (ต่อ)
TABLE 6 EMPLOYED PERSONS BY WORK STATUS, OCCUPATION, SEX AND AREA, CENTRAL REGION (Contd.)

ไตรมาสที่ 2/2557 : Quarter 2/2014 หน่วยเป็นพัน : In Thousands

อาชีพ	ในเขตเทศบาล MUNICIPAL AREA						TOTAL	OCCUPATION
	รวม	สถานภาพการทำงาน Work Status						
	นายจ้าง	ลูกจ้างรัฐบาล	ลูกจ้างเอกชน	ทำงานส่วนตัว	ช่วยธุรกิจครอบครัว	การรวมกลุ่ม		
	Employer	Government Employee	Private Employee	Own Account Worker	Unpaid Family Worker	Producers' Cooperatives		
หญิง	2,429.5	254.8	1,296.2	521.0	316.6	2.3	TOTAL	
1. ผู้จัดการ ข้าราชการระดับอาวุโสและผู้บัญญัติกฎหมาย	95.5	15.7	43.2	16.7	5.9	0.1	1. managers, senior officials and Legislators	
2. ผู้ประกอบวิชาชีพด้านต่างๆ	199.4	0.8	71.0	6.8	2.0	0.3	2. Professionals	
3. เจ้าหน้าที่เทคนิคและผู้ประกอบวิชาชีพที่เกี่ยวข้องกับด้านต่างๆ	183.9	0.1	136.8	9.0	4.8	0.1	3. Technicians and associate professionals	
4. เสมียน	196.1	0.8	136.3	4.4	7.9	-	4. Clerks	
5. พนักงานบริการและผู้จำหน่ายสินค้า	763.7	15.0	203.8	339.8	185.0	-	5. Service workers and sell goods	
6. ผู้ปฏิบัติงานที่มีฝีมือในด้านการเกษตร ป่าไม้ และประมง	135.7	1.9	7.1	54.9	70.1	0.3	6. Skilled agricultural forest and fishery workers	
7. ช่างฝีมือ และผู้ปฏิบัติงานที่เกี่ยวข้อง	168.6	2.0	103.5	38.4	22.6	0.4	7. Craft and associate professionals	
8. ผู้ควบคุมเครื่องจักรโรงงานและเครื่องจักรและผู้ปฏิบัติงานด้านการประกอบ	358.2	3.8	333.6	16.6	3.0	0.4	8. Plant and machine controllers and assemblers	
9. ผู้ประกอบอาชีพงานพื้นฐาน	323.3	0.2	257.8	34.5	15.5	0.8	9. Elementary occupations	
10. คนงานซึ่งมิได้จำแนกไว้ในหมวดอื่น	5.2	-	3.4	-	-	-	10. Workers not classifiable by occupation	

ตารางที่ 6 จำนวนผู้มีงานทำ จำแนกตามสถานภาพทำงาน อาชีพ เพศ และเขตการปกครอง ภาคกลาง (ต่อ)
TABLE 6 EMPLOYED PERSONS BY WORK STATUS, OCCUPATION, SEX AND AREA, CENTRAL REGION (Contd.)

ไตรมาสที่ 2/2557 : Quarter 2/2014

หน่วยเป็นพัน : In Thousands

อาชีพ	สถานภาพการทำงาน Work Status							OCCUPATION
	รวม	นายจ้าง	ลูกจ้างรัฐบาล	ลูกจ้างเอกชน	ทำงานส่วนตัว	ช่วยธุรกิจครอบครัว	การรวมกลุ่ม	
	Total	Employer	Government Employee	Private Employee	Own Account Worker	Unpaid Family Worker	Members of Producers' Cooperatives	
ยอดรวม	6,177.6	178.8	483.5	2,928.3	1,649.9	934.6	2.4	TOTAL
ชาย	3,372.3	140.6	242.7	1,617.2	979.5	390.9	1.4	MALE
1. ผู้จัดการ ข้าราชการระดับอาวุโส และผู้บัญญัติกฎหมาย	147.1	58.0	29.8	46.1	10.3	2.9	-	1. managers, senior officials and Legislators
2. ผู้ประกอบวิชาชีพด้านต่างๆ	112.4	0.3	54.0	48.2	6.5	2.1	1.4	2. Professionals
3. เจ้าหน้าที่เทคนิคและผู้ประกอบวิชาชีพที่เกี่ยวข้องกับด้านต่างๆ	127.1	5.8	28.8	82.2	9.3	1.0	-	3. Technicians and associate professionals
4. เสมียน	70.0	-	20.0	48.3	0.4	1.3	-	4. Clerks
5. พนักงานบริการและผู้จำหน่ายสินค้า	385.0	13.7	38.1	85.8	160.3	87.2	-	5. Service workers and sell goods
6. ผู้ปฏิบัติงานที่มีฝีมือในด้านการเกษตร ป่าไม้ และประมง	910.1	31.9	4.8	67.6	560.9	244.8	-	6. Skilled agricultural forest and fishery workers
7. ช่างฝีมือ และผู้ปฏิบัติงานที่เกี่ยวข้อง	578.5	28.6	17.4	419.0	85.2	28.3	-	7. Craft and associate professionals
8. ผู้ควบคุมเครื่องจักรโรงงานและเครื่องจักร และผู้ปฏิบัติงานด้านการประกอบ	615.3	2.2	25.2	476.3	104.2	7.3	-	8. Plant and machine controlors and assemblers
9. ผู้ประกอบอาชีพงานพื้นฐาน	421.6	0.2	24.2	338.9	42.4	16.0	-	9. Elementary occupations
10. คนงานซึ่งมิได้จำแนกไว้ในหมวดอื่น	5.3	-	0.4	4.8	-	0.1	-	10. Workers not classifiable by occupation

ตารางที่ 6 จำนวนผู้มีงานทำ จำแนกตามสถานภาพทำงาน อาชีพ เพศ และเขตการปกครอง ภาคกลาง (ต่อ)
TABLE 6 EMPLOYED PERSONS BY WORK STATUS, OCCUPATION, SEX AND AREA, CENTRAL REGION (Contd.)

ไตรมาสที่ 2/2557 : Quarter 2/2014

หน่วยเป็นพัน : In Thousands

อาชีพ	สถานภาพการทำงาน Work Status							OCCUPATION
	รวม	นายจ้าง	ลูกจ้างรัฐบาล	ลูกจ้างเอกชน	ทำงานส่วนตัว	ช่วยธุรกิจครอบครัว	การรวมกลุ่ม	
	Total	Employer	Government Employee	Private Employee	Own Account Worker	Unpaid Family Worker	Members of Producers' Cooperatives	
หญิง	2,805.3	38.2	240.9	1,311.1	670.5	543.7	0.9	TOTAL
1. ผู้จัดการ ข้าราชการระดับอาวุโส	78.3	13.3	16.4	33.4	10.3	4.9	-	1. managers, senior officials
และผู้ช่วยผู้ช่วยผู้จัดการ								and Legislators
2. ผู้ประกอบอาชีพด้านต่าง ๆ	163.3	0.5	111.8	47.7	2.2	1.2	-	2. Professionals
3. เจ้าหน้าที่เทคนิคและผู้ประกอบวิชาชีพที่เกี่ยวข้องกับด้านต่าง ๆ	157.6	0.6	27.1	112.8	11.2	5.8	-	3. Technicians and associate professionals
4. เสมียน	172.6	0.6	42.7	124.9	0.8	3.6	-	4. Clerks
5. พนักงานบริการและผู้จำหน่ายสินค้า	592.7	7.4	19.6	132.3	306.5	126.9	-	5. Service workers and sell goods
6. ผู้ปฏิบัติงานที่มีฝีมือในด้านการเกษตร ป่าไม้ และประมง	648.8	13.1	0.9	42.0	236.8	356.1	-	6. Skilled agricultural forest and fishery workers
7. ช่างฝีมือ และผู้ปฏิบัติงานที่เกี่ยวข้อง	227.1	1.5	0.5	155.7	46.0	22.7	0.6	7. Craft and associate professionals
8. ผู้ควบคุมเครื่องจักรโรงงานและเครื่องจักรและผู้ปฏิบัติงานด้านการประกอบ	324.2	0.2	1.1	306.0	16.3	0.7	-	8. Plant and machine controllers and assemblers
9. ผู้ประกอบอาชีพงานพื้นฐาน	436.9	0.5	20.4	353.7	40.5	21.7	0.3	9. Elementary occupations
10. คนงานซึ่งได้จำแนกไว้ในหมวดอื่น	3.9	0.6	0.4	2.8	-	-	-	10. Workers not classifiable by occupation

ตารางที่ 7 จำนวนผู้จ้างทำ จำแนกตามสถานภาพทำงาน อุตสาหกรรม ภาคกลาง

TABLE 7 EMPLOYED PERSONS BY WORK STATUS, INDUSTRY, CENTRAL REGION

ไตรมาสที่ 2/2557 : Quarter 2/2014

หน่วยเป็นพัน : In Thousands

อุตสาหกรรม	สถานภาพการทำงาน Work Status						INDUSTRY	
	รวม	นายจ้าง Employer	ลูกจ้างรัฐบาล Government Employee	ลูกจ้างเอกชน Private Employee	ทำงานส่วนตัว Own Account Worker	ช่วยธุรกิจ ครอบครัว Unpaid Family Worker		การรวมกลุ่ม Members of Producers' Cooperatives
ยอดรวม	11,406.4	339.0	982.3	5,808.0	2,797.0	1,474.7	5.4	TOTAL
1 เกษตรกรรม การป่าไม้ และการประมง	2,283.9	58.1	1.2	481.2	1,017.4	725.8	0.3	1. Agriculture, forestry and fishing
2. การทำเหมืองแร่ และเหมืองหิน	22.4	0.7	-	18.9	1.4	1.4	-	2. Mining and quarrying
3. การผลิต	3,385.1	41.6	5.4	3,045.8	197.2	91.6	3.5	3. Manufacturing
4. ไฟฟ้า ก๊าซ ไอน้ำและระบบปรับอากาศ	38.3	-	35.8	2.5	-	-	-	4. Electricity, gas, steam and air conditioning supply
5. การจัดหา น้ำ การจัดการและการบำบัดน้ำเสีย ของเสีย และสิ่งปฏิกูล	44.9	0.8	28.2	11.8	2.8	1.5	-	5. Water supply; sewerage, waste management and remediation activities
6. การก่อสร้าง	652.0	99.3	11.3	467.0	43.0	31.3	-	6. Construction
7. การขายส่ง และการขายปลีก การซ่อมยานยนต์	1,833.2	74.0	1.4	634.4	738.9	384.7	-	7. Wholesale and retail trade; repair of motor vehicles and motorcycles
8. การขนส่ง และสถานที่เก็บสินค้า	447.5	9.5	38.5	199.2	190.7	9.6	-	8. Transportation and storage
9. ที่พักแรมและบริการด้านอาหาร	824.9	29.2	-	237.8	367.0	190.9	-	9. Accommodation and food service activities
10. ข้อมูลข่าวสารและการสื่อสาร	61.7	0.8	12.9	43.4	4.6	-	-	10. Information and communication
11. กิจกรรมทางการเงินและการประกันภัย	143.2	0.6	21.3	112.3	8.0	0.9	0.1	11. Financial and insurance activities
12. กิจกรรมอสังหาริมทรัพย์	47.1	1.4	-	28.7	15.0	2.1	-	12. Real estate activities
13. กิจกรรมทางวิชาชีพ วิทยาศาสตร์ และเทคนิค	84.8	3.4	11.5	48.9	18.0	2.9	-	13. Professional, scientific and technical activities
14. กิจกรรมการบริหารและการสนับสนุน	188.5	6.0	0.5	159.2	16.0	6.8	-	14. Administrative and support service activities
15. การบริหารราชการ การป้องกันประเทศ การประกันสังคม	414.4	-	414.4	-	-	-	-	15. Public administration and defence; compulsory social security
16. การศึกษา	317.2	0.7	254.3	58.2	2.3	1.7	-	16. Education
17. กิจกรรมด้านสุขภาพและนันทนาการ	196.9	1.9	138.4	44.0	12.1	0.4	0.1	17. Human health and social work activities
18. ศิลปะ ความบันเทิง และนันทนาการ	104.3	3.3	6.7	58.5	27.3	7.0	1.4	18. Arts, entertainment and recreation
19. กิจกรรมบริการด้านอื่น ๆ	249.0	7.1	0.6	89.9	135.3	16.1	-	19. Other service activities
20. กิจกรรมการจ้างงานในครัวเรือนส่วนบุคคล การผลิตสินค้าและบริการที่ตนเองเพื่อใช้ในครัวเรือน	55.2	-	-	55.2	-	-	-	20. Activities of households as employers; undifferentiated goods and services-producing activities of households for own use
21. กิจกรรมขององค์กรระหว่างประเทศ	-	-	-	-	-	-	-	21. Activities of extraterritorial organizations and bodies
22. ไม่ทราบ	12.0	0.6	0.2	11.1	-	0.1	-	22. Unknown

ตารางที่ 7 จำนวนผู้ปฏิบัติงาน จำแนกตามสถานภาพทำงาน อุตสาหกรรม และเพศ ภาคกลาง
TABLE 7 EMPLOYED PERSONS BY WORK STATUS, INDUSTRY AND SEX, CENTRAL REGION

อุตสาหกรรม Industry	สถานภาพการทำงาน Work Status							รวม Total	INDUSTRY
	นายจ้าง Employer	ลูกจ้างรัฐบาล Government Employee	ลูกจ้างเอกชน Private Employee	ทำงานส่วนตัว Own Account Worker		ครอบครัว Unpaid Family Worker	การรวมกลุ่ม Members of Producers' Cooperatives		
				Government Employee	Private Employee				
ชาย	262.2	486.6	3,200.7	1,605.5	614.4	2.2	MALE		
1 เกษตรกรรม การป่าไม้ และการประมง	42.7	1.0	292.5	717.0	297.7	-	1. Agriculture, forestry and fishing		
2. การทำเหมืองแร่ และเหมืองหิน	0.6	-	16.1	1.1	0.7	-	2. Mining and quarrying		
3. การผลิต	29.2	3.3	1,602.4	83.3	41.3	0.8	3. Manufacturing		
4. ไฟฟ้า ก๊าซ ไอน้ำ และระบบปรับอากาศ	-	28.4	2.2	-	-	-	4. Electricity, gas, steam and air conditioning supply		
5. การจัดหาน้ำ การจัดการและกรบำบัดน้ำเสีย ของเสีย และสิ่งปฏิกูล	0.7	18.6	9.3	1.9	0.3	-	5. Water supply; sewerage, waste management and remediation activities		
6. การก่อสร้าง	97.0	8.2	380.6	42.5	17.0	-	6. Construction		
7. การขายส่ง และการขายปลีก การซ่อมยานยนต์	56.8	-	337.8	353.0	157.6	-	7. Wholesale and retail trade; repair of motor vehicles and motorcycles		
8. การขนส่ง และสถานที่เก็บสินค้า	7.4	29.6	155.9	181.3	4.1	-	8. Transportation and storage		
9. ที่พักแรมและบริการด้านอาหาร	12.2	-	87.0	128.8	78.5	-	9. Accommodation and food service activities		
10. ข้อมูลข่าวสารและการสื่อสาร	0.8	7.2	25.2	2.4	-	-	10. Information and communication		
11. กิจกรรมทางการเงินและการประกันภัย	0.5	9.1	40.1	3.3	0.4	-	11. Financial and insurance activities		
12. กิจกรรมอสังหาริมทรัพย์	1.0	-	10.7	7.4	1.2	-	12. Real estate activities		
13. กิจกรรมทางวิชาชีพ วิทยาศาสตร์ และเทคนิค	2.1	5.9	26.8	13.9	1.3	-	13. Professional, scientific and technical activities		
14. กิจกรรมการบริหารและการบริการสนับสนุน	4.6	0.5	103.6	10.5	3.6	-	14. Administrative and support service activities		
15. การบริหารราชการ การป้องกันประเทศ การประมง	-	253.5	-	-	-	-	15. Public administration and defence; compulsory social security		
16. การศึกษา	-	85.8	13.7	1.2	0.9	-	16. Education		
17. กิจกรรมด้านสุขภาพและงานสังคมสงเคราะห์	-	31.5	7.6	1.8	-	-	17. Human health and social work activities		
18. ศิลปะ ความบันเทิง และนันทนาการ	1.3	3.6	25.7	15.8	2.5	1.4	18. Arts, entertainment and recreation		
19. กิจกรรมบริการด้านอื่น ๆ	3.6	0.4	44.9	40.5	7.1	-	19. Other service activities		
20. กิจกรรมการจ้างงานในครัวเรือนส่วนบุคคล การผลิตสินค้าและบริการที่เชื่อมโยงซึ่งกันและกันในครัวเรือน	-	-	11.1	-	-	-	20. Activities of households as employers; undifferentiated goods and services-producing activities of households for own use		
21. กิจกรรมขององค์กรระหว่างประเทศ	-	-	7.5	-	-	-	21. Activities of extraterritorial organizations and bodies		
22. ไม่ทราบ	7.8	0.2	-	-	0.1	-	22. Unknown		
หญิง	76.8	495.7	2,607.3	1,191.5	860.3	3.2	FEMALE		
1 เกษตรกรรม การป่าไม้ และการประมง	15.4	0.1	188.7	300.4	428.1	0.3	1. Agriculture, forestry and fishing		
2. การทำเหมืองแร่ และเหมืองหิน	0.2	-	2.8	0.3	0.7	-	2. Mining and quarrying		
3. การผลิต	12.3	2.2	1,443.4	113.9	50.3	2.8	3. Manufacturing		
4. ไฟฟ้า ก๊าซ ไอน้ำ และระบบปรับอากาศ	-	7.3	0.3	-	-	-	4. Electricity, gas, steam and air conditioning supply		
5. การจัดหาน้ำ การจัดการและกรบำบัดน้ำเสีย ของเสีย และสิ่งปฏิกูล	0.1	9.6	2.5	0.9	1.1	-	5. Water supply; sewerage, waste management and remediation activities		
6. การก่อสร้าง	2.3	3.1	86.5	0.5	14.4	-	6. Construction		
7. การขายส่ง และการขายปลีก การซ่อมยานยนต์	17.2	1.4	296.6	385.9	227.0	-	7. Wholesale and retail trade; repair of motor vehicles and motorcycles		
8. การขนส่ง และสถานที่เก็บสินค้า	2.1	8.9	150.8	9.4	5.6	-	8. Transportation and storage		
9. ที่พักแรมและบริการด้านอาหาร	17.0	-	150.8	238.2	112.4	-	9. Accommodation and food service activities		
10. ข้อมูลข่าวสารและการสื่อสาร	0.0	5.7	18.2	2.2	-	-	10. Information and communication		
11. กิจกรรมทางการเงินและการประกันภัย	0.1	12.2	72.2	4.8	0.5	0.1	11. Financial and insurance activities		
12. กิจกรรมอสังหาริมทรัพย์	0.4	-	18.0	7.6	0.9	-	12. Real estate activities		
13. กิจกรรมทางวิชาชีพ วิทยาศาสตร์ และเทคนิค	1.4	5.6	22.1	4.1	1.6	-	13. Professional, scientific and technical activities		
14. กิจกรรมการบริหารและการบริการสนับสนุน	1.3	0.1	55.6	5.5	3.2	-	14. Administrative and support service activities		
15. การบริหารราชการ การป้องกันประเทศ การประมง	-	160.9	-	-	-	-	15. Public administration and defence; compulsory social security		
16. การศึกษา	0.7	168.5	44.5	1.1	0.7	-	16. Education		
17. กิจกรรมด้านสุขภาพและงานสังคมสงเคราะห์	0.5	106.8	36.4	10.3	0.4	0.1	17. Human health and social work activities		
18. ศิลปะ ความบันเทิง และนันทนาการ	1.5	3.2	32.8	11.6	4.5	-	18. Arts, entertainment and recreation		
19. กิจกรรมบริการด้านอื่น ๆ	3.5	0.2	45.1	94.8	9.1	-	19. Other service activities		
20. กิจกรรมการจ้างงานในครัวเรือนส่วนบุคคล การผลิตสินค้าและบริการที่เชื่อมโยงซึ่งกันและกันในครัวเรือน	-	-	44.1	-	-	-	20. Activities of households as employers; undifferentiated goods and services-producing activities of households for own use		
21. กิจกรรมขององค์กรระหว่างประเทศ	-	-	-	-	-	-	21. Activities of extraterritorial organizations and bodies		
22. ไม่ทราบ	0.6	-	3.6	-	-	-	22. Unknown		

ตารางที่ 7 จำนวนผู้มีงานทำ จำแนกตามสถานภาพทำงาน อุตสาหกรรม เพศ และเขตการปกครอง ภาคกลาง (ต่อ)
TABLE 7 EMPLOYED PERSONS BY WORK STATUS, INDUSTRY, SEX AND AREA, CENTRAL REGION (Contd.)

อุตสาหกรรม	ในเขตเทศบาล MUNICIPAL AREA										INDUSTRY
	สถานภาพการทำงาน Work Status										
	รวม	นายจ้าง	ลูกจ้างรัฐบาล	ลูกจ้างเอกชน	Own Account	Unpaid Family	การรวมกลุ่ม	ชาย	หญิง	TOTAL	
Total	Employer	Government Employee	Private Employee	Worker	Worker	Members of Cooperatives	Male	Female			
ยอดรวม	5,228.8	160.1	498.8	2,879.7	1,147.1	540.1	3.1			TOTAL	
ชาย	2,799.3	121.6	243.9	1,583.5	626.1	223.5	0.8			MALE	
1. เกษตรกรรม การป่าไม้ และการประมง	272.8	10.4	-	76.7	135.2	50.5	-			1. Agriculture, forestry and fishing	
2. การทำเหมืองแร่ และเหมืองหิน	14.9	0.4	-	13.2	0.9	0.4	-			2. Mining and quarrying	
3. การผลิต	923.7	16.3	2.7	836.3	43.7	23.9	0.8			3. Manufacturing	
4. ไฟฟ้า ก๊าซ ไอน้ำและระบบปรับอากาศ	16.9	-	15.6	1.3	-	-	-			4. Electricity, gas, steam and air conditioning supply	
5. การจัดหาสินค้า การจัดการและการบำบัดน้ำเสีย ของเสีย และสิ่งมีมูลค่า	16.6	0.1	11.7	3.9	0.7	0.3	-			5. Water supply; sewerage, waste management and remediation activities	
6. การก่อสร้าง	218.2	38.7	8.2	146.1	17.1	8.3	-			6. Construction	
7. การขายส่ง และการขายปลีก การซ่อมยานยนต์	478.5	30.4	-	179.1	186.7	82.4	-			7. Wholesale and retail trade; repair of motor vehicles and motorcycles	
8. การขนส่ง และสถานที่เก็บสินค้า	203.6	3.1	14.5	88.3	96.5	1.2	-			8. Transportation and storage	
9. ที่พักแรมและบริการด้านอาหาร	202.9	9.7	-	62.4	83.9	47.0	-			9. Accommodation and food service activities	
10. ข้อมูลข่าวสารและการสื่อสาร	22.7	0.7	6.0	15.8	0.3	-	-			10. Information and communication	
11. กิจกรรมทางการเงินและการประกันภัย	28.0	0.5	4.8	21.2	1.4	0.1	-			11. Financial and insurance activities	
12. กิจกรรมอสังหาริมทรัพย์	15.2	0.5	-	8.1	5.7	0.9	-			12. Real estate activities	
13. กิจกรรมทางวิชาชีพ วิทยาศาสตร์ และเทคนิค	34.5	2.1	1.8	18.5	10.8	1.3	-			13. Professional, scientific and technical activities	
14. กิจกรรมการบริหารและการบริการสนับสนุน	71.6	3.9	0.5	61.2	5.1	1.0	-			14. Administrative and support service activities	
15. การบริหารราชการ การป้องกันประเทศ การประกันสังคม	117.0	-	117.0	-	-	-	-			15. Public administration and defence; compulsory social security	
16. การศึกษา	51.9	-	44.5	5.9	1.2	0.3	-			16. Education	
17. กิจกรรมด้านสุขภาพและงานสังคมสงเคราะห์	24.7	1.3	16.6	5.4	1.4	-	-			17. Human health and social work activities	
18. ศิลปะ ความบันเทิง และนันทนาการ	21.7	0.4	-	10.7	9.6	1.0	-			18. Arts, entertainment and recreation	
19. กิจกรรมบริการด้านอื่น ๆ	53.5	3.1	0.0	19.3	26.1	5.0	-			19. Other service activities	
20. กิจกรรมการจ้างงานในครัวเรือนส่วนบุคคล การผลิตสินค้าและบริการที่ซื้อเองเพื่อใช้ในครัวเรือน	6.1	-	-	6.1	-	-	-			20. Activities of households as employers, undifferentiated goods and services-producing activities of households for own use	
21. กิจกรรมขององค์กรระหว่างประเทศ	-	-	-	-	-	-	-			21. Activities of extraterritorial organizations and bodies	
22. ไม่ทราบ	4.1	-	0.2	3.9	-	-	-			22. Unknown	

ตารางที่ 7 จำนวนผู้มีงานทำ จำแนกตามสถานภาพทำงาน อุตสาหกรรม เพศ และเขตการปกครอง ภาคกลาง (ต่อ)
TABLE 7 EMPLOYED PERSONS BY WORK STATUS, INDUSTRY, SEX AND AREA, CENTRAL REGION (Contd.)

อุตสาหกรรม	ในเขตเทศบาล MUNICIPAL AREA										INDUSTRY		
	สถานภาพการทำงาน Work Status												
	รวม	นายจ้าง	ลูกจ้างรัฐบาล	ลูกจ้างเอกชน	ทำงานส่วนตัว	ช่วยธุรกิจครอบครัว	การรวมกลุ่ม	นายจ้าง	ลูกจ้างรัฐบาล	ลูกจ้างเอกชน		ทำงานส่วนตัว	ช่วยธุรกิจครอบครัว
Total	Employer	Government Employee	Private Employee	Own Account Worker	Unpaid Family Worker	Members of Producers' Cooperatives	Employer	Government Employee	Private Employee	Own Account Worker	Unpaid Family Worker	Members of Producers' Cooperatives	
หญิง	2,429.5	38.5	254.8	1,296.2	521.0	316.6	2.3						FEMALE
1 เกษตรกรรม การป่าไม้ และการประมง	178.8	1.9	-	50.5	55.7	70.7	-						1. Agriculture, forestry and fishing
2. การทำเหมืองแร่ และเหมืองหิน	3.1	-	-	2.3	0.3	0.6	-						2. Mining and quarrying
3. การผลิต	797.9	7.7	1.2	705.2	53.3	28.4	2.1						3. Manufacturing
4. ไฟฟ้า ก๊าซ ไอน้ำและระบบปรับอากาศ	4.9	-	4.5	0.3	-	-	-						4. Electricity, gas, steam and air conditioning supply
5. การจัดหา น้ำ การจัดการและการบำบัดน้ำเสียของเสีย และสิ่งปฏิกูล	7.2	0.1	6.4	0.3	0.4	-	-						5. Water supply; sewerage, waste management and remediation activities
6. การก่อสร้าง	39.0	1.1	3.1	30.2	-	4.6	-						6. Construction
7. การขายส่ง และการขายปลีก การซ่อมยานยนต์	493.8	9.9	-	164.2	193.4	126.3	-						7. Wholesale and retail trade; repair of motor vehicles and motorcycles
8. การขนส่ง และสถานที่เก็บสินค้า	37.8	1.9	6.4	23.1	4.6	1.8	-						8. Transportation and storage
9. ที่พักแรมและบริการด้านอาหาร	302.2	9.6	-	95.5	127.9	69.1	-						9. Accommodation and food service activities
10. ข้อมูลข่าวสารและการสื่อสาร	21.1	0.0	4.7	15.3	1.1	-	-						10. Information and communication
11. กิจกรรมทางการเงินและการประกันภัย	51.2	0.1	8.0	40.4	2.5	0.2	0.1						11. Financial and insurance activities
12. กิจกรรมอสังหาริมทรัพย์	17.8	0.4	-	10.6	6.2	0.6	-						12. Real estate activities
13. กิจกรรมทางวิชาชีพ วิทยาศาสตร์ และเทคนิค	21.7	1.4	2.8	13.0	3.4	1.1	-						13. Professional, scientific and technical activities
14. กิจกรรมการบริหารและการสนับสนุน	37.5	1.0	0.1	31.1	3.1	2.2	-						14. Administrative and support service activities
15. การบริหารราชการ การป้องกันประเทศ การประกันสังคม	83.1	-	83.1	-	-	-	-						15. Public administration and defence; compulsory social security
16. การศึกษา	102.1	0.1	78.5	21.7	1.1	0.7	-						16. Education
17. กิจกรรมด้านสุขภาพและงานสังคมสงเคราะห์	81.2	-	54.9	22.7	3.1	0.4	0.1						17. Human health and social work activities
18. ศิลปะ ความบันเทิง และนันทนาการ	23.2	0.7	0.9	12.8	6.1	2.7	-						18. Arts, entertainment and recreation
19. กิจกรรมบริการด้านอื่น ๆ	92.6	2.7	0.2	23.7	58.9	7.2	-						19. Other service activities
20. กิจกรรมการจ้างงานในครัวเรือนส่วนบุคคล การผลิตสินค้าและบริการที่ขึ้นเองเพื่อใช้บริโภคเป็นการผลิตและบริการที่ขึ้นเองเพื่อใช้ในครัวเรือน	31.0	-	-	31.0	-	-	-						20. Activities of households as employers; undifferentiated goods and services-producing activities of households for own use
21. กิจกรรมขององค์กรระหว่างประเทศ	-	-	-	-	-	-	-						21. Activities of extraterritorial organizations and bodies
22. ไม่ทราบ	2.4	-	-	2.4	-	-	-						22. Unknown

ตารางที่ 7 จำนวนผู้มีงานทำ จำแนกตามสถานภาพทำงาน อุตสาหกรรม เพศ และเขตการปกครอง ภาคกลาง (ต่อ)
TABLE 7 EMPLOYED PERSONS BY WORK STATUS, INDUSTRY, SEX AND AREA, CENTRAL REGION (Contd.)

ไตรมาสที่ 2/2557 : Quarter 2/2014

นอกเขตเทศบาล NON-MUNICIPAL AREA

หน่วยเป็นพัน : in Thousands

อุตสาหกรรม	สถานภาพการทำงาน Work Status							INDUSTRY
	รวม	นายจ้าง	ลูกจ้างรัฐบาล	ลูกจ้างเอกชน	ทำงานส่วนตัว	ช่วยธุรกิจครอบครัว	การรวมกลุ่ม	
	Total	Employer	Government Employee	Private Employee	Own Account Worker	Unpaid Family Worker	Members of Producers' Cooperatives	
ยอดรวม	6,177.6	178.8	483.5	2,928.3	1,649.9	934.6	2.4	TOTAL
ชาย	3,372.3	140.6	242.7	1,617.2	979.5	390.9	1.4	MALE
1 เกษตรกรรม การป่าไม้ และการประมง	1,078.1	32.3	1.0	215.8	581.8	247.2	-	1. Agriculture, forestry and fishing
2.การทำเหมืองแร่ และเหมืองหิน	3.6	0.2	-	2.9	0.2	0.3	-	2. Mining and quarrying
3. การผลิต	836.6	12.9	0.6	766.1	39.6	17.4	-	3. Manufacturing
4. ไฟฟ้า ก๊าซ ไอน้ำและระบบปรับอากาศ	13.7	-	12.8	0.9	-	-	-	4. Electricity, gas, steam and air conditioning supply
5. การจัดหา น้ำ การจัดการและบำบัดน้ำเสีย	14.1	0.5	7.0	5.4	1.2	-	-	5. Water supply; sewerage, waste management and remediation activities
6. การก่อสร้าง	327.0	58.3	-	234.5	25.5	8.7	-	6. Construction
7. การขายส่ง และการขายปลีก การซ่อมยานยนต์	426.7	26.4	-	158.7	166.3	75.3	-	7. Wholesale and retail trade; repair of motor vehicles and motorcycles
8. การขนส่ง และสถานที่เก็บสินค้า	174.7	4.4	15.1	67.6	84.8	2.8	-	8. Transportation and storage
9. ที่พักแรมและบริการด้านอาหาร	103.5	2.5	-	24.6	44.9	31.5	-	9. Accommodation and food service activities
10. ข้อมูลข่าวสารและการสื่อสาร	12.9	0.1	1.2	9.5	2.1	-	-	10. Information and communication
11.กิจกรรมทางการเงินและการประกันภัย	25.4	-	4.2	18.9	1.9	0.4	-	11. Financial and insurance activities
12. กิจกรรมอสังหาริมทรัพย์	5.1	0.4	-	2.6	1.7	0.3	-	12. Real estate activities
13. กิจกรรมทางวิชาชีพ วิทยาศาสตร์ และเทคนิค	15.6	-	4.1	8.3	3.2	-	-	13. Professional, scientific and technical activities
14. กิจกรรมการบริหารและการบริการสนับสนุน	51.2	0.7	-	42.4	5.4	2.7	-	14. Administrative and support service activities
15. การบริหารราชการ การป้องกันประเทศ	136.4	-	136.4	-	-	-	-	15. Public administration and defence; compulsory social security
การประกันสังคม								
16. การศึกษา	49.8	-	41.4	7.8	-	0.7	-	16. Education
17. กิจกรรมด้านสุขภาพและงานสังคมสงเคราะห์	17.6	-	15.0	2.2	0.4	-	-	17. Human health and social work activities
18. ศิลปะ ความบันเทิง และนันทนาการ	29.0	1.3	3.6	15.0	6.2	1.6	1.4	18. Arts, entertainment and recreation
19. กิจกรรมบริการด้านอื่น ๆ	43.0	0.5	0.4	25.6	14.4	2.1	-	19. Other service activities
20. กิจกรรมการจ้างงานในครัวเรือนส่วนบุคคล	5.0	-	-	5.0	-	-	-	20. Activities of households as employers; undifferentiated goods and services-producing activities of households for own use
การผลิตสินค้าและบริการที่สร้างขึ้นเองเพื่อใช้ในครัวเรือน								
21. กิจกรรมขององค์การระหว่างประเทศ	-	-	-	-	-	-	-	21. Activities of extraterritorial organizations and bodies
22. ไม่ทราบ	3.7	-	-	3.6	-	0.1	-	22. Unknown

ตารางที่ 7 จำนวนผู้มีงานทำ จำแนกตามสถานภาพทำงาน อุตสาหกรรม เพศ และเขตการปกครอง ภาคกลาง (ต่อ)
TABLE 7 EMPLOYED PERSONS BY WORK STATUS, INDUSTRY, SEX AND AREA, CENTRAL REGION (Contd.)

อุตสาหกรรม	นอกเขตเทศบาล NON-MUNICIPAL AREA										INDUSTRY
	สถานภาพการทำงาน Work Status										
	รวม	นายจ้าง	ลูกจ้างรัฐบาล	ลูกจ้างเอกชน	ทำงานส่วนตัว	ช่วยธุรกิจครอบครัว	การรวมกลุ่ม	Unpaid Family Worker	Members of Producers' Cooperatives		
Total	Employer	Government Employee	Private Employee	Own Account Worker	Worker	Worker	Cooperatives				
หญิง	2,805.3	38.2	240.9	1,311.1	670.5	543.7	0.9			FEMALE	
1.เกษตรกรรม การป่าไม้ และการประมง	754.2	13.5	0.1	138.2	244.7	357.4	0.3			1. Agriculture, forestry and fishing	
2.การทำเหมืองแร่ และเหมืองหิน	0.8	0.2	-	0.6	-	0.1	-			2. Mining and quarrying	
3. การผลิต	826.9	4.6	0.9	738.2	60.6	22.0	0.6			3. Manufacturing	
4. ไฟฟ้า ก๊าซ ไอน้ำและระบบปรับอากาศ	2.8	-	2.8	-	-	-	-			4. Electricity, gas, steam and air conditioning supply	
5. การจัดหาน้ำ การจัดการและการบำบัดน้ำเสียของเสีย และสิ่งปฏิกูล	7.0	-	3.2	2.2	0.5	1.1	-			5. Water supply; sewerage, waste management and remediation activities	
6. การก่อสร้าง	67.8	1.2	-	56.3	0.5	9.8	-			6. Construction	
7. การขายส่ง และการขายปลีก การซ่อมยานยนต์	434.3	7.3	1.4	132.3	192.5	100.7	-			7. Wholesale and retail trade; repair of motor vehicles and motorcycles	
8. การขนส่ง และสถานที่เก็บสินค้า	31.5	0.2	2.5	20.3	4.8	3.8	-			8. Transportation and storage	
9. ที่พักแรมและบริการด้านอาหาร	216.3	7.4	-	55.3	110.4	43.3	-			9. Accommodation and food service activities	
10. ข้อมูลข่าวสารและการสื่อสาร	5.1	-	1.0	3.0	1.1	-	-			10. Information and communication	
11. กิจกรรมทางการเงินและการประกันภัย	38.6	0.1	4.3	31.7	2.3	0.3	-			11. Financial and insurance activities	
12. กิจกรรมอสังหาริมทรัพย์	9.0	-	-	7.4	1.4	0.3	-			12. Real estate activities	
13. กิจกรรมทางวิชาชีพ วิทยาศาสตร์ และเทคนิค	13.1	-	2.7	9.1	0.8	0.5	-			13. Professional, scientific and technical activities	
14. กิจกรรมการบริหารและการสนับสนุน	28.2	0.3	-	24.5	2.5	1.0	-			14. Administrative and support service activities	
15. การบริหารราชการ การป้องกันประเทศ การประกันสังคม	77.9	-	77.9	-	-	-	-			15. Public administration and defence; compulsory social security	
16. การศึกษา	113.5	0.7	90.0	22.9	-	-	-			16. Education	
17. กิจกรรมด้านสุขภาพและงานสังคมสงเคราะห์	73.4	0.5	51.9	13.7	7.2	-	-			17. Human health and social work activities	
18. ศิลปะ ความบันเทิง และนันทนาการ	30.3	0.8	2.3	20.0	5.5	1.8	-			18. Arts, entertainment and recreation	
19. กิจกรรมบริการด้านอื่น ๆ	60.0	0.8	-	21.4	36.0	1.8	-			19. Other service activities	
20. กิจกรรมการจ้างงานในครัวเรือนส่วนบุคคล การผลิตสินค้าและบริการที่ซื้อเองเพื่อใช้ในครัวเรือน	13.1	-	-	13.1	-	-	-			20. Activities of households as employers; undifferentiated goods and services-producing activities of households for own use	
21. กิจกรรมขององค์การระหว่างประเทศ	-	-	-	-	-	-	-			21. Activities of extraterritorial organizations and bodies	
22. ไม่ทราบ	1.8	0.6	-	1.2	-	-	-			22. Unknown	

ไตรมาสที่ 2/2557 : Quarter 2/2014

หน่วยเป็นพัน : in Thousands

ตารางที่ 8 จำนวนผู้จ้างงานทำ จำแนกตามอาชีพ และอุตสาหกรรม ภาคกลาง
TABLE 8 EMPLOYED PERSONS BY OCCUPATION AND INDUSTRY , CENTRAL REGION

ไตรมาสที่ 2/2557 : Quarter 2/2014

หน่วยเป็นพัน : in Thousands

อาชีพ	อุตสาหกรรม Industry										TOTAL	OCCUPATION
	รวม	เกษตรกรรม	การทำเหมืองแร่และเหมืองหิน	การผลิตไฟฟ้า ก๊าซ ไอน้ำระบบปรับอากาศ	จัดหาน้ำ บำบัดน้ำเสียและประปา	การก่อสร้าง	การขายส่ง การขายปลีก การซ่อมยานยนต์ wholesaleretail	การขนส่ง และสถานที่เก็บสินค้า	ที่พักแรมและบริการด้านอาหาร	ข้อมูลข่าวสารและการสื่อสาร		
	Total	Agriculture	Mining	Manufacturing	Electricity	Construction	wholesale&retail	Transportation	Accommodation and food service	Information communication	Financial intermediation	
ยอดรวม	11,406.4	2,283.9	22.4	3,385.1	38.3	652.0	1,833.2	447.5	824.9	61.7	143.2	
1. ผู้จัดการ ข้าราชการระดับอาวุโส และผู้บังคับบัญชา	507.6	4.8	2.9	133.1	2.8	88.1	88.8	17.9	33.6	8.7	19.9	1. managers, senior officials and Legislators
2. ผู้ประกอบวิชาชีพชั้นต่างๆ	638.4	3.1	-	95.0	5.9	15.3	27.8	5.0	5.7	29.2	12.8	2. Professionals
3. เจ้าหน้าที่เทคนิคและผู้ประกอบวิชาชีพที่เกี่ยวข้องกับด้านต่างๆ	662.5	2.2	1.2	257.7	7.6	33.4	66.6	22.7	9.9	15.4	50.7	3. Technicians and associate professionals
4. เสมียน	512.6	2.2	0.4	191.5	3.4	10.9	57.8	33.9	18.3	5.1	44.6	4. Clerks
5. พนักงานบริการและผู้จำหน่ายสินค้า	2,288.7	3.4	0.8	66.0	1.0	2.7	1,111.4	14.6	701.6	0.3	5.3	5. Service workers and sell goods
6. ผู้ปฏิบัติงานที่มีชื่อในด้านการเกษตร ป่าไม้ และประมง	1,909.2	1,876.9	-	3.7	0.9	-	3.1	-	3.1	-	-	6. Skilled agricultural forest and fishery workers
7. ช่างฝีมือ และผู้ปฏิบัติงานที่เกี่ยวข้อง	1,516.4	3.7	6.1	872.7	12.1	336.1	187.0	9.1	16.1	2.6	0.2	7. Craft and associate professionals
8. ผู้ควบคุมเครื่องจักรโรงงานและเครื่องจักรและผู้ปฏิบัติงานด้านการประกอบ	1,893.3	28.2	9.5	1,369.6	2.0	42.6	56.4	312.3	4.4	-	5.0	8. Plant and machine controllers and assemblers
9. ผู้ประกอบอาชีพงานพื้นฐาน	1,459.0	359.5	1.6	388.4	1.9	122.9	234.3	32.0	32.3	0.4	4.7	9. Elementary occupations
10. คนงานซึ่งไม่ได้จำแนกไว้ในหมวดอื่น	18.9	-	-	7.5	0.8	-	-	-	-	-	-	10. Workers not classifiable by occupation

ตารางที่ 8 จำนวนผู้มีงานทำ จำแนกตามอาชีพ และอุตสาหกรรม ภาคกลาง (ต่อ)

TABLE 8 EMPLOYED PERSONS BY OCCUPATION AND INDUSTRY , CENTRAL REGION (Contd.)

ไตรมาสที่ 2/2557 : Quarter 2/2014

หน่วยเป็นพัน : in Thousands

อาชีพ	อุตสาหกรรม (ต่อ) Industry (Contd.)										รวม	
	กิจกรรมอสังหาริมทรัพย์	กิจกรรมทางวิชาชีพ	การบริหารราชการและป้องกันประเทศ	การศึกษา	งานสังคมสงเคราะห์	ศิลปะ ความบันเทิง และนันทนาการ	บริการด้านอื่นๆ	งานในครัวเรือน	กิจกรรมขององค์กร	ไม่ทราบ		OCCUPATION
	Real estate activities	Professional, scientific technical activities	Administrative support service activities	Public administration defence	Education	Health and social work	Art entertainment	Other service	Activities of household	Extra-territorial	Unknown	
ยอดรวม	47.1	84.8	188.5	414.4	317.2	196.9	104.3	249.0	55.2	-	12.0	TOTAL
1. ผู้จัดการ ข้าราชการระดับอาวุโส และผู้บริหารระดับสูง	6.0	3.8	5.3	58.1	17.0	3.0	4.6	5.7	-	-	0.7	1. managers, senior officials and Legislators
2. ผู้ประกอบวิชาชีพชั้นต้น	1.5	38.1	2.1	72.3	235.9	69.3	13.8	2.5	-	-	1.6	2. Professionals
3. เจ้าหน้าที่เทคนิคและผู้ประกอบวิชาชีพที่เกี่ยวข้องกับด้านต่างๆ	10.0	25.7	8.3	67.0	6.7	54.8	9.2	9.6	-	-	-	3. Technicians and associate professionals
4. เสมียน	3.8	4.1	10.0	73.0	18.9	17.2	6.9	2.2	-	-	1.0	4. Clerks
5. พนักงานบริการและผู้จำหน่ายสินค้า	19.6	2.2	100.1	57.0	27.4	38.5	20.4	96.7	17.2	-	-	5. Service workers and sell goods workers
6. ผู้ปฏิบัติงานที่มีชื่อในด้านการเกษตร ป่าไม้ และประมง	0.2	4.2	5.1	5.4	1.1	0.6	3.0	0.8	1.2	-	-	6. Skilled agricultural forest and fishery workers
7. ช่างฝีมือ และผู้ปฏิบัติงานที่เกี่ยวข้อง	1.3	1.4	11.0	13.0	1.1	0.8	2.7	31.6	-	-	-	7. Craft and associate professionals
8. ผู้ควบคุมเครื่องจักรโรงงานและเครื่องจักรและผู้ปฏิบัติงานด้านการประกอบ	0.4	3.1	10.5	23.6	2.3	3.0	3.7	3.9	5.6	-	-	8. Plant and machine controllers and assemblers
9. ผู้ประกอบอาชีพงานพื้นฐาน	17.2	8.4	108.0	142.4	25.6	42.7	79.2	247.1	146.2	0.1	-	9. Elementary occupations
10. คนงานซึ่งไม่ได้จำแนกไว้ในหมวดอื่น	-	-	-	-	1.4	0.5	-	-	-	-	8.7	10. Workers not classifiable by occupation

หน่วยนับ : in Thousands

อาชีพ	อุตสาหกรรม Industry													กิจการการเงินและการประกันภัย Financial intermediation	OCCUPATION
	รวม	เกษตรกรรม การป่าไม้ และการประมง Agriculture	การทำเหมืองแร่ และเหมืองหิน Mining	การผลิต Manufacturing	ไฟฟ้า ก๊าซ ไอน้ำระบบปรับอากาศ Electricity	จัดหา น้ำ บ้านเรือน และประปา Water supply sewerage, waste	การก่อสร้าง Construction	การขายส่ง การขายปลีก การซ่อมยานยนต์ whole sale/retail	การขนส่งและ สถานีที่เก็บค่า Transportation and storage	ที่พักแรมและ บริการด้านอาหาร Accommodation and food service	ข้อมูลข่าวสาร และการสื่อสาร Information and communication	53.4	58		
ชาย	6,171.6	1,351.0	18.4	1,760.3	30.6	30.7	545.2	905.2	378.2	306.4	35.6	53.4	MALE		
1. ผู้จัดการ ข้าราชการระดับอาวุโส และผู้บัญชาการพิเศษ	333.8	3.5	2.6	89.2	2.3	2.7	83.9	48.5	8.7	15.1	5.8	8.7	1. managers, senior officials and Legislators		
2. ผู้ประกอบวิชาชีพด้านต่างๆ	275.7	1.9	-	56.8	4.6	2.9	13.8	12.4	2.8	3.5	18.0	8.1	2. Professionals		
3. เจ้าหน้าที่เทคนิคและผู้ประกอบวิชาชีพ ที่เกี่ยวข้องกับด้านต่างๆ	321.0	1.3	1.0	141.9	6.3	2.5	22.3	20.6	11.0	3.2	7.7	17.3	3. Technicians and associate professionals		
4. เสมียน	144.0	0.5	0.3	50.5	1.5	2.0	1.6	15.2	19.7	4.6	1.3	11.6	4. Clerks		
5. พนักงานบริการและผู้จำหน่ายสินค้า	932.4	2.6	0.5	32.4	0.5	2.6	2.0	436.1	7.3	252.3	-	2.3	5. Service workers and sell goods		
6. ผู้ปฏิบัติงานที่มีชื่อในด้านเกษตร ป่าไม้ และประมง	1,124.7	1,102.7	-	1.5	0.6	-	-	1.8	-	2.9	-	-	6. Skilled agricultural forest and fishery workers		
7. ช่างฝีมือ และผู้ปฏิบัติงานที่เกี่ยวข้อง	1,120.7	2.4	5.0	536.9	11.9	6.9	304.1	177.4	9.1	9.9	2.6	0.2	7. Craft and associate professionals		
8. ผู้ควบคุมเครื่องจักรโรงงานและเครื่องจักร และผู้ปฏิบัติงานด้านการประกอบ	1,210.9	25.5	8.0	706.4	2.0	7.5	42.6	54.2	302.2	4.0	-	5.0	8. Plant and machine controllers and assemblers		
9. ผู้ประกอบอาชีพงานพื้นฐาน	698.7	210.6	1.1	140.9	0.7	3.6	75.0	139.1	17.4	10.8	0.2	0.2	9. Elementary occupations		
10. คนงานซึ่งมิได้จำแนกไว้ในหมวดอื่น	9.8	-	-	3.9	0.4	-	-	-	-	-	-	-	10. Workers not classifiable by occupation		
หญิง	5,234.8	932.9	4.0	1,624.9	7.7	14.2	106.7	928.1	69.3	518.4	26.1	89.8	FEMALE		
1. ผู้จัดการ ข้าราชการระดับอาวุโส และผู้บัญชาการพิเศษ	173.8	1.4	0.3	43.9	0.6	0.1	4.2	40.3	9.1	18.4	3.0	11.2	1. managers, senior officials and Legislators		
2. ผู้ประกอบวิชาชีพด้านต่างๆ	362.7	1.2	-	38.2	1.3	0.5	1.5	15.5	2.3	2.2	11.2	4.7	2. Professionals		
3. เจ้าหน้าที่เทคนิคและผู้ประกอบวิชาชีพ ที่เกี่ยวข้องกับด้านต่างๆ	341.5	0.9	0.3	115.8	1.3	1.6	11.0	46.1	11.7	6.7	7.7	33.4	3. Technicians and associate professionals		
4. เสมียน	368.6	1.6	0.1	141.0	1.9	5.7	9.3	42.6	14.2	13.7	3.8	33.0	4. Clerks		
5. พนักงานบริการและผู้จำหน่ายสินค้า	1,356.3	0.8	0.2	33.6	0.5	0.1	0.7	675.3	7.3	449.3	0.3	3.0	5. Service workers and sell goods		
6. ผู้ปฏิบัติงานที่มีชื่อในด้านเกษตร ป่าไม้ และประมง	784.5	774.2	-	2.2	0.3	0.1	-	1.3	-	0.2	-	-	6. Skilled agricultural forest and fishery workers		
7. ช่างฝีมือ และผู้ปฏิบัติงานที่เกี่ยวข้อง	395.7	1.2	1.1	335.9	0.2	1.0	32.0	9.7	-	6.3	-	-	7. Craft and associate professionals		
8. ผู้ควบคุมเครื่องจักรโรงงานและเครื่องจักร และผู้ปฏิบัติงานด้านการประกอบ	682.4	2.7	1.5	663.2	-	-	-	2.1	10.1	0.3	-	-	8. Plant and machine controllers and assemblers		
9. ผู้ประกอบอาชีพงานพื้นฐาน	760.3	148.9	0.5	247.5	1.2	5.2	48.0	95.2	14.5	21.5	0.2	4.5	9. Elementary occupations		
10. คนงานซึ่งมิได้จำแนกไว้ในหมวดอื่น	9.0	-	-	3.7	0.4	-	-	-	-	-	-	-	10. Workers not classifiable by occupation		

อาชีพ	อุตสาหกรรม (ต่อ) Industry (Contd.)													ไม่ทราบ Unknown	OCCUPATION	
	กิจกรรม อสังหาริมทรัพย์ Real estate activities	กิจกรรมทางวิชาชีพ วิทยาศาสตร์ Professional/scientific technical activities	การบริหารสนับสนุน และป้องกันประเทศ Administrative support service activities	การบริหารราชการ ป้องกันประเทศ Public admin- istration defence	การศึกษา Education	กิจกรรมด้านสุขภาพ งานสังคมสงเคราะห์ Health and social work	ศิลปะ ความบันเทิง และนันทนาการ Art, entertainment	บริการอื่น Other service	งานในครัวเรือน ส่วนบุคคล Activities of household	กิจกรรมของ องค์กร Extra- territorial	ไม่ทราบ Unknown					
ชาย																MALE
1. ผู้จัดการ ข้าราชการระดับอาวุโส และผู้บัญชาการหน่วย	20.2	50.0	122.8	253.5	101.7	42.3	50.7	96.5	11.1	-	-	7.8	-	0.7	1. managers, senior officials and Legislators	
2. ผู้ประกอบวิชาชีพด้านต่างๆ	0.6	27.0	0.9	31.4	70.0	8.8	9.4	1.6	-	-	-	1.2	-	2. Professionals		
3. เจ้าหน้าที่เทคนิคและผู้ประกอบวิชาชีพ ที่เกี่ยวข้องกับด้านต่างๆ	3.5	13.0	2.9	42.3	1.2	14.6	6.8	1.8	-	-	-	3. Technicians and associate professionals	-	-		
4. เสมียน	0.9	0.7	2.2	23.2	3.9	1.2	2.2	0.1	-	-	-	0.7	-	4. Clerks		
5. พนักงานบริการและผู้จำหน่ายสินค้า	9.2	1.3	81.5	47.6	12.1	10.9	8.9	22.0	0.3	-	-	-	-	5. Service workers and sell goods workers		
6. ผู้ปฏิบัติงานที่มีฝีมือในด้านการเกษตร ป่าไม้ และประมง	0.2	1.7	4.4	4.3	0.4	0.6	2.1	0.4	1.1	-	-	-	-	6. Skilled agricultural forest and fishery workers		
7. ช่างฝีมือ และผู้ปฏิบัติงานที่เกี่ยวข้อง	1.3	1.4	9.8	12.5	1.1	0.7	2.7	24.9	-	-	-	-	-	7. Craft and associate professionals		
8. ผู้ควบคุมเครื่องจักรโรงงานและเครื่องจักร และผู้ปฏิบัติงานด้านการประกอบ	0.4	2.1	10.5	23.4	2.3	2.7	3.7	3.2	5.3	-	-	-	-	8. Plant and machine controls and assemblers		
9. ผู้ประกอบอาชีพงานพื้นฐาน	-	1.4	8.7	28.3	1.8	1.6	12.3	40.6	4.4	-	-	-	-	9. Elementary occupations		
10. คนงานซึ่งมิได้จำแนกไว้ในหมวดอื่น	-	-	-	-	-	0.5	-	-	-	-	-	-	-	5.1 10. Workers not classifiable by occupation		
หญิง															FEMALE	
1. ผู้จัดการ ข้าราชการระดับอาวุโส และผู้บัญชาการหน่วย	26.9	34.7	65.7	160.9	215.6	154.6	53.5	152.6	44.1	-	-	4.2	-	-	1. managers, senior officials and Legislators	
2. ผู้ประกอบวิชาชีพด้านต่างๆ	1.8	2.3	3.4	17.7	8.2	2.1	1.9	3.8	-	-	-	-	-	0.4	2. Professionals	
3. เจ้าหน้าที่เทคนิคและผู้ประกอบวิชาชีพ ที่เกี่ยวข้องกับด้านต่างๆ	0.9	11.0	1.2	40.9	163.9	60.6	4.4	0.9	-	-	-	-	-	-	3. Technicians and associate professionals	
4. เสมียน	6.5	12.7	5.3	24.6	5.4	40.2	2.4	7.8	-	-	-	-	-	0.3	4. Clerks	
5. พนักงานบริการและผู้จำหน่ายสินค้า	2.9	3.4	7.8	49.8	15.0	16.0	4.7	2.1	-	-	-	-	-	-	5. Service workers and sell goods workers	
6. ผู้ปฏิบัติงานที่มีฝีมือในด้านการเกษตร ป่าไม้ และประมง	10.4	0.9	18.6	9.4	15.3	27.6	11.5	74.6	16.8	-	-	-	-	-	6. Skilled agricultural forest and fishery workers	
7. ช่างฝีมือ และผู้ปฏิบัติงานที่เกี่ยวข้อง	-	2.4	0.7	1.0	0.6	-	0.9	0.3	0.2	-	-	-	-	-	7. Craft and associate professionals and assemblers	
8. ผู้ควบคุมเครื่องจักรโรงงานและเครื่องจักร และผู้ปฏิบัติงานด้านการประกอบ	-	-	1.1	0.5	-	0.1	-	6.7	-	-	-	-	-	-	8. Plant and machine controls and assemblers	
9. ผู้ประกอบอาชีพงานพื้นฐาน	4.5	1.0	27.5	16.8	5.8	7.7	27.7	55.6	26.8	-	-	-	-	-	9. Elementary occupations	
10. คนงานซึ่งมิได้จำแนกไว้ในหมวดอื่น	-	-	-	-	1.4	-	-	-	-	-	-	-	-	-	3.6 10. Workers not classifiable by occupation	

ตารางที่ 8 จำนวนผู้จ้างงานทำ จำแนกตามอาชีพ อุตสาหกรรม เพศ และเขตการปกครอง ภาคกลาง

TABLE 8 EMPLOYED PERSONS BY OCCUPATION INDUSTRY SEX AND AREA , CENTRAL REGION

ไตรมาสที่ 2/2557 : Quarter 2/2014

ในเขตเทศบาล MUNICIPAL AREA

หน่วยเป็นพัน : In Thousands

อาชีพ	อุตสาหกรรม Industry														การเงินและ การประกันภัย Financial intermediation	TOTAL
	รวม การป่าไม้ และการประมง Agriculture	การทำ เหมืองแร่ และเหมืองหิน Mining	การผลิต ไฟฟ้า ก๊าซ ไอน้ำระบบปรับอากาศ Electricity	จัดหน้า บำบัดน้ำเสีย และประปา Water supply sewerage, waste	การก่อสร้าง Construction	การขายปลีก การช้อปปิ้ง Retail	การขนส่ง และ สถานที่เก็บสินค้า Transportation and storage	ที่พักแรมและ บริการด้านอาหาร Accommodation and food service	ข้อมูลข่าวสาร และการสื่อสาร Information communication	การเงินและ การประกันภัย Financial intermediation	การเงินและ การประกันภัย Financial intermediation	การเงินและ การประกันภัย Financial intermediation	การเงินและ การประกันภัย Financial intermediation	การเงินและ การประกันภัย Financial intermediation		
ยอรวม	5,228.8	18.0	1,721.6	21.8	23.9	257.2	972.3	241.4	505.1	43.8	79.2	79.2	79.2	79.2	79.2	TOTAL
ชาย	2,799.3	14.9	923.7	16.9	16.6	218.2	478.5	203.6	202.9	22.7	28.0	28.0	28.0	28.0	28.0	MALE
1. ผู้จัดการ ข้าราชการระดับอาวุโส และผู้บริหารภูมิภาค และผู้บริหารภูมิภาค	186.8	2.2	49.3	1.0	2.2	40.6	31.0	5.5	11.0	4.9	6.2	6.2	6.2	6.2	6.2	1. managers, senior officials and Legislators
2. ผู้ประกอบวิชาชีพด้านต่างๆ	163.4	0.3	37.5	3.4	2.2	10.9	5.7	1.2	2.5	12.0	3.4	3.4	3.4	3.4	3.4	2. Professionals
3. เจ้าหน้าที่เทคนิคและผู้ประกอบวิชาชีพ ที่เกี่ยวข้องกับด้านต่างๆ	193.9	1.0	86.9	3.7	1.6	12.8	13.1	7.1	2.2	3.0	6.8	6.8	6.8	6.8	6.8	3. Technicians and associate professionals
4. เสมียน	74.0	-	25.4	1.3	0.7	1.6	6.8	9.7	2.1	1.3	6.4	6.4	6.4	6.4	6.4	4. Clerks
5. พนักงานบริการและผู้จำหน่ายสินค้า	547.4	-	18.2	0.2	1.1	1.3	239.2	2.1	169.7	-	1.8	1.8	1.8	1.8	1.8	5. Service workers and sell goods
6. ผู้ปฏิบัติงานที่มีฝีมือในด้านเกษตร ป่าไม้ และประมง	214.6	-	0.1	-	-	-	0.5	-	1.4	-	-	-	-	-	-	6. Skilled agricultural forest and fishery workers
7. ช่างฝีมือ และผู้ปฏิบัติงานที่เกี่ยวข้อง	542.2	0.3	285.4	5.9	4.1	112.4	91.3	7.3	6.3	1.3	0.1	0.1	0.1	0.1	0.1	7. Craft and associate professionals
8. ผู้ควบคุมเครื่องจักรโรงงานและเครื่องจักร และผู้ปฏิบัติงานด้านการประกอบ	595.5	4.5	355.6	1.3	3.4	11.1	23.6	162.1	1.7	-	3.4	3.4	3.4	3.4	3.4	8. Plant and machine controllers and assemblers
9. ผู้ประกอบอาชีพงานพื้นฐาน	277.2	0.7	63.2	0.1	1.3	27.6	67.3	8.6	6.2	0.2	-	-	-	-	-	9. Elementary occupations
10. คนงานซึ่งไม่ได้จำแนกไว้ในหมวดอื่น	4.5	-	2.0	-	-	-	-	-	-	-	-	-	-	-	-	10. Workers not classifiable by occupation

ตารางที่ 8 จำนวนผู้มีงานทำ จำแนกตามอาชีพ และอุตสาหกรรม ภาคกลาง

TABLE 8 EMPLOYED PERSONS OCCUPATION INDUSTRY AND AERA , CENTRAL REGION

อาชีพ	อุตสาหกรรม Industry														รวม	หน่วยเป็นคน : person
	ในเขตเทศบาล MUNICIPAL AREA															
	เกษตรกรรม การป่าน์ และการประมง Agriculture	การทำเหมืองแร่ และเหมืองหิน Mining	การผลิตไฟฟ้า ไอน้ำระบบรับ อากาศ Manufacturing	ก๊าซ บำบัดน้ำเสีย และประปา Water supply	จัดหน้า บำบัดน้ำเสีย และประปา sewerage, waste	การก่อสร้าง Construction	การขายปลีก การชื้อขายขนาดใหญ่ whole sale/retail	การขนส่ง สถานีเก็บสินค้า Transportation	การขนส่งและ บริการด้านอาหาร Accommodation and food service	ข้อมูลข่าวสาร และการสื่อสาร Information communication	การเงินและ การประกันภัย Financial intermediation	การเงินและ การประกันภัย	การเงินและ การประกันภัย	การเงินและ การประกันภัย		
Total	2,429.5	95.5	199.4	183.9	196.1	763.7	135.7	168.6	358.2	323.3	5.2					
หญิง	178.8	3.1	797.9	4.9	26.9	390	493.8	37.8	302.2	21.1	51.2	51.2	51.2	51.2	51.2	FEMALE
1. ผู้จัดการ ข้าราชการระดับอาวุโส และผู้มีคุณวุฒิสูง	0.1	0.3	238	0.6	238	1.3	25.9	5.3	9.3	2.4	8.0	8.0	8.0	8.0	8.0	1. managers, senior officials and Legislators
2. ผู้ประกอบวิชาชีพด้านต่างๆ	-	-	26.9	1.3	26.9	1.2	9.8	0.8	1.1	8.4	2.9	2.9	2.9	2.9	2.9	2. Professionals
3. เจ้าหน้าที่เทคนิคและผู้ประกอบวิชาชีพ ที่เกี่ยวข้องกับด้านต่างๆ	-	0.3	57.1	0.8	57.1	5.5	30.1	2.8	2.2	6.9	19.9	19.9	19.9	19.9	19.9	3. Technicians and associate professionals
4. เสมียน	0.4	0.1	72.9	1.7	72.9	4.8	21.0	10.0	8.9	3.4	16.6	16.6	16.6	16.6	16.6	4. Clerks
5. พนักงานบริการและผู้จำหน่ายสินค้า	0.1	0.2	19.7	-	19.7	0.4	354.9	6.4	264.8	0.1	1.8	1.8	1.8	1.8	1.8	5. Service workers and sell goods
6. ผู้ปฏิบัติงานที่มีชื่อในด้านการเกษตร ป่าไม้ และประมง	132.8	-	0.4	0.3	0.4	-	0.3	-	-	-	-	-	-	-	-	6. Skilled agricultural forest and fishery workers
7. ช่างฝีมือ และผู้ปฏิบัติงานที่เกี่ยวข้อง	0.7	1.1	143.4	-	143.4	10.8	4.9	-	3.8	-	-	-	-	-	-	7. Craft and associate professionals
8. ผู้ควบคุมเครื่องจักรโรงงานและเครื่องจักร และผู้ปฏิบัติงานด้านการประกอบ	0.3	0.9	347.4	-	347.4	-	1.6	5.8	0.3	-	-	-	-	-	-	8. Plant and machine controlors and assemblers
9. ผู้ประกอบอาชีพงานพื้นฐาน	44.3	0.3	104.5	0.3	104.5	15.0	45.2	6.7	11.7	-	2.1	2.1	2.1	2.1	2.1	9. Elementary occupations
10. คนงานซึ่งมีได้แก่ไปหมดอื่น	-	-	1.7	-	1.7	-	-	-	-	-	-	-	-	-	-	10. Workers not classifiable by occupation

ตารางที่ 8 จำนวนผู้จ้างทำ งานในครัวเรือน อุตสาหกรรม เขต และเขตการปกครอง ภาคกลาง (ต่อ)

TABLE 8 EMPLOYED PERSONS BY OCCUPATION INDUSTRY SEX AND AREA , CENTRAL REGION (Contd.)

หน่วยเป็นพัน : in Thousands

อาชีพ	อุตสาหกรรม (ต่อ) Industry (Contd.)											รวม	เพศ	OCCUPATION	
	กิจกรรม อสังหาริมทรัพย์ Real estate activities	กิจกรรมทางวิชาชีพ วิชาชีพและเทคโนโลยี Professional, scientific technical activities	การบริหารสนับสนุน และป้องกันประเทศ Administrative and support service activities	การบริหารราชการ ป้องกันประเทศ Public admin- istration defence	การศึกษา Education	กิจกรรมด้านสุขภาพ งานสังคมสงเคราะห์ Health and social work	ศิลปะ ความบันเทิง และนันทนาการ Art, entertainment	บริการด้านอื่นๆ Other service	งานในครัวเรือน ส่วนบุคคล Activities of household	กิจกรรมของ องค์กร Extra- territorial	ไม่ทราบ Unknown				
ยอดรวม	33.0	56.1	109.1	200.1	154.0	106.0	45.0	146.1	37.1	-	6.5	TOTAL			
ชาย	15.2	34.5	71.6	117.0	51.9	24.7	21.7	53.5	6.1	-	4.1	MALE			
1. ผู้จัดการ ข้าราชการระดับอาวุโส และผู้บัญชาการกองทัพอากาศ และผู้บริหารธุรกิจเอกชน	3.2	1.2	1.9	14.8	5.7	0.4	1.2	1.7	-	-	0.7	1. managers, senior officials and Legislators			
2. ผู้ประกอบวิชาชีพด้านต่างๆ	0.6	18.2	0.9	14.5	39.2	6.2	2.4	1.2	-	-	1.2	2. Professionals			
3. เจ้าของที่ทรงคึกและผู้ประกอบการวิชาชีพ ที่เกี่ยวข้องกับด้านต่างๆ	2.9	10.7	2.2	23.7	0.6	8.4	5.5	1.2	-	-	-	3. Technicians and associate professionals			
4. เสมียน	0.9	0.5	1.5	12.6	0.7	0.4	1.6	0.1	-	-	0.2	4. Clerks			
5. พนักงานบริการและผู้จำหน่ายสินค้า	6.9	0.3	50.8	26.2	4.1	5.9	5.3	14.1	0.1	-	-	5. Service workers and sell goods			
6. ผู้ปฏิบัติงานที่มีฝีมือในด้านเกษตร ปศุสัตว์ และประมง	0.2	0.9	2.8	1.6	-	-	-	-	1.1	-	-	6. Skilled agricultural forest and fishery workers			
7. ช่างฝีมือ และผู้ปฏิบัติงานที่เกี่ยวข้อง	0.5	0.1	2.6	5.2	0.2	0.4	1.0	14.3	-	-	-	7. Craft and associate professionals			
8. ผู้ควบคุมเครื่องจักรโรงงานและเครื่องจักร และผู้ปฏิบัติงานด้านการประกอบ	-	1.6	4.8	10.4	0.1	1.0	0.9	0.2	3.0	-	-	8. Plant and machine controllers and assemblers			
9. ผู้ประกอบอาชีพทางพื้นฐาน	-	1.0	4.2	8.1	1.4	1.6	3.9	20.7	2.0	-	-	9. Elementary occupations			
10. คนงานซึ่งไม่ได้จำแนกไว้ในหมวดอื่น	-	-	-	-	-	0.5	-	-	-	-	-	2.0	10. Workers not classifiable by occupation		

ตารางที่ 8 จำนวนผู้จ้างงานทำ จำแนกตามอาชีพ อุตสาหกรรม เพศ และเขตการปกครอง ภาคกลาง (ต่อ)

TABLE 8 EMPLOYED PERSONS BY OCCUPATION INDUSTRY SEX AND AREA , CENTRAL REGION (Contd.)

ไตรมาสที่ 2/2557 : Quarter 2/2014

ในเขตเทศบาล MUNICIPAL AREA

หน่วยเป็นพัน : person

อาชีพ	อุตสาหกรรม (ต่อ) Industry (Contd.)										ไม่ทราบ	OCCUPATION
	กิจกรรมอสังหาริมทรัพย์ Real estate activities	กิจกรรมทางวิชาชีพ วิชาชีพและเทคนิค Professional, scientific and technical activities	การบริหารสนับสนุนและป้องกันประเทศ Administrative and support service activities	การบริหารราชการป้องกันประเทศ Public administration and defence	การศึกษา Education	กิจกรรมด้านสุขภาพ Health and social work	ศิลปะ ความบันเทิง และนันทนาการ Art and entertainment	บริการด้านอื่นๆ Other service	งานในครัวเรือน ส่วนบุคคล Activities of household	กิจกรรมขององค์กร Extra-territorial		
หญิง	17.8	21.7	37.5	83.1	102.1	81.2	23.2	92.6	31.0	-	2.4	FEMALE
1. ผู้จัดการ ข้าราชการระดับอาวุโส และผู้มีวุฒิกฎหมาย	1.4	1.3	0.9	6.6	4.8	0.4	0.6	2.4	-	-	-	1. managers, senior officials and Legislators
2. ผู้ประกอบวิชาชีพด้านต่างๆ	0.9	7.5	-	25.0	74.9	36.3	1.4	0.9	-	-	-	2. Professionals
3. เจ้าหน้าที่เทคนิคและผู้ประกอบวิชาชีพที่เกี่ยวข้องกับด้านต่างๆ	4.0	8.5	2.9	13.8	3.5	19.1	1.6	4.0	-	-	-	3. Technicians and associate professionals
4. เติมน้ำมัน	0.7	1.8	5.8	24.7	7.6	7.5	3.6	0.9	-	-	0.3	4. Clerks
5. พนักงานบริการและผู้จำหน่ายสินค้า	7.8	0.9	11.5	5.4	7.6	13.9	7.8	49.0	11.1	-	-	5. Service workers and sell goods
6. ผู้ปฏิบัติงานที่มีชื่อในด้านการเกษตร ป่าไม้ และประมง	-	0.8	0.1	0.5	-	-	-	-	0.2	-	-	6. Skilled agricultural, forest and fishery workers
7. ช่างฝีมือ และผู้ปฏิบัติงานที่เกี่ยวข้อง	-	-	-	0.1	-	0.1	-	3.3	-	-	-	7. Craft and associate professionals
8. ผู้ควบคุมเครื่องจักรโรงงานและเครื่องจักร และผู้ปฏิบัติงานด้านการประกอบ	-	0.7	-	0.3	-	0.1	-	0.4	0.2	-	-	8. Plant and machine controllers and assemblers
9. ผู้ประกอบอาชีพพนักงานพื้นฐาน	3.1	0.1	16.2	6.6	2.3	3.8	8.3	31.7	19.5	-	-	9. Elementary occupations
10. คนงานซึ่งมีได้จำแนกไม่ได้ในหมวดอื่น	-	-	-	-	1.4	-	-	-	-	-	2.1	10. Workers not classifiable by occupation

ตารางที่ 8 จำนวนผู้จ้างงานทำ จำแนกตามอาชีพ อุตสาหกรรม เพศ และเขตการปกครอง ภาคกลาง

TABLE 8 EMPLOYED PERSONS BY OCCUPATION INDUSTRY SEX AND AREA, CENTRAL REGION

ไตรมาสที่ 2/2557 : Quarter 2/2014

หน่วยเป็นพัน : In Thousands

อาชีพ	อุตสาหกรรม NON-MUNICIPAL AREA											TOTAL	OCCUPATION
	รวม	เกษตรกรรม การป่านไม้ และการประมง Agriculture	การทำเหมืองแร่ และเหมืองหิน Mining	การผลิต ไฟฟ้า ก๊าซ ไอน้ำระบบรับ อากาศ Electricity	จัดหาน้ำ บ้านน้ำเสีย และประปา Water supply sewerage, waste	การก่อสร้าง Construction	อุตสาหกรรม การขายปลีก การซ่อมยานยนต์ whole sale&retail	การขนส่ง และ สถานที่เก็บสินค้า Transportation and storage	ที่พักแรมและ บริการด้านอาหาร Accommodation and food service	ข้อมูลข่าวสาร และการสื่อสาร Information and communication	การเงินและ การประกันภัย Financial Intermediation		
ยอดรวม	6,177.6	1,832.3	4.4	1,663.5	16.5	21.1	394.7	861.0	206.2	319.8	17.9	64.0	TOTAL
ชาย	3,372.3	1,078.1	3.6	836.6	13.7	14.1	327.0	426.7	174.7	103.5	12.9	25.4	MALE
1. ผู้จัดการ ข้าราชการระดับอาวุโส และผู้บัญชาการกองพล และผู้บัญชาการหน่วย	147.1	1.3	0.4	39.9	1.3	0.5	43.2	17.5	3.3	4.1	0.9	2.5	1. managers, senior officials and Legislators
2. ผู้ประกอบวิชาชีพด้านต่างๆ	112.4	1.6	-	19.3	1.2	0.7	3.0	6.7	1.6	1.1	6.0	4.7	2. Professionals
3. เจ้าหน้าที่เทคนิคและผู้ประกอบวิชาชีพ ที่เกี่ยวข้องกับด้านต่างๆ	127.1	0.9	-	54.9	2.5	0.9	9.6	7.5	3.8	1.1	4.6	10.5	3. Technicians and associate professionals
4. เสมียน	70.0	0.5	-	25.1	0.2	1.2	-	8.4	10.0	2.6	-	5.3	4. Clerks
5. พนักงานบริการและผู้จำหน่ายสินค้า	385.0	2.6	0.3	14.2	0.4	1.5	0.7	196.9	5.2	82.7	-	0.6	5. Service workers and sell goods
6. ผู้ปฏิบัติงานที่มีฝีมือในด้านเกษตร ป่านไม้ และประมง	910.1	896.7	-	1.4	0.6	-	-	1.3	-	1.5	-	-	6. Skilled agricultural forest and fishery workers
7. ช่างฝีมือ และผู้ปฏิบัติงานที่เกี่ยวข้อง	578.5	2.2	1.4	251.5	6.0	2.9	191.6	86.1	1.8	3.6	1.4	0.1	7. Craft and associate professionals
8. ผู้ควบคุมเครื่องจักรโรงงานและเครื่องจักร และผู้ปฏิบัติงานด้านการประกอบ	615.3	21.0	1.0	350.8	0.7	4.1	31.5	30.6	140.1	2.3	-	1.5	8. Plant and machine controllers and assemblers
9. ผู้ประกอบอาชีพงานพื้นฐาน	421.6	151.5	0.4	77.7	0.6	2.3	47.4	71.8	8.9	4.6	-	0.2	9. Elementary occupations
10. คนงานซึ่งมิได้จำแนกไว้ในหมวดอื่น	5.3	-	-	1.8	0.4	-	-	-	-	-	-	-	10. Workers not classifiable by occupation

ตารางที่ 8 จำนวนผู้จ้างงานทำ จำแนกตามอาชีพ อุตสาหกรรม เพศ และเขตการปกครอง ภาคกลาง
 TABLE 8 EMPLOYED PERSONS BY OCCUPATION INDUSTRY SEX AND AREA, CENTRAL REGION

ไตรมาสที่ 2/2557 : Quarter 2/2014

หน่วยเป็นพัน : In Thousands

อาชีพ	อุตสาหกรรม Non-Municipal Area											รวม	เพศชายและหญิง	OCCUPATION
	การปลูกและการประมง	เหมืองแร่และเหมืองหิน	การผลิตไฟฟ้า ก๊าซ ไอน้ำระบบปรับอากาศ	การจัดน้ำ บำบัดน้ำเสีย และประปา	การก่อสร้าง	การขนส่ง	การขนส่ง และสถานที่เก็บสินค้า	ที่พักแรมและ บริการด้านอาหาร	ข้อมูลข่าวสาร และการสื่อสาร	กิจกรรมการเงินและการประกันภัย	รวม			
	Agriculture and Aquaculture	Mining and Quarrying	Electricity, Gas, Heat and Water Supply	Water supply, sewerage, waste	Construction	Transportation and storage	Accommodation and food service	Information and communication	Financial and inter-mediation	Total	Male	Female		
หญิง	754.2	0.8	2.8	7.0	67.8	434.3	31.5	216.3	5.1	38.6	38.6	FEMALE		
1. ผู้จัดการ ข้าราชการระดับอาวุโส และผู้บริหารระดับสูง	1.2	-	-	-	2.9	14.4	3.8	9.1	0.6	3.3	3.3	1. Managers, senior officials and Legislators		
2. ผู้ประกอบวิชาชีพด้านต่างๆ	1.2	-	-	0.2	0.3	5.7	1.5	1.1	2.8	1.9	1.9	2. Professionals		
3. เจ้าหน้าที่เทคนิคและผู้ประกอบวิชาชีพที่เกี่ยวข้องกับด้านต่างๆ	0.9	-	0.6	0.5	5.6	16.0	9.0	4.5	0.9	13.5	13.5	3. Technicians and associate professionals		
4. เติมน้ำมัน	1.2	-	0.2	2.2	4.5	21.6	4.2	4.7	0.4	16.4	16.4	4. Clerks		
5. พนักงานบริการและผู้จำหน่ายสินค้า	0.7	-	0.5	-	0.3	320.5	0.9	184.4	0.2	1.2	1.2	5. Service workers and sell goods		
6. ผู้ปฏิบัติงานที่มีฝีมือในด้านการเกษตร ป่าไม้ และประมง	641.3	-	1.7	-	-	1.0	-	0.2	-	-	-	6. Skilled agricultural, forest and fishery workers		
7. ช่างฝีมือ และผู้ปฏิบัติงานที่เกี่ยวข้อง	0.5	-	0.2	0.6	21.2	4.8	-	2.5	-	-	-	7. Craft and associate professionals		
8. ผู้ควบคุมเครื่องจักรโรงงานและเครื่องจักร และผู้ปฏิบัติงานด้านการประกอบ	2.4	0.6	-	-	-	0.5	4.3	-	-	-	-	8. Plant and machine controllers and assemblers		
9. ผู้ประกอบอาชีพงานพื้นฐาน	104.6	0.2	0.9	3.5	32.9	50.0	7.8	9.8	0.2	2.4	2.4	9. Elementary occupations		
10. คนงานซึ่งมีจัดจำแนกไม่ได้ในหมวดอื่น	-	-	0.4	-	-	-	-	-	-	-	-	10. Workers not classifiable by occupation		

ตารางที่ 8 จำนวนผู้จ้างงานที่ จำแนกตามอาชีพ อุตสาหกรรม เพศ และ เขตภาคปกครอง ภาตกลาง (ต่อ)

TABLE 8 EMPLOYED PERSONS BY OCCUPATION INDUSTRY SEX AND AREA , CENTRAL REGION (Contd.)

หน่วยเป็นพัน : In Thousands

	นอกเขตเทศบาล NON-MUNICIPAL AREA											
	อุตสาหกรรม (ต่อ) Industry (Contd.)		การศึกษาศึกษา		ศิลปะ ความบันเทิง และบันเทิงการ		บริการด้านอื่นๆ		งานในครัวเรือน		ไม่ทราบ	
อาชีพ	กิจกรรม อสังหาริมทรัพย์	กิจกรรมทางวิชาชีพ วิทยและเทคนิค	การบริหารสนับสนุน และป้องกันประเทศ	การบริหารราชการ ป้องกันประเทศ	การศึกษา Education	กิจกรรมด้านสุขภาพ งานสังคมสงเคราะห์ Health and social work	ความบันเทิง Art, entertainment	บริการด้านอื่นๆ Other service	งานในครัวเรือน Activities of household	กิจกรรมของ อสังการ Extra-territorial	ไม่ทราบ Unknown	OCCUPATION
ยอดรวม	14.1	28.7	79.4	214.3	163.3	90.9	59.3	102.9	18.0	-	5.5	TOTAL
ชาย	5.1	15.6	51.2	136.4	49.8	17.6	29.0	43.0	5.0	-	3.7	MALE
1. ผู้จัดการ ข้าราชการระดับอาวุโส และผู้บัญชาภูมิภาค	1.0	0.3	-	25.7	3.1	0.5	1.5	0.2	-	-	-	1. managers, senior officials and Legislators
2. ผู้ประกอบวิชาชีพด้านต่างๆ	-	8.9	-	16.9	30.8	2.5	7.1	0.4	-	-	-	2. Professionals
3. เจ้าหน้าที่เทคนิคและผู้ประกอบวิชาชีพ ที่เกี่ยวข้องกับด้านต่างๆ	0.6	2.4	0.8	18.6	0.7	6.1	1.3	0.5	-	-	-	3. Technicians and associate professionals
4. เสมียน	-	0.2	0.7	10.6	3.2	0.8	0.5	-	-	-	0.6	4. Clerks
5. พนักงานบริการและผู้จำหน่ายสินค้า	2.3	1.0	30.7	21.4	8.0	5.0	3.6	7.9	0.2	-	-	5. Service workers and sell goods
6. ผู้ปฏิบัติงานที่มีฝีมือในด้านเกษตร ป่าไม้ และประมง	-	0.8	1.7	2.7	0.4	0.6	2.1	0.4	-	-	-	6. Skilled agricultural forest and fishery workers
7. ช่างฝีมือ และผู้ปฏิบัติงานที่เกี่ยวข้อง	0.8	1.2	7.2	7.3	0.9	0.3	1.7	10.5	-	-	-	7. Craft and associate professionals
8. ผู้ควบคุมเครื่องจักรโรงงานและเครื่องจักร และผู้ปฏิบัติงานด้านการประกอบ	0.4	0.5	5.6	13.0	2.2	1.7	2.9	3.1	2.4	-	-	8. Plant and machine controllers and assemblers
9. ผู้ประกอบอาชีพงานพื้นฐาน	-	0.3	4.5	20.2	0.5	-	8.4	19.9	2.4	-	-	9. Elementary occupations
10. คนงานซึ่งมิได้จำแนกไว้ในหมวดอื่น	-	-	-	-	-	-	-	-	-	-	-	3.1 10. Workers not classifiable by occupation

ตารางที่ 8 จำนวนผู้จ้างงานที่ จำแนกตามอาชีพ อุตสาหกรรม เพศ และ เขตภาคปกครอง ภาตกลาง (ต่อ)

TABLE 8 EMPLOYED PERSONS BY OCCUPATION INDUSTRY SEX AND AREA , CENTRAL REGION (Contd.)

อาชีพ	นอกเขตเทศบาล NON-MUNICIPAL AREA												
	อุตสาหกรรม (ต่อ) Industry (Contd.)												
	กิจการอสังหาริมทรัพย์	กิจกรรมทางวิชาชีพ วิชาชีพและเทคนิค	การบริหารสนับสนุน และป้องกันประเทศ	การบริหารราชการ ป้องกันประเทศ	การศึกษา	Health and social work	ศิลปะ ความบันเทิง และบันเทิงการ	บริการด้านอื่นๆ	งานในครัวเรือน	กิจกรรมของ องค์กร	ไม่ทราบ	OCCUPATION	
Real estate activities	Professional,scientific technical activities	Administrative support service activities	Public admin- istration defence	Education	Health and social work	Art entertainment	Other service	Activities of household	Extra- territorial	Unknown			
หญิง	9.0	13.1	28.2	77.9	113.5	73.4	30.3	60.0	13.1	-	1.8	FEMALE	
1. ผู้จัดการ ข้าราชการระดับอาวุโส และผู้บัญชาการ	0.4	1.1	2.5	11.1	3.5	1.7	1.4	1.4	-	-	-	1. managers, senior officials and Legislators	
2. ผู้ประกอบวิชาชีพด้านต่างๆ	-	3.6	1.2	15.9	89.0	24.3	3.0	-	-	-	0.4	2. Professionals	
3. เจ้าหน้าที่เทคนิคและผู้ประกอบวิชาชีพ ที่เกี่ยวข้องกับด้านต่างๆ	2.5	4.2	2.4	10.9	2.0	21.1	0.8	3.8	-	-	-	3. Technicians and associate professionals	
4. เสมียน	2.2	1.6	2.0	25.1	7.4	8.5	1.1	1.3	-	-	-	4. Clerks	
5. พนักงานบริการและผู้จำหน่ายสินค้า	2.6	-	7.1	3.9	7.7	13.7	3.7	25.7	-	-	-	5. Service workers and sell goods	
6. ผู้ปฏิบัติงานที่มีฝีมือในด้านการเกษตร ป่าไม้ และประมง	-	1.6	0.6	0.5	0.6	-	0.9	0.3	-	-	-	6. Skilled agricultural forest and fishery workers	
7. ช่างฝีมือ และผู้ปฏิบัติงานที่เกี่ยวข้อง	-	-	1.1	0.3	-	-	-	3.4	-	-	-	7. Craft and associate professionals	
8. ผู้ควบคุมเครื่องจักรโรงงานและเครื่องจักร และผู้ปฏิบัติงานด้านการประกอบ	-	0.3	-	-	-	0.2	-	0.2	-	-	-	8. Plant and machine controlers and assemblers	
9. ผู้ประกอบอาชีพงานพื้นฐาน	1.4	0.8	11.3	10.2	3.4	3.9	19.4	23.8	7.4	-	-	9. Elementary occupations	
10. คนงานซึ่งมิได้จำแนกไว้ในหมวดอื่น	-	-	-	-	-	-	-	-	-	-	1.4	10. Workers not classifiable by occupation	

ตารางที่ 9 จำนวนผู้มีงานทำ จำนวนชั่วโมงทำงานต่อสัปดาห์ การมีเวลาเหลือพอและต้องการทำงานเพิ่มขึ้น ภาคกลาง

TABLE 9 EMPLOYED PERSONS BY OCCUPATION, HOURS WORKED PER WEEK, AVAILABILITY FOR ADDITIONAL WORK, CENTRAL REGION

ไตรมาสที่ 2/2557 : Quarter 2/2014

หน่วยเป็นพัน : In Thousands

จำนวนชั่วโมงทำงาน และ การมีเวลาเหลือพอ และต้องการทำงานเพิ่มขึ้น	รวม	อาชีพ Occupation										คนงานซึ่งมี ได้จำแนกไว้ ในหมวดอื่น Not classifiable	HOURS WORKED, AND AVAILABILITY FOR ADDITIONAL WORK
		ผู้จัดการ Legislators & Managers	ผู้ประกอบการ ด้านต่างๆ Professional	เจ้าหน้าที่เทคนิค และผู้ประกอบ วิชาชีพ Technicians	เสมียน Clerks	พนักงานบริการ ผู้จำหน่ายสินค้า Service Workers	ด้านการเกษตร ป่าไม้และประมง Agricultural & Fishery	ช่างฝีมือและผู้ปฏิบัติ งานที่เกี่ยวข้อง Craft & associat	ผู้ควบคุมเครื่องจักร งานด้านการประกอบ Plant & Machine controlors	ผู้ประกอบอาชีพ งานพื้นฐาน Elementary occupations	Not classifiable		
ยอดรวม	11,406.4	507.6	638.4	662.5	512.6	2,288.7	1,909.2	1,516.4	1,893.3	1,459.0	18.9	TOTAL	
มี	41.8	0.9	0.1	0.2	0.2	4.2	14.1	4.6	5.2	12.3	-	Available	
ไม่มี	11,364.6	506.8	638.3	662.3	512.4	2,284.5	1,895.0	1,511.8	1,888.1	1,446.6	18.9	Not available	
มีงานประจำงานไม่ได้ทำงาน	47.0	0.4	5.8	1.4	0.8	6.5	17.2	3.9	5.0	6.0	-	With job not work	
มี	3.2	-	-	0.1	-	0.3	1.9	0.1	0.6	0.3	-	Available	
ไม่มี	43.8	0.4	5.8	1.3	0.8	6.2	15.4	3.8	4.4	5.7	-	Not available	
1-9 ชั่วโมง	15.4	0.2	6.1	0.1	-	1.3	2.5	1.5	0.7	3.0	-	1-9 hours	
มี	0.6	-	0.1	-	-	0.2	-	-	-	0.4	-	Available	
ไม่มี	14.7	0.2	6.0	0.1	-	1.1	2.5	1.5	0.7	2.6	-	Not available	
10-19 ชั่วโมง	66.4	1.7	6.9	0.4	0.3	9.3	35.7	3.4	3.5	5.3	-	10-19 hours	
มี	3.3	0.3	-	-	-	-	1.5	0.3	1.0	0.1	-	Available	
ไม่มี	63.1	1.4	6.9	0.4	0.3	9.3	34.2	3.1	2.6	5.1	-	Not available	
20-29 ชั่วโมง	292.9	6.7	16.8	9.9	4.2	25.8	165.9	15.1	8.6	40.0	-	20-29 hours	
มี	8.4	-	-	0.1	-	0.3	2.7	0.8	-	4.5	-	Available	
ไม่มี	284.6	6.7	16.8	9.8	4.2	25.5	163.2	14.3	8.6	35.6	-	Not available	
30-34 ชั่วโมง	283.9	8.6	13.4	8.4	1.7	45.0	126.9	26.1	13.1	40.7	-	30-34 hours	
มี	4.8	-	-	-	-	0.1	1.8	0.5	-	2.5	-	Available	
ไม่มี	279.1	8.6	13.4	8.4	1.7	45.0	125.1	25.6	13.1	38.2	-	Not available	
35-39 ชั่วโมง	1,066.6	48.7	162.2	68.2	57.1	138.9	408.9	46.0	43.9	91.9	0.8	35-39 hours	
มี	6.1	-	-	-	-	-	3.0	0.8	0.7	1.7	-	Available	
ไม่มี	1,060.5	48.7	162.2	68.2	57.1	138.9	406.0	45.2	43.2	90.3	0.8	Not available	
40-49 ชั่วโมง	6,121.3	326.9	371.2	443.3	365.3	950.5	761.2	973.3	1,000.7	914.4	14.6	40-49 hours	
มี	13.1	0.5	-	-	0.2	2.1	3.0	1.7	2.7	2.9	-	Available	
ไม่มี	6,108.1	326.3	371.2	443.3	365.1	948.3	758.1	971.7	998.0	911.5	14.6	Not available	
50 ชั่วโมงขึ้นไป	3,513.0	114.5	56.1	130.9	83.1	1,111.5	390.9	447.0	817.8	357.7	3.5	50 hours and over	
มี	2.3	-	-	-	-	1.3	0.3	0.4	0.2	0.1	-	Available	
ไม่มี	3,510.7	114.5	56.1	130.9	83.1	1,110.2	390.6	446.6	817.6	357.6	3.5	Not available	

ตารางที่ 9 จำนวนผู้จ้างงานทำ งานนอกเวลาอาชีพ จำนวนชั่วโมงทำงานต่อสัปดาห์ การมีเวลาพักผ่อนและต้องทำงานเพิ่มขึ้น และเพศ ภาคกลาง
TABLE 9 EMPLOYED PERSONS BY OCCUPATION, HOURS WORKED PER WEEK, AVAILABILITY FOR ADDITIONAL WORK AND SEX, CENTRAL REGION

จำนวนชั่วโมงทำงาน เพศ และ การมีเวลาพักผ่อน และต้องทำงานเพิ่มขึ้น	รวม Total	ผู้จัดการ Legislators & Managers	ผู้ประกอบวิชาชีพ ด้านต่างๆ Professional	เจ้าหน้าที่เทคนิค และผู้ประกอบ วิชาชีพ Technicians	เสมียน Clerks	พนักงานบริการ ผู้จำหน่ายสินค้า Service Workers	อาชีพ Occupation		ช่างฝีมือและผู้ปฏิบัติงาน ที่เกี่ยวข้อง Craft & associat	ผู้ควบคุมเครื่องจักร งานด้านเครื่อง Plant & Machine controls	ผู้ประกอบอาชีพ งานพื้นฐาน Elementary occupations	คนงานที่มี ได้งานทำ ในหมวดนี้ Not classifiable	HOURS WORKED, SEX AND AVAILABILITY FOR ADDITIONAL WORK
							ด้านกฎหมาย ไม่และประ Agricultural & Fishery	ด้านบริการ ป่าไม้และประ Service Workers					
ชาย	6,171.6	333.8	275.7	321.0	144.0	932.4	1,124.7	1,120.7	1,210.9	698.7	9.8	MALE	
มี	24.9	0.7	-	0.1	-	1.3	8.9	3.0	3.7	7.2	-	Available	
ไม่มี	6,146.7	333.2	275.7	320.9	144.0	931.1	1,115.8	1,117.6	1,207.2	691.5	9.8	Not available	
มีงานประจำแต่ไม่ได้ทำงาน	24.9	0.2	2.0	0.4	0.0	1.5	11.7	2.3	3.6	3.2	-	With job not work	
มี	2.3	-	-	0.1	-	-	1.4	0.1	0.6	0.2	-	Available	
ไม่มี	22.6	0.2	2.0	0.3	0.0	1.5	10.3	2.2	3.0	3.1	-	Not available	
1-9 ชั่วโมง	5.3	0.2	0.9	-	-	0.6	1.6	0.5	0.1	1.5	-	1-9 hours	
มี	0.4	-	-	-	-	-	-	-	-	-	-	Available	
ไม่มี	5.0	0.2	0.9	-	-	0.5	1.6	0.5	0.1	1.2	-	Not available	
10-19 ชั่วโมง	34.9	0.5	3.3	-	-	5.3	18.1	1.9	3.3	2.6	-	10-19 hours	
มี	2.0	0.1	-	-	-	-	0.8	-	1.0	0.1	-	Available	
ไม่มี	32.9	0.4	3.3	-	-	5.3	17.2	1.9	2.3	2.5	-	Not available	
20-29 ชั่วโมง	140.4	5.7	5.3	3.2	1.8	9.0	83.3	8.1	7.7	16.3	-	20-29 hours	
มี	4.0	-	-	-	-	-	1.0	0.3	-	2.7	-	Available	
ไม่มี	136.4	5.7	5.3	3.2	1.8	9.0	82.3	7.8	7.7	13.6	-	Not available	
30-34 ชั่วโมง	146.3	7.1	8.0	5.4	0.4	12.1	64.7	16.3	11.5	20.8	-	30-34 hours	
มี	3.4	-	-	-	-	0.1	1.4	0.4	-	1.6	-	Available	
ไม่มี	142.8	7.1	8.0	5.4	0.4	12.1	63.3	16.0	11.5	19.2	-	Not available	
35-39 ชั่วโมง	547.3	32.3	55.1	35.2	16.5	67.8	227.3	29.6	35.5	47.6	0.4	35-39 hours	
มี	3.4	-	-	-	-	-	2.3	0.8	-	0.3	-	Available	
ไม่มี	543.9	32.3	55.1	35.2	16.5	67.8	225.0	28.8	35.5	47.3	0.4	Not available	
40-49 ชั่วโมง	3,321.7	208.5	172.8	194.7	91.7	373.6	464.4	733.2	629.6	445.4	7.7	40-49 hours	
มี	8.4	0.5	-	-	-	1.1	1.7	1.1	1.9	2.1	-	Available	
ไม่มี	3,313.3	208.0	172.8	194.7	91.7	372.6	462.7	732.2	627.7	443.3	7.7	Not available	
50 ชั่วโมงขึ้นไป	1,950.9	79.2	28.4	82.1	33.5	462.6	253.7	328.7	519.7	161.3	1.7	50 hours and over	
มี	1.1	-	-	-	-	0.2	0.3	0.4	0.2	-	-	Available	
ไม่มี	1,949.8	79.2	28.4	82.1	33.5	462.4	253.4	328.3	519.5	161.3	1.7	Not available	
หญิง	5,234.8	173.8	362.7	341.5	368.6	1,356.3	784.5	395.7	682.4	760.3	9.0	FEMALE	
มี	16.9	0.2	0.1	0.1	0.2	2.9	5.2	1.6	1.5	5.1	-	Available	
ไม่มี	5,217.9	173.6	362.5	341.4	368.4	1,353.5	779.3	394.1	680.9	755.2	9.0	Not available	
มีงานประจำแต่ไม่ได้ทำงาน	22.1	0.1	3.8	1.0	0.8	5.0	5.6	1.5	1.4	2.8	-	With job not work	
มี	0.9	-	-	-	-	0.3	0.5	-	-	0.1	-	Available	
ไม่มี	21.2	0.1	3.8	1.0	0.8	4.8	5.1	1.5	1.4	2.7	-	Not available	
1-9 ชั่วโมง	10.0	-	5.3	0.1	-	0.7	0.9	1.1	0.6	1.5	-	1-9 hours	
มี	0.3	-	0.1	-	-	0.1	-	-	-	0.1	-	Available	
ไม่มี	9.8	-	5.1	0.1	-	0.6	0.9	1.1	0.6	1.5	-	Not available	
10-19 ชั่วโมง	31.5	1.2	3.5	0.4	0.3	4.0	17.6	1.5	0.3	2.6	-	10-19 hours	
มี	1.3	0.2	-	-	-	-	0.7	0.3	-	-	-	Available	
ไม่มี	30.2	1.0	3.5	0.4	0.3	4.0	16.9	1.1	0.3	2.6	-	Not available	
20-29 ชั่วโมง	152.5	0.9	11.4	6.7	2.4	16.8	82.6	7.1	0.9	23.7	-	20-29 hours	
มี	4.4	-	-	0.1	-	0.3	1.7	0.5	-	1.8	-	Available	
ไม่มี	148.1	0.9	11.4	6.6	2.4	16.5	80.9	6.6	0.9	21.9	-	Not available	
30-34 ชั่วโมง	137.6	1.5	5.4	3.0	1.4	32.9	62.2	9.8	1.7	19.9	-	30-34 hours	
มี	1.4	-	-	-	-	-	0.3	0.1	-	0.9	-	Available	
ไม่มี	136.3	1.5	5.4	3.0	1.4	32.9	61.8	9.6	1.7	19.0	-	Not available	
35-39 ชั่วโมง	519.3	16.4	107.1	33.0	40.5	71.1	181.6	16.4	8.3	44.4	0.4	35-39 hours	
มี	2.7	-	-	-	-	-	0.7	-	0.7	1.4	-	Available	
ไม่มี	516.6	16.4	107.1	33.0	40.5	71.1	181.0	16.4	7.7	43.0	0.4	Not available	
40-49 ชั่วโมง	2,799.6	118.3	198.4	248.5	273.6	576.9	296.8	240.1	371.1	469.0	6.9	40-49 hours	
มี	4.8	-	-	-	0.2	1.1	1.3	0.6	0.8	0.8	-	Available	
ไม่มี	2,794.8	118.3	198.4	248.5	273.4	575.8	295.5	239.5	370.3	468.2	6.9	Not available	
50 ชั่วโมงขึ้นไป	1,562.2	35.3	27.7	48.8	49.6	649.0	137.3	118.3	298.1	196.4	1.7	50 hours and over	
มี	1.2	-	-	-	-	1.2	-	-	-	0.1	-	Available	
ไม่มี	1,560.9	35.3	27.7	48.8	49.6	647.8	137.3	118.3	298.1	196.3	1.7	Not available	

ตารางที่ 9 จำนวนผู้มีงานทำ จำแนกตามอาชีพ จำนวนชั่วโมงทำงานต่อสัปดาห์ การมีเวลาเหลือพอและต้องการทำงานเพิ่มขึ้น เขต และเขตการปกครอง ภาคกลาง (ต่อ)
TABLE 9 EMPLOYED PERSONS BY OCCUPATION, HOURS WORKED PER WEEK, AVAILABILITY FOR ADDITIONAL WORK, SEX AND AREA, CENTRAL REGION (Contd.)

จำนวนชั่วโมงทำงาน เพศ และ การมีเวลาเหลือพอ และต้องการทำงานเพิ่มขึ้น	ในเขตเทศบาล MUNICIPAL AREA													TOTAL(MALE)
	รวม	ผู้บัญชาการ Legislators & Managers	ผู้ประกอบวิชาชีพ ด้านต่างๆ Professional	เจ้าหน้าที่เทคนิค และผู้ประกอบ วิชาชีพ Technicians	เสมียน Clerks	พนักงานบริการ ผู้จำหน่ายสินค้า Service Workers	อาชีพ Occupation	ช่างฝีมือและผู้ปฏิบัติ งานที่เกี่ยวข้อง Craft & associat	ผู้ควบคุมเครื่องจักร งานด้านการประกอบ Plant & Machine controls	ผู้ประกอบอาชีพ งานพื้นฐาน Elementary occupations	คนงานซึ่งมี ได้จำแนกไว้ ในหมวดอื่น Not classifiable	HOURS WORKED, SEX AND AVAILABILITY FOR ADDITIONAL WORK		
ยอดรวม(ชาย)	2,799.3	186.8	163.4	193.9	74.0	547.4	214.6	542.2	595.5	277.2	4.5	4.5		
มี	9.6	0.5	-	-	-	1.3	2.2	0.7	3.0	1.9	-	Available		
ไม่มี	2,789.7	186.2	163.4	193.9	74.0	546.0	212.4	541.5	592.6	275.3	4.5	Not available		
มีงานประจำแต่ไม่ได้ทำงาน	9.3	0.2	0.8	0.3	0.0	0.8	4.2	0.6	1.6	0.7	-	With job not work		
มี	0.9	-	-	-	-	-	0.5	-	0.3	0.1	-	Available		
ไม่มี	8.4	0.2	0.8	0.3	0.0	0.8	3.7	0.6	1.3	0.7	-	Not available		
1-9 ชั่วโมง	1.9	0.2	0.8	-	-	0.1	0.3	0.1	0.1	0.4	-	1-9 hours		
มี	0.2	-	-	-	-	0.1	-	-	-	0.1	-	Available		
ไม่มี	1.8	0.2	0.8	-	-	0.0	0.3	0.1	0.1	0.3	-	Not available		
10-19 ชั่วโมง	11.2	0.2	2.2	-	-	1.9	3.7	1.1	1.5	0.7	-	10-19 hours		
มี	1.4	-	-	-	-	-	0.3	-	1.0	0.1	-	Available		
ไม่มี	9.9	0.2	2.2	-	-	1.9	3.4	1.1	0.5	0.6	-	Not available		
20-29 ชั่วโมง	42.4	4.0	3.5	2.0	1.3	4.5	16.4	4.5	3.3	3.0	-	20-29 hours		
มี	0.5	-	-	-	-	-	0.2	0.2	-	0.1	-	Available		
ไม่มี	41.9	4.0	3.5	2.0	1.3	4.5	16.2	4.3	3.3	2.9	-	Not available		
30-34 ชั่วโมง	49.5	5.7	2.6	2.7	0.3	6.8	16.0	5.4	4.6	5.6	-	30-34 hours		
มี	0.7	-	-	-	-	0.1	0.2	-	-	0.4	-	Available		
ไม่มี	48.8	5.7	2.6	2.7	0.3	6.7	15.8	5.4	4.6	5.2	-	Not available		
35-39 ชั่วโมง	182.9	17.5	28.8	21.6	6.4	33.6	32.6	14.6	12.7	15.2	-	35-39 hours		
มี	0.7	-	-	-	-	-	0.4	0.2	-	-	-	Available		
ไม่มี	182.3	17.5	28.8	21.6	6.4	33.6	32.2	14.4	12.7	15.2	-	Not available		
40-49 ชั่วโมง	1,563.2	115.1	105.8	115.2	46.3	232.1	91.6	348.5	320.2	185.8	2.8	40-49 hours		
มี	4.6	0.5	-	-	-	1.1	0.4	0.3	1.4	1.0	-	Available		
ไม่มี	1,558.6	114.6	105.8	115.2	46.3	231.0	91.3	348.2	318.8	184.8	2.8	Not available		
50 ชั่วโมงขึ้นไป	938.8	43.8	19.0	52.2	19.7	267.7	49.8	167.5	251.6	65.8	1.7	50 hours and over		
มี	0.7	-	-	-	-	0.2	0.3	-	0.2	-	-	Available		
ไม่มี	938.1	43.8	19.0	52.2	19.7	267.5	49.5	167.5	251.3	65.8	1.7	Not available		

ไตรมาสที่ 2/2557 : Quarter 2/2014

หน่วยเป็นพัน : In Thousands

ตารางที่ 9 จำนวนผู้มีงานทำ จำแนกตามอาชีพ จำนวนชั่วโมงทำงานต่อสัปดาห์ การมีเวลาเหลือพอและต้องการทำงานเพิ่มขึ้น เขต และเขตการปกครอง ภาคกลาง (ต่อ)
 TABLE 9 EMPLOYED PERSONS BY OCCUPATION, HOURS WORKED PER WEEK, AVAILABILITY FOR ADDITIONAL WORK, SEX AND AREA, CENTRAL REGION (Contd.)

จำนวนชั่วโมงทำงาน เพศ และ การมีเวลาเหลือพอ และต้องการทำงานเพิ่มขึ้น	ในเขตเทศบาล MUNICIPAL AREA													HOURS WORKED, SEX AND AVAILABILITY FOR ADDITIONAL WORK TOTAL(FEMALE)
	รวม	ผู้บัญชาการ Legislators & Managers	ผู้ประกอบวิชาชีพ ด้านต่างๆ Professional	เจ้าหน้าที่เทคนิค และผู้ประกอบ วิชาชีพ Technicians & Trades	เสมียน Clerks	ผู้จำหน่ายสินค้า Service Workers	ด้านการเกษตร ป่าไม้และประมง Agricultural & Fishery	ช่างฝีมือและผู้ปฏิบัติ งานที่เกี่ยวข้อง Craft & associat	ผู้ควบคุมเครื่องจักร งานด้านการประกอบ Plant & Machine controlors	ผู้ประกอบอาชีพ งานพื้นฐาน Elementary occupations	คนงานซึ่งมี ได้จำแนกไว้ ในหมวดอื่น Not classifiable	5.2		
ยอดรวม(หญิง)	2,429.5	95.5	199.4	183.9	196.1	763.7	135.7	168.6	358.2	323.3	5.2			
มี	9.4	0.2	0.1	-	0.2	2.6	1.0	1.1	1.5	2.8	-	Available		
ไม่มี	2,420.1	95.3	199.2	183.9	195.9	761.1	134.7	167.6	356.7	320.6	5.2	Not available		
มีงานประจำแต่ไม่ได้ทำงาน	8.4	-	1.9	1.0	0.4	1.8	1.1	0.2	1.0	0.9	-	With job not work		
มี	0.4	-	-	-	-	0.1	0.2	-	-	0.1	-	Available		
ไม่มี	8.0	-	1.9	1.0	0.4	1.8	0.9	0.2	1.0	0.8	-	Not available		
1-9 ชั่วโมง	3.8	-	2.5	-	-	0.3	0.2	0.1	-	0.7	-	1-9 hours		
มี	0.3	-	0.1	-	-	0.1	-	-	-	0.1	-	Available		
ไม่มี	3.6	-	2.4	-	-	0.2	0.2	0.1	-	0.6	-	Not available		
10-19 ชั่วโมง	9.1	1.2	1.3	0.2	0.2	1.3	3.1	0.3	0.3	1.2	-	10-19 hours		
มี	0.5	0.2	-	-	-	-	-	0.2	-	-	-	Available		
ไม่มี	8.6	1.0	1.3	0.2	0.2	1.3	3.1	0.1	0.3	1.2	-	Not available		
20-29 ชั่วโมง	35.0	0.5	2.8	1.5	1.2	8.3	12.4	2.5	0.8	5.0	-	20-29 hours		
มี	2.1	-	-	-	-	0.2	0.4	0.5	-	1.0	-	Available		
ไม่มี	32.9	0.5	2.8	1.5	1.2	8.1	12.0	2.0	0.8	4.0	-	Not available		
30-34 ชั่วโมง	46.1	0.6	1.3	1.6	0.4	16.1	17.5	3.3	0.3	5.2	-	30-34 hours		
มี	0.1	-	-	-	-	-	-	0.1	-	-	-	Available		
ไม่มี	46.0	0.6	1.3	1.6	0.4	16.1	17.5	3.1	0.3	5.2	-	Not available		
35-39 ชั่วโมง	194.7	7.7	56.6	18.1	21.6	33.9	30.8	5.8	4.3	15.9	-	35-39 hours		
มี	2.2	-	-	-	-	-	0.4	-	0.7	1.2	-	Available		
ไม่มี	192.5	7.7	56.6	18.1	21.6	33.9	30.4	5.8	3.7	14.8	-	Not available		
40-49 ชั่วโมง	1,367.1	69.6	114.0	135.5	142.1	338.4	52.2	97.9	197.1	216.0	4.4	40-49 hours		
มี	2.7	-	-	-	0.2	1.1	0.1	0.2	0.8	0.4	-	Available		
ไม่มี	1,364.4	69.6	114.0	135.5	141.9	337.3	52.1	97.7	196.3	215.6	4.4	Not available		
50 ชั่วโมงขึ้นไป	765.2	15.9	19.1	26.0	30.2	363.5	18.4	58.6	154.4	78.4	0.8	50 hours and over		
มี	1.2	-	-	-	-	1.2	-	-	-	-	-	Available		
ไม่มี	764.1	15.9	19.1	26.0	30.2	362.3	18.4	58.6	154.4	78.4	0.8	Not available		

ไตรมาสที่ 2/2557 : Quarter 2/2014

หน่วยเป็นพัน : in Thousands

ตารางที่ 9 จำนวนผู้มีงานทำ จำนวนชั่วโมงทำงานต่อสัปดาห์ การมีเวลาเหลือพอและต้องการทำงานเพิ่มขึ้น เพศ และเขตการปกครอง ภาคกลาง (ต่อ)
 TABLE 9 EMPLOYED PERSONS BY OCCUPATION, HOURS WORKED PER WEEK, AVAILABILITY FOR ADDITIONAL WORK, SEX AND AREA, CENTRAL REGION(Contd.)

จำนวนชั่วโมงทำงาน เพศ และ การมีเวลาเหลือพอ และต้องการทำงานเพิ่มขึ้น	นอกเขตเทศบาล NON-MUNICIPAL AREA											รวม	ผู้บัญชาการ Legislators & Managers	ผู้ประกอบวิชาชีพ ด้านต่างๆ Profes- sional	เจ้าหน้าที่เทคนิค และผู้ประกอบ วิชาชีพ Technicians	เสมียน Clerks	พนักงานบริการ ผู้จำหน่ายสินค้า Service Workers	อาชีพ Occupation		ช่างฝีมือและผู้ปฏิบัติ งานที่เกี่ยวข้อง Craft & associat	ผู้ควบคุมเครื่องจักร งานด้านการประกอบ Plant & Machine controls	ผู้ประกอบการอาชีพ งานพื้นฐาน Elementary occupations	คนงานซึ่งมี ได้จำแนกไว้ ในหมวดอื่น Not classifiable	HOURS WORKED, SEX AND AVAILABILITY FOR ADDITIONAL WORK
	Total	อาชีพ Occupation	ด้านการเกษตร & Fishery	ป่าไม้และประมง Agricultural	ผู้ควบคุมเครื่องจักร งานด้านการประกอบ Plant & Machine controls	ผู้ประกอบการอาชีพ งานพื้นฐาน Elementary occupations	คนงานซึ่งมี ได้จำแนกไว้ ในหมวดอื่น Not classifiable																	
ยอดรวม(ชาย)	3,372.3	147.1	112.4	127.1	70.0	385.0	910.1	578.5	615.3	421.6	5.3	TOTAL(MALE)												
มี	15.3	0.1	-	0.1	-	-	6.7	2.3	0.7	5.4	-	Available												
ไม่มี	3,357.0	147.0	112.4	127.0	70.0	385.0	903.4	576.2	614.6	416.2	5.3	Not available												
มีงานประจำแต่ไม่ได้ทำงาน	15.5	-	1.2	0.1	-	0.7	7.4	1.7	1.9	2.5	-	With job not work												
มี	1.4	-	-	0.1	-	-	0.8	0.1	0.2	0.1	-	Available												
ไม่มี	14.2	-	1.2	-	-	0.7	6.6	1.6	1.7	2.4	-	Not available												
1-9 ชั่วโมง	3.4	-	0.1	-	-	0.5	1.3	0.4	-	1.1	-	1-9 hours												
มี	0.2	-	-	-	-	-	-	-	-	0.2	-	Available												
ไม่มี	3.2	-	0.1	-	-	0.5	1.3	0.4	-	0.9	-	Not available												
10-19 ชั่วโมง	23.7	0.3	1.1	-	-	3.3	14.4	0.9	1.8	1.9	-	10-19 hours												
มี	0.7	0.1	-	-	-	-	0.5	-	-	-	-	Available												
ไม่มี	23.0	0.2	1.1	-	-	3.3	13.8	0.9	1.8	1.9	-	Not available												
20-29 ชั่วโมง	98.0	1.7	1.9	1.2	0.5	4.5	66.9	3.6	4.4	13.3	-	20-29 hours												
มี	3.5	-	-	-	-	-	0.8	0.1	-	2.5	-	Available												
ไม่มี	94.5	1.7	1.9	1.2	0.5	4.5	66.1	3.5	4.4	10.7	-	Not available												
30-34 ชั่วโมง	96.8	1.5	5.4	2.7	0.1	5.4	48.7	10.9	6.9	15.2	-	30-34 hours												
มี	2.8	-	-	-	-	-	1.2	0.4	-	1.2	-	Available												
ไม่มี	94.0	1.5	5.4	2.7	0.1	5.4	47.5	10.6	6.9	14.1	-	Not available												
35-39 ชั่วโมง	364.4	14.8	26.3	13.6	10.1	34.2	194.7	15.0	22.8	32.4	0.4	35-39 hours												
มี	2.8	-	-	-	-	-	1.9	0.6	-	0.3	-	Available												
ไม่มี	361.6	14.8	26.3	13.6	10.1	34.2	192.8	14.5	22.8	32.1	0.4	Not available												
40-49 ชั่วโมง	1,758.5	93.4	67.0	79.6	45.5	141.6	372.8	384.8	309.4	259.6	4.9	40-49 hours												
มี	3.7	-	-	-	-	-	1.4	0.8	0.5	1.1	-	Available												
ไม่มี	1,754.8	93.4	67.0	79.6	45.5	141.6	371.4	384.0	308.9	258.5	4.9	Not available												
50 ชั่วโมงขึ้นไป	1,012.1	35.4	9.4	30.0	13.8	194.9	203.9	161.2	268.2	95.5	-	50 hours and over												
มี	0.4	-	-	-	-	-	-	0.4	-	-	-	Available												
ไม่มี	1,011.7	35.4	9.4	30.0	13.8	194.9	203.9	160.8	268.2	95.5	-	Not available												

ไตรมาสที่ 2/2557 : Quarter 2/2014
 หน่วยเป็นพัน : In Thousands

ตารางที่ 10 จำนวนผู้ใช้งานทำ จำแนกตามอุตสาหกรรม จำนวนชั่วโมงทำงานต่อสัปดาห์ การมีเวลาเหลือพอและต้องการทำงานเพิ่มขึ้น ภาคกลาง

TABLE 10 EMPLOYED PERSONS BY INDUSTRY, HOURS WORKED PER WEEK, AVAILABILITY FOR ADDITIONAL WORK, CENTRAL REGION

ไตรมาสที่ 2/2557 : Quarter 2/2014

หน่วยเป็นพัน : In Thousands

จำนวนชั่วโมงทำงาน และ การมีเวลาเหลือพอ และต้องการทำงานเพิ่มขึ้น	รวม	อุตสาหกรรม Industry										ข้อมูลข่าวสาร และการสื่อสาร Information and communication	การเงินและการประกันภัย Financial Intermediation	HOURS WORKED, AND AVAILABILITY FOR ADDITIONAL WORK
		เกษตรกรรม และป่าไม้ และทำการประมง Agriculture	เหมืองแร่ และเหมืองหิน Mining	การผลิต ภัณฑ์ กระดาษ และพลาสติก Manufacturing	ไฟฟ้า ก๊าซ ไอน้ำ ระบบปรับอากาศ Electricity	จัดหน้า บำบัดเสีย และประปา Water supply and sewerage, waste	ก่อสร้าง Construction	การขนส่ง การขนส่งทางบก การขนส่งทางอากาศ การขนส่งทางน้ำ การขนส่งทางท่อ การขนส่งทางไปรษณีย์ การขนส่งทางโทรคมนาคม การขนส่งทางท่อ การขนส่งทางไปรษณีย์ การขนส่งทางโทรคมนาคม การขนส่งทางท่อ การขนส่งทางไปรษณีย์ การขนส่งทางโทรคมนาคม	การขนส่ง และ สถานที่เก็บสินค้า Transportation and storage	ที่พักแรมและ บริการด้านอาหาร Accommodation and food service	ข้อมูลข่าวสาร และการสื่อสาร Information and communication			
ยอดรวม	11,406.4	2,283.9	22.4	3,385.1	38.3	44.9	652.0	1,833.2	447.5	824.9	61.7	143.2	TOTAL	
มี	41.8	21.8	0.2	6.1	-	0.4	3.5	2.7	2.2	2.2	-	-	Available	
ไม่มี	11,364.6	2,262.1	22.2	3,379.0	38.3	44.5	648.5	1,830.5	445.3	822.7	61.7	143.2	Not available	
มีงานประจำแต่ไม่ได้ทำงาน	47.0	20.6	-	4.5	-	0.4	1.6	4.8	2.6	3.1	0.4	0.3	With job not work	
มี	3.2	2.5	-	-	-	-	0.2	-	0.1	0.3	-	-	Available	
ไม่มี	43.8	18.1	-	4.5	-	0.4	1.4	4.8	2.5	2.9	0.4	0.3	Not available	
1-9 ชั่วโมง	15.4	3.4	-	1.7	-	-	0.7	0.4	0.4	0.4	-	-	1-9 hours	
มี	0.6	0.1	-	-	-	-	0.2	0.1	-	0.2	-	-	Available	
ไม่มี	14.7	3.3	-	1.7	-	-	0.5	0.3	0.4	0.3	-	-	Not available	
10-19 ชั่วโมง	66.4	39.6	-	2.6	-	-	3.0	6.0	1.1	1.7	-	1.1	10-19 hours	
มี	3.3	1.6	-	1.3	-	-	-	-	-	-	-	-	Available	
ไม่มี	63.1	38.0	-	1.3	-	-	3.0	6.0	1.1	1.7	-	1.1	Not available	
20-29 ชั่วโมง	292.9	192.2	-	10.8	3.5	0.9	10.2	19.9	5.8	9.7	0.7	2.8	20-29 hours	
มี	8.4	5.0	-	0.5	-	-	1.1	0.2	0.7	0.3	-	-	Available	
ไม่มี	284.6	187.2	-	10.2	3.5	0.9	9.1	19.7	5.1	9.3	0.7	2.8	Not available	
30-34 ชั่วโมง	283.9	149.0	2.1	21.3	0.7	1.3	15.9	35.6	6.4	18.4	4.2	0.3	30-34 hours	
มี	4.8	3.8	-	0.5	-	-	-	0.4	-	0.1	-	-	Available	
ไม่มี	279.1	145.2	2.1	20.8	0.7	1.3	15.9	35.2	6.4	18.4	4.2	0.3	Not available	
35-39 ชั่วโมง	1,066.6	436.1	0.1	42.3	15.0	12.5	14.4	79.2	18.7	40.4	5.0	12.2	35-39 hours	
มี	6.1	3.6	-	0.9	-	-	0.6	1.1	-	-	-	-	Available	
ไม่มี	1,060.5	432.5	0.1	41.4	15.0	12.5	13.8	78.1	18.7	40.4	5.0	12.2	Not available	
40-49 ชั่วโมง	6,121.3	982.1	9.8	2,082.0	18.0	25.6	464.0	908.5	233.3	373.6	44.9	115.9	40-49 hours	
มี	13.1	4.9	-	2.5	-	0.4	1.5	1.0	1.4	0.6	-	-	Available	
ไม่มี	6,108.1	977.2	9.8	2,079.6	18.0	25.2	462.5	907.6	231.9	373.1	44.9	115.9	Not available	
50 ชั่วโมงขึ้นไป	3,513.0	460.9	10.3	1,220.0	1.0	4.3	142.2	778.8	179.1	377.5	6.6	10.5	50 hours and over	
มี	2.3	0.4	0.2	0.4	-	-	-	-	-	0.8	-	-	Available	
ไม่มี	3,510.7	460.5	10.1	1,219.6	1.0	4.3	142.2	778.8	179.1	376.6	6.6	10.5	Not available	

ตารางที่ 10 จำนวนผู้จ้างทำ จำแนกตามอุตสาหกรรม จำนวนชั่วโมงทำงานต่อสัปดาห์ การมีเวลาเหลือพอและต้องการทำงานเพิ่มขึ้น ภาคกลาง (ต่อ)

TABLE 10 EMPLOYED PERSONS BY INDUSTRY, HOURS WORKED PER WEEK, AVAILABILITY FOR ADDITIONAL WORK , CENTRAL REGION (Contd.)

ไตรมาสที่ 2/2557 : Quarter 2/2014

หน่วยเป็นพัน : In Thousands

จำนวนชั่วโมงทำงาน และ การมีเวลาเหลือพอ และต้องการทำงานเพิ่มขึ้น	อุตสาหกรรม (ต่อ) Industry (Contd.)										กิจกรรมของ องค์กร Extra- territorial	ไม่ทราบ Unknown	TOTAL
	กิจกรรม อสังหาริมทรัพย์ Real estate activities	กิจกรรมทางวิชาชีพ วิทย์และเทคโนโลยี Professional/scientific technical activities	การบริหารสนับสนุน และป้องกันประเทศ Administrative and support service activities	การบริหารราชการ ป้องกันประเทศ Public admin- istration defence	การศึกษา Education	กิจกรรมด้านสุขภาพ งานสังคมสงเคราะห์ Health and social work	ศิลปะ ความบันเทิง และนันทนาการ entertainment	บริการด้านอื่นๆ Other service	งานในครัวเรือน ส่วนบุคคล Activities of household	กิจกรรมของ องค์กร territorial			
ยอดรวม	47.1	84.8	188.5	414.4	317.2	196.9	104.3	249.0	55.2	-	-	12.0	
มี	-	-	0.4	0.3	-	0.1	0.5	0.9	0.4	-	-	-	Available
ไม่มี	47.1	84.8	188.1	414.1	317.2	196.8	103.7	248.1	54.8	-	-	12.0	Not available
มีงานประจำแต่ไม่ได้ทำงาน	-	-	-	0.9	6.9	0.4	0.3	0.1	-	-	-	-	With job not work
มี	-	-	-	-	-	-	0.1	-	-	-	-	-	Available
ไม่มี	-	-	-	0.9	6.9	0.4	0.2	0.1	-	-	-	-	Not available
1-9 ชั่วโมง	-	1.2	-	1.2	4.2	0.1	0.6	0.8	0.5	-	-	-	1-9 hours
มี	-	-	-	-	-	-	0.1	-	-	-	-	-	Available
ไม่มี	-	1.2	-	1.2	4.2	0.1	0.5	0.8	0.5	-	-	-	Not available
10-19 ชั่วโมง	1.1	-	1.6	0.7	3.4	0.4	2.9	0.8	0.4	-	-	-	10-19 hours
มี	-	-	-	0.3	-	-	-	-	-	-	-	-	Available
ไม่มี	1.1	-	1.6	0.3	3.4	0.4	2.9	0.8	0.4	-	-	-	Not available
20-29 ชั่วโมง	5.6	0.9	1.9	2.4	13.8	1.8	4.4	4.2	1.7	-	-	-	20-29 hours
มี	-	-	0.1	-	-	0.1	-	-	0.4	-	-	-	Available
ไม่มี	5.6	0.9	1.7	2.4	13.8	1.7	4.4	4.2	1.4	-	-	-	Not available
30-34 ชั่วโมง	1.5	2.1	1.5	1.3	7.3	1.7	4.4	7.6	1.1	-	-	-	30-34 hours
มี	-	-	-	-	-	-	-	-	-	-	-	-	Available
ไม่มี	1.5	2.1	1.5	1.3	7.3	1.7	4.4	7.6	1.1	-	-	-	Not available
35-39 ชั่วโมง	2.4	11.2	5.6	199.9	115.2	33.6	9.6	9.4	3.7	-	-	-	35-39 hours
มี	-	-	-	-	-	-	-	-	-	-	-	-	Available
ไม่มี	2.4	11.2	5.6	199.9	115.2	33.6	9.6	9.4	3.7	-	-	-	Not available
40-49 ชั่วโมง	28.0	60.5	88.7	173.4	163.4	123.6	52.3	134.0	28.3	-	-	11.5	40-49 hours
มี	-	-	0.1	-	-	-	0.3	0.6	-	-	-	-	Available
ไม่มี	28.0	60.5	88.6	173.4	163.4	123.6	51.9	133.4	28.3	-	-	11.5	Not available
50 ชั่วโมงขึ้นไป	8.5	9.0	89.2	34.7	3.0	35.4	29.8	92.2	19.4	-	-	0.5	50 hours and over
มี	-	-	0.2	-	-	-	-	0.3	-	-	-	-	Available
ไม่มี	8.5	9.0	89.1	34.7	3.0	35.4	29.8	91.9	19.4	-	-	0.5	Not available

ตารางที่ 10 จำนวนผู้จ้างทำ งานตามอุตสาหกรรม จำนวนชั่วโมงทำงานต่อสัปดาห์ การมีเวลาพักผ่อนและต้องการทำงานเพิ่มขึ้น และเพศ ภาคกลาง
 TABLE 10 EMPLOYED PERSONS BY INDUSTRY, HOURS WORKED PER WEEK, AVAILABILITY FOR ADDITIONAL WORK AND SEX, CENTRAL REGION

ประเภท รวม	จำนวนชั่วโมงทำงาน เพศ และ การมีเวลาพักผ่อน และต้องการทำงานเพิ่มขึ้น	อุตสาหกรรม Industry										ข้อมูลข่าวสาร และการสื่อสาร Information and communication	ที่พักแรมและ บริการที่อาหาร Accommodation and food service	กิจกรรมการเงิน การประกันภัย Financial intermediation	TOTAL (MALE)	HOURS WORKED, SEX AND AVAILABILITY FOR ADDITIONAL WORK			
		เกษตรกรรม และการประมง Agriculture	เหมืองแร่ และหินปูน Mining	การทำ เหมืองแร่ และหินปูน Mining	การผลิต Manufacturing	ไฟฟ้า ก๊าซ ไอน้ำระบบปรับอากาศ Electricity	การก่อสร้าง Construction	การขนส่ง การขนส่ง Transport, storage and storage	การขนส่ง สถานที่เก็บสินค้า Transportation and storage	ที่พักแรมและ บริการที่อาหาร Accommodation and food service	ข้อมูลข่าวสาร และการสื่อสาร Information and communication								
ชาย	6,171.6	1,351.0	18.4	1,760.3	30.6	545.2	905.2	378.2	306.4	35.6	53.4	35.6	53.4	35.6	53.4	35.6	53.4	35.6	53.4
มี	24.9	14.2	0.2	2.9	-	0.2	0.8	2.2	0.1	-	-	-	-	-	-	-	-	-	-
ไม่มี	6,146.7	1,336.7	18.2	1,757.4	30.6	542.3	904.4	376.0	306.3	35.6	53.4	35.6	53.4	35.6	53.4	35.6	53.4	35.6	53.4
มีงานประจำแต่ไม่ได้ทำงาน	24.9	14.0	-	1.2	-	-	2.8	2.3	0.1	-	-	-	-	-	-	-	-	-	-
มี	2.3	1.9	-	0.4	-	0.2	-	0.1	-	-	-	-	-	-	-	-	-	-	-
ไม่มี	22.6	12.1	-	1.2	-	1.0	2.8	2.2	0.1	-	-	-	-	-	-	-	-	-	-
1-9 ชั่วโมง	5.3	1.9	-	0.4	-	0.5	0.1	-	0.1	-	-	-	-	-	-	-	-	-	-
มี	0.4	-	-	0.4	-	0.2	-	-	0.1	-	-	-	-	-	-	-	-	-	-
ไม่มี	5.0	1.9	-	0.4	-	0.3	0.0	-	-	-	-	-	-	-	-	-	-	-	-
10-19 ชั่วโมง	34.9	20.8	-	1.8	-	2.6	3.2	1.1	0.3	-	-	-	-	-	-	-	-	-	-
มี	2.0	0.9	-	1.0	-	-	-	-	-	-	-	-	-	-	-	-	-	-	-
ไม่มี	32.9	19.8	-	0.8	-	2.6	3.2	1.1	0.3	-	-	-	-	-	-	-	-	-	-
20-29 ชั่วโมง	140.4	95.1	-	4.1	2.5	0.8	8.3	5.5	3.2	-	-	-	-	-	-	-	-	-	-
มี	2.3	-	-	-	-	0.9	-	0.7	-	-	-	-	-	-	-	-	-	-	-
ไม่มี	136.4	92.8	-	4.1	2.5	0.8	8.3	4.7	3.2	-	-	-	-	-	-	-	-	-	-
30-34 ชั่วโมง	146.3	79.6	2.0	8.9	0.7	0.6	12.9	6.1	5.0	-	-	-	-	-	-	-	-	-	-
มี	3.4	2.6	-	0.4	-	-	0.4	-	0.1	-	-	-	-	-	-	-	-	-	-
ไม่มี	142.8	77.0	2.0	8.6	0.7	0.6	12.4	6.1	4.9	-	-	-	-	-	-	-	-	-	-
35-39 ชั่วโมง	547.3	244.9	-	15.8	12.3	9.0	40.9	15.8	11.8	-	-	-	-	-	-	-	-	-	-
มี	3.4	2.6	-	0.2	-	0.6	-	-	-	-	-	-	-	-	-	-	-	-	-
ไม่มี	543.9	242.3	-	15.5	12.3	9.0	40.9	15.8	11.8	-	-	-	-	-	-	-	-	-	-
40-49 ชั่วโมง	3,321.7	598.2	7.8	1,064.9	14.4	387.4	467.7	182.1	136.7	-	-	-	-	-	-	-	-	-	-
มี	8.4	3.6	-	0.9	-	1.1	0.3	1.4	-	-	-	-	-	-	-	-	-	-	-
ไม่มี	3,313.3	594.6	7.8	1,064.0	14.4	386.3	467.5	180.7	136.7	-	-	-	-	-	-	-	-	-	-
50 ชั่วโมงขึ้นไป	1,950.9	296.5	8.6	663.3	0.7	120.7	369.3	165.4	149.3	-	-	-	-	-	-	-	-	-	-
มี	1.1	0.3	0.2	0.4	-	-	-	-	-	-	-	-	-	-	-	-	-	-	-
ไม่มี	1,949.8	296.1	8.4	662.9	0.7	120.7	369.3	165.4	149.3	-	-	-	-	-	-	-	-	-	-
หญิง	5,234.8	932.9	4.0	1,624.9	7.7	106.7	928.1	69.3	518.4	-	-	-	-	-	-	-	-	-	-
มี	16.9	7.6	-	3.3	-	0.6	1.9	-	2.1	-	-	-	-	-	-	-	-	-	-
ไม่มี	5,217.9	925.4	4.0	1,621.6	7.7	106.2	926.2	69.3	516.4	-	-	-	-	-	-	-	-	-	-
มีงานประจำแต่ไม่ได้ทำงาน	22.1	6.6	-	3.3	-	0.5	2.0	0.3	3.1	-	-	-	-	-	-	-	-	-	-
มี	0.9	0.6	-	0.6	-	-	-	-	0.3	-	-	-	-	-	-	-	-	-	-
ไม่มี	21.2	6.0	-	3.3	-	0.5	2.0	0.3	2.8	-	-	-	-	-	-	-	-	-	-
1-9 ชั่วโมง	10.0	1.5	-	1.3	-	0.2	0.2	0.4	0.4	-	-	-	-	-	-	-	-	-	-
มี	0.3	0.1	-	-	-	-	-	-	0.1	-	-	-	-	-	-	-	-	-	-
ไม่มี	9.8	1.5	-	1.3	-	0.2	0.2	0.4	0.3	-	-	-	-	-	-	-	-	-	-
10-19 ชั่วโมง	31.5	18.9	-	0.8	-	0.5	2.9	-	1.4	-	-	-	-	-	-	-	-	-	-
มี	1.3	0.7	-	0.3	-	-	-	-	-	-	-	-	-	-	-	-	-	-	-
ไม่มี	30.2	18.2	-	0.4	-	0.5	2.9	-	1.4	-	-	-	-	-	-	-	-	-	-
20-29 ชั่วโมง	152.5	97.0	-	6.7	1.0	0.1	11.6	0.3	6.5	-	-	-	-	-	-	-	-	-	-
มี	4.4	2.7	-	0.5	-	0.2	0.2	0.3	0.3	-	-	-	-	-	-	-	-	-	-
ไม่มี	148.1	94.4	-	6.2	1.0	0.1	11.4	0.3	6.1	-	-	-	-	-	-	-	-	-	-
30-34 ชั่วโมง	137.6	69.4	0.1	12.4	-	0.6	22.7	0.3	13.5	-	-	-	-	-	-	-	-	-	-
มี	1.4	1.2	-	0.1	-	-	-	-	-	-	-	-	-	-	-	-	-	-	-
ไม่มี	136.3	68.2	0.1	12.3	-	0.6	22.7	0.3	13.5	-	-	-	-	-	-	-	-	-	-
35-39 ชั่วโมง	519.3	191.2	0.1	26.6	2.7	2.3	38.4	3.0	28.6	-	-	-	-	-	-	-	-	-	-
มี	2.7	1.0	-	0.7	-	-	1.1	-	-	-	-	-	-	-	-	-	-	-	-
ไม่มี	516.6	190.2	0.1	25.9	2.7	2.3	37.3	3.0	28.6	-	-	-	-	-	-	-	-	-	-
40-49 ชั่วโมง	2,799.6	383.8	2.0	1,017.2	3.6	76.6	440.8	51.2	237.0	-	-	-	-	-	-	-	-	-	-
มี	4.8	1.3	-	1.6	-	0.4	0.7	-	0.6	-	-	-	-	-	-	-	-	-	-
ไม่มี	2,794.8	382.5	2.0	1,015.6	3.6	76.2	440.1	51.2	236.4	-	-	-	-	-	-	-	-	-	-
50 ชั่วโมงขึ้นไป	1,562.2	164.5	1.7	556.7	0.4	21.4	409.5	13.7	228.1	-	-	-	-	-	-	-	-	-	-
มี	1.2	0.1	-	-	-	-	-	-	0.8	-	-	-	-	-	-	-	-	-	-
ไม่มี	1,560.9	164.4	1.7	556.7	0.4	21.4	409.5	13.7	227.3	-	-	-	-	-	-	-	-	-	-

หน่วยนับพัน : In Thousands

ตารางที่ 10 จำนวนผู้จ้างทำ งานในสถานอุตสาหกรรม จำนวนชั่วโมงทำงานต่อสัปดาห์ การมีเวลาพักผ่อนและกิจกรรมทำงานเพิ่มขึ้น และเพศ ภาคกลาง (ต่อ)
 TABLE 10 EMPLOYED PERSONS BY INDUSTRY, HOURS WORKED PER WEEK, AVAILABILITY FOR ADDITIONAL WORK AND SEX, CENTRAL REGION (Contd.)

จำนวนชั่วโมงทำงาน เพศ และ การมีเวลาพักผ่อน และต้องการทำงานเพิ่มขึ้น	กิจกรรม อสังหาริมทรัพย์ Real estate activities	กิจกรรมทางวิชาชีพ วิทย์และเทคโนโลยี Professional/scientific technical activities	การบริหารสนับสนุน และเชิงบริหาร Administrative and support service activities	การบริหารราชการ ป้องกันประเทศ Public admin- istration defence	อุตสาหกรรม (ต่อ)		Industry (Contd.)			งานบริการอื่น Other service	งานในครัวเรือน Activities of household	กิจกรรมของ องค์กร Extra- territorial	ไม่ทราบ Unknown	HOURS WORKED, SEX AND AVAILABILITY FOR ADDITIONAL WORK
					การศึกษา Education	งานสังคมสงเคราะห์ Health and social work	ศิลปะ ความบันเทิง และนันทนาการ Art, entertainment	กิจกรรมด้านสุขภาพ Health and social work						
ชาย	20.2	50.0	122.8	253.5	101.7	42.3	50.7	96.5	11.1	-	-	7.8	MALE	
มี	-	-	0.2	0.1	-	-	0.4	0.6	-	-	-	-	Available	
ไม่มี	20.2	50.0	122.6	253.4	101.7	42.3	50.3	95.9	11.1	-	-	7.8	Not available	
มีงานประจำแต่ไม่ได้ทำงาน	-	-	-	0.5	1.8	-	0.2	0.1	-	-	-	-	With job not work	
มี	-	-	-	-	-	-	0.1	-	-	-	-	-	Available	
ไม่มี	-	-	-	0.5	1.8	-	0.1	0.1	-	-	-	-	Not available	
1-9 ชั่วโมง	-	-	-	0.5	0.9	-	0.5	0.5	-	-	-	-	1-9 hours	
มี	-	-	-	-	-	-	-	-	-	-	-	-	Available	
ไม่มี	-	-	-	0.5	0.9	-	0.5	0.5	-	-	-	-	Not available	
10-19 ชั่วโมง	1.1	-	0.2	0.2	1.2	-	2.3	0.2	-	-	-	-	10-19 hours	
มี	-	-	-	0.1	-	-	-	-	-	-	-	-	Available	
ไม่มี	1.1	-	0.2	0.1	1.2	-	2.3	0.2	-	-	-	-	Not available	
20-29 ชั่วโมง	2.4	0.9	0.9	1.6	2.5	0.3	2.1	2.0	0.3	-	-	-	20-29 hours	
มี	-	-	-	-	-	-	-	-	-	-	-	-	Available	
ไม่มี	2.4	0.9	0.9	1.6	2.5	0.3	2.1	2.0	0.3	-	-	-	Not available	
30-34 ชั่วโมง	0.8	0.7	0.6	0.2	3.5	-	3.0	4.1	-	-	-	-	30-34 hours	
มี	-	-	-	-	-	-	-	-	-	-	-	-	Available	
ไม่มี	0.8	0.7	0.6	0.2	3.5	-	3.0	4.1	-	-	-	-	Not available	
35-39 ชั่วโมง	0.8	8.1	2.8	116.3	36.7	6.1	3.3	2.7	0.1	-	-	-	35-39 hours	
มี	-	-	-	-	-	-	-	-	-	-	-	-	Available	
ไม่มี	0.8	8.1	2.8	116.3	36.7	6.1	3.3	2.7	0.1	-	-	-	Not available	
40-49 ชั่วโมง	10.8	34.1	51.8	105.4	53.2	30.2	23.0	58.1	6.3	-	-	7.3	40-49 hours	
มี	-	-	0.1	-	-	-	0.3	0.6	-	-	-	-	Available	
ไม่มี	10.8	34.1	51.8	105.4	53.2	30.2	22.7	57.5	6.3	-	-	7.3	Not available	
50 ชั่วโมงขึ้นไป	4.2	6.3	66.5	28.8	2.0	5.7	16.2	28.8	4.4	-	-	0.5	50 hours and over	
มี	-	-	0.2	-	-	-	-	-	-	-	-	-	Available	
ไม่มี	4.2	6.3	66.4	28.8	2.0	5.7	16.2	28.8	4.4	-	-	0.5	Not available	
หญิง	26.9	34.7	65.7	160.9	215.6	154.6	53.5	152.6	44.1	-	-	4.2	FEMALE	
มี	-	-	0.1	0.2	-	0.1	0.1	0.3	0.4	-	-	-	Available	
ไม่มี	26.9	34.7	65.5	160.7	215.6	154.5	53.4	152.3	43.7	-	-	4.2	Not available	
มีงานประจำแต่ไม่ได้ทำงาน	-	-	-	0.4	5.1	0.4	0.1	0.0	-	-	-	-	With job not work	
มี	-	-	-	-	-	-	-	-	-	-	-	-	Available	
ไม่มี	-	-	-	0.4	5.1	0.4	0.1	0.0	-	-	-	-	Not available	
1-9 ชั่วโมง	-	1.2	-	0.7	3.3	0.1	0.1	0.3	0.5	-	-	-	1-9 hours	
มี	-	-	-	-	-	-	-	-	-	-	-	-	Available	
ไม่มี	-	1.2	-	0.7	3.3	0.1	0.1	0.3	0.5	-	-	-	Not available	
10-19 ชั่วโมง	-	-	1.4	0.5	2.2	0.4	0.6	0.5	0.4	-	-	-	10-19 hours	
มี	-	-	-	0.2	-	-	-	-	-	-	-	-	Available	
ไม่มี	-	-	1.4	0.3	2.2	0.4	0.6	0.5	0.4	-	-	-	Not available	
20-29 ชั่วโมง	3.1	-	1.0	0.8	11.4	1.5	2.3	2.3	1.5	-	-	-	20-29 hours	
มี	-	-	0.1	-	-	0.1	-	-	0.4	-	-	-	Available	
ไม่มี	3.1	-	0.9	0.8	11.4	1.4	2.3	2.3	1.1	-	-	-	Not available	
30-34 ชั่วโมง	0.7	1.4	1.0	1.0	3.8	1.7	1.4	3.6	1.1	-	-	-	30-34 hours	
มี	-	-	-	-	-	-	-	-	-	-	-	-	Available	
ไม่มี	0.7	1.4	1.0	1.0	3.8	1.7	1.4	3.6	1.1	-	-	-	Not available	
35-39 ชั่วโมง	1.6	3.1	2.8	83.6	78.5	27.5	6.3	6.7	3.6	-	-	-	35-39 hours	
มี	-	-	-	-	-	-	-	-	-	-	-	-	Available	
ไม่มี	1.6	3.1	2.8	83.6	78.5	27.5	6.3	6.7	3.6	-	-	-	Not available	
40-49 ชั่วโมง	17.1	26.4	36.8	67.9	110.3	93.4	29.2	75.9	22.0	-	-	4.2	40-49 hours	
มี	-	-	-	-	-	-	-	-	-	-	-	-	Available	
ไม่มี	17.1	26.4	36.8	67.9	110.3	93.4	29.2	75.9	22.0	-	-	4.2	Not available	
50 ชั่วโมงขึ้นไป	4.3	2.6	22.7	6.0	1.1	29.7	13.6	63.4	15.0	-	-	-	50 hours and over	
มี	-	-	-	-	-	-	-	0.3	-	-	-	-	Available	
ไม่มี	4.3	2.6	22.7	6.0	1.1	29.7	13.6	63.0	15.0	-	-	-	Not available	

ตารางที่ 10 จำนวนผู้จ้างทำ งานตามอุตสาหกรรม จำนวนชั่วโมงทำงานต่อสัปดาห์ การมีเวลาเหลือพอและต้องการทำงานเพิ่มขึ้น เขต และเขตการปกครอง ภาคกลาง (ต่อ)
TABLE 10 EMPLOYED PERSONS BY INDUSTRY, HOURS WORKED PER WEEK, AVAILABILITY FOR ADDITIONAL WORK, SEX AND AREA, CENTRAL REGION (Contd.)

ไตรมาสที่ 2/2557 : Quarter 2/2014	จำนวนชั่วโมงทำงาน เพศ และ การมีเวลาเหลือพอ และต้องการทำงานเพิ่มขึ้น	อุตสาหกรรม Industry											ข้อมูลข่าวสาร และการสื่อสาร Information and communication	TOTAL (MALE)	
		รวม การขุด และการประมง Agriculture	การทำ เหมืองแร่ และเหมืองหิน Mining	การผลิต Manufacturing	ไฟฟ้า ก๊าซ ไอน้ำระบบปรับอากาศ Electricity	การบำบัดน้ำ และของเสีย Water supply sewerage, waste	การก่อสร้าง Construction	การขายปลีก การขายนายหน้า Transport, storage	การขนส่ง และ สถานที่เก็บสินค้า Transportation and storage	ที่พักแรมและ บริการด้านอาหาร Accommodation and food service	ข้อมูลข่าวสาร และการสื่อสาร Information and communication	กิจกรรมการเงินและ การประกันภัย Financial intermediation			
	ยอดรวม (ชาย)	2,799.3	14.9	923.7	16.9	16.6	218.2	478.5	203.6	202.9	22.7	28.0	28.0	28.0	28.0
	มี	9.6	0.2	2.1	-	0.2	0.8	0.8	1.5	0.1	-	-	-	-	Available
	ไม่มี	2,789.7	14.6	921.6	16.9	16.4	217.4	477.7	202.1	202.8	22.7	28.0	28.0	28.0	Not available
	มีงานประจำแต่ไม่ได้ทำงาน	9.3	-	0.6	-	-	0.5	0.8	1.0	0.1	0.1	0.3	0.3	0.3	With job not work
	มี	8.4	-	-	-	-	-	-	0.1	-	-	-	-	-	Available
	ไม่มี	8.4	-	0.6	-	-	0.5	0.8	0.9	0.1	0.1	0.3	0.3	0.3	Not available
	1-9 ชั่วโมง	1.9	-	-	-	-	0.3	0.1	-	0.1	-	-	-	-	1-9 hours
	มี	0.2	-	-	-	-	-	0.1	-	0.1	-	-	-	-	Available
	ไม่มี	1.8	-	-	-	-	0.3	0.0	-	-	-	-	-	-	Not available
	10-19 ชั่วโมง	11.2	-	1.2	-	-	2.0	0.2	0.4	0.3	-	-	-	-	10-19 hours
	มี	1.4	-	1.0	-	-	-	-	-	-	-	-	-	-	Available
	ไม่มี	9.9	-	0.2	-	-	2.0	0.2	0.4	0.3	-	-	-	-	Not available
	20-29 ชั่วโมง	42.4	-	1.8	1.5	0.8	3.9	5.0	2.2	1.6	0.4	0.0	0.0	0.0	20-29 hours
	มี	0.5	-	-	-	-	0.2	-	-	-	-	-	-	-	Available
	ไม่มี	41.9	-	1.8	1.5	0.8	3.7	5.0	2.2	1.6	0.4	0.0	0.0	0.0	Not available
	30-34 ชั่วโมง	49.5	2.0	3.9	0.7	-	4.8	5.2	3.5	3.4	2.1	0.2	0.2	0.2	30-34 hours
	มี	0.7	-	-	-	-	-	0.4	-	0.1	-	-	-	-	Available
	ไม่มี	48.8	2.0	3.9	0.7	-	4.8	4.7	3.5	3.3	2.1	0.2	0.2	0.2	Not available
	35-39 ชั่วโมง	182.9	-	8.0	7.6	6.0	6.8	17.2	5.4	6.8	2.0	3.6	3.6	3.6	35-39 hours
	มี	0.7	-	0.2	-	-	-	-	-	-	-	-	-	-	Available
	ไม่มี	182.3	-	7.8	7.6	6.0	6.8	17.2	5.4	6.8	2.0	3.6	3.6	3.6	Not available
	40-49 ชั่วโมง	1,563.2	5.1	559.1	6.6	7.9	158.4	247.9	103.0	95.1	16.0	21.4	21.4	21.4	40-49 hours
	มี	4.6	-	0.9	-	0.2	0.6	0.3	1.4	-	-	-	-	-	Available
	ไม่มี	1,558.6	5.1	558.3	6.6	7.7	157.7	247.7	101.7	95.1	16.0	21.4	21.4	21.4	Not available
	50 ชั่วโมงขึ้นไป	938.8	7.8	349.2	0.5	2.0	41.7	202.1	88.0	95.6	2.3	2.6	2.6	2.6	50 hours and over
	มี	0.7	0.2	-	-	-	-	-	-	-	-	-	-	-	Available
	ไม่มี	938.1	7.6	349.2	0.5	2.0	41.7	202.1	88.0	95.6	2.3	2.6	2.6	2.6	Not available

หน่วยนับ : in Thousands

ตารางที่ 10 จำนวนผู้จ้างทำ งานตามอุตสาหกรรม จำนวนชั่วโมงทำงานต่อสัปดาห์ การมีเวลาเหลือพอและต้องการทำงานเพิ่มขึ้น เขต และเขตการปกครอง ภาคกลาง (ต่อ)
TABLE 10 EMPLOYED PERSONS BY INDUSTRY, HOURS WORKED PER WEEK, AVAILABILITY FOR ADDITIONAL WORK, SEX AND AREA, CENTRAL REGION (Contd.)

ไตรมาสที่ 2/2557 : Quarter 2/2014	จำนวนชั่วโมงทำงาน เพศ และ การมีเวลาเหลือพอ และต้องการทำงานเพิ่มขึ้น	อุตสาหกรรม Industry											รวม Total	HOURS WORKED, SEX AND AVAILABILITY FOR ADDITIONAL WORK
		เกษตรกรรม การขุดไม้ และการประมง Agriculture	การทำ เหมืองแร่ และเหมืองหิน Mining	การผลิต ไฟฟ้า ก๊าซ ไอน้ำระบบปรับอากาศ Electricity	การจำหน่าย น้ำประปา และน้ำเสีย Water supply sewerage, waste	การก่อสร้าง Construction	การขนส่ง การขนส่ง การขนส่ง Transportation	การขนส่ง และ สถานที่เก็บสินค้า Transportation and storage	ที่พักแรมและ บริการด้านอาหาร Accommodation and food service	ข้อมูลข่าวสาร และการสื่อสาร Information and communication	กิจกรรมการเงินและ การประกันภัย Financial intermediation	กิจกรรมการเงินและ การประกันภัย Financial intermediation		
ยอดรวม (หญิง)		178.8	3.1	797.9	4.9	39.0	493.8	37.8	302.2	21.1	51.2	51.2	2,429.5	TOTAL (FEMALE)
มี		1.6	-	2.4	-	0.4	1.9	-	1.8	-	-	-	9.4	Available
ไม่มี		177.2	3.1	795.6	4.9	38.6	491.8	37.8	300.4	21.1	51.2	51.2	2,420.1	Not available
มีงานประจำแต่ไม่ได้ทำงาน		1.8	-	0.9	-	0.1	1.1	0.3	1.3	-	-	-	8.4	With job not work
มี		0.3	-	-	-	-	-	-	0.1	-	-	-	0.4	Available
ไม่มี		1.5	-	0.9	-	0.1	1.1	0.3	1.2	-	-	-	8.0	Not available
1-9 ชั่วโมง		0.3	-	0.1	-	0.1	0.1	-	0.2	-	-	-	3.8	1-9 hours
มี		0.1	-	-	-	-	-	-	0.1	-	-	-	0.3	Available
ไม่มี		0.2	-	0.1	-	0.1	0.1	-	0.1	-	-	-	3.6	Not available
10-19 ชั่วโมง		3.5	-	0.6	-	-	0.6	-	0.6	-	-	-	9.1	10-19 hours
มี		-	-	0.2	-	-	-	-	-	-	-	-	0.5	Available
ไม่มี		3.5	-	0.3	-	-	0.6	-	0.6	-	-	-	8.6	Not available
20-29 ชั่วโมง		14.8	-	2.7	0.4	0.4	4.9	0.3	3.4	0.4	0.8	0.8	35.0	20-29 hours
มี		0.7	-	0.5	-	-	0.2	-	0.2	-	-	-	2.1	Available
ไม่มี		14.1	-	2.2	0.4	0.4	4.8	0.3	3.2	0.4	0.8	0.8	32.9	Not available
30-34 ชั่วโมง		18.5	0.1	5.4	-	1.1	6.9	-	7.0	-	0.0	0.0	46.1	30-34 hours
มี		-	-	0.1	-	-	-	-	-	-	-	-	0.1	Available
ไม่มี		18.5	0.1	5.3	-	1.1	6.9	-	7.0	-	-	-	46.0	Not available
35-39 ชั่วโมง		34.2	0.1	10.0	2.1	1.1	17.0	1.8	15.3	1.8	3.3	3.3	194.7	35-39 hours
มี		0.5	-	0.7	-	-	1.1	-	-	-	-	-	2.2	Available
ไม่มี		33.7	0.1	9.3	2.1	1.1	15.9	1.8	15.3	1.8	3.3	3.3	192.5	Not available
40-49 ชั่วโมง		83.7	1.5	501.5	2.4	3.9	246.0	26.7	142.9	18.0	43.0	43.0	1,367.1	40-49 hours
มี		0.1	-	0.8	-	0.2	0.7	-	0.6	-	-	-	2.7	Available
ไม่มี		83.6	1.5	500.6	2.4	3.7	245.3	26.7	142.3	18.0	43.0	43.0	1,364.4	Not available
50 ชั่วโมงขึ้นไป		22.2	1.4	276.7	-	0.4	217.2	8.6	131.6	0.9	3.2	3.2	765.2	50 hours and over
มี		-	-	-	-	-	-	-	0.8	-	-	-	1.2	Available
ไม่มี		22.2	1.4	276.7	-	0.4	217.2	8.6	130.8	0.9	3.2	3.2	764.1	Not available

หน่วยนับ : in Thousands

ตารางที่ 10 จำนวนผู้จ้างทำ จำนวนชั่วโมงทำงานต่อสัปดาห์ การมีเวลาเหลือพอและต้องการทำงานเพิ่มขึ้น เขต และเขตภาคกลาง ภาคกลาง (ต่อ)

TABLE 10 EMPLOYED PERSONS BY INDUSTRY, HOURS WORKED PER WEEK, AVAILABILITY FOR ADDITIONAL WORK, SEX AND AREA, CENTRAL REGION (Contd.)

หน่วยเป็นพัน : In Thousands

กิจกรรมการเงินและ การประกันภัย Financial intermediation	อุตสาหกรรม (ต่อ) Industry (Contd.)										กิจกรรมของ องค์กร Extra- territorial	ไม่ทราบ Unknown	HOURS WORKED, SEX AND AVAILABILITY FOR ADDITIONAL WORK
	กิจกรรม อสังหาริมทรัพย์ Real estate activities	กิจกรรมทางวิชาชีพ วิทย์และเทคโนโลยี Professional, scientific and technical activities	การบริหารสนับสนุน และป้องกันประเทศ Administrative and public defence	การบริหารราชการ ป้องกันประเทศ Public administration	การศึกษา Education	กิจกรรมด้านสุขภาพ งานสังคมสงเคราะห์ Health and social work	ศิลปะ ความบันเทิง และนันทนาการ Art, entertainment	บริการด้านอื่นๆ Other service	งานในครัวเรือน Activities of household	กิจกรรมของ องค์กร Extra- territorial			
อดทราบ (ชาย)	15.2	34.5	71.6	117.0	51.9	24.7	21.7	53.5	6.1	4.1	TOTAL (MALE)	Available	
มี	-	0.2	0.2	-	-	-	-	0.6	-	-	Available	Available	
ไม่มี	15.2	34.5	71.5	117.0	51.9	24.7	21.7	52.9	6.1	4.1	Not available	Not available	
มีงานประจำแต่ไม่ได้ทำงาน	-	-	-	0.1	1.0	-	0.1	0.1	-	-	With job not work	With job not work	
มี	-	-	-	-	-	-	-	-	-	-	Available	Available	
ไม่มี	-	-	-	0.1	1.0	-	0.1	0.1	-	-	Not available	Not available	
1-9 ชั่วโมง	-	-	-	-	0.8	-	0.2	-	-	-	1-9 hours	1-9 hours	
มี	-	-	-	-	-	-	-	-	-	-	Available	Available	
ไม่มี	-	-	-	-	0.8	-	0.2	-	-	-	Not available	Not available	
10-19 ชั่วโมง	0.9	-	-	0.1	0.5	-	1.2	0.2	-	-	10-19 hours	10-19 hours	
มี	-	-	-	-	-	-	-	-	-	-	Available	Available	
ไม่มี	0.9	-	-	0.1	0.5	-	1.2	0.2	-	-	Not available	Not available	
20-29 ชั่วโมง	2.1	0.4	0.2	0.7	1.8	0.1	0.7	1.6	0.3	-	20-29 hours	20-29 hours	
มี	-	-	-	-	-	-	-	-	-	-	Available	Available	
ไม่มี	2.1	0.4	0.2	0.7	1.8	0.1	0.7	1.6	0.3	-	Not available	Not available	
30-34 ชั่วโมง	0.6	0.7	0.6	0.1	1.3	-	1.0	2.3	-	-	30-34 hours	30-34 hours	
มี	-	-	-	-	-	-	-	-	-	-	Available	Available	
ไม่มี	0.6	0.7	0.6	0.1	1.3	-	1.0	2.3	-	-	Not available	Not available	
35-39 ชั่วโมง	0.3	4.0	1.0	54.3	17.4	3.9	1.1	1.2	-	-	35-39 hours	35-39 hours	
มี	-	-	-	-	-	-	-	-	-	-	Available	Available	
ไม่มี	0.3	4.0	1.0	54.3	17.4	3.9	1.1	1.2	-	-	Not available	Not available	
40-49 ชั่วโมง	8.3	24.5	31.0	53.4	28.4	16.9	9.7	28.4	3.4	3.6	40-49 hours	40-49 hours	
มี	-	-	-	-	-	-	-	0.6	-	-	Available	Available	
ไม่มี	8.3	24.5	31.0	53.4	28.4	16.9	9.7	27.8	3.4	3.6	Not available	Not available	
50 ชั่วโมงขึ้นไป	3.0	4.9	38.9	8.3	0.8	3.8	7.7	19.7	2.5	0.5	50 hours and over	50 hours and over	
มี	-	-	0.2	-	-	-	-	-	-	-	Available	Available	
ไม่มี	3.0	4.9	38.7	8.3	0.8	3.8	7.7	19.7	2.5	0.5	Not available	Not available	

ตารางที่ 10 จำนวนผู้จ้างทำ จำนวนชั่วโมงทำงานต่อสัปดาห์ ภูมิภาคกลาง (ต่อ)
 TABLE 10 EMPLOYED PERSONS BY INDUSTRY, HOURS WORKED PER WEEK, AVAILABILITY FOR ADDITIONAL WORK, SEX AND AREA, CENTRAL REGION (Contd.)

หน่วยเป็นพัน : In Thousands

จำนวนชั่วโมงทำงาน เพศ และ การมีเวลาเหลือ และต้องการทำงานเพิ่มขึ้น	อุตสาหกรรม (ต่อ) Industry (Contd.)											HOURS WORKED, SEX AND AVAILABILITY FOR ADDITIONAL WORK
	กิจกรรม อสังหาริมทรัพย์ Real estate activities	กิจกรรมทางวิชาชีพ วิทย์และเทคโนโลยี Professional, scientific and technical activities	การบริหารสนับสนุน และป้องกันประเทศ Administrative and support service activities	การบริหารราชการ ป้องกันประเทศ Public admin- istration defence	การศึกษา Education	กิจกรรมด้านสุขภาพ งานสังคมสงเคราะห์ Health and social work	ศิลปะ ความบันเทิง และนันทนาการ Art, entertainment	บริการด้านอื่นๆ Other service	งานในครัวเรือน ส่วนบุคคล Activities of household	กิจกรรมของ องค์กร Extra- territorial	ไม่ทราบ Unknown	
ยอดรวม (หญิง)	17.8	21.7	37.5	83.1	102.1	81.2	23.2	92.6	31.0	-	2.4	Available
มี	-	-	0.1	0.2	-	-	0.1	0.3	0.4	-	-	Available
ไม่มี	17.8	21.7	37.3	82.8	102.1	81.2	23.1	92.3	30.6	-	2.4	Not available
มีงานประจำแต่ไม่ได้ทำงาน	-	-	-	0.4	2.3	0.1	0.1	0.0	-	-	-	With job not work
มี	-	-	-	-	-	-	-	-	-	-	-	Available
ไม่มี	-	-	-	0.4	2.3	0.1	0.1	0.0	-	-	-	Not available
1-9 ชั่วโมง	-	1.2	-	-	1.2	-	0.1	0.1	0.5	-	-	1-9 hours
มี	-	-	-	-	-	-	0.1	-	-	-	-	Available
ไม่มี	-	1.2	-	-	1.2	-	-	0.1	0.5	-	-	Not available
10-19 ชั่วโมง	-	-	0.2	0.3	1.2	0.3	0.3	0.4	0.4	-	-	10-19 hours
มี	-	-	-	0.2	-	-	-	-	-	-	-	Available
ไม่มี	-	-	0.2	0.1	1.2	0.3	0.3	0.4	0.4	-	-	Not available
20-29 ชั่วโมง	2.1	-	0.1	0.1	2.7	0.1	0.3	0.6	0.7	-	-	20-29 hours
มี	-	-	0.1	-	-	-	-	-	0.4	-	-	Available
ไม่มี	2.1	-	-	0.1	2.7	0.1	0.3	0.6	0.4	-	-	Not available
30-34 ชั่วโมง	0.4	0.0	1.0	0.8	1.7	0.6	0.3	1.7	0.5	-	-	30-34 hours
มี	-	-	-	-	-	-	-	-	-	-	-	Available
ไม่มี	0.4	0.0	1.0	0.8	1.7	0.6	0.3	1.7	0.5	-	-	Not available
35-39 ชั่วโมง	0.8	2.1	0.6	42.0	37.8	13.5	0.8	5.4	2.2	-	-	35-39 hours
มี	-	-	-	-	-	-	-	-	-	-	-	Available
ไม่มี	0.8	2.1	0.6	42.0	37.8	13.5	0.8	5.4	2.2	-	-	Not available
40-49 ชั่วโมง	10.7	16.8	23.9	38.5	54.7	49.5	13.4	41.6	16.2	-	2.4	40-49 hours
มี	-	-	-	-	-	-	-	-	-	-	-	Available
ไม่มี	10.7	16.8	23.9	38.5	54.7	49.5	13.4	41.6	16.2	-	2.4	Not available
50 ชั่วโมงขึ้นไป	3.8	1.5	11.7	1.0	0.5	17.1	7.9	42.8	10.6	-	-	50 hours and over
มี	-	-	-	-	-	-	-	0.3	-	-	-	Available
ไม่มี	3.8	1.5	11.7	1.0	0.5	17.1	7.9	42.5	10.6	-	-	Not available

ตารางที่ 10 จำนวนผู้จ้างงาน จำนวนชั่วโมงทำงานต่อสัปดาห์ การมีเวลาเหลือและต้องการทำงานเพิ่มขึ้น พหุ และเขตการปกครอง ภาคกลาง (ต่อ)
 TABLE 10 EMPLOYED PERSONS BY INDUSTRY, HOURS WORKED PER WEEK, AVAILABILITY FOR ADDITIONAL WORK, SEX AND AREA, CENTRAL REGION (Contd.)

หน่วยเป็นพัน : In Thousands

จำนวนชั่วโมงทำงาน เพศ และ การมีเวลาเหลือ และต้องการทำงานเพิ่มขึ้น	อุตสาหกรรม Industry														กิจกรรมการเงินและ การประกันภัย Financial intermediation	HOURS WORKED, SEX AND AVAILABILITY FOR ADDITIONAL WORK TOTAL (MALE)
	รวม การป่าไม้ และการประมง Agriculture	การขุด เหมืองแร่ และหิน Mining	การผลิต Manufacturing	ไฟฟ้า ก๊าซ ไอน้ำระบบปรับอากาศ Electricity	การบำบัดน้ำ บ้านเรือนเสีย และประปา Water supply sewerage, waste	การก่อสร้าง Construction	การขนส่ง การขนส่ง การขมิ้นยานยนต์ Transport, storage and transport	การขนส่ง และ สถานที่เก็บสินค้า Transportation and storage	ที่พักแรมและ บริการด้านอาหาร Accommodation and food service	ข้อมูลข่าวสาร และการสื่อสาร Information and communication	ข้อมูลข่าวสาร และการสื่อสาร Information and communication	ที่พักแรมและ บริการด้านอาหาร Accommodation and food service	กิจกรรมการเงินและ การประกันภัย Financial intermediation	กิจกรรมการเงินและ การประกันภัย Financial intermediation		
3,372.3	1,078.1	3.6	836.6	13.7	14.1	327.0	426.7	174.7	103.5	12.9	103.5	25.4	25.4	25.4	25.4	
15.3	11.1	-	0.8	-	2.1	-	-	0.7	-	-	-	-	-	-	Available	
3,357.0	1,067.0	3.6	835.8	13.7	14.1	324.9	426.7	174.0	103.5	12.9	103.5	25.4	25.4	25.4	Not available	
15.5	9.4	-	0.6	-	0.6	0.6	2.0	1.3	-	0.3	-	-	-	-	With job not work	
1.4	1.1	-	-	-	0.2	-	-	-	-	-	-	-	-	-	Available	
14.2	8.3	-	0.6	-	0.5	2.0	2.0	1.3	-	0.3	-	-	-	-	Not available	
3.4	1.4	-	0.4	-	0.2	-	-	-	-	-	-	-	-	-	1-9 hours	
0.2	-	-	-	-	0.2	-	-	-	-	-	-	-	-	-	Available	
3.2	1.4	-	0.4	-	-	-	-	-	-	-	-	-	-	-	Not available	
23.7	16.5	-	0.7	-	0.6	3.0	3.0	0.7	-	-	-	-	-	-	10-19 hours	
0.7	0.5	-	-	-	-	-	-	-	-	-	-	-	-	-	Available	
23.0	16.0	-	0.7	-	0.6	3.0	3.0	0.7	-	-	-	-	-	-	Not available	
98.0	77.6	-	2.3	1.0	3.7	3.3	3.3	3.3	1.6	-	1.6	0.1	0.1	0.1	20-29 hours	
3.5	2.0	-	-	-	0.7	-	-	0.7	-	-	-	-	-	-	Available	
94.5	75.5	-	2.3	1.0	3.0	3.3	3.3	2.5	1.6	-	1.6	0.1	0.1	0.1	Not available	
96.8	62.3	-	5.0	-	8.4	7.7	7.7	2.6	1.6	2.1	1.6	-	-	-	30-34 hours	
2.8	2.4	-	0.4	-	-	-	-	-	-	-	-	-	-	-	Available	
94.0	59.9	-	4.7	-	8.4	7.7	7.7	2.6	1.6	2.1	1.6	-	-	-	Not available	
364.4	208.5	-	7.8	4.7	5.3	23.7	23.7	10.4	5.0	-	5.0	2.4	2.4	2.4	35-39 hours	
2.8	2.2	-	-	-	0.6	-	-	-	-	-	-	-	-	-	Available	
361.6	206.3	-	7.8	4.7	4.8	23.7	23.7	10.4	5.0	-	5.0	2.4	2.4	2.4	Not available	
1,758.5	463.0	2.8	505.7	7.8	9.3	229.0	219.8	79.1	41.6	7.9	41.6	19.7	19.7	19.7	40-49 hours	
3.7	2.9	-	-	-	0.5	-	-	-	-	-	-	-	-	-	Available	
1,754.8	460.2	2.8	505.7	7.8	9.3	228.6	219.8	79.1	41.6	7.9	41.6	19.7	19.7	19.7	Not available	
1,012.1	239.4	0.8	314.1	0.2	1.2	79.1	167.2	77.4	53.8	2.5	53.8	3.2	3.2	3.2	50 hours and over	
0.4	-	-	0.4	-	-	-	-	-	-	-	-	-	-	-	Available	
1,011.7	239.4	0.8	313.7	0.2	1.2	79.1	167.2	77.4	53.8	2.5	53.8	3.2	3.2	3.2	Not available	

ตารางที่ 10 จำนวนผู้จ้างทำ งาน จำนวนชั่วโมงทำงานต่อสัปดาห์ การมีเวลาเหลือและต้องการทำงานเพิ่มขึ้น พท และเขตการปกครอง ภาคกลาง (ต่อ)

TABLE 10 EMPLOYED PERSONS BY INDUSTRY, HOURS WORKED PER WEEK, AVAILABILITY FOR ADDITIONAL WORK, SEX AND AREA, CENTRAL REGION (Contd.)

หน่วยเป็นพัน : In Thousands

จำนวนชั่วโมงทำงาน เพศ และ การมีเวลาเหลือพอ และต้องการทำงานเพิ่มขึ้น	อุตสาหกรรม Industry										กิจกรรมการเงินและ การประกันภัย Financial intermediation	HOURS WORKED, SEX AND AVAILABILITY FOR ADDITIONAL WORK TOTAL (FEMALE)
	รวม การป่าไม้ และการประมง Agriculture	การขุด เหมืองแร่ และเหมืองหิน Mining	การผลิต Manufacturing	ไฟฟ้า ก๊าซ ไอน้ำระบบปรับอากาศ Electricity	การจัดหาน้ำ บ้านน้ำเสีย และประปา Water supply sewerage, waste	การก่อสร้าง Construction	การขนส่ง การขนส่ง การขายน้ำมัน Transport, storage	การขนส่ง และ สถานที่เก็บสินค้า Transportation and storage	ที่พักแรมและ บริการด้านอาหาร Accommodation and food service	ข้อมูลข่าวสาร และการสื่อสาร Information and communication		
ชาย (Male)	754.2	0.8	826.9	2.8	7.0	67.8	434.3	31.5	216.3	5.1	38.6	38.6
มี	6.0	-	0.9	-	-	0.2	-	-	0.3	-	-	Available
ไม่มี	748.1	0.8	826.0	2.8	7.0	67.6	434.3	31.5	215.9	5.1	38.6	Not available
มีงานประจำแต่ไม่ได้ทำงาน	4.9	-	2.4	-	0.4	0.4	0.9	-	1.8	-	-	With job not work
มี	0.3	-	-	-	-	-	-	-	0.2	-	-	Available
ไม่มี	4.5	-	2.4	-	0.4	0.4	0.9	-	1.6	-	-	Not available
1-9 ชั่วโมง	1.3	-	1.1	-	-	0.1	0.2	0.4	0.1	-	-	1-9 hours
มี	-	-	-	-	-	-	-	-	-	-	-	Available
ไม่มี	1.3	-	1.1	-	-	0.1	0.2	0.4	0.1	-	-	Not available
10-19 ชั่วโมง	15.4	-	0.2	-	-	0.5	2.2	-	1.0	-	0.2	10-19 hours
มี	0.7	-	0.1	-	-	-	-	-	-	-	-	Available
ไม่มี	14.7	-	0.1	-	-	0.5	2.2	-	1.0	-	0.2	Not available
20-29 ชั่วโมง	82.2	-	4.0	0.6	-	2.2	6.7	-	3.0	-	1.8	20-29 hours
มี	2.0	-	-	-	-	0.2	-	-	0.1	-	-	Available
ไม่มี	80.3	-	4.0	0.6	-	2.0	6.7	-	2.9	-	1.8	Not available
30-34 ชั่วโมง	51.0	-	7.0	-	0.6	1.6	15.8	0.3	6.5	-	0.1	30-34 hours
มี	1.2	-	-	-	-	-	-	-	-	-	-	Available
ไม่มี	49.8	-	7.0	-	0.6	1.6	15.8	0.3	6.5	-	0.1	Not available
35-39 ชั่วโมง	157.0	-	16.6	0.6	0.7	1.1	21.4	1.1	13.2	1.2	2.9	35-39 hours
มี	0.5	-	-	-	-	-	-	-	-	-	-	Available
ไม่มี	156.5	-	16.6	0.6	0.7	1.1	21.4	1.1	13.2	1.2	2.9	Not available
40-49 ชั่วโมง	300.1	0.5	515.7	1.2	4.5	46.6	194.8	24.5	94.1	3.0	31.9	40-49 hours
มี	1.2	-	0.8	-	-	-	-	-	-	-	-	Available
ไม่มี	298.9	0.5	514.9	1.2	4.5	46.6	194.8	24.5	94.1	3.0	31.9	Not available
50 ชั่วโมงขึ้นไป	142.3	0.3	280.0	0.4	0.8	15.3	192.4	5.1	96.5	0.9	1.6	50 hours and over
มี	0.1	-	-	-	-	-	-	-	-	-	-	Available
ไม่มี	142.2	0.3	280.0	0.4	0.8	15.3	192.4	5.1	96.5	0.9	1.6	Not available

ตารางที่ 10 จำนวนผู้มีงานทำ จำนวนชั่วโมงทำงานต่อสัปดาห์ การมีเวลาเหลือพอและต้องการทำงานเพิ่มขึ้น เขต และเขตการปกครอง ภาคกลาง (ต่อ)

TABLE 10 EMPLOYED PERSONS BY INDUSTRY, HOURS WORKED PER WEEK, AVAILABILITY FOR ADDITIONAL WORK, SEX AND AREA, CENTRAL REGION (Contd.)

หน่วยเป็นพัน : In Thousands

จำนวนชั่วโมงทำงาน เพศ และ การมีเวลาเหลือพอ และต้องการทำงานเพิ่มขึ้น	อุตสาหกรรม (ต่อ) Industry (Contd.)											กิจกรรมของ องค์กร Extra- territorial	Unknown	HOURS WORKED, SEX AND AVAILABILITY FOR ADDITIONAL WORK
	กิจกรรม อสังหาริมทรัพย์ Real estate activities	กิจกรรมทางวิชาชีพ วิทย์และเทคโนโลยี Professional/scientific technical activities	การบริหารสนับสนุน และป้องกันประเทศ Administrative and support service activities	การบริหารราชการ ป้องกันประเทศ Public admini- stration defence	การศึกษา Education	กิจกรรมด้านสุขภาพ งานสังคมสงเคราะห์ Health and social work	ศิลปะ ความบันเทิง และนันทนาการ Art, entertainment	บริการด้านอื่นๆ Other service	งานในครัวเรือน Activities of household	กิจกรรมของ องค์กร Extra- territorial	ไม่ทราบ			
สตรี	5.1	15.6	51.2	136.4	49.8	17.6	29.0	43.0	5.0	-	-	3.7	TOTAL (MALE)	
ไม่มี	-	0.1	0.1	-	-	-	0.4	-	-	-	-	-	Available	
มีงานประจำจับตัวไม่ได้ทำงาน	5.1	15.6	51.1	136.3	49.8	17.6	28.6	43.0	5.0	-	-	3.7	Not available	
สตรี	-	-	-	0.4	0.9	-	0.1	-	-	-	-	-	With job not work	
ไม่มี	-	-	-	-	-	-	0.1	-	-	-	-	-	Available	
1-9 ชั่วโมง	-	-	-	0.4	0.9	-	-	-	-	-	-	-	Not available	
มี	-	-	-	0.5	0.1	-	0.3	0.5	-	-	-	-	1-9 hours	
ไม่มี	-	-	-	-	-	-	-	-	-	-	-	-	Available	
10-19 ชั่วโมง	-	-	-	0.5	0.1	-	0.3	0.5	-	-	-	-	Not available	
มี	0.2	-	0.2	0.1	0.7	-	1.1	-	-	-	-	-	10-19 hours	
ไม่มี	-	-	-	0.1	-	-	-	-	-	-	-	-	Available	
20-29 ชั่วโมง	0.2	-	0.2	-	0.7	-	1.1	-	-	-	-	-	Not available	
มี	0.3	0.5	0.6	0.9	0.7	0.2	1.5	0.4	-	-	-	-	20-29 hours	
ไม่มี	-	-	-	-	-	-	-	-	-	-	-	-	Available	
30-34 ชั่วโมง	0.2	0.5	0.6	0.9	0.7	0.2	1.5	0.4	-	-	-	-	Not available	
มี	-	-	-	0.1	2.2	-	2.0	1.8	-	-	-	-	30-34 hours	
ไม่มี	0.2	-	-	-	-	-	-	-	-	-	-	-	Available	
35-39 ชั่วโมง	0.5	4.1	1.8	62.0	19.3	2.2	2.2	1.6	0.1	-	-	-	Not available	
มี	-	-	-	-	-	-	-	-	-	-	-	-	35-39 hours	
ไม่มี	0.5	4.1	1.8	62.0	19.3	2.2	2.2	1.6	0.1	-	-	-	Available	
40-49 ชั่วโมง	2.5	9.6	20.9	52.0	24.8	13.3	13.3	29.7	3.0	-	-	3.7	Not available	
มี	-	-	0.1	-	-	-	0.3	-	-	-	-	-	40-49 hours	
ไม่มี	2.5	9.6	20.8	52.0	24.8	13.3	13.0	29.7	3.0	-	-	3.7	Not available	
50 ชั่วโมงขึ้นไป	1.3	1.4	27.6	20.4	1.2	1.9	8.5	9.1	1.9	-	-	-	50 hours and over	
มี	-	-	-	-	-	-	-	-	-	-	-	-	Available	
ไม่มี	1.3	1.4	27.6	20.4	1.2	1.9	8.5	9.1	1.9	-	-	-	Not available	

ตารางที่ 10 จำนวนผู้มีงานทำ จำแนกตามอุตสาหกรรม จำนวนชั่วโมงทำงานต่อสัปดาห์ การมีเวลาเหลือพอและต้องการทำงานเพิ่มขึ้น เขต และเขตการปกครอง ภาคกลาง (ต่อ)

TABLE 10 EMPLOYED PERSONS BY INDUSTRY, HOURS WORKED PER WEEK, AVAILABILITY FOR ADDITIONAL WORK, SEX AND AREA, CENTRAL REGION (Contd.)

หน่วยเป็นพัน : In Thousands

ไตรมาสที่ 2/2557 : Quarter 2/2014

จำนวนชั่วโมงทำงาน เพศ และ การมีเวลาเหลือพอ และต้องการทำงานเพิ่มขึ้น	อุตสาหกรรม (ต่อ) Industry (Contd.)										กิจกรรมของ องการ Extra- territorial	ไม่ทราบ Unknown	HOURS WORKED, SEX AND AVAILABILITY FOR ADDITIONAL WORK
	กิจกรรม อสังหาริมทรัพย์ Real estate activities	กิจกรรมทางวิชาชีพ วิทย์และเทคโนโลยี Professional/scientific technical activities	การบริหารสนับสนุน และป้องกันประเทศ Administrative and support service activities	การบริหารราชการ ท้องถิ่น Public admini- stration	การศึกษา Education	กิจกรรมด้านสุขภาพ งานสังคมสงเคราะห์ Health and social work	ศิลปะ ความบันเทิง และนันทนาการ Art, entertainment	บริการด้านอื่นๆ Other service	งานในครัวเรือน Activities of household	กิจกรรมของ องการ Extra- territorial			
ยอดรวม (หญิง)	9.0	13.1	28.2	77.9	113.5	73.4	30.3	60.0	13.1	1.8		TOTAL (FEMALE)	
มี	-	-	-	-	-	0.1	-	-	-	-	-	Available	
ไม่มี	9.0	13.1	28.2	77.9	113.5	73.3	30.3	60.0	13.1	1.8	-	Not available	
มีงานประจำจับตัวไม่ได้ทำงาน	-	-	-	-	2.8	0.3	-	-	-	-	-	With job not work	
มี	-	-	-	-	-	-	-	-	-	-	-	Available	
ไม่มี	-	-	-	-	2.8	0.3	-	-	-	-	-	Not available	
1-9 ชั่วโมง	-	-	-	0.7	2.1	0.1	-	0.2	-	-	-	1-9 hours	
มี	-	-	-	-	-	-	-	-	-	-	-	Available	
ไม่มี	-	-	-	0.7	2.1	0.1	-	0.2	-	-	-	Not available	
10-19 ชั่วโมง	-	-	1.2	0.2	1.0	0.1	0.3	0.1	0.1	-	-	10-19 hours	
มี	-	-	-	-	-	-	-	-	-	-	-	Available	
ไม่มี	-	-	1.2	0.2	1.0	0.1	0.3	0.1	0.1	-	-	Not available	
20-29 ชั่วโมง	1.0	-	0.9	0.7	8.7	1.4	2.0	1.7	0.7	-	-	20-29 hours	
มี	-	-	-	-	-	0.1	-	-	-	-	-	Available	
ไม่มี	1.0	-	0.9	0.7	8.7	1.3	2.0	1.7	0.7	-	-	Not available	
30-34 ชั่วโมง	0.3	1.4	-	0.2	2.1	1.1	1.0	1.9	0.6	-	-	30-34 hours	
มี	-	-	-	-	-	-	-	-	-	-	-	Available	
ไม่มี	0.3	1.4	-	0.2	2.1	1.1	1.0	1.9	0.6	-	-	Not available	
35-39 ชั่วโมง	0.9	1.0	2.2	41.7	40.7	14.0	5.6	1.2	1.5	-	-	35-39 hours	
มี	-	-	-	-	-	-	-	-	-	-	-	Available	
ไม่มี	0.9	1.0	2.2	41.7	40.7	14.0	5.6	1.2	1.5	-	-	Not available	
40-49 ชั่วโมง	6.4	9.6	13.0	29.5	55.6	43.8	15.8	34.3	5.8	-	1.8	40-49 hours	
มี	-	-	-	-	-	-	-	-	-	-	-	Available	
ไม่มี	6.4	9.6	13.0	29.5	55.6	43.8	15.8	34.3	5.8	-	1.8	Not available	
50 ชั่วโมงขึ้นไป	0.5	1.1	11.0	5.0	0.6	12.6	5.7	20.6	4.4	-	-	50 hours and over	
มี	-	-	-	-	-	-	-	-	-	-	-	Available	
ไม่มี	0.5	1.1	11.0	5.0	0.6	12.6	5.7	20.6	4.4	-	-	Not available	

ตารางที่ 11 จำนวนผู้จ้างทำ จำแนกตามสถานภาพการทำงาน จำนวนชั่วโมงทำงานต่อสัปดาห์ การมีเวลาเหลือพอและต้องการทำงานเพิ่มขึ้น ภาคกลาง

TABLE 11 EMPLOYED PERSONS BY WORK STATUS, HOURS WORKED PER WEEK, AVAILABILITY FOR ADDITIONAL WORK , CENTRAL REGION

ไตรมาสที่ 2/2557 : Quarter 2/2014

หน่วยเป็นพัน : In Thousands

จำนวนชั่วโมงทำงาน และ การมีเวลาเหลือพอ และต้องการทำงานเพิ่มขึ้น	สถานภาพการทำงาน Work Status										รวม	HOURS WORKED, AND AVAILABILITY FOR ADDITIONAL WORK
	นายจ้าง Employer	ลูกจ้างรัฐบาล Government Employee	ลูกจ้างเอกชน Private Employee	Own Account Worker	ช่วยธุรกิจ ครอบครัว Unpaid Family Worker	การรวมกลุ่ม Producers' Cooperatives	TOTAL					
ยอดรวม	339.0	982.3	5,808.0	2,797.0	1,474.7	5.4	11,406.4	5.4	1,474.7	5.4	5.4	TOTAL
มี	0.5	0.8	19.9	14.0	6.6	-	41.8	-	6.6	-	-	Available
ไม่มี	338.5	981.5	5,788.0	2,783.0	1,468.1	5.4	11,364.6	5.4	1,468.1	5.4	5.4	Not available
มีงานประจำแต่ไม่ได้ทำงาน	0.5	8.1	11.9	26.4	-	-	47.0	-	-	-	-	With job not work
มี	0.1	-	0.8	2.3	-	-	3.2	-	-	-	-	Available
ไม่มี	0.4	8.1	11.1	24.1	-	-	43.8	-	-	-	-	Not available
1-9 ชั่วโมง	0.3	4.9	3.1	5.6	1.5	-	15.4	-	1.5	-	-	1-9 hours
มี	-	-	0.6	-	-	-	0.6	-	-	-	-	Available
ไม่มี	0.3	4.9	2.4	5.6	1.5	-	14.7	-	1.5	-	-	Not available
10-19 ชั่วโมง	3.3	3.6	13.0	29.3	17.2	-	66.4	-	17.2	-	-	10-19 hours
มี	-	0.3	1.2	1.6	0.2	-	3.3	-	0.2	-	-	Available
ไม่มี	3.3	3.3	11.8	27.7	17.0	-	63.1	-	17.0	-	-	Not available
20-29 ชั่วโมง	7.5	20.9	52.9	121.3	90.3	0.1	292.9	-	90.3	0.1	0.1	20-29 hours
มี	-	0.1	4.3	1.3	2.7	-	8.4	-	2.7	-	-	Available
ไม่มี	7.5	20.8	48.6	119.9	87.7	0.1	284.6	-	87.7	0.1	0.1	Not available
30-34 ชั่วโมง	12.0	9.0	66.6	117.7	77.1	1.5	283.9	-	77.1	1.5	1.5	30-34 hours
มี	0.4	-	2.5	0.5	1.5	-	4.8	-	1.5	-	-	Available
ไม่มี	11.6	9.0	64.2	117.3	75.6	1.5	279.1	-	75.6	1.5	1.5	Not available
35-39 ชั่วโมง	15.4	390.2	118.5	310.9	230.9	0.7	1,066.6	-	230.9	0.7	0.7	35-39 hours
มี	-	-	3.7	0.7	1.7	-	6.1	-	1.7	-	-	Available
ไม่มี	15.4	390.2	114.8	310.2	229.2	0.7	1,060.5	-	229.2	0.7	0.7	Not available
40-49 ชั่วโมง	187.7	469.9	3,848.0	1,063.1	550.7	2.0	6,121.3	-	550.7	2.0	2.0	40-49 hours
มี	-	0.4	5.8	6.4	0.6	-	13.1	-	0.6	-	-	Available
ไม่มี	187.7	469.5	3,842.2	1,056.7	550.2	2.0	6,108.1	-	550.2	2.0	2.0	Not available
50 ชั่วโมงขึ้นไป	112.3	75.7	1,694.1	1,122.8	507.0	1.2	3,513.0	-	507.0	1.2	1.2	50 hours and over
มี	-	-	1.1	1.3	-	-	2.3	-	-	-	-	Available
ไม่มี	112.3	75.7	1,693.0	1,121.5	507.0	1.2	3,510.7	-	507.0	1.2	1.2	Not available

ตารางที่ 11 จำนวนผู้จ้างทำ งานตามสถานภาพการทำงาน จำนวนชั่วโมงทำงานต่อสัปดาห์ การมีเวลาเหลือและต้องการทำงานเพิ่มขึ้น และเพศ ภาคกลาง
 TABLE 11 EMPLOYED PERSONS BY WORK STATUS, HOURS WORKED PER WEEK, AVAILABILITY FOR ADDITIONAL WORK AND SEX, CENTRAL REGION

จำนวนชั่วโมงทำงาน เพศ และ การมีเวลาเหลือ และต้องการทำงานเพิ่มขึ้น	สถานภาพการทำงาน Work Status						รวม	HOURS WORKED, SEX AND AVAILABILITY FOR ADDITIONAL WORK
	นายจ้าง Employer	ลูกจ้างรัฐบาล Government Employee	ลูกจ้างเอกชน Private Employee	ทำงานส่วนตัว Own Account Worker	ช่วยธุรกิจ ครอบครัว Unpaid Family Worker	การรวมกลุ่ม Members of Producers' Cooperatives		
ชาย	6,171.6	486.6	3,200.7	1,605.5	614.4	2.2	TOTAL (MALE)	
มี	24.9	0.3	11.2	8.5	4.5	-	Available	
ไม่มี	6,146.7	486.3	3,189.5	1,597.1	609.9	2.2	Not available	
มีงานประจำแต่ไม่ได้ทำงาน	24.9	2.3	6.1	16.2	-	-	With job not work Available	
มี	2.3	0.1	0.4	1.8	-	-	Not available	
1-9 ชั่วโมง	22.6	2.3	5.7	14.5	-	-	1-9 hours	
มี	5.3	1.2	1.2	2.3	0.4	-	Available	
ไม่มี	0.4	-	0.4	-	-	-	Not available	
10-19 ชั่วโมง	5.0	1.2	0.9	1.2	0.4	-	10-19 hours	
มี	34.9	1.3	7.7	17.6	6.2	-	Available	
ไม่มี	2.0	0.1	1.1	0.8	-	-	Not available	
20-29 ชั่วโมง	32.9	1.2	6.6	16.7	6.2	-	20-29 hours	
มี	140.4	7.5	22.4	71.5	32.6	-	Available	
ไม่มี	4.0	-	2.2	0.2	1.5	-	Not available	
30-34 ชั่วโมง	136.4	7.5	20.1	71.2	31.1	-	30-34 hours	
มี	146.3	5.1	38.5	65.7	28.0	1.4	Available	
ไม่มี	3.4	0.4	1.6	-	1.5	-	Not available	
35-39 ชั่วโมง	142.8	5.1	36.9	65.7	26.6	1.4	35-39 hours	
มี	547.3	191.3	57.2	191.3	97.4	0.1	Available	
ไม่มี	543.9	191.3	55.9	190.7	95.8	0.1	Not available	
40-49 ชั่วโมง	3,321.7	235.3	2,073.1	628.7	232.5	0.7	40-49 hours	
มี	8.4	0.2	3.4	4.8	-	-	Available	
ไม่มี	3,313.3	235.1	2,069.8	623.9	232.5	0.7	Not available	
50 ชั่วโมงขึ้นไป	1,950.9	42.5	994.4	612.4	217.4	-	50 hours and over	
มี	1.1	-	0.8	0.3	-	-	Available	
ไม่มี	1,949.8	42.5	993.6	612.1	217.4	-	Not available	
หญิง	5,234.8	495.7	2,607.3	1,191.5	860.3	3.2	TOTAL (FEMALE)	
มี	16.9	0.5	8.8	5.6	2.1	-	Available	
ไม่มี	5,217.9	495.2	2,598.5	1,186.0	858.3	3.2	Not available	
มีงานประจำแต่ไม่ได้ทำงาน	22.1	5.8	5.8	10.1	-	-	With job not work Available	
มี	0.9	-	0.3	0.5	-	-	Not available	
1-9 ชั่วโมง	21.2	5.8	5.4	9.6	-	-	1-9 hours	
มี	10.0	3.7	1.8	3.3	1.1	-	Available	
ไม่มี	0.3	-	0.3	-	-	-	Not available	
10-19 ชั่วโมง	9.8	3.7	1.5	3.3	1.1	-	10-19 hours	
มี	31.5	2.2	5.3	11.7	11.0	-	Available	
ไม่มี	1.3	0.2	0.1	0.7	0.2	-	Not available	
20-29 ชั่วโมง	30.2	2.0	5.2	11.0	10.8	-	20-29 hours	
มี	152.5	13.5	30.5	49.8	57.7	0.1	Available	
ไม่มี	4.4	0.1	2.1	1.1	1.2	-	Not available	
30-34 ชั่วโมง	148.1	13.4	28.4	48.7	56.5	0.1	30-34 hours	
มี	137.6	3.8	28.2	52.1	49.1	0.1	Available	
ไม่มี	1.4	-	0.9	0.5	-	-	Not available	
35-39 ชั่วโมง	136.3	3.8	27.3	51.6	49.1	0.1	35-39 hours	
มี	519.3	198.9	61.3	119.6	133.5	0.6	Available	
ไม่มี	2.7	-	2.4	0.2	0.1	-	Not available	
40-49 ชั่วโมง	516.6	198.9	58.9	119.5	133.4	0.6	40-49 hours	
มี	2,799.6	234.6	1,774.8	434.4	318.3	1.3	Available	
ไม่มี	4.8	0.2	2.4	1.6	0.6	-	Not available	
50 ชั่วโมงขึ้นไป	2,794.8	234.4	1,772.4	432.9	317.7	1.3	50 hours and over	
มี	1,562.2	33.3	699.7	510.4	289.7	1.2	Available	
ไม่มี	1.2	-	0.3	1.0	-	-	Not available	
รวม	1,560.9	33.3	699.4	509.4	289.7	1.2	TOTAL	

ไตรมาสที่ 2/2557 : Quarter 2/2014

หน่วยเป็นพัน : in Thousands

ตารางที่ 11 จำนวนผู้มีงานทำ จำนวนตามสถานภาพการทำงาน จำนวนชั่วโมงทำงานต่อสัปดาห์ การมีเวลาเหลือพอและต้องการทำงานเพิ่มขึ้น เขต และเขตการปกครอง ภาคกลาง (ต่อ)
 TABLE 11 EMPLOYED PERSONS BY WORK STATUS, HOURS WORKED PER WEEK, AVAILABILITY FOR ADDITIONAL WORK, SEX AND AREA, CENTRAL REGION (Contd.)

ไตรมาสที่ 2/2557 : Quarter 2/2014

ในเขตเทศบาล MUNICIPAL AREA

หน่วยเป็นพัน : In Thousands

จำนวนชั่วโมงทำงาน เพศ และ การมีเวลาเหลือพอ และต้องการทำงานเพิ่มขึ้น	รวม Total	สถานภาพการทำงาน Work Status						ช่วยธุรกิจ ครอบครัว Unpaid Family Worker	การรวมกลุ่ม Producers' Cooperatives	HOURS WORKED, SEX AND AVAILABILITY FOR ADDITIONAL WORK
		นายจ้าง Employer	ลูกจ้างรัฐบาล Government Employee	ลูกจ้างเอกชน Private Employee	Own Account Worker	ทำงานส่วนตัว Own Account Worker	Members of Producers' Cooperatives			
ยอดรวม (ชาย)	2,799.3	121.6	243.9	1,583.5	626.1	223.5	0.8	TOTAL (MALE)		
มี	9.6	-	0.2	4.7	4.3	0.4	-	Available		
ไม่มี	2,789.7	121.6	243.7	1,578.8	621.8	223.0	0.8	Not available		
มีงานประจำแต่ไม่ได้ทำงาน	9.3	-	1.1	2.0	6.3	-	-	With job not work		
มี	0.9	-	-	0.1	0.8	-	-	Available		
ไม่มี	8.4	-	1.1	1.9	5.4	-	-	Not available		
1-9 ชั่วโมง	1.9	0.2	0.6	0.7	0.3	-	-	1-9 hours		
มี	0.2	-	-	0.2	-	-	-	Available		
ไม่มี	1.8	0.2	0.6	0.6	0.3	-	-	Not available		
10-19 ชั่วโมง	11.2	0.1	0.6	4.1	4.5	1.8	-	10-19 hours		
มี	1.4	-	-	1.1	0.3	-	-	Available		
ไม่มี	9.9	0.1	0.6	3.1	4.3	1.8	-	Not available		
20-29 ชั่วโมง	42.4	4.2	4.2	7.1	20.7	6.2	-	20-29 hours		
มี	0.5	-	-	0.3	0.2	-	-	Available		
ไม่มี	41.9	4.2	4.2	6.8	20.5	6.2	-	Not available		
30-34 ชั่วโมง	49.5	3.6	2.2	14.4	18.5	10.8	-	30-34 hours		
มี	0.7	-	-	0.4	-	0.2	-	Available		
ไม่มี	48.8	3.6	2.2	14.0	18.5	10.6	-	Not available		
35-39 ชั่วโมง	182.9	3.3	94.0	18.1	48.3	19.1	0.1	35-39 hours		
มี	0.7	-	-	0.4	-	0.2	-	Available		
ไม่มี	182.3	3.3	94.0	17.7	48.3	18.9	0.1	Not available		
40-49 ชั่วโมง	1,563.2	69.7	125.2	1,031.6	247.0	89.1	0.7	40-49 hours		
มี	4.6	-	0.2	1.7	2.7	-	-	Available		
ไม่มี	1,558.6	69.7	125.0	1,029.9	244.3	89.1	0.7	Not available		
50 ชั่วโมงขึ้นไป	938.8	40.4	16.1	505.4	280.6	96.4	-	50 hours and over		
มี	0.7	-	-	0.4	0.3	-	-	Available		
ไม่มี	938.1	40.4	16.1	505.0	280.3	96.4	-	Not available		

ตารางที่ 11 จำนวนผู้มีงานทำ จำแนกตามสถานภาพการทำงาน จำนวนชั่วโมงทำงานต่อสัปดาห์ การมีเวลาเหลือพอและต้องการทำงานเพิ่มขึ้น เขต และเขตการปกครอง ภาคกลาง (ต่อ)
 TABLE 11 EMPLOYED PERSONS BY WORK STATUS, HOURS WORKED PER WEEK, AVAILABILITY FOR ADDITIONAL WORK, SEX AND AREA, CENTRAL REGION (Contd.)

ไตรมาสที่ 2/2557 : Quarter 2/2014

ในเขตเทศบาล MUNICIPAL AREA

หน่วยเป็นพัน : In Thousands

จำนวนชั่วโมงทำงาน เพศ และ การมีเวลาเหลือพอ และต้องการทำงานเพิ่มขึ้น	รวม Total	สถานภาพการทำงาน Work Status						ช่วยธุรกิจ ครอบครัว Unpaid Family Worker	การรวมกลุ่ม Producers' Cooperatives	HOURS WORKED, SEX AND AVAILABILITY FOR ADDITIONAL WORK
		นายจ้าง Employer	ลูกจ้างรัฐบาล Government Employee	ลูกจ้างเอกชน Private Employee	Own Account Worker	ทำงานส่วนตัว Own Account Worker	Members of Producers' Cooperatives			
ยอดรวม (หญิง)	2,429.5	38.5	254.8	1,296.2	521.0	316.6	2.3	TOTAL (FEMALE)		
มี	9.4	-	0.4	5.7	2.7	0.5	-	Available		
ไม่มี	2,420.1	38.5	254.4	1,290.5	518.3	316.1	2.3	Not available		
มีงานประจำแต่ไม่ได้ทำงาน	8.4	0.1	2.3	2.6	3.4	-	-	With job not work		
มี	0.4	-	-	0.1	0.2	-	-	Available		
ไม่มี	8.0	0.1	2.3	2.4	3.2	-	-	Not available		
1-9 ชั่วโมง	3.8	0.1	1.0	1.1	1.6	0.0	-	1-9 hours		
มี	0.3	-	-	0.3	-	-	-	Available		
ไม่มี	3.6	0.1	1.0	0.9	1.6	0.0	-	Not available		
10-19 ชั่วโมง	9.1	0.1	1.5	2.2	3.5	1.8	-	10-19 hours		
มี	0.5	-	0.2	-	0.2	-	-	Available		
ไม่มี	8.6	0.1	1.3	2.2	3.3	1.8	-	Not available		
20-29 ชั่วโมง	35.0	-	3.5	5.4	14.4	11.7	0.1	20-29 hours		
มี	2.1	-	-	1.2	0.5	0.4	-	Available		
ไม่มี	32.9	-	3.5	4.2	13.9	11.3	0.1	Not available		
30-34 ชั่วโมง	46.1	1.8	1.5	9.1	15.4	18.3	0.1	30-34 hours		
มี	0.1	-	-	-	0.1	-	-	Available		
ไม่มี	46.0	1.8	1.5	9.1	15.2	18.3	0.1	Not available		
35-39 ชั่วโมง	194.7	1.1	103.4	23.7	36.6	29.7	0.3	35-39 hours		
มี	2.2	-	-	2.0	0.2	-	-	Available		
ไม่มี	192.5	1.1	103.4	21.7	36.4	29.7	0.3	Not available		
40-49 ชั่วโมง	1,367.1	20.9	124.2	912.1	195.2	113.8	0.9	40-49 hours		
มี	2.7	-	0.2	2.0	0.5	0.1	-	Available		
ไม่มี	1,364.4	20.9	124.0	910.1	194.8	113.7	0.9	Not available		
50 ชั่วโมงขึ้นไป	765.2	14.5	17.5	340.2	250.8	141.3	0.9	50 hours and over		
มี	1.2	-	-	0.2	1.0	-	-	Available		
ไม่มี	764.1	14.5	17.5	340.0	249.9	141.3	0.9	Not available		

ตารางที่ 11 จำนวนผู้ปฏิบัติงานทำ จำแนกตามสถานภาพการทำงาน จำนวนชั่วโมงทำงานต่อสัปดาห์ การมีเวลาเหลือพอและต้องการทำงานเพิ่มขึ้น เพศ และเขตการปกครอง ภาคกลาง (ต่อ)

TABLE 11 EMPLOYED PERSONS BY WORK STATUS, HOURS WORKED PER WEEK, AVAILABILITY FOR ADDITIONAL WORK, SEX AND AREA, CENTRAL REGION (Contd.)

ไตรมาสที่ 2/2557 : Quarter 2/2014

นอกเขตเทศบาล NON-MUNICIPAL AREA

หน่วยเป็นพัน : In Thousands

จำนวนชั่วโมงทำงาน เพศ และ การมีเวลาเหลือพอ และต้องการทำงานเพิ่มขึ้น	สถานภาพการทำงาน Work Status										รวม	HOURS WORKED, SEX AND AVAILABILITY FOR ADDITIONAL WORK
	นายจ้าง Employer	ลูกจ้างรัฐบาล Government Employee	ลูกจ้างเอกชน Private Employee	Own Account Worker	unpaid Family Worker	การรวมกลุ่ม Members of Producers' Cooperatives	TOTAL (MALE)					
ยอดรวม (ชาย)	3,372.3	242.7	1,617.2	979.5	390.9	1.4	1.4	Available				
มี	15.3	0.1	6.5	4.2	4.1	-	-	Available				
ไม่มี	3,357.0	242.5	1,610.7	975.3	386.9	1.4	1.4	Not available				
มีงานประจำแต่ไม่ได้ทำงาน	15.5	1.3	4.2	10.0	-	-	-	With job not work				
มี	1.4	-	0.3	0.9	-	-	-	Available				
ไม่มี	14.2	1.3	3.8	9.1	-	-	-	Not available				
1-9 ชั่วโมง	3.4	0.6	0.5	2.0	0.4	-	-	1-9 hours				
มี	0.2	-	0.2	-	-	-	-	Available				
ไม่มี	3.2	0.6	0.3	2.0	0.4	-	-	Not available				
10-19 ชั่วโมง	23.7	0.8	3.6	13.0	4.4	-	-	10-19 hours				
มี	0.7	0.1	-	0.5	-	-	-	Available				
ไม่มี	23.0	0.7	3.6	12.5	4.4	-	-	Not available				
20-29 ชั่วโมง	98.0	3.2	15.3	50.8	26.4	-	-	20-29 hours				
มี	3.5	-	1.9	0.1	1.5	-	-	Available				
ไม่มี	94.5	3.2	13.3	50.7	24.9	-	-	Not available				
30-34 ชั่วโมง	96.8	2.9	24.1	47.2	17.2	1.4	1.4	30-34 hours				
มี	2.8	-	1.2	-	1.2	-	-	Available				
ไม่มี	94.0	2.9	22.9	47.2	16.0	1.4	1.4	Not available				
35-39 ชั่วโมง	364.4	97.4	39.1	143.0	78.2	-	-	35-39 hours				
มี	2.8	-	0.9	0.5	1.4	-	-	Available				
ไม่มี	361.6	97.4	38.2	142.5	76.9	-	-	Not available				
40-49 ชั่วโมง	1,758.5	110.1	1,041.5	381.7	143.4	-	-	40-49 hours				
มี	3.7	-	1.6	2.1	-	-	-	Available				
ไม่มี	1,754.8	110.1	1,039.9	379.6	143.4	-	-	Not available				
50 ชั่วโมงขึ้นไป	1,012.1	26.4	489.1	331.8	121.0	-	-	50 hours and over				
มี	0.4	-	0.4	-	-	-	-	Available				
ไม่มี	1,011.7	26.4	488.7	331.8	121.0	-	-	Not available				

ตารางที่ 11 จำนวนผู้ปฏิบัติงานทำ จำนวนสถานภาพการทำงาน จำนวนชั่วโมงทำงานต่อสัปดาห์ การมีเวลาเหลือพอและต้องการทำงานเพิ่มขึ้น เพศ และเขตการปกครองภาคกลาง (ต่อ)

TABLE 11 EMPLOYED PERSONS BY WORK STATUS, HOURS WORKED PER WEEK, AVAILABILITY FOR ADDITIONAL WORK, SEX AND AREA, CENTRAL REGION (Contd.)

ไตรมาสที่ 2/2557 : Quarter 2/2014

นอกเขตเทศบาล NON-MUNICIPAL AREA

หน่วยเป็นพัน : In Thousands

จำนวนชั่วโมงทำงาน เพศ และ การมีเวลาเหลือพอ และต้องการทำงานเพิ่มขึ้น	สถานภาพการทำงาน Work Status										รวม	Hours Worked, SEX AND AVAILABILITY FOR ADDITIONAL WORK
	นายจ้าง Employer	ลูกจ้างรัฐบาล Government Employee	ลูกจ้างเอกชน Private Employee	Own Account Worker	ชวยธุรกิจ ครอบครัว Unpaid Family Worker	การรวมกลุ่ม Members of Producers' Cooperatives	TOTAL (FEMALE)					
ยอดรวม (หญิง)	2,805.3	240.9	1,311.1	670.5	543.7	0.9	0.9	Available				
มี	7.5	0.1	3.1	2.8	1.5	-	-	Available				
ไม่มี	2,797.8	240.8	1,308.1	667.7	542.2	0.9	0.9	Not available				
มีงานประจำแต่ไม่ได้ทำงาน	13.8	3.5	3.2	6.7	-	-	-	With job not work				
มี	0.5	-	0.2	0.3	-	-	-	Available				
ไม่มี	13.2	3.5	3.0	6.4	-	-	-	Not available				
1-9 ชั่วโมง	6.2	2.8	0.7	1.7	1.0	-	-	1-9 hours				
มี	-	-	-	-	-	-	-	Available				
ไม่มี	6.2	2.8	0.7	1.7	1.0	-	-	Not available				
10-19 ชั่วโมง	22.4	0.8	3.2	8.2	9.2	-	-	10-19 hours				
มี	0.8	-	0.1	0.5	0.2	-	-	Available				
ไม่มี	21.6	0.8	3.1	7.7	9.0	-	-	Not available				
20-29 ชั่วโมง	117.5	10.0	25.2	35.4	46.0	-	-	20-29 hours				
มี	2.3	0.1	0.9	0.6	0.8	-	-	Available				
ไม่มี	115.2	9.9	24.2	34.8	45.3	-	-	Not available				
30-34 ชั่วโมง	91.5	2.4	19.1	36.7	30.8	-	-	30-34 hours				
มี	1.2	-	0.9	0.3	-	-	-	Available				
ไม่มี	90.3	2.4	18.2	36.4	30.8	-	-	Not available				
35-39 ชั่วโมง	324.5	4.3	37.6	83.0	103.9	0.3	0.3	35-39 hours				
มี	0.5	-	0.4	-	0.1	-	-	Available				
ไม่มี	324.0	4.3	37.2	83.0	103.8	0.3	0.3	Not available				
40-49 ชั่วโมง	1,432.4	15.3	862.7	239.2	204.5	0.4	0.4	40-49 hours				
มี	2.0	-	0.5	1.1	0.4	-	-	Available				
ไม่มี	1,430.4	15.3	862.3	238.1	204.1	0.4	0.4	Not available				
50 ชั่วโมงขึ้นไป	796.9	15.7	359.5	259.5	148.4	0.3	0.3	50 hours and over				
มี	0.1	-	0.1	-	-	-	-	Available				
ไม่มี	796.9	15.7	359.4	259.5	148.4	0.3	0.3	Not available				

ตารางที่ 12 จำนวนผู้มีงานทำ จำแนกตามกลุ่มอายุ จำนวนชั่วโมงทำงานต่อสัปดาห์ การมีเวลาเหลือพอและต้องการทำงานเพิ่มขึ้น ภาคกลาง

TABLE 12 EMPLOYED PERSONS BY AGE GROUP, HOURS WORKED PER WEEK, AVAILABILITY FOR ADDITIONAL WORK, CENTRAL REGION

ไตรมาสที่ 2/2557 : Quarter 2/2014

หน่วยเป็นพัน : In Thousands

จำนวนชั่วโมงทำงาน และ การมีเวลาเหลือพอ และต้องการทำงานเพิ่มขึ้น	รวม	กลุ่มอายุ							HOURS WORKED, AND AVAILABILITY FOR ADDITIONAL WORK	
		15-19	20-24	25-29	30-34	35-39	40-49	50-59		>= 60
ยอดรวม	11,406.4	243.1	969.4	1,448.1	1,564.3	1,567.8	2,833.2	1,914.1	866.4	TOTAL
มี	41.8	2.2	3.6	4.0	4.7	5.0	11.7	5.8	4.9	Available
ไม่มี	11,364.6	241.0	965.8	1,444.1	1,559.6	1,562.8	2,821.5	1,908.3	861.5	Not available
มีงานประจำแต่ไม่ได้ทำงาน	47.0	0.2	3.5	2.5	3.9	3.8	9.4	13.4	10.4	With job not work
มี	3.2	-	-	-	0.1	0.4	0.7	0.9	1.1	Available
ไม่มี	43.8	0.2	3.5	2.5	3.7	3.3	8.7	12.5	9.3	Not available
1-9 ชั่วโมง	15.4	0.3	0.2	1.2	2.5	2.3	2.3	4.6	2.1	1-9 hours
มี	0.6	0.1	0.2	-	0.2	-	0.1	0.1	-	Available
ไม่มี	14.7	0.2	-	1.2	2.4	2.3	2.2	4.5	2.1	Not available
10-19 ชั่วโมง	66.4	1.6	2.8	6.8	3.7	4.4	13.4	18.4	15.3	10-19 hours
มี	3.3	-	0.1	1.0	0.8	0.3	0.3	0.9	-	Available
ไม่มี	63.1	1.6	2.7	5.8	3.0	4.2	13.1	17.5	15.3	Not available
20-29 ชั่วโมง	292.9	7.5	9.2	21.4	23.5	26.1	64.0	78.9	62.3	20-29 hours
มี	8.4	0.4	0.3	1.1	0.8	0.8	2.0	1.8	1.2	Available
ไม่มี	284.6	7.1	8.9	20.4	22.7	25.2	62.1	77.1	61.1	Not available
30-34 ชั่วโมง	283.9	10.2	18.5	16.5	16.1	33.4	65.2	65.9	58.2	30-34 hours
มี	4.8	-	1.5	0.1	-	-	1.8	0.5	1.0	Available
ไม่มี	279.1	10.2	17.0	16.4	16.1	33.4	63.4	65.4	57.3	Not available
35-39 ชั่วโมง	1,066.6	17.0	69.5	85.8	99.4	122.8	280.0	266.5	125.5	35-39 hours
มี	6.1	1.0	0.6	1.6	0.4	0.5	1.8	0.2	-	Available
ไม่มี	1,060.5	16.0	68.9	84.2	99.0	122.3	278.2	266.4	125.5	Not available
40-49 ชั่วโมง	6,121.3	140.1	576.6	881.6	897.3	853.6	1,504.0	927.0	341.0	40-49 hours
มี	13.1	0.7	1.0	-	2.2	2.9	3.2	1.5	1.7	Available
ไม่มี	6,108.1	139.5	575.6	881.6	895.1	850.7	1,500.8	925.6	339.3	Not available
50 ชั่วโมงขึ้นไป	3,513.0	66.3	289.2	432.3	517.9	521.4	894.9	539.5	251.7	50 hours and over
มี	2.3	-	-	0.2	0.2	-	1.9	-	-	Available
ไม่มี	3,510.7	66.3	289.2	432.0	517.7	521.4	892.9	539.5	251.7	Not available

ตารางที่ 12 จำนวนผู้ปฏิบัติงาน จำแนกตามกลุ่มอายุ จำนวนชั่วโมงทำงานต่อสัปดาห์ การมีเวลาเหลือพอและต้องการทำงานเพิ่มขึ้น และเพศ ภาคกลาง
TABLE 12 EMPLOYED PERSONS BY AGE GROUP, HOURS WORKED PER WEEK, AVAILABILITY FOR ADDITIONAL WORK AND SEX, CENTRAL REGION

ไตรมาสที่ 2/2557 : Quarter 2/2014	รวม	กลุ่มอายุ Age Group										รวม	SEX AND AVAILABILITY FOR ADDITIONAL WORK
		15-19	20-24	25-29	30-34	35-39	40-49	50-59	>= 60	TOTAL (MALE)			
จำนวนชั่วโมงทำงาน	Total	155.9	541.0	791.0	836.2	824.0	1,504.7	1,033.9	484.9	484.9	484.9	484.9	Available
เพศ และ													Not available
การมีเวลาเหลือพอ		1.6	3.2	2.6	2.7	3.3	6.5	3.0	2.1	2.1	2.1	2.1	With job not work
และต้องการทำงานเพิ่มขึ้น		154.3	537.8	788.4	833.5	820.7	1,498.3	1,030.9	482.8	482.8	482.8	482.8	Available
ชาย		0.2	2.2	0.5	1.3	2.0	5.4	7.7	5.6	5.6	5.6	5.6	Not available
มีงานประจำแต่ไม่ได้ทำงาน		-	-	-	0.1	0.2	0.6	0.7	0.7	0.7	0.7	0.7	Not available
1-9 ชั่วโมง		0.2	2.2	0.5	1.2	1.7	4.8	7.1	4.8	4.8	4.8	4.8	1-9 hours
มี		0.2	0.2	0.4	0.2	0.2	0.9	2.1	1.2	1.2	1.2	1.2	Available
ไม่มี		0.4	0.2	-	0.1	-	-	0.1	-	-	-	-	Not available
10-19 ชั่วโมง		0.2	0.4	0.4	0.1	0.2	0.9	2.0	1.2	1.2	1.2	1.2	10-19 hours
มี		1.1	1.7	3.8	1.8	2.9	5.6	8.6	9.5	9.5	9.5	9.5	Available
ไม่มี		-	-	0.1	0.1	0.3	0.1	0.7	-	-	-	-	Not available
20-29 ชั่วโมง		1.1	1.7	2.8	1.8	2.6	5.5	8.0	9.5	9.5	9.5	9.5	20-29 hours
มี		4.5	5.4	13.8	10.8	11.3	27.7	35.5	31.4	31.4	31.4	31.4	Available
ไม่มี		0.4	-	0.8	0.8	0.4	0.6	0.5	0.5	0.5	0.5	0.5	Not available
30-34 ชั่วโมง		4.2	5.4	13.0	10.0	10.9	27.0	35.0	30.9	30.9	30.9	30.9	30-34 hours
มี		6.6	12.2	10.6	7.7	19.0	30.0	32.8	27.4	27.4	27.4	27.4	Available
ไม่มี		3.4	1.5	0.1	-	-	1.4	0.2	0.4	0.4	0.4	0.4	Not available
35-39 ชั่วโมง		6.6	10.7	10.6	7.7	19.0	28.6	32.6	27.0	27.0	27.0	27.0	35-39 hours
มี		11.5	38.3	47.5	51.3	55.8	139.4	134.9	68.6	68.6	68.6	68.6	Available
ไม่มี		1.0	0.6	0.6	0.2	0.3	0.7	-	-	-	-	-	Not available
40-49 ชั่วโมง		10.5	37.8	47.0	51.0	55.5	138.6	134.9	68.6	68.6	68.6	68.6	40-49 hours
มี		90.7	314.3	469.5	466.8	458.3	805.3	518.4	198.5	198.5	198.5	198.5	Available
ไม่มี		0.3	1.0	-	1.4	2.1	2.3	0.9	0.5	0.5	0.5	0.5	Not available
50 ชั่วโมงขึ้นไป		90.5	313.3	465.4	465.4	456.2	803.1	517.4	198.0	198.0	198.0	198.0	50 hours and over
มี		41.1	166.6	245.0	296.3	274.6	490.5	293.9	142.7	142.7	142.7	142.7	Available
ไม่มี		1.1	-	0.2	-	-	0.9	-	-	-	-	-	Not available
หญิง		41.1	166.6	244.8	296.3	274.6	489.7	293.9	142.7	142.7	142.7	142.7	TOTAL (FEMALE)
มี		87.2	428.5	657.1	728.1	743.7	1,328.4	880.2	381.6	381.6	381.6	381.6	Available
ไม่มี		0.6	0.4	1.4	2.0	1.7	5.2	2.8	2.8	2.8	2.8	2.8	Not available
มีงานประจำแต่ไม่ได้ทำงาน		86.7	428.1	655.7	726.1	742.1	1,323.2	877.4	378.7	378.7	378.7	378.7	With job not work
1-9 ชั่วโมง		-	1.3	2.0	2.5	1.8	4.1	5.7	4.8	4.8	4.8	4.8	Available
มี		-	-	-	-	0.2	0.1	0.2	0.3	0.3	0.3	0.3	Not available
ไม่มี		-	1.3	2.0	2.5	1.6	3.9	5.4	4.5	4.5	4.5	4.5	1-9 hours
10-19 ชั่วโมง		0.1	-	0.8	2.3	2.1	1.4	2.5	2.1	2.1	2.1	2.1	Available
มี		0.3	-	0.1	0.1	-	0.1	-	-	-	-	-	Not available
ไม่มี		9.8	-	0.8	2.2	2.1	1.3	2.5	0.9	0.9	0.9	0.9	10-19 hours
20-29 ชั่วโมง		31.5	1.1	3.0	1.9	1.6	7.8	9.7	5.8	5.8	5.8	5.8	Available
มี		1.3	0.1	-	0.7	-	0.2	0.2	-	-	-	-	Not available
ไม่มี		30.2	3.8	3.0	1.2	1.6	7.6	9.5	5.8	5.8	5.8	5.8	20-29 hours
30-34 ชั่วโมง		152.5	3.0	7.7	12.7	14.8	36.4	43.4	30.8	30.8	30.8	30.8	30-34 hours
มี		4.4	0.3	0.3	-	0.5	1.4	1.3	0.7	0.7	0.7	0.7	Available
ไม่มี		148.1	3.0	7.4	12.7	14.3	35.0	42.1	30.2	30.2	30.2	30.2	Not available
35-39 ชั่วโมง		137.6	6.3	5.9	8.4	14.4	35.2	33.1	30.8	30.8	30.8	30.8	35-39 hours
มี		1.4	-	-	-	-	0.4	0.3	0.6	0.6	0.6	0.6	Available
ไม่มี		136.3	6.3	5.9	8.4	14.4	34.8	32.8	30.2	30.2	30.2	30.2	Not available
40-49 ชั่วโมง		519.3	31.1	38.3	48.2	67.0	140.6	131.6	56.9	56.9	56.9	56.9	40-49 hours
มี		2.7	-	1.1	0.2	0.2	1.0	0.2	-	-	-	-	Available
ไม่มี		516.6	31.1	37.2	48.0	66.8	139.6	131.4	56.9	56.9	56.9	56.9	Not available
50 ชั่วโมงขึ้นไป		2,799.6	262.3	412.1	430.5	395.4	698.7	408.7	142.5	142.5	142.5	142.5	50 hours and over
มี		4.8	-	-	0.8	0.8	0.9	0.6	1.3	1.3	1.3	1.3	Available
ไม่มี		2,794.8	262.3	412.1	429.7	394.6	697.8	408.1	141.2	141.2	141.2	141.2	Not available
50 ชั่วโมงขึ้นไป		1,562.2	122.6	187.3	221.6	246.8	404.3	245.5	109.0	109.0	109.0	109.0	50 hours and over
มี		1.2	-	0.2	0.2	-	1.1	-	-	-	-	-	Available
ไม่มี		1,560.9	122.6	187.3	221.4	246.8	403.3	245.5	109.0	109.0	109.0	109.0	Not available

ตารางที่ 12 จำนวนผู้มีงานทำ จำนวนตามกลุ่มอายุ จำนวนชั่วโมงทำงานต่อสัปดาห์ การมีเวลาเหลือพอและต้องการทำงานเพิ่มขึ้น เพศ และเขตการปกครอง ภาคกลาง (ต่อ)

TABLE 12 EMPLOYED PERSONS BY AGE GROUP, HOURS WORKED PER WEEK, AVAILABILITY FOR ADDITIONAL WORK, SEX AND AREA, CENTRAL REGION (Contd.)

จำนวนชั่วโมงทำงาน เพศ และ การมีเวลาเหลือพอ และต้องการทำงานเพิ่มขึ้น	รวม	ในเขตเทศบาล MUNICIPAL AREA							HOURS WORKED, SEX AND AVAILABILITY FOR ADDITIONAL WORK	
		15-19	20-24	25-29	30-34	35-39	40-49	50-59		>= 60
ยอดรวม(ชาย)	2,799.3	61.5	239.8	379.3	403.3	391.7	690.4	454.8	178.6	TOTAL(MALE)
มี	9.6	0.4	0.7	1.3	1.4	0.9	3.1	1.5	0.4	Available
ไม่มี	2,789.7	61.1	239.2	378.0	401.9	390.8	687.3	453.2	178.2	Not available
มีงานประจำแต่ไม่ได้ทำงาน	9.3	0.2	0.3	0.5	0.8	0.7	2.2	3.1	1.6	With job not work
มี	0.9	-	-	-	0.0	-	0.1	0.5	0.3	Available
ไม่มี	8.4	0.2	0.3	0.5	0.7	0.7	2.1	2.6	1.3	Not available
1-9 ชั่วโมง	1.9	0.2	-	-	0.2	0.1	0.3	0.7	0.5	1-9 hours
มี	0.2	-	-	-	0.1	-	-	0.1	-	Available
ไม่มี	1.8	0.2	-	-	0.1	0.1	0.3	0.6	0.5	Not available
10-19 ชั่วโมง	11.2	0.3	1.3	1.8	0.7	0.7	1.1	2.4	3.0	10-19 hours
มี	1.4	-	-	1.0	-	0.3	-	0.1	-	Available
ไม่มี	9.9	0.3	1.3	0.8	0.7	0.4	1.1	2.3	3.0	Not available
20-29 ชั่วโมง	42.4	0.7	1.9	2.2	2.9	5.0	7.1	12.1	10.6	20-29 hours
มี	0.5	-	-	-	0.1	-	-	0.3	0.1	Available
ไม่มี	41.9	0.7	1.9	2.2	2.8	5.0	7.1	11.8	10.5	Not available
30-34 ชั่วโมง	49.5	2.9	3.6	2.8	3.4	4.7	9.6	13.3	9.3	30-34 hours
มี	0.7	-	-	0.1	-	-	0.4	0.2	-	Available
ไม่มี	48.8	2.9	3.6	2.8	3.4	4.7	9.1	13.1	9.3	Not available
35-39 ชั่วโมง	182.9	2.6	9.5	19.3	18.9	15.2	49.9	52.4	15.2	35-39 hours
มี	0.7	0.2	-	-	0.2	-	0.2	-	-	Available
ไม่มี	182.3	2.4	9.5	19.3	18.7	15.2	49.7	52.4	15.2	Not available
40-49 ชั่วโมง	1,563.2	39.6	144.4	228.2	229.3	225.2	382.3	236.2	78.1	40-49 hours
มี	4.6	0.2	0.7	-	1.0	0.6	1.9	0.4	-	Available
ไม่มี	1,558.6	39.5	143.8	228.2	228.3	224.6	380.5	235.8	78.1	Not available
50 ชั่วโมงขึ้นไป	938.8	14.9	78.8	124.6	147.2	140.0	238.1	134.8	60.5	50 hours and over
มี	0.7	-	-	0.2	-	-	0.5	-	-	Available
ไม่มี	938.1	14.9	78.8	124.3	147.2	140.0	237.6	134.8	60.5	Not available

ไตรมาสที่ 2/2557 : Quarter 2/2014

ในเขตเทศบาล MUNICIPAL AREA

หน่วยเป็นพัน : In Thousands

ตารางที่ 12 จำนวนผู้มีงานทำ จำนวนตามกลุ่มอายุ จำนวนชั่วโมงทำงานต่อสัปดาห์ การมีเวลาเหลือพอและต้องการทำงานเพิ่มขึ้น เพศ และเขตการปกครอง ภาคกลาง (ต่อ)

TABLE 12 EMPLOYED PERSONS BY AGE GROUP, HOURS WORKED PER WEEK, AVAILABILITY FOR ADDITIONAL WORK, SEX AND AREA, CENTRAL REGION (Contd.)

จำนวนชั่วโมงทำงาน เพศ และ การมีเวลาเหลือพอ และต้องการทำงานเพิ่มขึ้น	รวม	ในเขตเทศบาล MUNICIPAL AREA							HOURS WORKED, SEX AND AVAILABILITY FOR ADDITIONAL WORK	
		15-19	20-24	25-29	30-34	35-39	40-49	50-59		>= 60
ยอดรวม(หญิง)	2,429.5	41.3	204.4	333.6	363.7	358.6	603.1	381.7	143.0	TOTAL(FEMALE)
มี	9.4	0.1	0.3	1.3	1.1	0.9	3.7	1.6	0.5	Available
ไม่มี	2,420.1	41.2	204.1	332.4	362.6	357.7	599.4	380.2	142.6	Not available
มีงานประจำแต่ไม่ได้ทำงาน	8.4	-	1.0	0.5	1.0	0.9	1.3	2.2	1.5	With job not work
มี	0.4	-	-	-	-	-	0.1	0.1	0.1	Available
ไม่มี	8.0	-	1.0	0.5	1.0	0.9	1.2	2.1	1.3	Not available
1-9 ชั่วโมง	3.8	0.1	-	0.4	0.8	1.3	0.5	0.7	0.0	1-9 hours
มี	0.3	0.1	-	-	0.1	-	0.1	-	-	Available
ไม่มี	3.6	-	-	0.4	0.7	1.3	0.5	0.7	0.0	Not available
10-19 ชั่วโมง	9.1	0.4	-	0.4	0.3	0.8	3.0	3.0	1.3	10-19 hours
มี	0.5	-	-	-	-	-	0.2	0.2	-	Available
ไม่มี	8.6	0.4	-	0.4	0.3	0.8	2.8	2.8	1.3	Not available
20-29 ชั่วโมง	35.0	1.3	0.3	2.1	2.4	3.6	9.0	9.2	7.1	20-29 hours
มี	2.1	-	0.3	0.2	-	-	0.5	0.9	0.2	Available
ไม่มี	32.9	1.3	0.0	1.9	2.4	3.6	8.5	8.4	6.9	Not available
30-34 ชั่วโมง	46.1	1.7	2.4	1.3	3.3	4.3	12.5	11.0	9.6	30-34 hours
มี	0.1	-	-	-	-	-	-	-	0.1	Available
ไม่มี	46.0	1.7	2.4	1.3	3.3	4.3	12.5	11.0	9.5	Not available
35-39 ชั่วโมง	194.7	2.7	10.5	16.3	16.4	27.6	55.1	51.4	14.7	35-39 hours
มี	2.2	-	-	1.1	-	0.1	0.8	0.2	-	Available
ไม่มี	192.5	2.7	10.5	15.3	16.4	27.5	54.2	51.3	14.7	Not available
40-49 ชั่วโมง	1,367.1	23.3	131.7	209.7	233.9	195.9	325.7	187.3	59.7	40-49 hours
มี	2.7	-	-	-	0.8	0.8	0.9	0.2	-	Available
ไม่มี	1,364.4	23.3	131.7	209.7	233.1	195.1	324.8	187.0	59.7	Not available
50 ชั่วโมงขึ้นไป	765.2	11.9	58.4	102.9	105.7	124.2	195.9	117.0	49.2	50 hours and over
มี	1.2	-	-	-	0.2	-	1.0	-	-	Available
ไม่มี	764.1	11.9	58.4	102.9	105.5	124.2	194.9	117.0	49.2	Not available

ไตรมาสที่ 2/2557 : Quarter 2/2014

หน่วยเป็นพัน : In Thousands

ตารางที่ 12 จำนวนผู้มีงานทำ จำนวนตามกลุ่มอายุ จำนวนชั่วโมงทำงานต่อสัปดาห์ การมีเวลาเหลือพอและต้องการทำงานเพิ่มขึ้น เพศ และเขตการปกครอง ภาคกลาง (ต่อ)

TABLE 12 EMPLOYED PERSONS BY AGE GROUP, HOURS WORKED PER WEEK, AVAILABILITY FOR ADDITIONAL WORK, SEX AND AREA, CENTRAL REGION (Contd.)

ไตรมาสที่ 2/2557 : Quarter 2/2014

นอกเขตเทศบาล NON-MUNICIPAL AREA

หน่วยเป็นพัน : In Thousands

จำนวนชั่วโมงทำงาน เพศ และ การมีเวลาเหลือพอ และต้องการทำงานเพิ่มขึ้น	รวม	กลุ่มอายุ Age Group							HOURS WORKED, SEX AND AVAILABILITY FOR ADDITIONAL WORK	
		15-19	20-24	25-29	30-34	35-39	40-49	50-59		>= 60
ยอดรวม(ชาย)	3,372.3	94.4	301.2	411.7	432.9	432.4	814.3	579.2	306.3	TOTAL(MALE)
มี	15.3	1.2	2.6	1.3	1.3	2.4	3.4	1.5	1.7	Available
ไม่มี	3,357.0	93.2	298.6	410.4	431.6	429.9	811.0	577.7	304.6	Not available
มีงานประจำแต่ไม่ได้ทำงาน	15.5	-	1.9	-	0.6	1.3	3.2	4.6	4.0	With job not work
มี	1.4	-	-	-	0.1	0.2	0.4	0.2	0.4	Available
ไม่มี	14.2	-	1.9	-	0.5	1.1	2.7	4.4	3.6	Not available
1-9 ชั่วโมง	3.4	-	0.2	0.4	-	0.1	0.7	1.4	0.7	1-9 hours
มี	0.2	-	0.2	-	-	-	-	-	-	Available
ไม่มี	3.2	-	-	0.4	-	0.1	0.7	1.4	0.7	Not available
10-19 ชั่วโมง	23.7	0.8	0.5	2.0	1.1	2.1	4.5	6.3	6.5	10-19 hours
มี	0.7	-	-	-	0.1	-	0.1	0.5	-	Available
ไม่มี	23.0	0.8	0.5	2.0	1.1	2.1	4.5	5.7	6.5	Not available
20-29 ชั่วโมง	98.0	3.8	3.5	11.6	7.9	6.3	20.6	23.4	20.8	20-29 hours
มี	3.5	0.4	-	0.8	0.7	0.4	0.6	0.2	0.4	Available
ไม่มี	94.5	3.4	3.5	10.8	7.2	5.9	20.0	23.3	20.4	Not available
30-34 ชั่วโมง	96.8	3.7	8.6	7.8	4.4	14.3	20.4	19.5	18.1	30-34 hours
มี	2.8	-	1.5	-	-	-	0.9	-	0.4	Available
ไม่มี	94.0	3.7	7.1	7.8	4.4	14.3	19.5	19.5	17.8	Not available
35-39 ชั่วโมง	364.4	8.9	28.8	28.2	32.3	40.6	89.5	82.6	53.5	35-39 hours
มี	2.8	0.8	0.6	0.6	-	0.3	0.5	-	-	Available
ไม่มี	361.6	8.1	28.2	27.6	32.3	40.4	89.0	82.6	53.5	Not available
40-49 ชั่วโมง	1,758.5	51.1	169.9	241.3	237.5	233.0	423.0	282.2	120.4	40-49 hours
มี	3.7	0.1	0.3	-	0.4	1.5	0.4	0.5	0.5	Available
ไม่มี	1,754.8	51.0	169.6	241.3	237.1	231.5	422.6	281.7	120.0	Not available
50 ชั่วโมงขึ้นไป	1,012.1	26.2	87.8	120.5	149.1	134.6	252.5	159.2	82.3	50 hours and over
มี	0.4	-	-	-	-	-	0.4	-	-	Available
ไม่มี	1,011.7	26.2	87.8	120.5	149.1	134.6	252.1	159.2	82.3	Not available

ตารางที่ 12 จำนวนผู้มีงานทำ จำนวนตามกลุ่มอายุ จำนวนชั่วโมงทำงานต่อสัปดาห์ การมีเวลาเหลือพอและต้องการทำงานเพิ่มขึ้น เพศ และเขตการปกครอง ภาคกลาง (ต่อ)

TABLE 12 EMPLOYED PERSONS BY AGE GROUP, HOURS WORKED PER WEEK, AVAILABILITY FOR ADDITIONAL WORK, SEX AND AREA, CENTRAL REGION (Contd.)

ไตรมาสที่ 2/2557 : Quarter 2/2014	นอกเขตเทศบาล NON-MUNICIPAL AREA										หน่วยเป็นพัน : in Thousands
	จำนวนชั่วโมงทำงาน		กลุ่มอายุ Age Group								
เพศ และ การมีเวลาเหลือพอ และต้องการทำงานเพิ่มขึ้น	รวม	15-19	20-24	25-29	30-34	35-39	40-49	50-59	>= 60	TOTAL(FEMALE)	Sex and Availability
ยอดรวม(หญิง)	2,805.3	45.9	224.1	323.4	364.4	385.2	725.4	498.5	238.5	238.5	Available
มี	7.5	0.4	0.1	0.1	0.9	0.8	1.5	1.2	2.4	2.4	Not available
ไม่มี	2,797.8	45.5	224.0	323.3	363.5	384.4	723.8	497.2	236.1	236.1	With job not work
มีงานประจำแต่ไม่ได้ทำงาน	13.8	-	0.3	1.5	1.5	0.9	2.8	3.5	3.4	3.4	Available
มี	0.5	-	-	-	-	0.2	-	0.1	0.2	0.2	Not available
ไม่มี	13.2	-	0.3	1.5	1.5	0.7	2.8	3.4	3.2	3.2	1-9 hours
1-9 ชั่วโมง	6.2	-	-	0.4	1.5	0.7	0.9	1.9	0.9	0.9	Available
มี	-	-	-	-	-	-	-	-	-	-	Not available
ไม่มี	6.2	-	-	0.4	1.5	0.7	0.9	1.9	0.9	0.9	10-19 hours
10-19 ชั่วโมง	22.4	0.1	1.1	2.6	1.7	0.8	4.8	6.7	4.6	4.6	Available
มี	0.8	-	0.1	-	0.7	-	-	-	-	-	Not available
ไม่มี	21.6	0.1	1.0	2.6	1.0	0.8	4.8	6.7	4.6	4.6	20-29 hours
20-29 ชั่วโมง	117.5	1.7	3.5	5.6	10.3	11.2	27.3	34.2	23.7	23.7	Available
มี	2.3	-	-	0.1	-	0.5	0.8	0.5	0.4	0.4	Not available
ไม่มี	115.2	1.7	3.5	5.5	10.3	10.7	26.5	33.7	23.3	23.3	30-34 hours
30-34 ชั่วโมง	91.5	1.9	3.9	4.6	5.0	10.1	22.7	22.1	21.3	21.3	Available
มี	1.2	-	-	-	-	-	0.4	0.3	0.5	0.5	Not available
ไม่มี	90.3	1.9	3.9	4.6	5.0	10.1	22.3	21.8	20.8	20.8	35-39 hours
35-39 ชั่วโมง	324.5	2.8	20.6	22.0	31.8	39.4	85.5	80.2	42.2	42.2	Available
มี	0.5	-	-	-	0.2	0.1	0.2	-	-	-	Not available
ไม่มี	324.0	2.8	20.6	22.0	31.6	39.3	85.4	80.2	42.2	42.2	40-49 hours
40-49 ชั่วโมง	1,432.4	26.2	130.6	202.4	196.6	199.5	372.9	221.4	82.7	82.7	Available
มี	2.0	0.4	-	-	-	-	-	0.3	1.3	1.3	Not available
ไม่มี	1,430.4	25.7	130.6	202.4	196.6	199.5	372.9	221.1	81.5	81.5	50 hours and over
50 ชั่วโมงขึ้นไป	796.9	13.3	64.1	84.3	115.9	122.6	208.4	128.5	59.8	59.8	Available
มี	0.1	-	-	-	-	-	0.1	-	-	-	Not available
ไม่มี	796.9	13.3	64.1	84.3	115.9	122.6	208.3	128.5	59.8	59.8	Not available

ตารางที่ 13 จำนวนผู้ว่างงาน ที่ทำงานทำ จำแนกตามระยะเวลาที่ทำงานทำ ระดับการศึกษาที่สำเร็จ ภาคกลาง

TABLE 13 UNEMPLOYED PERSONS, SEEKING JOB BY DURATION OF SEEKING JOB, LEVEL OF EDUCATIONAL ATTAINMENT , CENTRAL REGION

ไตรมาสที่ 2/2557 : Quarter 2/2014

หน่วยเป็นคน : Person

ระดับการศึกษาที่สำเร็จ	รวม	ระยะเวลาที่ทำงานทำ						LEVEL OF EDUCATIONAL ATTAINMENT	
		< 1 เดือน	1 - 2.9 เดือน	3 - 5.9 เดือน	6 - 8.9 เดือน	9 - 11.9 เดือน	>=12 เดือน		ไม่ทราบ
Total	Month	Months	Months	Months	Months	Months	Months	Unknown	
ยอดรวม	41,344	20,813	17,233	2,847	78	-	373	-	TOTAL
1. ไม่มีการศึกษา	1,006	1,006	-	-	-	-	-	-	No education
2. ต่ำกว่าประถมศึกษา	4,093	1,319	2,774	-	-	-	-	-	Less than Elementary
3. ประถมศึกษา	4,534	3,060	1,473	-	-	-	-	-	Elementary
4. มัธยมศึกษาตอนต้น	10,388	3,451	4,346	2,218	-	-	373	-	Lower Secondary
5. มัธยมศึกษาตอนปลาย	2,746	1,876	619	173	78	-	-	-	Upper Secondary Level
สายสามัญ	1,746	877	619	173	78	-	-	-	General/Academic
สายอาชีพศึกษา	1,000	1,000	-	-	-	-	-	-	Vocational
สายวิชาการศึกษา	-	-	-	-	-	-	-	-	Teacher Training
6. อุดมศึกษา	16,959	10,099	6,403	456	-	-	-	-	Higher Level
สายวิชาการ	11,300	5,830	5,374	96	-	-	-	-	Academic
สายวิชาชีพ	5,107	3,891	856	360	-	-	-	-	Higher Technical Education
สายวิชาการศึกษา	552	378	173	-	-	-	-	-	Teacher Training
7. อื่นๆ ^{1/}	-	-	-	-	-	-	-	-	Others ^{1/}
8. ไม่ทราบ	1,618	-	1,618	-	-	-	-	-	Unknown

1/ รวมอาชีพระยะสั้น 1/ Including Short Course Vocational

ตารางที่ 13 จำนวนผู้ว่างงาน ที่ทำงานทำ จำแนกตามระยะเวลาที่ทำงานทำ ระดับการศึกษาที่สำเร็จ และเพศ ภาคกลาง
TABLE 13 UNEMPLOYED PERSONS, SEEKING JOB BY DURATION OF SEEKING JOB, LEVEL OF EDUCATIONAL ATTAINMENT AND SEX, CENTRAL REGION

ไตรมาสที่ 2/2557 : Quarter 2/2014

ระดับการศึกษาที่สำเร็จ	รวม	ระยะเวลาที่ทำงานทำ					Duration of seeking job			LEVEL OF EDUCATIONAL ATTAINMENT
		< 1 เดือน	1 - 2.9 เดือน	3 - 5.9 เดือน	6 - 8.9 เดือน	9 - 11.9 เดือน	>=12 เดือน	ไม่ทราบ		
Total	Month	Months	Months	Months	Months	Months	Months	Unknown		
ชาย	25,923	14,182	9,368	1,921	78	-	373	-	MALE	
ไม่มีการศึกษา	460	460	-	-	-	-	-	-	No education	
ต่ำกว่าประถมศึกษา	3,782	1,153	2,630	-	-	-	-	-	Less than Elementary	
ประถมศึกษา	3,210	2,250	960	-	-	-	-	-	Elementary	
มัธยมศึกษาตอนต้น	4,830	1,424	1,646	1,388	-	-	373	-	Lower Secondary	
มัธยมศึกษาตอนปลาย	1,707	1,455	-	173	78	-	-	-	Upper Secondary Level	
สายสามัญ	707	456	-	173	78	-	-	-	General/Academic	
สายอาชีพศึกษา	1,000	1,000	-	-	-	-	-	-	Vocational	
สายวิชาการศึกษา	-	-	-	-	-	-	-	-	Teacher Training	
อุดมศึกษา	10,316	7,440	2,516	360	-	-	-	-	Higher Level	
สายวิชาการ	5,608	3,669	1,939	-	-	-	-	-	Academic	
สายวิชาชีพ	4,708	3,771	577	360	-	-	-	-	Higher Technical Education	
สายวิชาการศึกษา	-	-	-	-	-	-	-	-	Teacher Training	
อื่นๆ ^{1/}	-	-	-	-	-	-	-	-	Others ^{1/}	
ไม่ทราบ	1,618	-	1,618	-	-	-	-	-	Unknown	
หญิง	15,421	6,630	7,864	926	-	-	-	-	FEMALE	
ไม่มีการศึกษา	546	546	-	-	-	-	-	-	No education	
ต่ำกว่าประถมศึกษา	311	166	144	-	-	-	-	-	Less than Elementary	
ประถมศึกษา	1,324	811	514	-	-	-	-	-	Elementary	
มัธยมศึกษาตอนต้น	5,558	2,028	2,700	831	-	-	-	-	Lower Secondary	
มัธยมศึกษาตอนปลาย	1,039	421	619	-	-	-	-	-	Upper Secondary Level	
สายสามัญ	1,039	421	619	-	-	-	-	-	General/Academic	
สายอาชีพศึกษา	-	-	-	-	-	-	-	-	Vocational	
สายวิชาการศึกษา	-	-	-	-	-	-	-	-	Teacher Training	
อุดมศึกษา	6,643	2,659	3,888	96	-	-	-	-	Higher Level	
สายวิชาการ	5,692	2,161	3,435	96	-	-	-	-	Academic	
สายวิชาชีพ	399	120	279	-	-	-	-	-	Higher Technical Education	
สายวิชาการศึกษา	552	378	173	-	-	-	-	-	Teacher Training	
อื่นๆ ^{1/}	-	-	-	-	-	-	-	-	Others ^{1/}	
ไม่ทราบ	-	-	-	-	-	-	-	-	Unknown	

1/ รวมอาชีพจะระดับต้น 1/ Including Short Course Vocational

ตารางที่ 13 จำนวนผู้ว่างงาน ที่ทำงานทำ จำนวนตามระยะเวลาที่ทำงานทำ ระดับการศึกษาที่สำเร็จ เพศ และเขตการปกครอง ภาคกลาง (ต่อ)
 TABLE 13 UNEMPLOYED PERSONS, SEEKING JOP BY DURATION OF SEEKING JOP, LEVEL OF EDUCATIONAL ATTAINMENT, SEX AND AREA, CENTRAL REGION (Contd.)

ระดับการศึกษาที่สำเร็จ	ในเขตเทศบาล MUNICIPAL AREA										LEVEL OF EDUCATIONAL ATTAINMENT
	ระยะเวลาที่ทำงานทำ Duration of seeking job										
	< 1 เดือน	1 - 2.9 เดือน	3 - 5.9 เดือน	6 - 8.9 เดือน	9 - 11.9 เดือน	>=12 เดือน	ไม่ทราบ				
Total	Month	Months	Months	Months	Months	Months	Unknown				
ยอดรวม	29,049	15,139	12,255	1,577	78	-	-			TOTAL	
ชาย	19,682	9,898	8,290	1,416	78	-	-			MALE	
ไม่มีการศึกษา	-	-	-	-	-	-	-			No education	
ต่ำกว่าประถมศึกษา	3,782	1,153	2,630	-	-	-	-			Less than Elementary	
ประถมศึกษา	1,495	1,495	-	-	-	-	-			Elementary	
มัธยมศึกษาตอนต้น	2,980	451	1,646	883	-	-	-			Lower Secondary	
มัธยมศึกษาตอนปลาย	707	456	-	173	78	-	-			Upper Secondary Level	
สายสามัญ	707	456	-	173	78	-	-			General/Academic	
สายอาชีพศึกษา	-	-	-	-	-	-	-			Vocational	
สายวิชาการศึกษา	-	-	-	-	-	-	-			Teacher Training	
อุดมศึกษา	9,100	6,343	2,397	360	-	-	-			Higher Level	
สายวิชาการ	4,392	2,572	1,820	-	-	-	-			Academic	
สายวิชาชีพ	4,708	3,771	577	360	-	-	-			Higher Technical Education	
สายวิชาการศึกษา	-	-	-	-	-	-	-			Teacher Training	
อื่นๆ ^{1/}	-	-	-	-	-	-	-			Others ^{1/}	
ไม่ทราบ	1,618	-	1,618	-	-	-	-			Unknown	
หญิง	9,368	5,241	3,965	162	-	-	-			FEMALE	
ไม่มีการศึกษา	546	546	-	-	-	-	-			No education	
ต่ำกว่าประถมศึกษา	311	166	144	-	-	-	-			Less than Elementary	
ประถมศึกษา	1,146	632	514	-	-	-	-			Elementary	
มัธยมศึกษาตอนต้น	2,475	1,753	656	66	-	-	-			Lower Secondary	
มัธยมศึกษาตอนปลาย	834	216	619	-	-	-	-			Upper Secondary Level	
สายสามัญ	834	216	619	-	-	-	-			General/Academic	
สายอาชีพศึกษา	-	-	-	-	-	-	-			Vocational	
สายวิชาการศึกษา	-	-	-	-	-	-	-			Teacher Training	
อุดมศึกษา	4,056	1,928	2,032	96	-	-	-			Higher Level	
สายวิชาการ	3,484	1,809	1,580	96	-	-	-			Academic	
สายวิชาชีพ	399	120	279	-	-	-	-			Higher Technical Education	
สายวิชาการศึกษา	173	-	173	-	-	-	-			Teacher Training	
อื่นๆ ^{1/}	-	-	-	-	-	-	-			Others ^{1/}	
ไม่ทราบ	-	-	-	-	-	-	-			Unknown	

1/ รวมอาชีพระยะสั้น 1/ Including Short Course Vocational

ตารางที่ 13 จำนวนผู้ว่างงาน ที่หางานทำ จำแนกตามระยะเวลาที่หางานทำ ระดับการศึกษาที่สำเร็จ เพศ และเขตการปกครอง ภาคกลาง (ต่อ)

TABLE 13 UNEMPLOYED PERSONS, SEEKING JOB BY DURATION OF SEEKING JOB, LEVEL OF EDUCATIONAL ATTAINMENT, SEX AND AREA, CENTRAL REGION (Contd.)

ไตรมาสที่ 2/2557 : Quarter 2/2014

นอกเขตเทศบาล NON-MUNICIPAL AREA

ระดับการศึกษาที่สำเร็จ	รวม	ระยะเวลาที่หางานทำ Duration of seeking job						LEVEL OF EDUCATIONAL ATTAINMENT	
		< 1 เดือน Month	1 - 2.9 เดือน Months	3 - 5.9 เดือน Months	6 - 8.9 เดือน Months	9 - 11.9 เดือน Months	>=12 เดือน Months	ไม่ทราบ Unknown	
ยอดรวมชาย	12,294	5,674	4,978	1,270	-	-	373	-	TOTAL
ไม่มีการศึกษา	6,241	4,285	1,079	505	-	-	373	-	MALE
ต่ำกว่าประถมศึกษา	460	460	-	-	-	-	-	-	No education
ประถมศึกษา	-	-	-	-	-	-	-	-	Less than Elementary
มัธยมศึกษาตอนต้น	1,714	755	960	-	-	-	-	-	Elementary
มัธยมศึกษาตอนปลาย	1,850	972	-	505	-	-	373	-	Lower Secondary
สายสามัญ	1,000	1,000	-	-	-	-	-	-	Upper Secondary Level
สายอาชีพศึกษา	-	-	-	-	-	-	-	-	General/Academic
สายวิชาการศึกษา	1,000	1,000	-	-	-	-	-	-	Vocational
อุดมศึกษา	-	-	-	-	-	-	-	-	Teacher Training
สายวิชาการ	1,217	1,098	119	-	-	-	-	-	Higher Level
สายวิชาชีพ	1,217	1,098	119	-	-	-	-	-	Academic
สายวิชาการศึกษา	-	-	-	-	-	-	-	-	Higher Technical Education
อื่นๆ ^{1/}	-	-	-	-	-	-	-	-	Teacher Training
ไม่ทราบ	-	-	-	-	-	-	-	-	Others ^{1/}
หญิง	6,053	1,389	3,899	765	-	-	-	-	Unknown
ไม่มีการศึกษา	-	-	-	-	-	-	-	-	FEMALE
ต่ำกว่าประถมศึกษา	-	-	-	-	-	-	-	-	No education
ประถมศึกษา	179	179	-	-	-	-	-	-	Less than Elementary
มัธยมศึกษาตอนต้น	3,083	274	2,044	765	-	-	-	-	Elementary
มัธยมศึกษาตอนปลาย	205	205	-	-	-	-	-	-	Lower Secondary
สายสามัญ	205	205	-	-	-	-	-	-	Upper Secondary Level
สายอาชีพศึกษา	-	-	-	-	-	-	-	-	General/Academic
สายวิชาการศึกษา	-	-	-	-	-	-	-	-	Vocational
อุดมศึกษา	2,587	731	1,856	-	-	-	-	-	Teacher Training
สายวิชาการ	2,208	353	1,856	-	-	-	-	-	Higher Level
สายวิชาชีพ	-	-	-	-	-	-	-	-	Academic
สายวิชาการศึกษา	378	378	-	-	-	-	-	-	Higher Technical Education
อื่นๆ ^{1/}	-	-	-	-	-	-	-	-	Teacher Training
ไม่ทราบ	-	-	-	-	-	-	-	-	Others ^{1/}

1/ รวมอาชีพระยะสั้น Including Short Course Vocational

ตารางที่ 14 จำนวนผู้ว่างงานที่เคยทำงานก่อน จำแนกตามอาชีพที่ทำงานครั้งสุดท้าย อุตสาหกรรมที่ทำงานครั้งสุดท้าย ภาคกลาง
TABLE 14 UNEMPLOYED PERSONS, EVER WORKED BY LAST OCCUPATION, LAST INDUSTRY, CENTRAL REGION

ไตรมาสที่ 2/2557 : Quarter 2/2014

หน่วยเป็นหมื่น : Person

อาชีพที่ทำงานครั้งสุดท้าย	อุตสาหกรรมที่ทำงานครั้งสุดท้าย Last Industry										รวม	การเงินและ การประกันภัย Financial intermediation	LAST OCCUPATION
	เกษตรกรรม และการปศุสัตว์ และการประมง Agriculture	เหมืองแร่ และเหมืองหิน Mining	การผลิต Manufac- turing	ไฟฟ้า ก๊าซ ไออุ่นระบบปรับอากาศ Electricity	การจัดการน้ำ บำบัดน้ำเสีย และประปา Water supply sewerage, waste	การก่อสร้าง Construction	การขนส่ง การขนถ่าย การขนถ่ายสินค้า Transport, storage and storage	การขนส่ง และ สถานที่เก็บสินค้า Transportation and storage	ที่พักแรมและ บริการด้านอาหาร Accommodation and food service	ข้อมูลข่าวสาร และการสื่อสาร Information and communication			
ยอดรวม	5,347	332	23,308	453	144	5,908	6,056	958	6,233	1,272	2,515	TOTAL	
1. ผู้จัดการ ข้าราชการระดับอาวุโส และผู้บริหารอาวุโส	-	-	899	-	-	-	456	-	501	821	-	1. managers, senior officials and Legislators	
2. ผู้ประกอบวิชาชีพชั้นต่างๆ	-	-	2,198	-	-	-	-	-	-	450	-	2. Professionals	
3. เจ้าหน้าที่เทคนิคและผู้ประกอบวิชาชีพ ที่เกี่ยวข้องกันต่างๆ	179	-	-	-	-	676	-	-	-	-	63	3. Technicians and associate professionals	
4. เสมียน	-	-	1,388	-	-	-	1,505	-	100	-	480	4. Clerks	
5. พนักงานบริการและผู้จำหน่ายสินค้า	-	-	313	-	-	-	2,550	-	3,749	-	-	5. Service workers and sell goods	
6. ผู้ปฏิบัติงานที่มีฝีมือในด้านการเกษตร ป่าไม้ และประมง	1,358	-	-	-	-	-	-	-	-	-	-	6. Skilled agricultural forest and fishery workers	
7.ช่างฝีมือ และผู้ปฏิบัติงานที่เกี่ยวข้อง	-	332	10,150	-	-	3,194	493	-	-	-	-	7. Craft and associate professionals	
8. ผู้ควบคุมเครื่องจักรโรงงานและเครื่องจักร และผู้ปฏิบัติงานด้านการประกอบ	124	-	5,947	-	144	-	78	425	-	-	1,972	8. Plant and machine controllers and assemblers	
9. ผู้ประกอบอาชีพพื้นฐาน	3,685	-	2,412	453	-	2,037	974	533	1,883	-	-	9. Elementary occupations	
10. คนงานซึ่งมิได้จำแนกไว้ในหมวดอื่น	-	-	-	-	-	-	-	-	-	-	-	10. Workers not classifiable by occupation	

ตารางที่ 14. จำนวนผู้ว่างงาน ที่เคยทำงานมาก่อน จำแนกตามอาชีพที่ทำงานครั้งสุดท้าย อุตสาหกรรมที่ทำงานครั้งสุดท้าย ภาคกลาง (ต่อ)
TABLE 14. UNEMPLOYED PERSONS, EVER WORKED BY LAST OCCUPATION, LAST INDUSTRY, CENTRAL REGION (Contd.)

ไตรมาสที่ 2/2557 : Quarter 2/2014 หน่วยเป็นหมื่น : Person

อาชีพที่ทำงานครั้งสุดท้าย	อุตสาหกรรมที่ทำงานครั้งสุดท้าย (ต่อ) Last Industry (Contd.)										LAST OCCUPATION	
	กิจกรรมอสังหาริมทรัพย์ Real estate activities	กิจกรรมทางวิชาชีพ วิทยาศาสตร์ และเทคนิค Professional, scientific and technical activities	การบริหารสนับสนุน และป้องกันประเทศ Administrative support service activities	การบริหารราชการ และป้องกันประเทศ Public administration and defence	การศึกษา Education	กิจกรรมด้านสุขภาพ และสังคมสงเคราะห์ Health and social work	ศิลปะ ความบันเทิง และนันทนาการ Art, entertainment and recreation	บริการด้านอื่นๆ Other service	งานในครัวเรือนส่วนบุคคล Activities of household	กิจกรรมขององค์กร Extra-territorial		ไม่ทราบ Unknown
ยอดรวม	-	523	1,362	271	1,320	1,595	174	796	767	-	1,000	TOTAL
1. ผู้จัดการ ข้าราชการระดับอาวุโส และผู้บริหารอาวุโส	-	-	-	271	-	-	-	-	-	-	-	1. managers, senior officials and Legislators
2. ผู้ประกอบวิชาชีพด้านต่างๆ	-	392	-	-	-	-	62	-	-	-	-	2. Professionals
3. เจ้าหน้าที่เทคนิคและผู้ประกอบวิชาชีพที่เกี่ยวข้องกันด้านต่างๆ	-	131	-	-	-	226	-	-	-	-	-	3. Technicians and associate professionals
4. เสมียน	-	-	-	-	-	1,073	-	-	-	-	-	4. Clerks
5. พนักงานบริการและผู้จำหน่ายสินค้า	-	-	1,362	-	1,320	-	-	-	-	-	-	5. Service workers and sell goods
6. ผู้ปฏิบัติงานที่มีฝีมือในด้านการเกษตร ป่าไม้ และประมง	-	-	-	-	-	-	-	-	-	-	-	6. Skilled agricultural forest and fishery workers
7. ช่างฝีมือ และผู้ปฏิบัติงานที่เกี่ยวข้อง	-	-	-	-	-	-	-	346	-	-	-	7. Craft and associate professionals
8. ผู้ควบคุมเครื่องจักรโรงงานและเครื่องจักร และผู้ปฏิบัติงานด้านการประกอบ	-	-	-	-	-	295	-	-	-	-	-	8. Plant and machine controllers and assemblers
9. ผู้ประกอบอาชีพงานพื้นฐาน	-	-	-	-	-	-	112	450	767	-	-	9. Elementary occupations
10. คนงานซึ่งมิได้จำแนกไว้ในหมวดอื่น	-	-	-	-	-	-	-	-	-	-	1,000	10. Workers not classifiable by occupation

ตารางที่ 14 จำนวนผู้ว่างงาน ที่เคยทำงานมาก่อน จำแนกตามอาชีพที่ครั้งสุดท้าย อุตสาหกรรมที่ครั้งสุดท้าย และเพศ ภาคกลาง (ต่อ)
 TABLE 14 UNEMPLOYED PERSONS, EVER WORKED BY LAST OCCUPATION, LAST INDUSTRY AND SEX , CENTRAL REGION (Contd.)

อาชีพที่ครั้งสุดท้าย	อุตสาหกรรมที่ครั้งสุดท้าย (ต่อ) Last Industry (Contd.)											
	กิจกรรมอสังหาริมทรัพย์ Real estate activities	กิจกรรมทางวิชาชีพ วิชาชีพและเทคนิค Professional, scientific and technical activities	การบริหารสนับสนุน และป้องกันประเทศ Administrative and support service activities	การบริหารราชการ Public administration	การศึกษา Education	กิจกรรมด้านสุขภาพ และสังคมสงเคราะห์ Health and social work	ศิลปะ ความบันเทิง และนันทนาการ Art, entertainment	บริการด้านอื่นๆ Other service	งานในครัวเรือน ส่วนบุคคล Activities of household	กิจกรรมขององค์กร Extra-territorial	ไม่ทราบ Unknown	LAST OCCUPATION
ชาย			1,424	87	-	209	-	-	-	-	-	MALE
1. ผู้จัดการ ข้าราชการระดับอาวุโส และผู้ปฏิบัติการหลาย	-	-	-	87	-	-	-	-	-	-	-	1. managers, senior officials and Legislators
2. ผู้ประกอบวิชาชีพด้านต่างๆ	-	-	-	-	-	-	-	-	-	-	-	2. Professionals
3. เจ้าหน้าที่เทคนิคและผู้ประกอบวิชาชีพที่เกี่ยวข้องกับด้านต่างๆ	-	-	-	-	-	-	-	-	-	-	-	3. Technicians and associate professionals
4. เสมียน	-	-	-	-	-	-	-	-	-	-	-	4. Clerks
5. พนักงานบริการและเจ้าหน้าที่บ้านเรือน	-	-	1,424	-	-	209	-	-	-	-	-	5. Service workers and sell goods
6. ผู้ปฏิบัติงานที่มีฝีมือในด้านการเกษตร ป่าไม้ และประมง	-	-	-	-	-	-	-	-	-	-	-	6. Skilled agricultural forest and fishery workers
7. ช่างฝีมือ และผู้ปฏิบัติงานที่เกี่ยวข้อง	-	-	-	-	-	-	-	-	-	-	-	7. Craft and associate professionals
8. ผู้ควบคุมเครื่องจักรโรงงานและเครื่องจักรและผู้ปฏิบัติงานด้านความปลอดภัย	-	-	-	-	-	-	-	-	-	-	-	8. Plant and machine controllers and assemblers
9. ผู้ประกอบอาชีพงานพื้นฐาน	-	-	-	-	-	-	-	-	-	-	-	9. Elementary occupations
10. คนงานที่มีฝีมือด้านช่างไม้และช่างก่อสร้าง	-	-	-	-	-	-	-	-	-	-	-	10. Workers not classifiable by occupation
หญิง				74	-	274	596	-	-	-	-	FEMALE
1. ผู้จัดการ ข้าราชการระดับอาวุโส และผู้ปฏิบัติการหลาย	-	-	-	-	-	-	-	-	-	-	-	1. managers, senior officials and Legislators
2. ผู้ประกอบวิชาชีพด้านต่างๆ	-	-	-	-	-	-	-	-	-	-	-	2. Professionals
3. เจ้าหน้าที่เทคนิคและผู้ประกอบวิชาชีพที่เกี่ยวข้องกับด้านต่างๆ	-	-	-	-	-	-	274	-	-	-	-	3. Technicians and associate professionals
4. เสมียน	-	-	-	-	74	-	-	-	-	-	-	4. Clerks
5. พนักงานบริการและเจ้าหน้าที่บ้านเรือน	-	-	-	-	-	-	596	-	-	-	-	5. Service workers and sell goods
6. ผู้ปฏิบัติงานที่มีฝีมือในด้านการเกษตร ป่าไม้ และประมง	-	-	-	-	-	-	-	-	-	-	-	6. Skilled agricultural forest and fishery workers
7. ช่างฝีมือ และผู้ปฏิบัติงานที่เกี่ยวข้อง	-	-	-	-	-	-	-	-	-	-	-	7. Craft and associate professionals
8. ผู้ควบคุมเครื่องจักรโรงงานและเครื่องจักรและผู้ปฏิบัติงานด้านความปลอดภัย	-	-	-	-	-	-	-	-	-	-	-	8. Plant and machine controllers and assemblers
9. ผู้ประกอบอาชีพงานพื้นฐาน	-	-	-	-	-	-	-	-	-	-	-	9. Elementary occupations
10. คนงานที่มีฝีมือด้านช่างไม้และช่างก่อสร้าง	-	-	-	-	-	-	-	-	-	-	-	10. Workers not classifiable by occupation

ตารางที่ 14 จำนวนผู้ว่างงาน ที่เคยทำงานมาก่อน จำแนกตามอาชีพที่ทำงานครั้งสุดท้าย เพศ และเขตภาคกลาง ภาคกลาง (ต่อ)
TABLE 14 UNEMPLOYED PERSONS, EVER WORKED BY LAST OCCUPATION, LAST INDUSTRY, SEX AND AREA, CENTRAL REGION (Contd.)

อาชีพที่ทำงานครั้งสุดท้าย	ในเขตภาคกลาง MUNICIPAL AREA											LAST OCCUPATION
	รวม	เกษตรกรรม การป่าไม้ และการประมง	การทำเหมืองแร่ และเหมืองหิน	การผลิตไฟฟ้า ก๊าซ ไอน้ำระบบปรับอากาศ	การจำหน่าย น้ำบาดาลเสีย และประปา	การก่อสร้าง	อุตสาหกรรมที่ทำงานครั้งสุดท้าย	การขนส่ง และ การขนส่งสินค้า	ที่พักแรมและ บริการด้านอาหาร	ข้อมูลข่าวสาร และการสื่อสาร	กิจกรรมการเงินและ การประกันภัย	
	Total	Agriculture	Mining	Electricity	Water supply	Construction	Transport, storage	Accommodation	Information	intermediation		
ยอดรวม	34,803	3,053	12,736	453	144	3,132	3,257	533	3,935	821	2,035	TOTAL
ชาย	21,859	1,197	7,663	453	-	2,708	1,535	533	2,488	821	1,972	MALE
1. ผู้จัดการ ข้าราชการระดับอาวุโส และผู้บัญชาการ	1,184	-	363	-	-	-	-	-	-	821	-	1. managers, senior officials and Legislators
2. ผู้ประกอบวิชาชีพด้านต่างๆ	2,274	-	1,820	-	-	-	-	-	-	-	-	2. Professionals
3. เจ้าหน้าที่เทคนิคและผู้ประกอบวิชาชีพ ที่เกี่ยวข้องกับด้านต่างๆ	855	179	-	-	-	676	-	-	-	-	-	3. Technicians and associate professionals
4. เสมียน	100	-	-	-	-	-	-	-	100	-	-	4. Clerks
5. พนักงานบริการและผู้จำหน่ายสินค้า	2,027	-	-	-	-	-	621	-	877	-	-	5. Service workers and sell goods
6. ผู้ปฏิบัติงานที่มีฝีมือในด้านการเกษตร ป่าไม้ และประมง	455	455	-	-	-	-	-	-	-	-	-	6. Skilled agricultural forest and fishery workers
7. ช่างฝีมือ และผู้ปฏิบัติงานที่เกี่ยวข้อง	7,058	-	332	4,644	-	1,244	493	-	-	-	-	7. Craft- and associate professionals
8. ผู้ควบคุมเครื่องจักรโรงงานและเครื่องจักร และผู้ปฏิบัติงานด้านการประกอบ	2,712	-	-	662	-	-	78	-	-	-	1,972	8. Plant and machine controllers and assemblers
9. ผู้ประกอบอาชีพงานพื้นฐาน	5,193	564	173	453	-	787	342	533	1,511	-	-	9. Elementary occupations
10. คนงานซึ่งมิได้จำแนกไว้ในหมวดอื่น	-	-	-	-	-	-	-	-	-	-	-	10. Workers not classifiable by occupation

ตารางที่ 14 จำนวนผู้ว่างงาน ที่เคยทำงานมาก่อน จำแนกตามอาชีพที่ทำงานครั้งสุดท้าย อุตสาหกรรมที่ทำงานครั้งสุดท้าย เพศ และเขตทางปกครอง ภาคกลาง (ต่อ)

TABLE 14 UNEMPLOYED PERSONS, EVER WORKED BY LAST OCCUPATION, LAST INDUSTRY, SEX AND AREA, CENTRAL REGION (Contd.)

อาชีพที่ทำงานครั้งสุดท้าย	ในเขตเทศบาล MUNICIPAL AREA											
	รวม	เกษตรกรรม การป่าไม้ และการประมง	การทำเหมืองแร่ และเหมืองหิน	การผลิต ไฟฟ้า ก๊าซ ไอน้ำระบบปรับอากาศ	การจำหน่าย น้ำประปา และของเสีย	การก่อสร้าง	การก่อสร้าง การขนถ่าย การขนถ่ายสินค้า	การขนส่ง และ สถานที่เก็บสินค้า	ที่พักแรมและ บริการด้านอาหาร	ข้อมูลข่าวสาร และการสื่อสาร	กิจกรรมการเงินและ การประกันภัย	LAST OCCUPATION
	Total	Agriculture	Mining	Manufacturing	Electricity sewerage, waste	Construction	Transport, storage and communication	Accommodation and food service	Information	intermedation		
หญิง	12,945	1,856	-	5,074	-	424	1,722	-	1,446	-	63	FEMALE
1. ผู้จัดการ ข้าราชการระดับอาวุโส และผู้บัญชาการ	536	-	-	536	-	-	-	-	-	-	-	1. managers, senior officials
2. ผู้ประกอบวิชาชีพด้านต่างๆ และผู้บัญชาการ	-	-	-	-	-	-	-	-	-	-	-	2. Professionals and Legislators
3. เจ้าหน้าที่เทคนิคและผู้ประกอบวิชาชีพ ที่เกี่ยวข้องกับด้านต่างๆ	421	-	-	-	-	-	-	-	-	-	63	3. Technicians and associate professionals
4. เสมียน	1,785	-	-	712	-	-	-	-	-	-	-	4. Clerks
5. พนักงานบริการและผู้จำหน่ายสินค้า	2,635	-	-	-	-	-	1,090	-	-	-	-	5. Service workers and sell goods
6. ผู้ปฏิบัติงานที่มีฝีมือในด้านการเกษตร ป่าไม้ และประมง	67	-	-	-	-	-	-	-	-	-	-	6. Skilled agricultural forest and fishery workers
7. ช่างฝีมือ และผู้ปฏิบัติงานที่เกี่ยวข้อง	1,051	-	-	1,051	-	-	-	-	-	-	-	7. Craft and associate professionals
8. ผู้ควบคุมเครื่องจักรโรงงานและเครื่องจักร และผู้ปฏิบัติงานด้านการประกอบ	3,215	-	-	2,775	144	-	-	-	-	-	-	8. Plant and machine controllers and assemblers
9. ผู้ประกอบอาชีพพื้นฐาน	3,236	1,789	-	-	-	424	632	-	-	-	216	9. Elementary occupations
10. คนงานซึ่งมิได้จำแนกไว้ในหมวดอื่น	-	-	-	-	-	-	-	-	-	-	-	10. Workers not classifiable by occupation

ตารางที่ 14 จำนวนผู้ว่างงาน ที่เคยทำงานมาก่อน จำแนกตามอาชีพที่ทำงานครั้งสุดท้าย อุตสาหกรรมที่ทำงานครั้งสุดท้าย เพศ และเขตการปกครอง ภาคกลาง (ต่อ)

TABLE 14 UNEMPLOYED PERSONS, EVER WORKED BY LAST OCCUPATION, LAST INDUSTRY, SEX AND AREA, CENTRAL REGION (Contd.)

อาชีพที่ทำงานครั้งสุดท้าย	ในเขตเทศบาล MUNICIPAL AREA											
	กิจกรรม อสังหาริมทรัพย์ Real estate activities	กิจกรรมทางวิชาชีพ วิชาชีพและเทคโนโลยี Professional/scientific technical activities	การบริหารสนับสนุน และป้องกันประเทศ Administrative and support service activities	การบริหารราชการ ข้าราชการท้องถิ่น Public administration	การศึกษา การศึกษา Education	กิจกรรมด้านสุขภาพ งานสังคมสงเคราะห์ Health and social work	ศิลปะ ความบันเทิง และนันทนาการ Art, entertainment	บริการด้านอื่นๆ Other service	งานในครัวเรือน ส่วนบุคคล Activities of household	กิจกรรมขององค์กร Extra-territorial	ไม่ทราบ Unknown	LAST OCCUPATION
ยอดรวม	523	843	-	-	-	1,595	62	583	767	-	-	TOTAL
ชาย	392	529	-	-	-	-	62	583	592	-	-	MALE
1. ผู้จัดการ ข้าราชการระดับอาวุโส และผู้บริหารภูมิภาค	-	-	-	-	-	-	-	-	-	-	-	1. managers, senior officials and Legislators
2. ผู้ประกอบวิชาชีพด้านต่างๆ	392	-	-	-	-	-	62	-	-	-	-	2. Professionals
3. เจ้าหน้าที่เทคนิคและผู้ประกอบวิชาชีพที่เกี่ยวข้องกันต่างๆ	-	-	-	-	-	-	-	-	-	-	-	3. Technicians and associate professionals
4. เสมียน	-	-	-	-	-	-	-	-	-	-	-	4. Clerks
5. พนักงานบริการและผู้จำหน่ายสินค้า	-	529	-	-	-	-	-	-	-	-	-	5. Service workers and sell goods
6. ผู้ปฏิบัติงานที่มีฝีมือในด้านการเกษตร ป่าไม้ และประมง	-	-	-	-	-	-	-	-	-	-	-	6. Skilled agricultural, forest and fishery workers
7. ช่างฝีมือ และผู้ปฏิบัติงานที่เกี่ยวข้อง	-	-	-	-	-	-	-	346	-	-	-	7. Craft and associate professionals
8. ผู้ควบคุมเครื่องจักรโรงงานและเครื่องจักร และผู้ปฏิบัติงานด้านการประกอบ	-	-	-	-	-	-	-	-	-	-	-	8. Plant and machine controllers and assemblers
9. ผู้ประกอบอาชีพงานพื้นฐาน	-	-	-	-	-	-	-	237	592	-	-	9. Elementary occupations
10. คนงานซึ่งมิได้จำแนกไว้ในหมวดอื่น	-	-	-	-	-	-	-	-	-	-	-	10. Workers not classifiable by occupation

ตารางที่ 14 จำนวนผู้ว่างงาน ที่เคยทำงานมาก่อน จำแนกตามอาชีพที่ทำงานครั้งสุดท้าย อุตสาหกรรมที่ทำงานครั้งสุดท้าย เพศ และเขตการปกครอง ภาคกลาง (ต่อ)

TABLE 14 UNEMPLOYED PERSONS, EVER WORKED BY LAST OCCUPATION, LAST INDUSTRY, SEX AND AREA, CENTRAL REGION (Contd.)

อาชีพที่ทำงานครั้งสุดท้าย	ในเขตเทศบาล MUNICIPAL AREA											
	กิจกรรมอสังหาริมทรัพย์ Real estate activities	กิจกรรมทางวิชาชีพ วิชาชีพและเทคโนโลยี Professional/scientific technical activities	การบริหารสนับสนุน และป้องกันประเทศ Administrative and support service activities	การบริหารราชการ ข้าราชการ พนักงานราชการ Public administration	การศึกษา การศึกษา Education	กิจกรรมด้านสุขภาพ งานสังคมสงเคราะห์ Health and social work	ศิลปะ ความบันเทิง และนันทนาการ Art, entertainment	บริการด้านอื่นๆ Other service	งานในครัวเรือน ส่วนบุคคล Activities of household	กิจกรรมขององค์กร Extra-territorial	ไม่ทราบ Unknown	LAST OCCUPATION
หญิง	-	131	314	-	-	1,595	-	-	175	-	-	FEMALE
1. ผู้จัดการ ข้าราชการระดับอาวุโส และผู้บริหารระดับสูง	-	-	-	-	-	-	-	-	-	-	-	1. managers, senior officials and Legislators
2. ผู้ประกอบวิชาชีพด้านต่างๆ	-	-	-	-	-	-	-	-	-	-	-	2. Professionals
3. เจ้าหน้าที่เทคนิคและผู้ประกอบวิชาชีพที่เกี่ยวข้องกับด้านต่างๆ	-	131	-	-	-	226	-	-	-	-	-	3. Technicians and associate professionals
4. เสมียน	-	-	-	-	-	1,073	-	-	-	-	-	4. Clerks
5. พนักงานบริการและผู้จำหน่ายสินค้า	-	-	314	-	-	-	-	-	-	-	-	5. Service workers and sell goods
6. ผู้ปฏิบัติงานที่มีฝีมือในด้านการเกษตร ป่าไม้ และประมง	-	-	-	-	-	-	-	-	-	-	-	6. Skilled agricultural forest and fishery workers
7. ช่างฝีมือ และผู้ปฏิบัติงานที่เกี่ยวข้อง	-	-	-	-	-	-	-	-	-	-	-	7. Craft and associate professionals
8. ผู้ควบคุมเครื่องจักรโรงงานและเครื่องจักร และผู้ปฏิบัติงานด้านการประกอบ	-	-	-	-	-	295	-	-	-	-	-	8. Plant and machine controls and assemblers
9. ผู้ประกอบอาชีพงานพื้นฐาน	-	-	-	-	-	-	-	-	175	-	-	9. Elementary occupations
10. คนงานซึ่งมิได้จำแนกไว้ในหมวดอื่น	-	-	-	-	-	-	-	-	-	-	-	10. Workers not classifiable by occupation

ตารางที่ 14 จำนวนผู้ทำงาน ที่เคยทำงานก่อน จำนวนตามอาชีพที่ครั้งสุดท้าย อุตสาหกรรมที่ครั้งสุดท้าย เพศ และเขตภาคของ ภาคกลาง (ต่อ)

TABLE 14 UNEMPLOYED PERSONS, EVER WORKED BY LAST OCCUPATION, LAST INDUSTRY, SEX AND AREA, CENTRAL REGION (Contd.)

อาชีพที่ครั้งสุดท้าย	เขตเทศบาล NON-MUNICIPAL AREA														LAST OCCUPATION
	อุตสาหกรรมที่ครั้งสุดท้าย Last Industry														
	รวม	เกษตรกรรม การป่านไม้ และการประมง และเหมืองหิน	การทำ เหมืองแร่ และเหมืองหิน	การผลิต	ไฟฟ้า ก๊าซ ไอความร้อนปรับ อากาศ	น้ำประปา และประปา Water supply sewerage, waste	การก่อสร้าง	การขนส่ง และ บริการอื่นที่เกี่ยวข้อง	ที่พักแรมและ บริการด้านอาหาร Accommodation and food service	ข้อมูลข่าวสาร และการสื่อสาร Information	กิจกรรมการเงินและ การประกันภัย Financial	การขนส่ง การขนส่ง Transportation	การขนส่ง การขนส่ง Transport, storage and storage	การขนส่ง การขนส่ง Transport, storage and storage	
Total	Agriculture	Mining	Manufacturing	Electricity	Water supply	Construction	Transport, storage	and food service	Information	intermediation	and storage	and storage	and storage	and storage	
ยอดรวม	25,527	2,294	-	10,572	-	2,776	2,799	425	2,298	450	480	450	450	480	TOTAL
ชาย	15,075	1,688	-	4,841	-	2,776	2,164	425	829	450	-	450	450	-	MALE
1. ผู้จัดการ ข้าราชการระดับอาวุโส และผู้บัญชาการหน่วย	772	-	-	-	-	-	-	-	501	-	-	-	-	-	1. managers, senior officials and Legislators
2. ผู้ประกอบการวิชาชีพด้านต่างๆ	450	-	-	-	-	-	-	-	-	450	-	-	-	-	2. Professionals
3. เจ้าหน้าที่เทคนิคและผู้ประกอบการวิชาชีพ ที่เกี่ยวข้องกันต่างๆ	-	-	-	-	-	-	-	-	-	-	-	-	-	-	3. Technicians and associate professionals
4. เสมียน	1,691	-	-	186	-	-	1,505	-	-	-	-	-	-	-	4. Clerks
5. พนักงานบริการและผู้จำหน่ายสินค้า	1,820	-	-	313	-	-	660	-	328	-	-	-	-	-	5. Service workers and sell goods
6. ผู้ปฏิบัติงานที่มีฝีมือในด้านการเกษตร ป่าไม้ และประมง	498	498	-	-	-	-	-	-	-	-	-	-	-	-	6. Skilled agricultural forest and fishery workers
7. ช่างฝีมือ และผู้ปฏิบัติงานที่เกี่ยวข้อง	4,154	-	-	2,204	-	1,950	-	-	-	-	-	-	-	-	7. Craft- and associate professionals
8. ผู้ควบคุมเครื่องจักรโรงงานและเครื่องจักร และผู้ปฏิบัติงานด้านการประกอบ	1,604	124	-	1,095	-	-	-	425	-	-	-	-	-	-	8. Plant and machine controllers and assemblers
9. ผู้ประกอบการซัพพลายเชนพื้นฐาน	3,045	1,066	-	1,042	-	826	-	-	-	-	-	-	-	-	9. Elementary occupations
10. คนงานซึ่งมีได้จำแนกไว้ในหมวดอื่น	1,000	-	-	-	-	-	-	-	-	-	-	-	-	-	10. Workers not classifiable by occupation

ตารางที่ 14 จำนวนผู้ทำงาน ที่เคยทำงานก่อน จำนวนคนอาชีพที่ครั้งสุดท้าย อุตสาหกรรมที่ครั้งสุดท้าย เพศ และเขตภาคของ ภาคกลาง (ต่อ)

TABLE 14. UNEMPLOYED PERSONS, EVER WORKED BY LAST OCCUPATION, LAST INDUSTRY, SEX AND AREA, CENTRAL REGION (Contd.)

อาชีพที่ครั้งสุดท้าย	นอกระบบงาน NON-MUNICIPAL AREA										LAST OCCUPATION	
	รวม	เกษตรกรรม		การทำเหมืองแร่และเหมืองหิน	การก่อสร้าง	อุตสาหกรรมที่ครั้งสุดท้าย		Last Industry		ข้อมูลข่าวสารและการสื่อสาร		
		การปศุสัตว์และการประมง	การปลูกพืชและปศุสัตว์			การขุดเจาะ	การขุดเจาะ	การขนส่งและสถานที่เก็บสินค้า	ที่พักแรมและบริการด้านอาหาร			ข้อมูลข่าวสารและการสื่อสาร
	Agriculture	Mining	Manufacturing	Electricity	Water supply and sewerage, waste	Construction	Transport, storage and communication	Accommodation and food service	Information and communication	Financial intermediation		
หญิง	10,452	606	-	5,731	-	-	634	-	1,469	-	480	FEMALE
1. ผู้จัดการข้าราชการอาวุโสและผู้บัญชาการหน่วย	456	-	-	-	-	-	456	-	-	-	-	1. managers, senior officials and Legislators
2. ผู้ประกอบวิชาชีพด้านต่างๆ	378	-	-	378	-	-	-	-	-	-	-	2. Professionals
3. เจ้าหน้าที่เทคนิคและผู้ประกอบวิชาชีพที่เกี่ยวข้องกัน	-	-	-	-	-	-	-	-	-	-	-	3. Technicians and associate professionals
4. เสมียน	971	-	-	491	-	-	-	-	-	-	480	4. Clerks
5. พนักงานบริการและผู้จำหน่ายสินค้า	2,812	-	-	-	-	-	179	-	1,313	-	-	5. Service workers and sell goods
6. ผู้ปฏิบัติงานที่มีฝีมือในด้านการเกษตรปศุสัตว์ และประมง	339	-	-	-	-	-	-	-	-	-	-	6. Skilled agricultural forest and fishery workers
7. ช่างฝีมือ และผู้ปฏิบัติงานที่เกี่ยวข้อง	2,251	-	-	2,251	-	-	-	-	-	-	-	7. Craft and associate professionals
8. ผู้ควบคุมเครื่องจักรโรงงานและเครื่องจักรและผู้ปฏิบัติงานด้านการประกอบ	1,414	-	-	1,414	-	-	-	-	-	-	-	8. Plant and machine controllers and assemblers
9. ผู้ประกอบอาชีพงานพื้นฐาน	1,832	267	-	1,197	-	-	-	-	156	-	-	9. Elementary occupations
10. คนงานซึ่งมิได้จำแนกไว้ในหมวดอื่น	-	-	-	-	-	-	-	-	-	-	-	10. Workers not classifiable by occupation

ตารางที่ 14 จำนวนผู้ว่างงาน ที่เคยทำงานมาก่อน จำแนกตามอาชีพที่ทำงานครั้งสุดท้าย อุตสาหกรรมที่ทำงานครั้งสุดท้าย เพศ และเขตการปกครอง ภาคกลาง (ต่อ)

TABLE 14 UNEMPLOYED PERSONS, EVER WORKED BY LAST OCCUPATION, LAST INDUSTRY SEX AND AREA, CENTRAL REGION (Contd.)

อาชีพที่ทำงานครั้งสุดท้าย	นอกเขตเทศบาล NON-MUNICIPAL AREA										LAST OCCUPATION
	อุตสาหกรรมที่ทำงานครั้งสุดท้าย (ต่อ) Last Industry (Contd.)										
	กิจกรรม อสังหาริมทรัพย์ Real estate activities	กิจกรรมทางวิชาชีพ วิทย์และเทคโนโลยี Professional, scientific technical activities	การบริหารสนับสนุน และป้องกันประเทศ Administrative and support service activities	การบริหารราชการ ป้องกันประเทศ Public admin- istration defence	การศึกษา Education	กิจกรรมด้านสุขภาพ งานสังคมสงเคราะห์ Health and social work	ศิลปะ ความบันเทิง และนันทนาการ Art, entertainment	บริการด้านอื่นๆ Other service	งานในครัวเรือน ส่วนบุคคล Activities of household	กิจกรรมของ องค์กร Extra- territorial	
ยอดรวม	-	519	271	1,320	-	112	213	-	1,000	TOTAL	
ชาย	-	519	271	-	-	112	-	-	1,000	MALE	
1. ผู้จัดการ ข้าราชการระดับอาวุโส และผู้บัญชาการหน่วย และผู้นำผู้ปฏิบัติงาน	-	-	271	-	-	-	-	-	-	1. managers, senior officials and Legislators	
2. ผู้ประกอบวิชาชีพด้านต่างๆ	-	-	-	-	-	-	-	-	-	2. Professionals	
3. เจ้าหน้าที่เทคนิคและผู้ประกอบวิชาชีพ ที่เกี่ยวข้องกันต่างๆ	-	-	-	-	-	-	-	-	-	3. Technicians and associate professionals	
4. เสมียน	-	-	-	-	-	-	-	-	-	4. Clerks	
5. พนักงานบริการและผู้จำหน่ายสินค้า	-	519	-	-	-	-	-	-	-	5. Service workers and sell goods	
6. ผู้ปฏิบัติงานที่มีฝีมือในด้านการเกษตร ป่าไม้ และประมง	-	-	-	-	-	-	-	-	-	6. Skilled agricultural forest and fishery workers	
7. ช่างฝีมือ และผู้ปฏิบัติงานที่เกี่ยวข้อง	-	-	-	-	-	-	-	-	-	7. Craft and associate professionals	
8. ผู้ควบคุมเครื่องจักรโรงงานและเครื่องจักร และผู้ปฏิบัติงานด้านการประกอบ	-	-	-	-	-	-	-	-	-	8. Plant and machine controllers and assemblers	
9. ผู้ประกอบอาชีพงานพื้นฐาน	-	-	-	-	-	112	-	-	-	9. Elementary occupations	
10. คนงานซึ่งมิได้จำแนกไว้ในหมวดอื่น	-	-	-	-	-	-	-	-	1,000	10. Workers not classifiable by occupation	

ตารางที่ 14 จำนวนผู้ว่างงาน ที่เคยทำงานมาก่อน จำแนกตามอาชีพที่ครั้งสุดท้าย อุตสาหกรรมที่ครั้งสุดท้าย เพศ และเขตการปกครอง ภาคกลาง (ต่อ)
 TABLE 14 UNEMPLOYED PERSONS, EVER WORKED BY LAST OCCUPATION, LAST INDUSTRY SEX AND AREA, CENTRAL REGION (Contd.)

อาชีพที่ครั้งสุดท้าย	อุตสาหกรรมที่ครั้งสุดท้าย (ต่อ) Last Industry (Contd.)										ไม่ทราบ	LAST OCCUPATION					
	กิจกรรม อสังหาริมทรัพย์	กิจกรรมทางวิชาชีพ วิชาชีพและเทคนิค	การบริหารสนับสนุน และป้องกันประเทศ	การบริหารราชการ ป้องกับประเทศ	การศึกษา	งานสังคมสงเคราะห์	ศิลปะ ความบันเทิง และนันทนาการ	บริการด้านอื่นๆ	งานในครัวเรือน	กิจกรรมของ อสังการ			กิจกรรมของ Extra-territorial				
หญิง	-	-	-	-	1,320	-	-	-	-	-	-	-	-	-	213	-	FEMALE
1. ผู้จัดการ ข้าราชการระดับอาวุโส และผู้บริหารระดับสูง	-	-	-	-	-	-	-	-	-	-	-	-	-	-	-	-	1. managers, senior officials and Legislators
2. ผู้ประกอบวิชาชีพด้านต่างๆ	-	-	-	-	-	-	-	-	-	-	-	-	-	-	-	-	2. Professionals
3. เจ้าหน้าที่เทคนิคและผู้ประกอบวิชาชีพที่เกี่ยวข้องกันด้านต่างๆ	-	-	-	-	-	-	-	-	-	-	-	-	-	-	-	-	3. Technicians and associate professionals
4. เสมียน	-	-	-	-	-	-	-	-	-	-	-	-	-	-	-	-	4. Clerks
5. พนักงานบริการและผู้จำหน่ายสินค้า	-	-	-	-	1,320	-	-	-	-	-	-	-	-	-	-	-	5. Service workers and sell goods
6. ผู้ปฏิบัติงานที่มีฝีมือในด้านการเกษตร ป่าไม้ และประมง	-	-	-	-	-	-	-	-	-	-	-	-	-	-	-	-	6. Skilled agricultural forest and fishery workers
7. ช่างฝีมือ และผู้ปฏิบัติงานที่เกี่ยวข้อง	-	-	-	-	-	-	-	-	-	-	-	-	-	-	-	-	7. Craft and associate professionals
8. ผู้ควบคุมเครื่องจักรโรงงานและเครื่องจักร และผู้ปฏิบัติงานด้านการประกอบ	-	-	-	-	-	-	-	-	-	-	-	-	-	-	-	-	8. Plant and machine controllers and assemblers
9. ผู้ประกอบอาชีพงานพื้นฐาน	-	-	-	-	-	-	-	-	-	-	-	-	-	-	213	-	9. Elementary occupations
10. คนงานซึ่งมิได้จำแนกไว้ในหมวดอื่น	-	-	-	-	-	-	-	-	-	-	-	-	-	-	-	-	10. Workers not classifiable by occupation

ตารางที่ 15 จำนวนลูกจ้าง จำแนกตามค่าจ้างเฉลี่ย ผลประโยชน์อื่นๆ ที่ได้รับ อุตสาหกรรม ภาคกลาง
TABLE 15 EMPLOYEE BY AVERAGE WAGE, FRINGE BENEFIT, INDUSTRY, CENTRAL REGION

ไตรมาสที่ 2/2557 : Quarter 2/2014

หน่วยเป็นพัน : In Thousands

อุตสาหกรรม Industry	จำนวนลูกจ้าง Total Employee	ค่าจ้างเฉลี่ย Average Wage	ลูกจ้างที่ได้รับผลประโยชน์อื่นๆ Employee Receive Fringe Benefit					INDUSTRY	
			ได้รับเป็นเงิน In Cash	ได้รับเป็นสิ่งของ In Kind	อาหาร Food	เครื่องแต่งกาย Clothes	ที่อยู่อาศัย Housing		อื่นๆ Others
			โบนัส Bonus	ค่าล่วงเวลา Overtime	เงินอื่นๆ Other Income				
ยอดรวม	6,727.3	13,044.6	20.4	1,267.0	1,277.1	11.0	283.9	447.3	TOTAL
1. เกษตรกรรม การป่าไม้ และการประมง	479.9	6,788.4	1.3	6.7	5.2	0.1	37.6	6.2	1. Agriculture, forestry and fishing
2. การทำเหมืองแร่ และเหมืองหิน	18.6	77,620.7	-	5.2	2.0	-	0.5	-	2. Mining and quarrying
3. การผลิต	3,027.9	12,042.7	10.8	1,111.6	840.1	6.5	85.7	379.9	3. Manufacturing
4. ไฟฟ้า ก๊าซ ไอน้ำและระบบปรับอากาศ	38.0	28,022.6	0.3	0.9	5.0	-	0.1	1.7	4. Electricity, gas, steam and air conditioning supply
5. การจัดหา การจัดการและการบำบัดน้ำเสีย ของเสีย และสิ่งปฏิกูล	39.3	16,300.0	-	4.9	5.5	-	7.0	1.7	5. Water supply; sewerage, waste management and remediation activities
6. การก่อสร้าง	475.0	10,318.1	1.2	34.7	11.3	0.7	25.5	21.8	6. Construction
7. การขายส่ง และการขายปลีก การซ่อมยานยนต์	632.0	11,026.9	0.4	55.5	74.8	2.4	25.9	13.0	7. Wholesale and retail trade; repair of motor vehicles and motorcycles
8. การขนส่ง และสถานที่เก็บสินค้า	237.0	16,043.6	0.1	37.9	54.5	0.1	3.6	5.3	8. Transportation and storage
9. ที่พักแรมและบริการด้านอาหาร	235.0	9,757.5	0.1	14.3	54.6	-	13.7	0.4	9. Accommodation and food service activities
10. ข้อมูลข่าวสารและการสื่อสาร	56.3	29,681.3	-	2.3	5.5	-	0.3	-	10. Information and communication
11. กิจกรรมทางการเงินและการประกันภัย	127.8	22,081.0	1.2	2.4	11.6	0.0	0.3	1.5	11. Financial and insurance activities
12. กิจกรรมอสังหาริมทรัพย์	28.7	12,897.6	-	1.2	1.3	-	3.4	-	12. Real estate activities
13. กิจกรรมทางวิชาชีพ วิทยาศาสตร์ และเทคนิค	59.9	21,496.5	-	1.3	4.9	-	0.1	0.1	13. Professional, scientific and technical activities
14. กิจกรรมการบริหารและการบริหารสนับสนุน	158.1	11,385.0	0.4	34.0	16.4	0.4	2.0	3.2	14. Administrative and support service activities
15. การบริหารราชการ การป้องกันประเทศ การประกันสังคม	411.5	17,237.9	1.6	10.5	51.7	0.1	30.4	7.2	15. Public administration and defence; compulsory social security
16. การศึกษา	308.0	22,110.7	1.7	1.4	76.4	-	12.9	2.3	16. Education
17. กิจกรรมด้านสุขภาพและงานสังคมสงเคราะห์	177.8	17,135.6	0.7	34.6	34.9	-	6.3	0.7	17. Human health and social work activities
18. ศิลปะ ความบันเทิง และนันทนาการ	65.2	10,107.6	0.2	5.3	13.0	-	0.7	0.2	18. Arts, entertainment and recreation
19. กิจกรรมบริการด้านอื่น ๆ	89.9	8,586.0	-	1.4	5.4	-	5.8	-	19. Other service activities
20. กิจกรรมการจ้างงานในครัวเรือนส่วนบุคคล การผลิตสินค้าและบริการที่ตนเองเพื่อใช้บริโภค การบริการ	54.3	7,189.3	0.3	1.0	2.6	0.7	22.3	1.7	20. Activities of households as employers; undifferentiated goods and services-producing activities of households for own use
21. กิจกรรมขององค์กรระหว่างประเทศ	-	-	-	-	-	-	-	-	21. Activities of extraterritorial organizations and bodies
22. ไม่ทราบ	7.2	27,267.2	-	-	0.8	-	-	0.3	22. Unknown

ตารางที่ 15 จำนวนลูกจ้าง จำนวนตามค่าจ้างเฉลี่ย สปรนซ์โยชน์อื่นๆ ที่ได้รับ อุตสาหกรรม และเพศ ภาคกลาง
TABLE 15 EMPLOYEE BY AVERAGE WAGE, FRINGE BENEFIT, INDUSTRY AND SEX, CENTRAL REGION

อุตสาหกรรม Industry	จำนวนลูกจ้าง Total Employee	ค่าจ้างเฉลี่ย Average Wage					ลูกจ้างที่ได้รับผลประโยชน์อื่นๆ Employee Receive Fringe Benefit					INDUSTRY
		โบนัส Bonus	ค่าล่วงเวลา Overtime	เงินอื่นๆ Other Income	อาหาร Food	เสื้อผ้า Clothes	ที่อยู่อาศัย Housing	อื่นๆ Others				
ชาย	3,659.0	14.7	772.1	682.2	299.6	7.8	171.1	218.7	MALE			
1. เกษตรกรรม การป่าไม้ และกิจการประมง	292.1	1.3	4.4	4.7	17.7	-	26.9	3.8	1. Agriculture, forestry and fishing			
2. การทำเหมืองแร่ และเหมืองหิน	16.1	-	4.1	1.0	0.6	-	0.5	0.5	2. Mining and quarrying			
3. การผลิต	1,596.3	8.8	604.7	447.8	209.7	4.9	50.4	173.0	3. Manufacturing			
4. ไฟฟ้า ก๊าซ ไอน้ำและระบบปรับอากาศ	30.4	0.3	0.9	4.9	-	-	0.1	1.7	4. Electricity, gas, steam and air conditioning supply			
5. การจัดการน้ำ การจัดการและการบำบัดน้ำเสียของเสีย และสิ่งปฏิกูล	27.5	-	3.5	5.0	-	-	4.6	1.1	5. Water supply; sewerage, waste management and remediation activities			
6. การก่อสร้าง	385.5	1.2	30.7	10.5	7.0	0.2	20.6	15.8	6. Construction			
7. การขนส่ง และการขายนสินค้า การซ่อมยานยนต์	336.2	0.4	33.4	37.9	19.0	2.4	20.3	9.3	7. Wholesale and retail trade; repair of motor vehicles and motorcycles			
8. การขนส่ง และสถานที่เก็บสินค้า	184.8	0.1	35.5	47.5	4.4	0.1	3.2	4.9	8. Transportation and storage			
9. ที่พักแรมและบริการด้านอาหาร	86.8	0.1	7.0	20.5	31.2	-	4.7	0.4	9. Accommodation and food service activities			
10. ข้อมูลข่าวสารและการสื่อสาร	32.4	-	33.949.7	5.0	-	-	0.1	-	10. Information and communication			
11. กิจกรรมทางการเงินและการประกันภัย	44.5	0.6	1.8	4.5	0.1	-	0.1	0.1	11. Financial and insurance activities			
12. กิจกรรมอสังหาริมทรัพย์	10.7	-	16.029.1	0.8	0.7	-	0.5	-	12. Real estate activities			
13. กิจกรรมทางวิชาชีพ วิทยาศาสตร์ และเทคนิค	32.2	-	24.168.2	1.3	-	-	-	0.1	13. Professional, scientific and technical activities			
14. กิจกรรมการบริหารและการบริการสนับสนุน	104.1	0.1	11.557.3	11.8	0.8	-	1.1	2.2	14. Administrative and support service activities			
15. การบริการจัดการ การป้องกันประเทศ การประกันสังคม	252.4	0.8	17.303.1	42.2	1.3	0.1	25.3	5.8	15. Public administration and defence; compulsory social security			
16. การศึกษา	98.6	0.4	23.099.5	25.5	-	-	5.9	0.5	16. Education			
17. กิจกรรมด้านสุขภาพและงานสังคมสงเคราะห์	38.7	0.7	16.898.8	4.6	1.1	-	1.7	-	17. Human health and social work activities			
18. ศิลปะ ความบันเทิง และนันทนาการ	29.3	-	11.071.7	2.8	1.8	-	0.7	0.2	18. Arts, entertainment and recreation			
19. กิจกรรมบริการด้านอื่น ๆ	45.0	-	8.509.5	0.4	2.9	-	1.7	-	19. Other service activities			
20. กิจกรรมการจ้างงานในครัวเรือนส่วนบุคคล การผลิตสินค้าและบริการที่ขึ้นเองเพื่อใช้ในครัวเรือน	11.1	-	9.094.4	0.5	1.5	-	2.8	-	20. Activities of households as employers; undifferentiated goods and services-producing activities of households for own use			
21. กิจกรรมขององค์กรระหว่างประเทศ	-	-	-	-	-	-	-	-	21. Activities of extraterritorial organizations and bodies			
22. ไม่ทราบ	4.4	-	36.554.3	0.8	-	-	-	-	22. Unknown			
หญิง	3,068.3	5.7	594.9	594.9	341.4	3.2	112.8	228.6	FEMALE			
1. เกษตรกรรม การป่าไม้ และกิจการประมง	187.7	0.1	2.4	0.5	4.6	0.1	10.7	2.4	1. Agriculture, forestry and fishing			
2. การทำเหมืองแร่ และเหมืองหิน	2.5	-	1.2	1.1	-	-	-	-	2. Mining and quarrying			
3. การผลิต	1,431.6	2.0	506.9	392.3	224.2	1.5	35.3	206.9	3. Manufacturing			
4. ไฟฟ้า ก๊าซ ไอน้ำและระบบปรับอากาศ	7.7	-	-	0.1	-	-	-	-	4. Electricity, gas, steam and air conditioning supply			
5. การจัดการน้ำ การจัดการและการบำบัดน้ำเสียของเสีย และสิ่งปฏิกูล	11.8	-	1.4	0.5	0.4	-	2.4	0.7	5. Water supply; sewerage, waste management and remediation activities			
6. การก่อสร้าง	89.6	-	4.0	0.8	0.8	0.5	4.9	6.1	6. Construction			
7. การขนส่ง และการขายนสินค้า การซ่อมยานยนต์	295.9	-	22.1	36.9	9.6	-	5.5	3.8	7. Wholesale and retail trade; repair of motor vehicles and motorcycles			
8. การขนส่ง และสถานที่เก็บสินค้า	52.2	-	16.925.0	7.0	3.8	-	0.4	0.0	8. Transportation and storage			
9. ที่พักแรมและบริการด้านอาหาร	148.2	-	8.943.7	34.1	63.3	-	8.9	0.0	9. Accommodation and food service activities			
10. ข้อมูลข่าวสารและการสื่อสาร	23.9	-	23.897.1	1.4	-	-	0.2	-	10. Information and communication			
11. กิจกรรมทางการเงินและการประกันภัย	83.3	0.6	20.828.9	7.1	-	0.0	0.2	1.4	11. Financial and insurance activities			
12. กิจกรรมอสังหาริมทรัพย์	18.0	-	11.037.8	0.5	0.2	-	2.9	-	12. Real estate activities			
13. กิจกรรมทางวิชาชีพ วิทยาศาสตร์ และเทคนิค	27.7	-	18.386.8	3.6	-	-	0.1	-	13. Professional, scientific and technical activities			
14. กิจกรรมการบริหารและการบริการสนับสนุน	54.0	0.4	11.047.0	4.6	3.1	0.4	1.0	1.0	14. Administrative and support service activities			
15. การบริการจัดการ การป้องกันประเทศ การประกันสังคม	159.1	0.8	17.134.4	9.5	0.4	-	5.1	1.5	15. Public administration and defence; compulsory social security			
16. การศึกษา	209.4	1.3	21,644.7	50.9	3.8	-	7.0	1.8	16. Education			
17. กิจกรรมด้านสุขภาพและงานสังคมสงเคราะห์	139.2	-	30.2	30.3	2.7	-	4.6	0.7	17. Human health and social work activities			
18. ศิลปะ ความบันเทิง และนันทนาการ	35.9	0.2	9.322.0	10.2	0.7	-	0.1	-	18. Arts, entertainment and recreation			
19. กิจกรรมบริการด้านอื่น ๆ	44.9	-	8.662.9	2.4	2.0	-	4.1	-	19. Other service activities			
20. กิจกรรมการจ้างงานในครัวเรือนส่วนบุคคล การผลิตสินค้าและบริการที่ขึ้นเองเพื่อใช้ในครัวเรือน	43.2	0.3	6,699.1	2.1	21.8	0.7	19.6	1.7	20. Activities of households as employers; undifferentiated goods and services-producing activities of households for own use			
21. กิจกรรมขององค์กรระหว่างประเทศ	-	-	-	-	-	-	-	-	21. Activities of extraterritorial organizations and bodies			
22. ไม่ทราบ	2.8	-	12,905.8	-	-	-	-	0.3	22. Unknown			

ตารางที่ 15 จำนวนลูกจ้าง จำแนกตามค่าจ้างเฉลี่ย แลประโยชน์อื่นๆ ที่ได้รับ อุตสาหกรรม เพศ และเขตการปกครอง ภาคกลาง (ต่อ)
TABLE 15 EMPLOYEE BY AVERAGE WAGE, FRINGE BENEFIT, INDUSTRY, SEX AND AREA, CENTRAL REGION (Contd.)

อุตสาหกรรม	จำนวนลูกจ้าง Total Employee	ในเขตเทศบาล MUNICIPAL AREA										INDUSTRY			
		ลูกจ้างที่ได้รับผลประโยชน์อื่นๆ					Employee Receive Fringe Benefit								
		ค่าจ้างเฉลี่ย Average Wage	โบนัส Bonus	ค่าล่วงเวลา Overtime	เงินอื่นๆ Other Income	อาหาร Food	เครื่องแต่งกาย Clothes	ที่อยู่อาศัย Housing	อื่นๆ Others	ค่าจ้างเฉลี่ย Average Wage	โบนัส Bonus		ค่าล่วงเวลา Overtime	เงินอื่นๆ Other Income	อาหาร Food
ยอดรวม	3,357.5	14,329.0	7.9	700.9	679.5	359.7	4.7	146.5	190.1	TOTAL					
ชาย	1,819.5	15,450.0	6.5	409.9	367.9	167.5	3.8	74.8	102.0	MALE					
1. เกษตรกรรม การป่าไม้ และการประมง	76.6	7,499.3	-	0.2	1.3	3.7	-	3.8	1.3	1. Agriculture, forestry and fishing					
2. การทำเหมืองแร่ และเหมืองหิน	13.2	100,934.0	-	3.6	1.0	0.3	-	0.5	-	2. Mining and quarrying					
3. การผลิต	835.9	14,300.5	4.1	310.0	237.9	120.4	1.2	22.9	81.9	3. Manufacturing					
4. ไฟฟ้า ก๊าซ ไอน้ำและระบบปรับอากาศ	16.9	31,921.0	-	0.5	3.4	-	-	-	0.2	4. Electricity, gas, steam and air conditioning supply					
5. การจัดหา การจัดการและการบำบัดน้ำเสีย ของเสีย และสิ่งปฏิกูล	15.2	20,900.1	-	3.4	3.3	-	-	3.7	0.7	5. Water supply, sewerage, waste management and remediation activities					
6. การก่อสร้าง	153.5	12,052.9	0.8	19.6	2.4	1.5	-	14.4	6.5	6. Construction					
7. การขายส่ง และการขายปลีก การซ่อมยานยนต์	178.4	11,663.7	0.2	21.1	19.0	9.4	2.4	9.1	5.8	7. Wholesale and retail trade; repair of motor vehicles and motorcycles					
8. การขนส่ง และสถานที่เก็บสินค้า	102.8	16,142.6	0.1	21.3	28.1	2.8	0.1	1.6	3.4	8. Transportation and storage					
9. ที่พักแรมและบริการด้านอาหาร	62.1	11,251.8	0.1	2.6	14.9	25.3	-	2.4	-	9. Accommodation and food service activities					
10. ข้อมูลข่าวสารและการสื่อสาร	21.7	34,026.8	-	0.6	2.7	-	-	0.1	-	10. Information and communication					
11. กิจกรรมทางการเงินและการประกันภัย	25.6	23,550.8	0.3	0.4	1.7	0.1	-	0.1	0.1	11. Financial and insurance activities					
12. กิจกรรมอสังหาริมทรัพย์	8.1	18,069.8	-	0.8	0.8	0.7	-	0.2	-	12. Real estate activities					
13. กิจกรรมทางวิชาชีพ วิทยาศาสตร์ และเทคนิค	20.3	24,978.0	-	0.3	0.5	-	-	-	0.1	13. Professional, scientific and technical activities					
14. กิจกรรมการบริหารและการสนับสนุน	61.7	12,297.2	0.1	19.9	8.7	-	-	0.3	0.9	14. Administrative and support service activities					
15. การบริหารราชการ การป้องกันประเทศ การประกันสังคม	116.5	19,789.0	0.1	0.7	23.6	1.3	0.1	9.6	1.1	15. Public administration and defence; compulsory social security					
16. การศึกษา	50.3	23,515.9	-	0.2	11.1	-	-	2.4	-	16. Education					
17. กิจกรรมด้านสุขภาพและงานสังคมสงเคราะห์	22.0	17,020.7	0.7	3.0	2.3	0.9	-	0.7	-	17. Human health and social work activities					
18. ศิลปะ ความบันเทิง และนันทนาการ	10.7	12,042.1	-	0.8	1.2	0.4	-	-	0.1	18. Arts, entertainment and recreation					
19. กิจกรรมบริการด้านอื่น ๆ	19.1	9,116.4	-	0.4	2.9	0.3	-	1.7	-	19. Other service activities					
20. กิจกรรมการจ้างงานในครัวเรือนส่วนบุคคล การผลิตสินค้าและบริการที่ดำเนินการเพื่อใช้ในครัวเรือน	6.1	9,268.0	-	0.5	0.5	0.4	-	1.4	-	20. Activities of households as employers; undifferentiated goods and services-producing activities of households for own use					
21. กิจกรรมขององค์กรระหว่างประเทศ	-	-	-	-	-	-	-	-	-	21. Activities of extraterritorial organizations and bodies					
22. ไม่ทราบ	2.6	47,473.6	-	-	0.8	-	-	-	-	22. Unknown					

ไตรมาสที่ 2/2557 : Quarter 2/2014

หน่วยเป็นพัน : In Thousands

ตารางที่ 15 จำนวนลูกจ้าง จำแนกตามค่าจ้างเฉลี่ย แลประโยชน์อื่น ๆ ที่ได้รับ อุตสาหกรรม เพศ และเขตการปกครอง ภาคกลาง (ต่อ)

TABLE 15 EMPLOYEE BY AVERAGE WAGE, FRINGE BENEFIT, INDUSTRY, SEX AND AREA, CENTRAL REGION (Contd.)

ไตรมาสที่ 2/2557 : Quarter 2/2014

ในเขตเทศบาล MUNICIPAL AREA

หน่วยเป็นพัน : In Thousands

อุตสาหกรรม Industry	จำนวนลูกจ้าง Total Employee	ลูกจ้างที่ได้รับผลประโยชน์อื่น ๆ Employee Receive Fringe Benefit											INDUSTRY
		ค่าจ้างเฉลี่ย Average Wage			ได้รับเป็นเงิน In Cash			ได้รับเป็นสิ่งของ In Kind					
		Wage	Bonus	Overtime	ค่าล่วงเวลา Overtime	เงินอื่น ๆ Other Income	อาหาร Food	เครื่องแต่งกาย Clothes	ที่อยู่อาศัย Housing	อื่นๆ Others			
หญิง	1,538.0	13,002.8	1.4	291.0	311.6	192.2	0.9	71.7	88.1	FEMALE			
1. เกษตรกรรม การป่าไม้ และการประมง	50.5	6,323.5	0.1	0.5	-	1.5	0.1	0.5	-	1. Agriculture, forestry and fishing			
2. การทำเหมืองแร่ และเหมืองหิน	1.9	13,121.0	-	1.2	1.1	-	-	-	-	2. Mining and quarrying			
3. การผลิต	699.6	11,118.5	-	237.0	188.1	116.6	-	24.8	80.2	3. Manufacturing			
4. ไฟฟ้า ก๊าซ ไอน้ำและระบบปรับอากาศ	4.9	30,563.3	-	-	0.1	-	-	-	-	4. Electricity, gas, steam and air conditioning supply			
5. การจัดหา น้ำ การจัดการและการบำบัดน้ำเสีย ของเสีย และสิ่งปฏิกูล	6.4	12,385.3	-	0.6	0.1	-	-	2.4	0.7	5. Water supply, sewerage, waste management and remediation activities			
6. การก่อสร้าง	33.3	10,839.1	-	2.5	0.4	0.8	-	4.9	1.7	6. Construction			
7. การขนส่ง และการชื้อขยปลีก การซ่อมยานยนต์	163.5	11,625.0	-	15.8	25.0	4.1	-	3.8	1.1	7. Wholesale and retail trade; repair of motor vehicles and motorcycles			
8. การขนส่ง และสถานที่เก็บสินค้า	29.5	17,379.1	-	2.0	4.8	0.7	-	0.4	0.2	8. Transportation and storage			
9. ที่พักแรมและบริการด้านอาหาร	95.2	9,005.8	-	4.3	30.0	43.3	-	7.2	0.0	9. Accommodation and food service activities			
10. ซ้ำอุตสาหกรรมและการก่อสร้าง	20.0	23,437.6	-	0.7	0.3	-	-	0.2	-	10. Information and communication			
11. กิจกรรมทางการเงินและการประกันภัย	47.3	22,372.7	0.1	0.6	4.0	-	0.0	0.2	0.2	11. Financial and insurance activities			
12. กิจกรรมอสังหาริมทรัพย์	10.6	11,436.5	-	-	0.5	0.2	-	1.0	-	12. Real estate activities			
13. กิจกรรมทางวิชาชีพ วิทยาศาสตร์ และเทคนิค	15.9	20,134.6	-	0.2	1.9	-	-	0.1	-	13. Professional, scientific and technical activities			
14. กิจกรรมการบริหารและการบริการสนับสนุน	31.1	10,928.4	-	4.9	3.6	1.5	-	-	0.6	14. Administrative and support service activities			
15. การบริหารราชการ การป้องกันประเทศ การประกันสังคม	82.0	18,690.3	-	-	4.9	0.2	-	1.9	0.1	15. Public administration and defence; compulsory social security			
16. การศึกษา	99.6	21,744.1	0.8	0.2	24.4	2.5	-	1.7	0.6	16. Education			
17. กิจกรรมด้านสุขภาพและงานสังคมสงเคราะห์	76.7	18,238.2	-	18.0	18.1	2.7	-	1.7	0.6	17. Human health and social work activities			
18. ศิลปะ ความบันเทิง และนันทนาการ	13.7	10,355.9	0.2	1.4	2.5	0.6	-	-	-	18. Arts, entertainment and recreation			
19. กิจกรรมบริการด้านอื่น ๆ	23.8	9,629.2	-	1.0	1.2	1.2	-	4.1	-	19. Other service activities			
20. กิจกรรมการจ้างงานในครัวเรือนส่วนบุคคล การผลิตสินค้าและบริการที่ขึ้นเองเพื่อใช้ในครัวเรือน	30.2	7,107.9	0.3	0.1	0.6	16.3	0.7	17.0	1.7	20. Activities of households as employers; undifferentiated goods and services-producing activities of households for own use			
21. กิจกรรมขององค์การระหว่างประเทศ	-	-	-	-	-	-	-	-	-	21. Activities of extraterritorial organizations and bodies			
22. ไม่ทราบ	2.4	11,050.1	-	-	-	-	-	-	0.3	22. Unknown			

ตารางที่ 15 จำนวนลูกจ้าง จำแนกตามค่าจ้างเฉลี่ย แลประโยชน์อื่น ๆ ที่ได้รับ อุตสาหกรรม เพศ และเขตการปกครอง ภาคกลาง (ต่อ)
TABLE 15 EMPLOYEE BY AVERAGE WAGE, FRINGE BENEFIT, INDUSTRY, SEX AND AREA, CENTRAL REGION (Contd.)

อุตสาหกรรม Industry	จำนวนลูกจ้าง Total Employee	ค่าจ้างเฉลี่ย Average Wage	นอกเขตเทศบาล NON-MUNICIPAL AREA										INDUSTRY
			ลูกจ้างที่ได้รับผลประโยชน์อื่น ๆ In Cash					Employee Receive Fringe Benefit					
			โบนัส Bonus	ค่าล่วงเวลา Overtime	เงินอื่นๆ Other Income	อาหาร Food	เครื่องแต่งกาย Clothes	ที่อยู่อาศัย Housing	อื่นๆ Others				
ยอดรวม	3,369.8	11,764.9	12.5	666.1	597.6	281.3	6.3	137.4	257.2	TOTAL			
ชาย	1,839.5	12,131.2	8.2	362.1	314.3	132.1	4.0	96.3	116.7	MALE			
1.เกษตรกรรม การป่าไม้ และการประมง	215.5	7,019.7	1.3	4.2	3.4	14.0	-	23.2	2.5	1. Agriculture, forestry and fishing			
2.การทำเหมืองแร่ และเหมืองหิน	2.9	27,306.1	-	0.4	-	0.3	-	-	-	2. Mining and quarrying			
3. การผลิต	760.3	12,388.1	4.7	294.7	210.0	89.3	3.7	27.5	91.1	3. Manufacturing			
4. ไฟฟ้า ก๊าซ ไอน้ำและระบบปรับอากาศ	13.4	24,629.2	0.3	0.4	1.5	-	-	0.1	1.5	4. Electricity, gas, steam and air conditioning supply			
5. การจัดหา น้ำ การจัดการและการบำบัดน้ำเสีย ของเสีย และสิ่งปฏิกูล	12.4	14,996.1	-	0.1	1.7	-	-	0.9	0.4	5. Water supply; sewerage; waste management and remediation activities			
6. การก่อสร้าง	232.0	9,381.3	0.4	11.1	8.2	5.5	0.2	6.2	9.3	6. Construction			
7. การขนส่ง และการขายนสินค้า การซ่อมยานยนต์	157.7	9,993.2	0.3	12.3	18.8	9.7	-	11.3	3.5	7. Wholesale and retail trade; repair of motor vehicles and motorcycles			
8. การขนส่ง และสถานที่เก็บสินค้า	82.0	15,358.9	-	14.2	19.4	1.6	-	1.7	1.6	8. Transportation and storage			
9. ที่พักแรมและบริการด้านอาหาร	24.6	10,885.6	-	4.4	5.5	6.0	-	2.4	0.4	9. Accommodation and food service activities			
10. ข้อมูลข่าวสารและการสื่อสาร	10.7	33,792.5	-	0.3	2.4	-	-	-	-	10. Information and communication			
11.กิจกรรมทางการเงินและการประกันภัย	18.9	25,615.3	0.3	1.4	2.9	-	-	-	-	11. Financial and insurance activities			
12. กิจกรรมอสังหาริมทรัพย์	2.6	9,780.0	-	0.5	-	-	-	0.3	-	12. Real estate activities			
13. กิจกรรมทางวิชาชีพ วิทยาศาสตร์ และเทคนิค	11.9	22,789.6	-	0.4	0.7	-	-	-	-	13. Professional, scientific and technical activities			
14. กิจกรรมการบริหารและการบริการสนับสนุน	42.4	10,480.3	-	5.8	3.1	0.8	-	0.8	1.3	14. Administrative and support service activities			
15. การบริหารราชการ การป้องกันประเทศ การประกันสังคม	135.9	15,172.1	0.7	8.1	18.6	-	-	15.7	4.6	15. Public administration and defence; compulsory social security			
16. การศึกษา	48.3	22,665.9	0.4	0.7	14.4	-	-	3.5	0.5	16. Education			
17. กิจกรรมด้านสุขภาพและงานสังคมสงเคราะห์	16.7	16,737.6	-	1.3	2.3	0.3	-	1.0	-	17. Human health and social work activities			
18. ศิลปะ ความบันเทิง และนันทนาการ	18.5	10,508.8	-	2.0	1.6	1.4	-	0.7	0.1	18. Arts, entertainment and recreation			
19. กิจกรรมบริการด้านอื่น ๆ	26.0	8,063.6	-	-	0.1	2.3	-	-	-	19. Other service activities			
20. กิจกรรมการจ้างงานในครัวเรือนส่วนบุคคล การผลิตสินค้าและบริการที่ดำเนินการที่ขึ้นเองเพื่อใช้ในครัวเรือน	5.0	8,880.2	-	-	-	1.1	-	1.3	-	20. Activities of households as employers; undifferentiated goods and services-producing activities of households for own use			
21. กิจกรรมขององค์กรระหว่างประเทศ	-	-	-	-	-	-	-	-	-	21. Activities of extraterritorial organizations and bodies			
22. ไม่ทราบ	1.9	21,255.3	-	-	-	-	-	-	-	22. Unknown			

ไตรมาสที่ 2/2557 : Quarter 2/2014

หน่วยเป็นพัน : In Thousands

ตารางที่ 15 จำนวนลูกจ้าง จำแนกตามค่าจ้างเฉลี่ย และประโยชน์อื่น ๆ ที่ได้รับ อุตสาหกรรม เพศ และเขตการปกครอง ภาคกลาง (ต่อ)
TABLE 15 EMPLOYEE BY AVERAGE WAGE, FRINGE BENEFIT, INDUSTRY, SEX AND AREA, CENTRAL REGION (Contd.)

อุตสาหกรรม	จำนวนลูกจ้าง Total Employee	นอกเขตเทศบาล NON-MUNICIPAL AREA										INDUSTRY			
		ลูกจ้างที่ได้รับผลประโยชน์อื่น ๆ					Employee Receive Fringe Benefit								
		ค่าจ้างเฉลี่ย Average Wage	โบนัส Bonus	ค่าล่วงเวลา Overtime	เงินอื่นๆ Other Income	อาหาร Food	เครื่องแต่งกาย Clothes	ที่อยู่อาศัย Housing	อื่นๆ Others	ได้รับเป็นเงินของ In Kind	Industry				
		4.3	304.0	283.2	149.2	2.4	41.1	140.5							
หญิง	1,530.4														FEMALE
1. เกษตรกรรม การป่าไม้ และการประมง	137.2	6,199.2	-	1.8	0.5	3.1	-	10.2	2.4	1. Agriculture, forestry and fishing					
2. การทำเหมืองแร่ และเหมืองหิน	0.6	6,000.0	-	-	-	-	-	-	-	2. Mining and quarrying					
3. การผลิต	732.0	9,988.8	2.0	270.0	204.2	107.6	1.5	10.6	126.7	3. Manufacturing					
4. ไฟฟ้า ก๊าซ ไอน้ำและระบบปรับอากาศ	2.8	16,330.5	-	-	-	-	-	-	-	4. Electricity, gas, steam and air conditioning supply					
5. การจัดหา น้ำ การจัดการและการบำบัดน้ำเสีย ของเสีย และสิ่งปฏิกูล	5.4	10,958.5	-	0.8	0.4	0.4	-	-	-	5. Water supply; sewerage, waste management and remediation activities					
6. การก่อสร้าง	56.3	9,142.0	-	1.6	0.4	-	0.5	-	4.4	6. Construction					
7. การขายส่ง และการชอปปิง การซ่อมยานยนต์	132.3	10,661.3	-	6.2	11.9	5.5	-	1.7	2.6	7. Wholesale and retail trade; repair of motor vehicles and motorcycles					
8. การขนส่ง และสถานที่เก็บสินค้า	22.7	16,335.3	-	0.4	2.2	3.1	-	-	0.2	8. Transportation and storage					
9. ที่พักแรมและบริการด้านอาหาร	53.0	8,832.2	-	3.0	4.1	20.0	-	1.8	-	9. Accommodation and food service activities					
10. ข้อมูลข่าวสารและการสื่อสาร	4.0	26,216.1	-	0.7	0.2	-	-	-	-	10. Information and communication					
11. กิจกรรมทางการเงินและการประกันภัย	36.0	18,799.1	0.5	-	3.1	-	-	-	1.2	11. Financial and insurance activities					
12. กิจกรรมอสังหาริมทรัพย์	7.4	10,467.3	-	-	-	-	-	1.8	-	12. Real estate activities					
13. กิจกรรมทางวิชาชีพ วิทยาศาสตร์ และเทคนิค	11.8	16,045.6	-	0.3	1.7	-	-	-	-	13. Professional, scientific and technical activities					
14. กิจกรรมการบริหารและการบริการสนับสนุน	23.0	11,207.4	0.4	3.4	1.0	1.6	0.4	1.0	0.4	14. Administrative and support service activities					
15. การบริหารราชการ การป้องกันประเทศ การประกันสังคม	77.1	15,479.7	0.8	1.7	4.6	0.2	-	3.2	1.4	15. Public administration and defence; compulsory social security					
16. การศึกษา	109.8	21,554.6	0.5	0.4	26.4	1.3	-	5.4	1.2	16. Education					
17. กิจกรรมด้านสุขภาพและงานสังคมสงเคราะห์	62.5	15,928.5	-	12.2	12.2	-	-	2.9	0.1	17. Human health and social work activities					
18. ศิลปะ ความบันเทิง และนันทนาการ	22.2	8,686.5	-	1.1	7.7	0.1	-	0.1	-	18. Arts, entertainment and recreation					
19. กิจกรรมบริการด้านอื่น ๆ	21.0	7,567.2	-	-	1.2	0.8	-	-	-	19. Other service activities					
20. กิจกรรมการจ้างงานในครัวเรือนส่วนบุคคล การผลิตสินค้าและบริการที่สร้างขึ้นเองเพื่อใช้ในครัวเรือน	13.0	5,749.9	-	0.5	1.5	5.5	-	2.6	-	20. Activities of households as employers; undifferentiated goods and services-producing activities of households for own use					
21. กิจกรรมขององค์การระหว่างประเทศ	-	-	-	-	-	-	-	-	-	21. Activities of extraterritorial organizations and bodies					
22. ไม่ทราบ	0.4	25,000.0	-	-	-	-	-	-	-	22. Unknown					

ไตรมาสที่ 2/2557 : Quarter 2/2014

หน่วยเป็นพัน : In Thousands

ตารางที่ 16 จำนวนลูกจ้างเอกชน จำแนกตามค่าจ้างเฉลี่ย ผลประโยชน์ที่ได้รับ อุตสาหกรรม ภาคกลาง
TABLE 16 PRIVATE EMPLOYEE BY AVERAGE WAGE, FRINGE BENEFIT, INDUSTRY, CENTRAL REGION

หน่วยเป็นพัน : In Thousands

อุตสาหกรรม	จำนวน ลูกจ้างเอกชน Total Private Employee	ลูกจ้างเอกชนที่ได้รับผลประโยชน์อื่น ๆ Private Employee Receive Fringe Benefit										INDUSTRY
		ค่าจ้างเฉลี่ย Average Wage	โบนัส Bonus	ได้รับเป็นเงิน In Cash	เงินอื่น ๆ Other Income	อาหาร Food	เครื่องแต่งกาย Clothes	ที่อยู่อาศัย Housing	อื่นๆ Others	ได้รับเป็นสิ่งของ In Kind		
ยอดรวม	5,758.5	11,865.6	17.1	1,308.2	1,106.2	633.5	10.9	214.7	433.6		TOTAL	
1. เกษตรกรรม การป่าไม้ และการประมง	478.7	6,770.4	1.3	6.2	5.2	22.3	0.1	37.2	6.2		1. Agriculture, forestry and fishing	
2. การทำเหมืองแร่ และเหมืองหิน	18.6	77,620.7	-	5.2	2.0	0.6	-	0.5	-		2. Mining and quarrying	
3. การผลิต	3,022.5	12,006.8	10.8	1,110.6	838.6	433.5	6.5	85.4	379.5		3. Manufacturing	
4. ไฟฟ้า ก๊าซ ไอน้ำและระบบปรับอากาศ	2.5	18,728.3	0.3	0.4	0.6	-	-	-	-		4. Electricity, gas, steam and air conditioning supply	
5. การจัดหา น้ำ การจัดการและการบำบัดน้ำเสีย ของเสีย และสิ่งปฏิกูล	11.8	13,996.1	-	3.6	4.5	0.4	-	0.3	0.4		5. Water supply; sewerage, waste management and remediation activities	
6. การก่อสร้าง	463.8	10,323.4	1.2	24.3	11.3	7.8	0.7	14.2	21.8		6. Construction	
7. การขายส่ง และการขายปลีก การซ่อมยานยนต์	630.6	11,033.5	0.4	55.5	74.8	28.6	2.4	25.9	13.0		7. Wholesale and retail trade; repair of motor vehicles and motorcycles	
8. การขนส่ง และสถานที่เก็บสินค้า	198.5	14,035.4	-	34.7	46.6	8.2	0.1	2.4	5.1		8. Transportation and storage	
9. ที่พักแรมและบริการด้านอาหาร	235.0	9,757.5	0.1	14.3	54.6	94.5	-	13.7	0.4		9. Accommodation and food service activities	
10. ข้อมูลข่าวสารและการสื่อสาร	43.4	28,156.4	-	2.0	4.0	-	-	0.3	-		10. Information and communication	
11. กิจกรรมทางการเงินและการประกันภัย	108.9	21,246.2	1.2	2.1	11.2	0.1	0.0	0.3	1.5		11. Financial and insurance activities	
12. กิจกรรมอสังหาริมทรัพย์	28.7	12,897.6	-	1.2	1.3	0.9	-	3.4	-		12. Real estate activities	
13. กิจกรรมทางวิชาชีพ วิทยาศาสตร์ และเทคนิค	48.5	22,495.8	-	1.3	3.5	-	-	0.1	0.1		13. Professional, scientific and technical activities	
14. กิจกรรมการบริหารและการบริหารสนับสนุน	157.6	11,389.4	0.4	34.0	16.4	3.9	0.4	2.0	3.2		14. Administrative and support service activities	
15. การบริหารราชการ การป้องกันประเทศ การประกันสังคม	-	-	-	-	-	-	-	-	-		15. Public administration and defence; compulsory social security	
16. การศึกษา	58.1	16,831.2	-	0.0	4.1	1.1	-	-	0.2		16. Education	
17. กิจกรรมด้านสุขภาพและงานสังคมสงเคราะห์	42.4	14,833.7	0.7	6.2	6.3	1.5	-	0.5	-		17. Human health and social work activities	
18. ศิลปะ ความบันเทิง และันทนาการ	58.4	9,752.9	0.2	4.3	12.7	2.3	-	0.5	0.2		18. Arts, entertainment and recreation	
19. กิจกรรมบริการด้านอื่น ๆ	89.3	8,559.8	-	1.4	5.4	4.5	-	5.8	-		19. Other service activities	
20. กิจกรรมการทำงานในครัวเรือนส่วนบุคคล การผลิตสินค้าและบริการที่ตนเองเพื่อใช้ในครัวเรือน	54.3	7,189.3	0.3	1.0	2.6	23.2	0.7	22.3	1.7		20. Activities of households as employers; undifferentiated goods and services-producing activities of households for own use	
21. กิจกรรมขององค์กรระหว่างประเทศ	-	-	-	-	-	-	-	-	-		21. Activities of extraterritorial organizations and bodies	
22. ไม่ทราบ	7.1	27,678.9	-	-	0.8	-	-	-	0.3		22. Unknown	

ตารางที่ 16 จำนวนลูกจ้างเอกชน จำแนกตามค่าจ้างเฉลี่ย ผลประโยชน์ที่ได้รับ อุตสาหกรรม และเพศ ภาคกลาง
TABLE 16 PRIVATE EMPLOYEE BY AVERAGE WAGE, FRINGE BENEFIT, INDUSTRY AND SEX , CENTRAL REGION

อุตสาหกรรม Industry	จำนวนลูกจ้าง เอกชน Total Private Employee	ลูกจ้างเอกชนที่ได้รับผลประโยชน์อื่นๆ Private Employee Receive Fringe Benefit					ค่าจ้างเฉลี่ย Average Wage	ได้รับเป็นเงิน In Cash					INDUSTRY
		โบนัส Bonus	ค่าล่วงเวลา Overtime	เงินอื่นๆ Other Income	อาหาร Food	เสื้อผ้า Clothes		ได้รับเป็นสิ่งของ In Kind		อื่นๆ Others			
								ที่อยู่อาศัย Housing	ที่อยู่อาศัย Housing				
ชาย	3,177.5	13.5	746.3	599.9	297.1	7.6	124.2	209.6	3.8	1.0	172.7	0.4	MALE
1.เกษตรกรรม กาน้ำไม้ และการประมง	291.1	1.3	3.8	4.7	17.7	-	26.6	3.8	1.0	-	172.7	0.4	1. Agriculture, forestry and fishing
2.การทำเหมืองแร่ และเหมืองหิน	16.1	-	4.1	1.0	0.6	-	0.5	-	-	-	-	-	2. Mining and quarrying
3. การผลิต	1,593.0	8.8	604.7	447.3	209.7	4.9	50.1	172.7	0.4	-	172.7	0.4	3. Manufacturing
4. ไฟฟ้า ก๊าซ ไอน้ำ และระบบปรับอากาศ	2.2	0.3	0.4	0.6	-	-	-	-	-	-	-	-	4. Electricity, gas, steam and air conditioning supply
5. การจัดการน้ำ การจัดการและการบำบัดน้ำเสีย ของเสีย และสิ่งปฏิกูล	9.3	-	2.8	4.1	-	-	0.3	0.4	-	-	-	-	5. Water supply; sewerage, waste management and remediation activities
6. การก่อสร้าง	377.3	1.2	22.5	10.5	7.0	0.2	12.5	15.8	0.4	-	15.8	0.4	6. Construction
7. การขนส่ง และการขายปลีก การซ่อมยานยนต์	336.2	0.4	33.4	37.9	19.0	2.4	20.3	9.3	0.4	-	9.3	0.4	7. Wholesale and retail trade; repair of motor vehicles and motorcycles
8. การขนส่ง และสถานีขนส่งสินค้า	155.2	-	33.2	41.7	4.4	0.1	2.3	4.7	0.4	-	4.7	0.4	8. Transportation and storage
9. ที่พักแรมและบริการด้านอาหาร	86.8	0.1	7.0	20.5	31.2	-	4.7	0.4	0.4	-	0.4	0.4	9. Accommodation and food service activities
10. ข้อมูลข่าวสารและการสื่อสาร	25.2	-	1.0	3.8	-	-	0.1	-	-	-	-	-	10. Information and communication
11. กิจกรรมทางการเงินและการประกันภัย	37.5	0.6	1.8	4.4	0.1	-	0.1	0.1	-	-	0.1	-	11. Financial and insurance activities
12. กิจกรรมอสังหาริมทรัพย์	10.7	-	1.2	0.8	0.7	-	0.5	-	-	-	-	-	12. Real estate activities
13. กิจกรรมทางวิชาชีพ วิทยาศาสตร์ และเทคนิค	26.3	-	0.7	1.3	-	-	-	-	-	-	-	-	13. Professional, scientific and technical activities
14. กิจกรรมการบริหารและการบริการสนับสนุน	103.6	0.1	25.7	11.8	0.8	-	1.1	2.2	0.1	-	2.2	-	14. Administrative and support service activities
15. การบริหารราชการ การป้องกันประเทศ การประมงในน้ำ	-	-	-	-	-	-	-	-	-	-	-	-	15. Public administration and defence; compulsory social security
16. การศึกษา	13.7	-	-	1.8	-	-	-	-	-	-	-	-	16. Education
17. กิจกรรมด้านสุขภาพและงานสังคมสงเคราะห์	7.6	0.7	1.3	1.4	0.3	-	0.3	-	-	-	-	-	17. Human health and social work activities
18. ศิลปะ วัฒนธรรม และนันทนาการ	25.7	-	1.8	2.5	1.6	-	0.5	0.2	-	-	0.2	-	18. Arts, entertainment and recreation
19. กิจกรรมบริการด้านอื่น ๆ	44.6	-	0.4	2.9	2.4	-	1.7	-	-	-	-	-	19. Other service activities
20. กิจกรรมการจ้างงานในครัวเรือนส่วนบุคคล	11.1	-	0.5	0.5	1.5	-	2.8	-	-	-	-	-	20. Activities of households as employers; undifferentiated goods and services-producing activities of households for own use
21. กิจกรรมขององค์กรระหว่างประเทศ	-	-	-	-	-	-	-	-	-	-	-	-	21. Activities of extraterritorial organizations and bodies
22. ไม่ทราบ	4.3	-	-	0.8	-	-	-	-	-	-	-	-	22. Unknown
หญิง	2,580.9	3.6	561.8	506.3	336.4	3.2	90.5	224.0	2.4	0.1	206.8	-	FEMALE
1.เกษตรกรรม กาน้ำไม้ และการประมง	187.6	0.1	2.4	0.5	4.6	0.1	10.7	2.4	0.1	-	2.4	-	1. Agriculture, forestry and fishing
2.การทำเหมืองแร่ และเหมืองหิน	2.5	-	1.2	1.1	-	-	-	-	-	-	-	-	2. Mining and quarrying
3. การผลิต	1,429.4	2.0	505.9	391.4	223.8	1.5	35.3	206.8	0.4	-	206.8	-	3. Manufacturing
4. ไฟฟ้า ก๊าซ ไอน้ำ และระบบปรับอากาศ	0.3	-	-	-	-	-	-	-	-	-	-	-	4. Electricity, gas, steam and air conditioning supply
5. การจัดการน้ำ การจัดการและการบำบัดน้ำเสีย ของเสีย และสิ่งปฏิกูล	2.5	-	0.8	0.4	0.4	-	-	-	-	-	-	-	5. Water supply; sewerage, waste management and remediation activities
6. การก่อสร้าง	86.5	-	1.8	0.8	0.8	0.5	1.8	6.1	0.4	-	6.1	-	6. Construction
7. การขนส่ง และการขายปลีก การซ่อมยานยนต์	294.4	-	22.1	36.9	9.6	-	5.5	3.8	0.4	-	3.8	-	7. Wholesale and retail trade; repair of motor vehicles and motorcycles
8. การขนส่ง และสถานีขนส่งสินค้า	43.3	-	1.5	4.9	3.8	-	0.1	0.0	0.4	-	0.4	-	8. Transportation and storage
9. ที่พักแรมและบริการด้านอาหาร	148.2	-	7.3	34.1	63.3	-	8.9	0.0	0.0	-	0.0	-	9. Accommodation and food service activities
10. ข้อมูลข่าวสารและการสื่อสาร	18.2	-	1.1	0.2	-	-	0.2	-	-	-	-	-	10. Information and communication
11. กิจกรรมทางการเงินและการประกันภัย	71.4	0.6	0.3	6.8	-	0.0	0.2	1.4	-	-	1.4	-	11. Financial and insurance activities
12. กิจกรรมอสังหาริมทรัพย์	18.0	-	-	0.5	0.2	-	2.9	-	-	-	-	-	12. Real estate activities
13. กิจกรรมทางวิชาชีพ วิทยาศาสตร์ และเทคนิค	22.1	-	0.5	2.3	-	-	0.1	-	-	-	-	-	13. Professional, scientific and technical activities
14. กิจกรรมการบริหารและการบริการสนับสนุน	53.9	0.4	8.3	4.6	3.1	0.4	1.0	1.0	0.4	-	1.0	-	14. Administrative and support service activities
15. การบริหารราชการ การป้องกันประเทศ การประมงในน้ำ	-	-	-	-	-	-	-	-	-	-	-	-	15. Public administration and defence; compulsory social security
16. การศึกษา	44.4	-	0.0	2.3	1.1	-	-	0.2	-	-	0.2	-	16. Education
17. กิจกรรมด้านสุขภาพและงานสังคมสงเคราะห์	34.7	-	4.9	4.9	1.3	-	0.2	-	-	-	-	-	17. Human health and social work activities
18. ศิลปะ วัฒนธรรม และนันทนาการ	32.8	0.2	2.5	10.2	0.7	-	-	-	-	-	-	-	18. Arts, entertainment and recreation
19. กิจกรรมบริการด้านอื่น ๆ	44.7	-	1.0	2.4	2.0	-	4.1	-	-	-	-	-	19. Other service activities
20. กิจกรรมการจ้างงานในครัวเรือนส่วนบุคคล	43.2	0.3	0.6	2.1	21.8	0.7	19.6	1.7	-	-	1.7	-	20. Activities of households as employers; undifferentiated goods and services-producing activities of households for own use
21. กิจกรรมขององค์กรระหว่างประเทศ	-	-	-	-	-	-	-	-	-	-	-	-	21. Activities of extraterritorial organizations and bodies
22. ไม่ทราบ	2.8	-	-	-	-	-	-	-	-	-	-	-	22. Unknown

ตารางที่ 16 จำนวนลูกจ้างเอกชน จำแนกตามค่าจ้างเฉลี่ย ผลประโยชน์ที่ได้รับ อุตสาหกรรม เพศ และเขตการปกครอง ภาคกลาง (ต่อ)

TABLE 16 PRIVATE EMPLOYEE BY AVERAGE WAGE, FRINGE BENEFIT, INDUSTRY, SEX AND AREA, CENTRAL REGION (Contd.)

หน่วยเป็นพัน : In Thousands

อุตสาหกรรม	จำนวนลูกจ้าง เอกชน	ในเขตเทศบาล MUNICIPAL AREA										INDUSTRY
		ค่าจ้างเฉลี่ย		ได้รับเป็นเงิน In Cash		ได้รับผลประโยชน์อื่น ๆ Private Employee Receive Fringe Benefit		ได้รับเป็นสิ่งของ In Kind		TOTAL	MALE	
		Average Wage	Bonus	ค่าล่วงเวลา Overtime	เงินอื่นๆ Other Income	อาหาร Food	เครื่องแต่งกาย Clothes	ที่อยู่อาศัย Housing	อื่นๆ Others			
ยอดรวม	2,862.8	13,044.3	7.0	668.1	594.0	353.7	4.5	110.0	185.5			
ชาย	1,576.8	14,344.3	6.4	396.7	326.9	165.3	3.7	49.0	99.5			
1. เกษตรกรรม การป่าไม้ และการประมง	76.6	7,499.3	-	0.2	1.3	3.7	-	3.8	1.3		1. Agriculture, forestry and fishing	
2. การทำเหมืองแร่ และเหมืองหิน	13.2	100,934.0	-	3.6	1.0	0.3	-	0.5	-		2. Mining and quarrying	
3. การผลิต	833.2	14,215.0	4.1	310.0	237.9	120.4	1.2	22.6	81.6		3. Manufacturing	
4. ไฟฟ้า ก๊าซ ไอน้ำและระบบปรับอากาศ	1.3	15,754.7	-	0.4	0.6	-	-	-	-		4. Electricity, gas, steam and air conditioning supply	
5. การจัดหา น้ำ การจัดการและการบำบัดน้ำเสีย ของเสีย และสิ่งปฏิกูล	3.9	17,678.4	-	2.8	2.5	-	-	-	-		5. Water supply; sewerage, waste management and remediation activities	
6. การก่อสร้าง	145.3	12,264.0	0.8	11.5	2.4	1.5	-	6.3	6.5		6. Construction	
7. การขายส่ง และกาขายปลีก การซ่อมยานยนต์	178.4	11,663.7	0.2	21.1	19.0	9.4	2.4	9.1	5.8		7. Wholesale and retail trade; repair of motor vehicles and motorcycles	
8. การขนส่ง และสถานที่เก็บสินค้า	88.3	13,394.1	-	19.5	27.0	2.8	0.1	0.7	3.2		8. Transportation and storage	
9. ที่พักแรมและบริการด้านอาหาร	62.1	11,251.8	0.1	2.6	14.9	25.3	-	2.4	-		9. Accommodation and food service activities	
10. ข้อมูลข่าวสารและการสื่อสาร	15.8	32,573.1	-	0.6	1.4	-	-	0.1	-		10. Information and communication	
11. กิจกรรมทางการเงินและการประกันภัย	21.1	22,431.3	0.3	0.4	1.6	0.1	-	0.1	0.1		11. Financial and insurance activities	
12. กิจกรรมอสังหาริมทรัพย์	8.1	18,069.8	-	0.8	0.8	0.7	-	0.2	-		12. Real estate activities	
13. กิจกรรมทางวิชาชีพ วิทยาศาสตร์ และเทคนิค	18.5	25,116.6	-	0.3	0.5	-	-	-	0.1		13. Professional, scientific and technical activities	
14. กิจกรรมการบริหารและการสนับสนุน	61.2	12,324.4	0.1	19.9	8.7	-	-	0.3	0.9		14. Administrative and support service activities	
15. การบริหารราชการ การป้องกันประเทศ การประกันสังคม	-	-	-	-	-	-	-	-	-		15. Public administration and defence; compulsory social security	
16. การศึกษา	5.9	19,628.3	-	-	1.1	-	-	-	-		16. Education	
17. กิจกรรมด้านสุขภาพและงานสังคมสงเคราะห์	5.4	14,796.3	0.7	1.3	0.9	-	-	-	-		17. Human health and social work activities	
18. ศิลปะ ความบันเทิง และนันทนาการ	10.7	12,042.1	-	0.8	1.2	0.4	-	-	0.1		18. Arts, entertainment and recreation	
19. กิจกรรมบริการด้านอื่น ๆ	19.0	9,122.7	-	0.4	2.9	0.3	-	1.7	-		19. Other service activities	
20. กิจกรรมการจ้างงานในครัวเรือนส่วนบุคคล การผลิตสินค้าและบริการที่ตนเองเพื่อใช้ในครัวเรือน	6.1	9,268.0	-	0.5	0.5	0.4	-	1.4	-		20. Activities of households as employers; undifferentiated goods and services-producing activities of households for own use	
21. กิจกรรมขององค์การระหว่างประเทศ	-	-	-	-	-	-	-	-	-		21. Activities of extraterritorial organizations and bodies	
22. ไม่ทราบ	2.4	49,962.2	-	-	0.8	-	-	-	-		22. Unknown	

ตารางที่ 16 จำนวนลูกจ้างเอกชน จำแนกตามค่าจ้างเฉลี่ย ผลประโยชน์ที่ได้รับ อุตสาหกรรม เพศ และเขตการปกครอง ภาคกลาง (ต่อ)

TABLE 16 PRIVATE EMPLOYEE BY AVERAGE WAGE, FRINGE BENEFIT, INDUSTRY, SEX AND AREA, CENTRAL REGION (Contd.)

หน่วยเป็นพัน : In Thousands

อุตสาหกรรม	จำนวนลูกจ้าง เอกชน	ค่าจ้างเฉลี่ย Average Wage	ในเขตเทศบาล MUNICIPAL AREA										INDUSTRY
			ลูกจ้างเอกชนที่ได้รับผลประโยชน์อื่นๆ					Private Employee Receive Fringe Benefit					
			โบนัส Bonus	ค่าล่วงเวลา Overtime	เงินอื่นๆ Other Income	อาหาร Food	เครื่องแต่งกาย Clothes	ที่อยู่อาศัย Housing	อื่นๆ Others				
หญิง													FEMALE
1. เกษตรกรรม การป่าไม้ และการประมง	1,286.0	11,450.3	0.6	271.4	267.1	188.4	0.9	60.9	86.0				1. Agriculture, forestry and fishing
2. การทำเหมืองแร่ และเหมืองหิน	50.5	6,323.5	0.1	0.5	-	1.5	0.1	0.5	-				2. Mining and quarrying
3. การผลิต	698.4	11,073.0	-	236.6	188.1	116.6	-	24.8	80.1				3. Manufacturing
4. ไฟฟ้า ก๊าซ ไอน้ำและระบบปรับอากาศ	0.3	6,500.0	-	-	-	-	-	-	-				4. Electricity, gas, steam and air conditioning supply
5. การจัดหา น้ำ การจัดการและการบำบัดน้ำเสีย ของเสีย และสิ่งปฏิกูล	0.3	13,000.0	-	-	-	-	-	-	-				5. Water supply; sewerage, waste management and remediation activities
6. การก่อสร้าง	30.2	10,425.7	-	0.2	0.4	0.8	-	1.8	1.7				6. Construction
7. การขายส่ง และการขายปลีก การซ่อมยานยนต์	163.5	11,625.0	-	15.8	25.0	4.1	-	3.8	1.1				7. Wholesale and retail trade; repair of motor vehicles and motorcycles
8. การขนส่ง และสถานที่เก็บสินค้า	23.1	16,069.4	-	1.1	3.0	0.7	-	0.1	0.2				8. Transportation and storage
9. ที่พักแรมและบริการด้านอาหาร	95.2	9,005.8	-	4.3	30.0	43.3	-	7.2	0.0				9. Accommodation and food service activities
10. ข้อมูลข่าวสารและการสื่อสาร	15.3	22,188.8	-	0.7	-	-	-	0.2	-				10. Information and communication
11. กิจกรรมทางการเงินและการประกันภัย	39.6	21,052.0	0.1	0.3	3.7	-	0.0	0.2	0.2				11. Financial and insurance activities
12. กิจกรรมอสังหาริมทรัพย์	10.6	11,436.5	-	-	0.5	0.2	-	1.0	-				12. Real estate activities
13. กิจกรรมทางวิชาชีพ วิทยาศาสตร์ และเทคนิค	13.0	21,352.8	-	0.2	1.6	-	-	0.1	-				13. Professional, scientific and technical activities
14. กิจกรรมการบริหารและการสนับสนุน	31.0	10,919.8	-	4.9	3.6	1.5	-	-	0.6				14. Administrative and support service activities
15. การบริหารราชการ การป้องกันประเทศ การประกันสังคม	-	-	-	-	-	-	-	-	-				15. Public administration and defence; compulsory social security
16. การศึกษา	21.6	15,466.3	-	0.0	1.2	0.3	-	-	-				16. Education
17. กิจกรรมด้านสุขภาพและงานสังคมสงเคราะห์	22.5	16,038.7	-	3.1	4.5	1.3	-	0.2	-				17. Human health and social work activities
18. ศิลปะ ความบันเทิง และนันทนาการ	12.8	9,875.8	0.2	1.4	2.5	0.6	-	-	-				18. Arts, entertainment and recreation
19. กิจกรรมบริการด้านอื่น ๆ	23.7	9,534.2	-	1.0	1.2	1.2	-	4.1	-				19. Other service activities
20. กิจกรรมการจ้างงานในครัวเรือนส่วนบุคคล การผลิตสินค้าและบริการที่ขึ้นเองเพื่อใช้ในครัวเรือน	30.2	7,107.9	0.3	0.1	0.6	16.3	0.7	17.0	1.7				20. Activities of households as employers; undifferentiated goods and services-producing activities of households for own use
21. กิจกรรมขององค์กรระหว่างประเทศ	-	-	-	-	-	-	-	-	-				21. Activities of extraterritorial organizations and bodies
22. ไม่ทราบ	2.4	11,050.1	-	-	-	-	-	-	-				22. Unknown

ตารางที่ 16 จำนวนลูกจ้างเอกชน จำนวนตามค่าจ้างเฉลี่ย ผลประโยชน์ที่ได้รับ อุตสาหกรรม เพศ และเขตการปกครอง ภาคกลาง (ต่อ)

TABLE 16 PRIVATE EMPLOYEE BY AVERAGE WAGE, FRINGE BENEFIT, INDUSTRY, SEX AND AREA, CENTRAL REGION (Contd.)

ไตรมาสที่ 2/2557 : Quarter 2/2014

นอกเขตเทศบาล NON-MUNICIPAL AREA

หน่วยเป็นพัน : in Thousands

อุตสาหกรรม	จำนวนลูกจ้าง เอกชน Total Private Employee	ลูกจ้างเอกชนที่ได้รับผลประโยชน์อื่น ๆ Private Employee Receive Fringe Benefit										INDUSTRY
		ได้รับเป็นเงิน In Cash					ได้รับเป็นสิ่งของ In Kind					
		ค่าจ้างเฉลี่ย Average Wage	โบนัส Bonus	ค่าล่วงเวลา Overtime	เงินอื่นๆ Other Income	อาหาร เครื่องแต่งกาย Food Clothes	ที่อยู่อาศัย Housing	อื่นๆ Others				
ยอดรวม	2,895.7	10,700.3	10.1	640.1	512.2	6.3	104.7	248.2				TOTAL
ชาย	1,600.8	11,262.9	7.2	349.6	273.0	4.0	75.1	110.1				MALE
1. เกษตรกรรม การป่าไม้ และการประมง	214.5	6,988.2	1.3	3.6	3.4	-	22.8	2.5				1. Agriculture, forestry and fishing
2. การทำเหมืองแร่ และเหมืองหิน	2.9	27,306.1	-	0.4	-	0.3	-	-				2. Mining and quarrying
3. การผลิต	759.8	12,386.2	4.7	294.7	209.4	89.3	3.7	27.5	91.1			3. Manufacturing
4. ไฟฟ้า ก๊าซ ไอน้ำและระบบปรับอากาศ	0.9	27,211.0	0.3	-	-	-	-	-	-			4. Electricity, gas, steam and air conditioning supply
5. การจัดหา การจัดการและการบำบัดน้ำเสีย ของเสีย และสิ่งปนเปื้อต	5.4	13,952.0	-	-	1.6	-	0.3	0.4				5. Water supply, sewerage, waste management and remediation activities
6. การก่อสร้าง	232.0	9,381.3	0.4	11.1	8.2	5.5	0.2	6.2	9.3			6. Construction
7. การขนส่ง และการขายปลีก การซ่อมยานยนต์	157.7	9,993.2	0.3	12.3	18.8	9.7	-	11.3	3.5			7. Wholesale and retail trade; repair of motor vehicles and motorcycles
8. การขนส่ง และสถานที่เก็บสินค้า	66.9	13,396.2	-	13.7	14.7	1.6	-	1.7	1.6			8. Transportation and storage
9. ที่พักแรมและบริการด้านอาหาร	24.6	10,885.6	-	4.4	5.5	6.0	-	2.4	0.4			9. Accommodation and food service activities
10. ข้อมูลข่าวสารและการสื่อสาร	9.5	32,338.9	-	0.3	2.4	-	-	-	-			10. Information and communication
11. กิจกรรมทางการเงินและการประกันภัย	16.4	25,995.3	0.3	1.4	2.9	-	-	-	-			11. Financial and insurance activities
12. กิจกรรมอสังหาริมทรัพย์	2.6	9,780.0	-	0.5	-	-	-	0.3	-			12. Real estate activities
13. กิจกรรมทางวิชาชีพ วิทยาศาสตร์ และเทคนิค	7.8	24,972.3	-	0.4	0.7	-	-	-	-			13. Professional, scientific and technical activities
14. กิจกรรมการบริหารและการบริการสนับสนุน	42.4	10,480.3	-	5.8	3.1	0.8	-	0.8	1.3			14. Administrative and support service activities
15. การบริหารราชการ การป้องกันประเทศ การประกันสังคม	-	-	-	-	-	-	-	-	-			15. Public administration and defence; compulsory social security
16. การศึกษา	7.8	18,655.6	-	-	0.7	-	-	-	-			16. Education
17. กิจกรรมด้านสุขภาพและงานสังคมสงเคราะห์	2.2	20,712.3	-	-	0.5	0.3	-	0.3	-			17. Human health and social work activities
18. ศิลปะ ความบันเทิง และนันทนาการ	15.0	9,776.3	-	1.0	1.2	1.2	-	0.5	0.1			18. Arts, entertainment and recreation
19. กิจกรรมบริการด้านอื่น ๆ	25.6	8,055.7	-	-	0.1	2.1	-	-	-			19. Other service activities
20. กิจกรรมการทำงานในครัวเรือนส่วนบุคคล การผลิตสินค้าและบริการที่ตนเองเพื่อใช้ในครัวเรือน	5.0	8,880.2	-	-	-	1.1	-	1.3	-			20. Activities of households as employers; undifferentiated goods and services-producing activities of households for own use
21. กิจกรรมขององค์การระหว่างประเทศ	-	-	-	-	-	-	-	-	-			21. Activities of extraterritorial organizations and bodies
22. ไม่ทราบ	1.9	21,255.3	-	-	-	-	-	-	-			22. Unknown

ตารางที่ 17 จำนวนลูกจ้างรัฐบาล จำแนกตามค่าจ้างเฉลี่ย ผลประโยชน์ที่ได้รับ อุตสาหกรรม เพศ และเขตการปกครอง ภาคกลาง (ต่อ)
TABLE 17 GOVERNMENT EMPLOYEE BY AVERAGE WAGE, FRINGE BENEFIT, INDUSTRY, SEX AND AREA, CENTRAL REGION (Cont'd.)

อุตสาหกรรม	จำนวน ลูกจ้างรัฐบาล Total Government Employee	ค่าจ้างเฉลี่ย Average Wage	ลูกจ้างรัฐบาลที่ได้รับผลประโยชน์อื่นนอกเหนือจาก Government Employee Receive Fringe Benefit					INDUSTRY			
			ได้รับเป็นเงิน In Cash								
			โบนัส Bonus	ค่าล่วงเวลา Overtime	เงินอื่น ๆ Other Income	อาหาร Food	ได้รับเป็นสิ่งของ Clothes		ที่อยู่อาศัย Housing	อื่นๆ Others	
ยอดรวม	494.7	21,763.1	1.0	32.8	85.6	6.0	0.1	36.5	4.6	TOTAL	
ชาย	242.7	22,633.6	0.2	13.2	41.0	2.2	0.1	25.7	2.5	MALE	
1.เกษตรกรรม การป่าไม้ และการประมง	-	-	-	-	-	-	-	-	-	-	1. Agriculture, forestry and fishing
2.การทำเหมืองแร่ และเหมืองหิน	-	-	-	-	-	-	-	-	-	-	2. Mining and quarrying
3. การผลิต	2.7	40,650.7	-	-	-	-	-	0.3	0.3	0.3	3. Manufacturing
4. ไฟฟ้า ก๊าซ ไอน้ำและระบบปรับอากาศ	15.6	33,249.4	-	0.1	2.8	-	-	-	-	0.2	4. Electricity, gas, steam and air conditioning supply
5. การจัดหาน้ำ การจัดการและการบำบัดน้ำเสีย ของเสีย และสิ่งปฏิกูล	11.3	21,998.7	-	0.6	0.7	-	-	3.7	-	0.7	5. Water supply; sewerage, waste management and remediation activities
6. การก่อสร้าง	8.2	8,294.0	-	8.2	-	-	-	8.2	-	-	6. Construction
7. การขายส่ง และการขายปลีก การซ่อมยานยนต์	-	-	-	-	-	-	-	-	-	-	7. Wholesale and retail trade; repair of motor vehicles and motorcycles
8. การขนส่ง และสถานที่เก็บสินค้า	14.5	32,881.4	0.1	1.8	1.1	-	0.1	0.9	0.2	0.2	8. Transportation and storage
9. ที่พักแรมและบริการด้านอาหาร	-	-	-	-	-	-	-	-	-	-	9. Accommodation and food service activities
10. ข้อมูลข่าวสารและการสื่อสาร	6.0	37,866.8	-	-	1.3	-	-	-	-	-	10. Information and communication
11.กิจกรรมทางการเงินและการประกันภัย	4.5	28,778.0	-	-	0.1	-	-	-	-	-	11. Financial and insurance activities
12. กิจกรรมอสังหาริมทรัพย์	-	-	-	-	-	-	-	-	-	-	12. Real estate activities
13. กิจกรรมทางวิชาชีพ วิทยาศาสตร์ และเทคนิค	1.8	23,526.3	-	-	-	-	-	-	-	-	13. Professional, scientific and technical activities
14. กิจกรรมการบริหารและการบริการสนับสนุน	0.5	8,700.0	-	-	-	-	-	-	-	-	14. Administrative and support service activities
15. การบริหารราชการ การป้องกันประเทศ การประกันสังคม	116.5	19,789.0	0.1	0.7	23.6	1.3	0.1	9.6	1.1	1.1	15. Public administration and defence; compulsory social security
16. การศึกษา	44.4	24,034.8	-	0.2	10.1	-	-	2.4	-	-	16. Education
17. กิจกรรมด้านสุขภาพและงานสังคมสงเคราะห์	16.6	17,750.1	-	1.7	1.4	0.9	-	0.7	-	-	17. Human health and social work activities
18. ศิลปะ ความบันเทิง และนันทนาการ	-	-	-	-	-	-	-	-	-	-	18. Arts, entertainment and recreation
19. กิจกรรมบริการด้านอื่น ๆ	0.0	4,200.0	-	-	-	0.0	-	-	-	-	19. Other service activities
20. กิจกรรมการจ้างงานในครัวเรือนส่วนบุคคล การผลิตสินค้าและบริการที่ตนเองใช้ไม่ครัวเรือน	-	-	-	-	-	-	-	-	-	-	20. Activities of households as employers; undifferentiated goods and services-producing activities of households for own use
21. กิจกรรมขององค์การระหว่างประเทศ	-	-	-	-	-	-	-	-	-	-	21. Activities of extraterritorial organizations and bodies
22. ไม่ทราบ	0.2	8,000.0	-	-	-	-	-	-	-	-	22. Unknown

ตารางที่ 17 จำนวนลูกจ้างรัฐบาล จำนวนตามค่าจ้างเฉลี่ย ผลประโยชน์ที่ได้รับ อุตสาหกรรม เพศ และเขตการปกครอง ภาคกลาง (ต่อ)
TABLE 17 GOVERNMENT EMPLOYEE BY AVERAGE WAGE, FRINGE BENEFIT, INDUSTRY, SEX AND AREA, CENTRAL REGION (Cont'd.)

อุตสาหกรรม Industry	จำนวน ลูกจ้างรัฐบาล Total Government Employee	ในเขตเทศบาล MUNICIPAL AREA										INDUSTRY
		ลูกจ้างรัฐบาลที่ได้รับผลประโยชน์อื่น ๆ Government Employee Receive Fringe Benefit					ได้รับเป็นเงิน In Cash					
		ค่าจ้างเฉลี่ย Average Wage	โบนัส Bonus	ค่าล่วงเวลา Overtime	เงินอื่น ๆ Other Income	อาหาร Food	ได้รับเป็นเสื้อผ้า Clothes	ที่อยู่อาศัย Housing	อื่นๆ Others			
หญิง	252.0	20,924.9	0.8	19.6	44.6	3.8	-	10.8	2.1			FEMALE
1.เกษตรกรรม การป่าไม้ และการประมง	-	-	-	-	-	-	-	-	-	-	-	1. Agriculture, forestry and fishing
2.การทำเหมืองแร่ และเหมืองหิน	-	-	-	-	-	-	-	-	-	-	-	2. Mining and quarrying
3. การผลิต	1.2	37,121.0	-	0.3	-	-	-	-	0.1	-	-	3. Manufacturing
4. ไฟฟ้า ก๊าซ ไอน้ำและระบบปรับอากาศ	4.5	32,247.7	-	-	0.1	-	-	-	-	-	-	4. Electricity, gas, steam and air conditioning supply
5. การจัดหา น้ำ การจัดการและการบำบัดน้ำเสีย ของเสีย และสิ่งปฏิกูล	6.1	12,360.4	-	0.6	0.1	-	-	2.4	0.7	-	-	5. Water supply; sewerage, waste management and remediation activities
6. การก่อสร้าง	3.1	14,868.8	-	2.3	-	-	-	3.1	-	-	-	6. Construction
7. การขายส่ง และการขายปลีก การซ่อมยานยนต์	-	-	-	-	-	-	-	-	-	-	-	7. Wholesale and retail trade; repair of motor vehicles and motorcycles
8. การขนส่ง และสถานที่เก็บสินค้า	6.4	22,105.2	-	0.9	1.8	-	-	0.3	-	-	-	8. Transportation and storage
9. ที่พักแรมและบริการด้านอาหาร	-	-	-	-	-	-	-	-	-	-	-	9. Accommodation and food service activities
10. ข้อมูลข่าวสารและการสื่อสาร	4.7	27,478.6	-	-	0.3	-	-	-	-	-	-	10. Information and communication
11.กิจกรรมทางการเงินและการประกันภัย	7.7	29,173.9	-	0.3	0.3	-	-	-	-	-	-	11. Financial and insurance activities
12. กิจกรรมอสังหาริมทรัพย์	-	-	-	-	-	-	-	-	-	-	-	12. Real estate activities
13. กิจกรรมทางวิชาชีพ วิทยาศาสตร์ และเทคนิค	2.8	14,528.3	-	-	0.3	-	-	-	-	-	-	13. Professional, scientific and technical activities
14. กิจกรรมการบริหารและการบริการสนับสนุน	0.1	14,473.0	-	-	-	-	-	-	-	-	-	14. Administrative and support service activities
15. การบริหารราชการ การป้องกันประเทศ การประกันสังคม	82.0	18,690.3	-	-	4.9	0.2	-	1.9	0.1	-	-	15. Public administration and defence; compulsory social security
16. การศึกษา	78.0	23,478.8	0.8	0.2	23.3	2.2	-	1.7	0.6	-	-	16. Education
17. กิจกรรมด้านสุขภาพและงานสังคมสงเคราะห์	54.2	19,150.1	-	14.9	13.6	1.5	-	1.5	0.6	-	-	17. Human health and social work activities
18. ศิลปะ ความบันเทิง และนันทนาการ	0.9	17,134.0	-	-	-	-	-	-	-	-	-	18. Arts, entertainment and recreation
19. กิจกรรมบริการด้านอื่น ๆ	0.2	22,323.4	-	-	-	-	-	-	-	-	-	19. Other service activities
20. กิจกรรมการจ้างงานในครัวเรือนส่วนบุคคล การผลิตสินค้าและบริการที่สร้างขึ้นเองเพื่อใช้ในครัวเรือน	-	-	-	-	-	-	-	-	-	-	-	20. Activities of households as employers; undifferentiated goods and services-producing activities of households for own use
21. กิจกรรมขององค์กรระหว่างประเทศ	-	-	-	-	-	-	-	-	-	-	-	21. Activities of extraterritorial organizations and bodies
22. ไม่ทราบ	-	-	-	-	-	-	-	-	-	-	-	22. Unknown

ตารางที่ 18 จำนวนลูกจ้าง จำแนกตามอาชีพ ระดับของรายได้ ภาคกลาง
TABLE 18 EMPLOYEE BY OCCUPATION, INCOME CLASS , CENTRAL REGION

ไตรมาสที่ 2/2557 : Quarter 2/2014

หน่วยเป็นพัน : In Thousands

ระดับของรายได้	อาชีพ Occupation											รวม	คนงานซึ่งมิได้จำแนกไว้ในหมวดอื่น Not classifiable	INCOME CLASS
	ผู้บังคับบัญชา Legislators & Managers	ผู้ประกอบวิชาชีพ ด้านต่างๆ Professional	เจ้าหน้าที่เทคนิค และผู้ประกอบ วิชาชีพ Technicians	เสมียน Clerks	พนักงานบริการ ผู้จำหน่ายสินค้า Service Workers	ด้านการเกษตร ป่าไม้และประมง & Fishery	ช่างฝีมือและผู้ปฏิบัติ งานที่เกี่ยวข้อง Craft & associat	ผู้ควบคุมเครื่องจักร งานด้านการประกอบ Plant & Machine controls	ผู้ประกอบอาชีพ งานพื้นฐาน Elementary occupations					
ยอดรวม	279.6	599.2	594.1	488.3	684.1	145.3	1,109.4	1,628.9	1,243.3	18.1	18.1	TOTAL		
ต่ำกว่า 1,501 บาท	-	-	0.6	1.0	1.6	0.3	4.1	3.5	8.4	-	-	Less than 1,501 Baht		
1,501 - 2,500 บาท	-	1.3	0.7	-	2.5	0.9	3.9	1.8	16.4	-	-	1,501 - 2,500 Baht		
2,501 - 3,500 บาท	-	1.2	0.7	0.3	10.8	4.4	8.6	4.5	37.3	-	-	2,501 - 3,500 Baht		
3,501 - 4,500 บาท	0.3	0.7	0.6	0.7	18.4	8.1	11.4	10.6	63.4	-	-	3,501 - 4,500 Baht		
4,501 - 5,500 บาท	9.7	0.7	1.2	1.8	21.6	18.8	20.9	16.6	91.0	-	-	4,501 - 5,500 Baht		
5,501 - 6,500 บาท	0.9	2.8	2.4	7.1	50.7	26.1	53.9	30.8	143.5	-	-	5,501 - 6,500 Baht		
6,501 - 7,500 บาท	5.3	4.5	4.2	15.5	38.2	20.5	77.3	63.9	141.0	-	-	6,501 - 7,500 Baht		
7,501 - 10,000 บาท	20.5	35.8	75.8	151.1	309.1	49.9	527.2	994.3	657.1	1.8	1.8	7,501 - 10,000 Baht		
10,001 - 15,000 บาท	37.9	113.9	189.0	191.9	162.6	14.8	298.9	405.4	74.2	4.2	4.2	10,001 - 15,000 Baht		
15,001 - 20,000 บาท	39.0	130.6	142.3	77.9	31.2	0.9	69.4	58.6	4.0	-	-	15,001 - 20,000 Baht		
20,001 - 30,000 บาท	58.3	151.9	120.4	31.7	32.2	0.3	23.8	26.0	0.9	3.7	3.7	20,001 - 30,000 Baht		
มากกว่า 30,000 บาท	99.9	141.2	46.7	6.0	2.8	-	5.1	6.2	0.5	1.2	1.2	More than 30,000 Baht		
ไม่ทราบ	8.0	14.5	9.5	3.4	2.6	0.4	4.9	6.9	5.5	7.3	7.3	Unknown		

ตารางที่ 18 จำนวนลูกจ้าง จำแนกตามอาชีพ ระดับของรายได้ และเพศ ภาคกลาง
TABLE 18 EMPLOYEE BY OCCUPATION, INCOME CLASS AND SEX, CENTRAL REGION

ไตรมาสที่ 2/2557 : Quarter 2/2014

หน่วยเป็นพัน : In Thousands

ระดับของรายได้	อาชีพ Occupation											คนงานซึ่งมี ได้จำแนกไว้ ในหมวดอื่น	INCOME CLASS
	รวม	ผู้บัญชาการ Legislators & Managers	ผู้ประกอบวิชาชีพ ด้านต่างๆ Professional	เจ้าหน้าที่เทคนิค และผู้ประกอบ วิชาชีพ Technicians	เสมียน Clerks	พนักงานบริการ ผู้จำหน่ายสินค้า Service Workers	ด้านการเกษตร ปศุสัตว์และประมง & Fishery	ช่างฝีมือและผู้ปฏิบัติ งานที่เกี่ยวข้อง Craft & associat	ผู้ควบคุมเครื่องจักร งานด้านการประกอบ Plant & Machine controllers	ผู้ประกอบอาชีพ งานพื้นฐาน Elementary occupations	Not classifiable		
ชาย	3,687.2	170.9	250.2	284.2	137.8	308.3	93.9	847.9	987.4	596.9	9.7	MALE	
ต่ำกว่า 1,501 บาท	7.2	-	-	0.5	0.3	-	-	1.4	2.7	2.4	-	Less than 1,501 Baht	
1,501 - 2,500 บาท	12.1	-	0.5	0.5	-	0.6	0.2	1.3	1.3	7.6	-	1,501 - 2,500 Baht	
2,501 - 3,500 บาท	28.8	-	1.2	0.4	-	2.2	2.9	3.5	2.5	16.2	-	2,501 - 3,500 Baht	
3,501 - 4,500 บาท	47.5	0.3	-	-	0.5	2.4	4.8	6.3	7.1	26.2	-	3,501 - 4,500 Baht	
4,501 - 5,500 บาท	93.5	6.1	0.1	0.3	0.5	4.8	11.7	10.4	12.5	47.1	-	4,501 - 5,500 Baht	
5,501 - 6,500 บาท	165.0	0.8	0.8	0.8	2.0	14.6	14.9	38.4	20.4	72.3	-	5,501 - 6,500 Baht	
6,501 - 7,500 บาท	198.5	4.1	1.4	0.8	6.2	11.6	13.1	52.5	41.0	67.8	-	6,501 - 7,500 Baht	
7,501 - 10,000 บาท	1,475.0	13.9	13.7	26.0	41.8	135.1	33.1	377.1	517.8	316.7	-	7,501 - 10,000 Baht	
10,001 - 15,000 บาท	879.5	17.9	37.9	78.5	49.1	90.8	11.8	259.7	297.7	34.9	1.3	10,001 - 15,000 Baht	
15,001 - 20,000 บาท	298.5	22.2	48.3	63.2	22.3	20.7	0.8	65.1	52.8	3.2	-	15,001 - 20,000 Baht	
20,001 - 30,000 บาท	259.6	35.6	66.5	71.5	12.3	24.2	0.3	23.3	23.7	0.3	2.0	20,001 - 30,000 Baht	
มากกว่า 30,000 บาท	193.8	67.0	74.0	37.4	2.8	1.4	-	5.0	5.6	0.3	0.4	More than 30,000 Baht	
ไม่ทราบ	28.3	3.1	6.0	4.4	0.2	0.1	0.2	4.0	2.4	1.9	6.0	Unknown	
หญิง	3,103.0	108.7	349.0	309.9	350.5	375.8	51.4	261.5	641.5	646.4	8.4	FEMALE	
ต่ำกว่า 1,501 บาท	12.2	-	-	0.1	0.7	1.6	0.3	2.7	0.9	6.1	-	Less than 1,501 Baht	
1,501 - 2,500 บาท	15.5	-	0.8	0.2	-	1.9	0.7	2.6	0.5	8.8	-	1,501 - 2,500 Baht	
2,501 - 3,500 บาท	38.9	-	-	0.4	0.3	8.6	1.5	5.1	1.9	21.1	-	2,501 - 3,500 Baht	
3,501 - 4,500 บาท	66.7	-	0.7	0.6	0.2	16.0	3.4	5.1	3.5	37.3	-	3,501 - 4,500 Baht	
4,501 - 5,500 บาท	88.7	3.6	0.6	0.9	1.3	16.8	7.0	10.6	4.1	43.9	-	4,501 - 5,500 Baht	
5,501 - 6,500 บาท	153.1	0.0	2.1	1.6	5.2	36.1	11.1	15.5	10.3	71.2	-	5,501 - 6,500 Baht	
6,501 - 7,500 บาท	172.0	1.2	3.1	3.5	9.3	26.7	7.3	24.8	22.9	73.2	-	6,501 - 7,500 Baht	
7,501 - 10,000 บาท	1,347.5	6.6	22.2	49.8	109.3	174.0	16.8	150.1	476.5	340.4	1.8	7,501 - 10,000 Baht	
10,001 - 15,000 บาท	613.1	20.0	76.0	110.5	142.8	71.8	3.0	39.2	107.7	39.3	2.8	10,001 - 15,000 Baht	
15,001 - 20,000 บาท	255.3	16.8	82.3	79.2	55.5	10.5	0.1	4.3	5.8	0.8	-	15,001 - 20,000 Baht	
20,001 - 30,000 บาท	189.6	22.7	85.5	48.9	19.4	8.1	-	0.5	2.3	0.6	1.7	20,001 - 30,000 Baht	
มากกว่า 30,000 บาท	115.8	32.9	67.3	9.3	3.2	1.4	-	0.2	0.6	0.2	0.8	More than 30,000 Baht	
ไม่ทราบ	34.7	4.9	8.5	5.1	3.2	2.5	0.2	0.9	4.5	3.6	1.3	Unknown	

ตารางที่ 18 จำนวนลูกจ้าง จำแนกตามอาชีพ ระดับของรายได้ เพศ และเขตการปกครอง ภาคกลาง (ต่อ)
TABLE 18 EMPLOYEE BY OCCUPATION, INCOME CLASS, SEX AND AREA, CENTRAL REGION(Contd.)

ไตรมาสที่ 2/2557 : Quarter 2/2014

ในเขตเทศบาล MUNICIPAL AREA

หน่วยเป็นพัน : In Thousands

ระดับของรายได้	อาชีพ Occupation											ผู้ประกอบอาชีพ งานพื้นฐาน Elementary occupations	คนงานซึ่งมี ได้จำแนกไว้ ในหมวดอื่น Not classifiable	INCOME CLASS
	รวม	ผู้บัญชาการ Legislators & Managers	ผู้ประกอบวิชาชีพ ด้านต่างๆ Professional	เจ้าหน้าที่เทคนิค และผู้ประกอบ วิชาชีพ Technicians	เสมียน Clerks	ผู้จำหน่ายสินค้า Service Workers	ด้านการเกษตร ป่าไม้และประมง Agricultural & Fishery	ช่างฝีมือและผู้ปฏิบัติ งานที่เกี่ยวข้อง Craft & associat	ผู้ควบคุมเครื่องจักร งานด้านการประกอบ Plant & Machine controls	ผู้ประกอบอาชีพ งานพื้นฐาน Elementary occupations	คนงานซึ่งมี ได้จำแนกไว้ ในหมวดอื่น Not classifiable			
ยอดรวม	3,378.5	153.9	337.6	343.2	252.5	408.3	30.0	516.8	820.3	506.2	9.7	TOTAL		
ชาย	1,827.4	95.0	148.1	173.2	69.6	184.4	21.4	411.5	485.9	233.8	4.5	MALE		
ต่ำกว่า 1,501 บาท	2.6	-	-	0.5	0.3	-	-	0.6	0.4	0.9	-	Less than 1,501 Baht		
1,501 - 2,500 บาท	4.1	-	0.2	0.5	-	0.3	-	0.7	0.7	1.8	-	1,501 - 2,500 Baht		
2,501 - 3,500 บาท	10.1	-	1.2	-	-	0.8	1.4	0.8	0.6	5.3	-	2,501 - 3,500 Baht		
3,501 - 4,500 บาท	11.0	0.3	-	-	0.4	1.3	0.5	1.4	1.8	5.4	-	3,501 - 4,500 Baht		
4,501 - 5,500 บาท	25.9	1.7	-	0.1	0.1	3.1	1.9	3.6	2.1	13.4	-	4,501 - 5,500 Baht		
5,501 - 6,500 บาท	61.5	0.1	0.3	0.8	0.9	8.9	2.4	13.7	8.2	26.3	-	5,501 - 6,500 Baht		
6,501 - 7,500 บาท	73.8	0.1	0.4	0.5	3.8	8.2	2.8	19.9	18.4	19.7	-	6,501 - 7,500 Baht		
7,501 - 10,000 บาท	725.5	4.7	7.7	14.2	20.9	86.5	7.3	176.0	264.9	143.3	-	7,501 - 10,000 Baht		
10,001 - 15,000 บาท	449.8	5.8	25.0	45.2	23.8	45.8	4.6	132.8	150.4	15.6	1.0	10,001 - 15,000 Baht		
15,001 - 20,000 บาท	166.6	13.0	28.0	36.4	11.8	13.4	0.2	40.8	21.8	1.2	-	15,001 - 20,000 Baht		
20,001 - 30,000 บาท	162.0	22.8	39.8	46.8	6.5	15.0	0.3	16.8	13.9	-	0.2	20,001 - 30,000 Baht		
มากกว่า 30,000 บาท	126.4	46.1	44.4	27.3	1.1	1.2	-	3.5	2.5	0.3	-	More than 30,000 Baht		
ไม่ทราบ	7.9	0.4	1.3	1.0	-	0.1	-	1.0	0.2	0.7	3.3	Unknown		
หญิง	1,551.0	59.0	189.5	170.0	182.9	223.9	8.6	105.3	334.4	272.4	5.2	FEMALE		
ต่ำกว่า 1,501 บาท	4.1	-	-	0.1	0.2	0.7	-	0.4	0.4	2.4	-	Less than 1,501 Baht		
1,501 - 2,500 บาท	3.9	-	-	0.2	-	0.8	-	1.0	0.3	1.6	-	1,501 - 2,500 Baht		
2,501 - 3,500 บาท	15.5	-	-	-	0.3	4.5	1.2	1.1	0.5	7.8	-	2,501 - 3,500 Baht		
3,501 - 4,500 บาท	25.1	-	0.7	0.4	0.0	10.3	0.5	0.8	1.6	10.8	-	3,501 - 4,500 Baht		
4,501 - 5,500 บาท	33.0	0.8	0.4	0.5	0.5	7.6	1.2	4.0	2.3	15.7	-	4,501 - 5,500 Baht		
5,501 - 6,500 บาท	59.3	0.0	0.6	1.0	2.5	21.9	1.5	4.7	2.2	25.0	-	5,501 - 6,500 Baht		
6,501 - 7,500 บาท	69.9	0.1	1.1	1.4	4.5	15.1	0.9	9.6	9.7	27.6	-	6,501 - 7,500 Baht		
7,501 - 10,000 บาท	674.9	1.9	10.3	21.3	53.5	106.7	2.6	62.5	252.7	161.7	1.8	7,501 - 10,000 Baht		
10,001 - 15,000 บาท	321.9	7.7	38.8	63.2	73.1	42.0	0.6	19.6	57.7	18.2	1.1	10,001 - 15,000 Baht		
15,001 - 20,000 บาท	142.7	10.5	42.1	47.1	31.4	7.3	0.1	0.5	3.2	0.5	-	15,001 - 20,000 Baht		
20,001 - 30,000 บาท	115.6	13.6	54.2	27.9	12.3	5.2	-	0.2	0.9	-	1.4	20,001 - 30,000 Baht		
มากกว่า 30,000 บาท	72.0	22.8	38.5	6.4	2.3	0.7	-	0.2	0.6	0.2	0.4	More than 30,000 Baht		
ไม่ทราบ	13.1	1.6	2.8	0.6	2.4	1.0	-	0.8	2.5	1.0	0.5	Unknown		

ตารางที่ 19 จำนวนลูกจ้าง จำแนกตามอุตสาหกรรม ระดับของรายได้ ภาคกลาง
TABLE 19 EMPLOYEE BY INDUSTRY, INCOME CLASS, CENTRAL REGION

ไตรมาสที่ 2/2557 : Quarter 2/2014

หน่วยเป็นพัน : In Thousands

ระดับของรายได้	รวม	อุตสาหกรรม Industry													การเงินและ การประกันภัย Financial intermediation	TOTAL
		เกษตรกรรม การป่าไม้ และการประมง Agriculture	การทำเหมืองแร่ และเหมืองหิน Mining	การผลิต Manufacturing	ไฟฟ้า ก๊าซ ไอน้ำระบบปรับอากาศ Electricity	จัดหาน้ำบำบัดน้ำเสีย และประปา Water supply sewerage, waste	การก่อสร้าง Construction	การขนส่ง การขนส่ง การขนส่ง การซ่อมยานยนต์ Transport, storage and storage	การขนส่งและ สถานีเก็บสินค้า Transportation and storage	ที่พักแรมและ บริการด้านอาหาร Accommodation and food service	ข้อมูลข่าวสาร และการสื่อสาร Information and communication	การค้าปลีก และค้าปลีก Retail trade and retail trade	การขนส่ง และ การขนส่ง Transportation and communication	การเงินและ การประกันภัย Financial intermediation		
ยอดรวม	6,790.3	482.4	18.9	3,051.2	38.3	39.9	478.3	635.8	237.7	237.8	56.3	133.6	133.6	TOTAL		
ต่ำกว่า 1,501 บาท	19.4	5.0	-	7.9	-	0.0	1.4	0.8	-	0.3	-	-	-	Less than 1,501 Baht		
1,501 - 2,500 บาท	27.5	9.0	0.3	7.6	-	0.2	1.4	1.4	0.8	1.2	-	-	-	1,501 - 2,500 Baht		
2,501 - 3,500 บาท	67.8	25.5	0.3	11.9	0.5	-	6.3	7.7	1.4	5.0	-	-	-	2,501 - 3,500 Baht		
3,501 - 4,500 บาท	114.2	45.8	0.2	17.9	0.1	-	7.9	10.9	4.0	11.8	-	-	-	3,501 - 4,500 Baht		
4,501 - 5,500 บาท	182.2	73.5	0.2	26.9	-	0.5	17.9	11.4	6.0	7.8	-	-	-	4,501 - 5,500 Baht		
5,501 - 6,500 บาท	318.1	83.2	2.3	55.0	0.8	2.4	46.7	38.6	3.2	27.1	0.2	1.1	1.1	5,501 - 6,500 Baht		
6,501 - 7,500 บาท	370.5	60.5	-	124.1	1.5	1.5	49.3	40.0	9.8	20.1	0.7	1.9	1.9	6,501 - 7,500 Baht		
7,501 - 10,000 บาท	2,822.5	149.0	4.1	1,616.6	4.7	9.0	207.8	277.4	65.3	101.4	2.5	17.8	17.8	7,501 - 10,000 Baht		
10,001 - 15,000 บาท	1,492.6	21.6	6.4	717.2	7.9	11.1	92.9	169.1	79.6	41.1	8.6	37.8	37.8	10,001 - 15,000 Baht		
15,001 - 20,000 บาท	553.7	4.1	1.3	217.4	4.4	5.6	19.1	47.2	29.8	12.6	19.3	26.4	26.4	15,001 - 20,000 Baht		
20,001 - 30,000 บาท	449.1	2.6	1.0	130.1	7.7	5.0	16.8	22.4	23.4	5.6	8.7	24.9	24.9	20,001 - 30,000 Baht		
มากกว่า 30,000 บาท	309.7	0.1	2.6	95.3	10.4	4.0	7.6	5.0	13.6	1.0	16.3	17.9	17.9	More than 30,000 Baht		
ไม่ทราบ	63.0	2.5	0.3	23.3	0.3	0.6	3.2	3.8	0.7	2.8	-	5.8	5.8	Unknown		

ตารางที่ 19 จำนวนลูกจ้าง จำแนกตามอุตสาหกรรม ระดับของรายได้ ภาคกลาง (ต่อ)
TABLE 19 EMPLOYEE BY INDUSTRY, INCOME CLASS , CENTRAL REGION (Contd.)

หน่วยเป็นพัน : In Thousands

ระดับของรายได้	อุตสาหกรรม (ต่อ) Industry (Contd.)											INCOME CLASS
	กิจกรรม อสังหาริมทรัพย์ Real estate activities	กิจกรรมทางวิชาชีพ วิทย์และเทคโนโลยี Professional/scientific technical activities	การบริหารสนับสนุน และป้องกันประเทศ Administrative support service activities	การบริหารราชการ ป้องกันประเทศ Public admin- istration defence	การศึกษา Education	งานสังคมสงเคราะห์ Health and social work	ศิลปะ ความบันเทิง และนันทนาการ entertainment	บริการด้านอื่นๆ Other service	งานไม่ครัวเรือน Activities of household	กิจกรรมของ องค์กร Extra- territorial	ไม่ทราบ Unknown	
ยอดรวม	28.7	60.4	159.7	414.4	312.5	182.4	65.2	90.5	55.2	-	11.3	TOTAL
ต่ำกว่า 1,501 บาท	0.1	-	0.1	1.0	-	0.8	-	0.8	1.2	-	-	Less than 1,501 Baht
1,501 - 2,500 บาท	0.1	-	0.6	0.2	0.7	1.4	1.2	0.6	0.9	-	-	1,501 - 2,500 Baht
2,501 - 3,500 บาท	0.8	-	1.1	0.4	0.3	1.5	0.8	2.5	1.8	-	-	2,501 - 3,500 Baht
3,501 - 4,500 บาท	-	0.3	1.2	0.5	1.3	2.0	2.6	2.7	5.1	-	-	3,501 - 4,500 Baht
4,501 - 5,500 บาท	1.2	0.2	1.3	15.0	2.6	1.1	2.0	7.8	6.9	-	-	4,501 - 5,500 Baht
5,501 - 6,500 บาท	0.9	0.8	3.9	10.7	4.4	5.4	4.5	15.8	11.1	-	-	5,501 - 6,500 Baht
6,501 - 7,500 บาท	0.7	1.6	4.3	18.4	5.3	9.9	6.8	7.4	6.6	-	-	6,501 - 7,500 Baht
7,501 - 10,000 บาท	11.6	9.3	72.0	102.5	45.0	42.8	27.7	37.4	17.3	-	1.5	7,501 - 10,000 Baht
10,001 - 15,000 บาท	7.3	13.5	57.7	84.5	74.0	33.3	14.5	11.5	1.4	-	1.7	10,001 - 15,000 Baht
15,001 - 20,000 บาท	2.7	12.9	8.3	52.1	56.5	27.3	2.1	1.8	1.9	-	1.0	15,001 - 20,000 Baht
20,001 - 30,000 บาท	2.4	11.7	7.2	91.4	48.7	35.1	1.8	0.9	0.2	-	1.6	20,001 - 30,000 Baht
มากกว่า 30,000 บาท	0.9	9.7	0.6	35.0	69.2	17.3	1.1	0.8	-	-	1.5	More than 30,000 Baht
ไม่ทราบ	-	0.5	1.6	2.9	4.5	4.6	0.1	0.6	0.9	-	4.0	Unknown

ตารางที่ 19 จำนวนลูกจ้าง จำแนกตามอุตสาหกรรม ระดับของรายได้ ภาคกลาง
TABLE 19 EMPLOYEE BY INDUSTRY, INCOME CLASS, CENTRAL REGION

ไตรมาสที่ 2/2557 : Quarter 2/2014

หน่วยเป็นพัน : In Thousands

ระดับของรายได้	อุตสาหกรรม Industry											กิจกรรมการเงินและการประกันภัย Financial Intermediation	INCOME CLASS
	รวม	เกษตรกรรม การป้อน และการประมง Agriculture	การทำเหมืองแร่ และเหมืองหิน Mining	การผลิต Manufacturing	ไฟฟ้า ก๊าซ ไอน้ำระบบปรับอากาศ Electricity	การจัดหาน้ำ บำบัดน้ำเสีย และประปา Water supply sewerage, waste	การก่อสร้าง Construction	การขนส่ง การขนส่ง การขนส่ง Transport, storage	การขนส่งและ สถานที่เก็บสินค้า Transportation and storage	ที่พักแรมและ บริการด้านอาหาร Accommodation and food service	ข้อมูลข่าวสาร และการสื่อสาร Information and communication		
ชาย	3,687.2	293.6	16.1	1,605.7	30.6	27.9	388.7	337.8	185.5	87.0	32.4	49.2	MALE
ต่ำกว่า 1,501 บาท	7.2	1.2	-	3.2	-	0.0	0.9	0.8	-	0.2	-	-	Less than 1,501 Baht
1,501 - 2,500 บาท	12.1	4.6	-	2.6	-	0.2	1.3	0.8	0.7	0.1	-	-	1,501 - 2,500 Baht
2,501 - 3,500 บาท	28.8	12.9	0.3	2.8	-	-	5.9	3.3	1.4	0.4	-	-	2,501 - 3,500 Baht
3,501 - 4,500 บาท	47.5	23.9	0.2	3.6	0.1	-	4.3	6.0	4.0	1.2	-	-	3,501 - 4,500 Baht
4,501 - 5,500 บาท	93.5	42.6	0.2	9.5	-	0.2	12.3	3.3	6.0	1.7	-	-	4,501 - 5,500 Baht
5,501 - 6,500 บาท	165.0	45.4	1.8	24.2	0.5	0.9	35.2	23.7	1.9	8.4	-	-	5,501 - 6,500 Baht
6,501 - 7,500 บาท	198.5	38.8	-	59.9	1.3	0.5	35.6	23.2	6.5	6.9	0.4	0.6	6,501 - 7,500 Baht
7,501 - 10,000 บาท	1,475.0	99.5	3.5	760.7	3.9	5.0	171.9	149.4	50.6	37.4	2.0	9.8	7,501 - 10,000 Baht
10,001 - 15,000 บาท	879.5	17.8	5.6	424.0	5.4	9.0	83.5	89.0	68.0	20.1	5.0	7.9	10,001 - 15,000 Baht
15,001 - 20,000 บาท	298.5	3.3	1.2	131.4	4.1	4.1	14.9	24.7	21.8	7.1	9.7	6.1	15,001 - 20,000 Baht
20,001 - 30,000 บาท	259.6	2.1	0.8	99.5	7.1	3.8	13.5	9.3	12.2	2.4	2.5	12.4	20,001 - 30,000 Baht
มากกว่า 30,000 บาท	193.8	0.1	2.6	74.9	8.0	3.9	6.3	2.8	11.8	0.9	12.9	7.1	More than 30,000 Baht
ไม่ทราบ	28.3	1.4	-	9.4	0.3	0.3	3.2	1.6	0.7	0.2	-	4.7	Unknown
หญิง	3,103.0	188.8	2.8	1,445.5	7.7	12.1	89.6	298.0	52.2	150.8	23.9	84.4	FEMALE
ต่ำกว่า 1,501 บาท	12.2	3.8	-	4.6	-	-	0.6	0.0	-	0.1	-	-	Less than 1,501 Baht
1,501 - 2,500 บาท	15.5	4.4	0.3	5.0	-	-	0.2	0.6	0.1	1.1	-	-	1,501 - 2,500 Baht
2,501 - 3,500 บาท	38.9	12.7	-	9.1	0.5	-	0.4	4.5	-	4.6	-	-	2,501 - 3,500 Baht
3,501 - 4,500 บาท	66.7	21.9	-	14.3	-	-	3.6	4.9	0.0	10.7	-	-	3,501 - 4,500 Baht
4,501 - 5,500 บาท	88.7	30.9	-	17.5	-	0.4	5.6	8.1	-	6.1	-	-	4,501 - 5,500 Baht
5,501 - 6,500 บาท	153.1	37.8	0.6	30.9	0.3	1.5	11.5	14.9	1.3	18.7	0.2	0.6	5,501 - 6,500 Baht
6,501 - 7,500 บาท	172.0	21.7	-	64.1	0.2	1.0	13.7	16.9	3.4	13.1	0.3	1.3	6,501 - 7,500 Baht
7,501 - 10,000 บาท	1,347.5	49.5	0.6	855.9	0.7	4.0	36.0	128.0	14.7	64.1	0.6	8.0	7,501 - 10,000 Baht
10,001 - 15,000 บาท	613.1	3.9	0.7	293.2	2.6	2.1	9.3	80.1	11.6	21.0	3.7	29.9	10,001 - 15,000 Baht
15,001 - 20,000 บาท	255.3	0.8	0.1	86.0	0.3	1.5	4.2	22.5	8.1	5.5	9.6	20.3	15,001 - 20,000 Baht
20,001 - 30,000 บาท	189.6	0.5	0.2	30.6	0.6	1.2	3.3	13.2	11.3	3.2	6.2	12.5	20,001 - 30,000 Baht
มากกว่า 30,000 บาท	115.8	-	-	20.4	2.4	0.1	1.3	2.2	1.8	0.1	3.4	10.8	More than 30,000 Baht
ไม่ทราบ	34.7	1.1	0.3	13.9	-	0.3	-	2.1	-	2.6	-	1.1	Unknown

ตารางที่ 19 จำนวนลูกจ้าง จำแนกตามอุตสาหกรรม ระดับของรายได้ และเพศ ภาคกลาง (ต่อ)

TABLE 19 EMPLOYEE BY INDUSTRY, INCOME CLASS AND SEX, CENTRAL REGION (Contd.)

ไตรมาสที่ 2/2557 : Quarter 2/2014

หน่วยเป็นพัน : In Thousands

ระดับของรายได้	อุตสาหกรรม (ต่อ)										กิจกรรมขององค์กร	ไม่ทราบ	INCOME CLASS
	กิจกรรมอสังหาริมทรัพย์	กิจกรรมทางวิชาชีพ	การบริหารสนับสนุนและป้องกันประเทศ	การบริหารราชการป้องกันประเทศ	การศึกษา	กิจกรรมด้านสุขภาพ	ศิลปะ ความบันเทิง และนันทนาการ	บริการด้านอื่นๆ	งานในครัวเรือน	กิจกรรมขององค์กร			
	Real estate activities	Professional/scientific technical activities	Administrative and support service activities	Public administration	Education	Health and social work	Art, entertainment	Other service	Activities of household	Extra-territorial	Unknown		
ชาย	10.7	32.7	104.1	253.5	99.5	39.2	29.3	45.3	11.1	-	7.7	MALE	
ต่ำกว่า 1,501 บาท	-	-	0.1	0.3	-	-	-	0.1	0.4	-	-	Less than 1,501 Baht	
1,501 - 2,500 บาท	0.1	-	-	-	-	-	1.2	0.4	0.1	-	-	1,501 - 2,500 Baht	
2,501 - 3,500 บาท	-	-	0.0	0.4	0.1	0.3	0.5	0.6	0.1	-	-	2,501 - 3,500 Baht	
3,501 - 4,500 บาท	-	-	1.2	0.4	-	-	1.1	1.4	0.3	-	-	3,501 - 4,500 Baht	
4,501 - 5,500 บาท	-	-	0.8	10.0	0.5	0.2	1.1	3.7	1.5	-	-	4,501 - 5,500 Baht	
5,501 - 6,500 บาท	-	-	1.8	6.9	0.9	1.7	1.4	7.0	2.9	-	-	5,501 - 6,500 Baht	
6,501 - 7,500 บาท	0.7	0.4	1.1	11.6	0.7	2.5	2.1	5.2	0.5	-	-	6,501 - 7,500 Baht	
7,501 - 10,000 บาท	4.8	3.9	42.0	67.5	18.0	10.1	11.6	21.2	2.3	-	0.2	7,501 - 10,000 Baht	
10,001 - 15,000 บาท	1.1	6.1	48.0	44.8	23.4	7.7	7.4	3.9	1.1	-	0.6	10,001 - 15,000 Baht	
15,001 - 20,000 บาท	1.4	7.5	6.4	31.4	12.6	6.7	1.1	0.3	1.6	-	1.0	15,001 - 20,000 Baht	
20,001 - 30,000 บาท	1.7	7.4	2.3	57.0	16.6	5.9	0.9	0.9	0.2	-	1.2	20,001 - 30,000 Baht	
มากกว่า 30,000 บาท	0.9	6.9	0.4	22.1	25.9	3.7	0.9	0.2	-	-	1.5	More than 30,000 Baht	
ไม่ทราบ	-	0.5	-	1.1	0.9	0.5	-	0.3	-	-	3.2	Unknown	
หญิง	18.0	27.7	55.6	160.9	213.0	143.2	36.0	45.2	44.1	-	3.6	FEMALE	
ต่ำกว่า 1,501 บาท	0.1	-	-	0.7	-	0.8	-	0.7	0.8	-	-	Less than 1,501 Baht	
1,501 - 2,500 บาท	-	-	0.6	0.2	0.7	1.4	-	0.1	0.8	-	-	1,501 - 2,500 Baht	
2,501 - 3,500 บาท	0.8	-	1.1	-	0.2	1.3	0.3	1.9	1.6	-	-	2,501 - 3,500 Baht	
3,501 - 4,500 บาท	-	0.3	0.0	0.2	1.3	2.0	1.4	1.4	4.8	-	-	3,501 - 4,500 Baht	
4,501 - 5,500 บาท	1.2	0.2	0.5	5.0	2.2	0.9	0.9	4.1	5.3	-	-	4,501 - 5,500 Baht	
5,501 - 6,500 บาท	0.9	0.8	2.1	3.9	3.5	3.7	3.2	8.7	8.1	-	-	5,501 - 6,500 Baht	
6,501 - 7,500 บาท	-	1.2	3.2	6.8	4.6	7.5	4.8	2.2	6.1	-	-	6,501 - 7,500 Baht	
7,501 - 10,000 บาท	6.8	5.4	30.0	35.0	27.1	32.7	16.1	16.2	15.0	-	1.3	7,501 - 10,000 Baht	
10,001 - 15,000 บาท	6.2	7.4	9.7	39.6	50.6	25.6	7.1	7.5	0.3	-	1.1	10,001 - 15,000 Baht	
15,001 - 20,000 บาท	1.3	5.4	1.8	20.6	43.8	20.6	1.1	1.5	0.3	-	-	15,001 - 20,000 Baht	
20,001 - 30,000 บาท	0.7	4.3	4.9	34.4	32.1	29.2	0.9	-	-	-	0.4	20,001 - 30,000 Baht	
มากกว่า 30,000 บาท	-	2.7	0.2	12.8	43.3	13.7	0.1	0.6	-	-	-	More than 30,000 Baht	
ไม่ทราบ	-	-	1.6	1.8	3.6	4.1	0.1	0.4	0.9	-	0.8	Unknown	

ตารางที่ 19 จำนวนลูกจ้าง จำแนกตามอุตสาหกรรม ระดับของรายได้ เพศ และเขตการปกครอง ภาคกลาง (ต่อ)
TABLE 19 EMPLOYEE BY INDUSTRY, INCOME CLASS, SEX AND AREA, CENTRAL REGION (Contd.)

หน่วยนับพัน : In Thousands

ระดับของรายได้	อุตสาหกรรม Industry											TOTAL	MALE	INCOME CLASS
	รวม	เกษตรกรรม การป่านไม้ และการประมง Agriculture	การทำ เหมืองแร่ และเหมืองหิน Mining	การผลิต ไฟฟ้า ก๊าซ ไอน้ำ ระบบรับ อากาศ Electricity	การจัดหา น้ำ ปูน ไม้ วัสดุ และประปา Water supply sewerage, waste	การก่อสร้าง Construction	อุตสาหกรรม การขนส่ง		ที่พักแรมและ บริการด้านอาหาร Accommodation and food service	ข้อมูลข่าวสาร และการสื่อสาร Information	กิจกรรมการเงินและ การประกันภัย Financial Intermediation			
							การขุดเจาะ การขุดขนานยนต์ Transport, storage	การขนส่ง และ สถานที่เก็บสินค้า Transportation and storage						
ยอดรวม	3,378.5	127.2	15.5	1,545.4	21.8	187.5	343.3	132.3	157.9	41.7	74.5			
ชาย	1,827.4	76.7	13.2	839.0	16.9	154.2	179.1	102.8	62.4	21.7	26.1			
ต่ำกว่า 1,501 บาท	2.6	0.4	-	0.8	-	0.2	0.2	-	0.2	-	-			Less than 1,501 Baht
1,501 - 2,500 บาท	4.1	1.3	-	-	-	0.7	0.2	0.5	0.1	-	-			1,501 - 2,500 Baht
2,501 - 3,500 บาท	10.1	2.6	0.3	1.9	-	2.9	1.2	0.2	0.4	-	-			2,501 - 3,500 Baht
3,501 - 4,500 บาท	11.0	3.8	-	0.8	-	0.8	1.0	1.9	0.6	-	-			3,501 - 4,500 Baht
4,501 - 5,500 บาท	25.9	6.7	0.2	5.0	-	4.6	1.8	0.8	0.8	-	-			4,501 - 5,500 Baht
5,501 - 6,500 บาท	61.5	11.0	1.3	9.7	0.2	11.5	9.2	1.4	5.3	-	0.6			5,501 - 6,500 Baht
6,501 - 7,500 บาท	73.8	6.9	-	25.6	0.0	12.1	12.3	3.2	5.6	-	0.4			6,501 - 7,500 Baht
7,501 - 10,000 บาท	725.5	38.6	3.0	392.4	1.4	63.9	78.8	28.9	27.0	1.4	5.9			7,501 - 10,000 Baht
10,001 - 15,000 บาท	449.8	4.0	4.7	212.2	3.1	33.5	52.0	40.8	14.6	2.9	4.4			10,001 - 15,000 Baht
15,001 - 20,000 บาท	166.6	0.3	1.2	75.3	2.0	7.4	12.2	11.9	4.7	8.1	2.8			15,001 - 20,000 Baht
20,001 - 30,000 บาท	162.0	1.0	0.4	59.9	4.9	10.6	7.0	7.2	2.2	1.7	7.2			20,001 - 30,000 Baht
มากกว่า 30,000 บาท	126.4	0.1	2.2	52.5	5.4	5.4	2.4	6.0	0.7	7.6	4.5			More than 30,000 Baht
ไม่ทราบ	7.9	0.1	-	3.0	-	0.8	0.7	-	0.2	-	0.5			Unknown
หญิง	1,551.0	50.5	2.3	706.4	4.9	33.3	164.2	29.5	95.5	20.0	48.4			FEMALE
ต่ำกว่า 1,501 บาท	4.1	1.2	-	1.0	-	-	0.0	-	0.1	-	-			Less than 1,501 Baht
1,501 - 2,500 บาท	3.9	0.5	0.3	1.5	-	-	0.2	0.1	0.6	-	-			1,501 - 2,500 Baht
2,501 - 3,500 บาท	15.5	5.2	-	2.5	-	0.4	1.8	-	2.6	-	-			2,501 - 3,500 Baht
3,501 - 4,500 บาท	25.1	3.0	-	6.6	-	0.4	1.6	0.0	7.8	-	-			3,501 - 4,500 Baht
4,501 - 5,500 บาท	33.0	7.7	-	7.4	-	1.6	3.2	-	3.7	-	-			4,501 - 5,500 Baht
5,501 - 6,500 บาท	59.3	6.9	-	10.3	0.3	2.4	6.5	0.9	11.3	-	0.3			5,501 - 6,500 Baht
6,501 - 7,500 บาท	69.9	3.4	-	27.8	-	3.3	9.3	0.2	8.0	0.1	0.5			6,501 - 7,500 Baht
7,501 - 10,000 บาท	674.9	22.2	0.6	412.3	0.4	15.4	71.3	9.9	40.7	0.3	4.1			7,501 - 10,000 Baht
10,001 - 15,000 บาท	321.9	0.5	0.7	148.3	1.3	5.2	45.3	6.4	14.1	3.3	16.1			10,001 - 15,000 Baht
15,001 - 20,000 บาท	142.7	-	0.1	49.1	0.3	2.0	16.9	3.0	4.5	9.0	11.1			15,001 - 20,000 Baht
20,001 - 30,000 บาท	115.6	-	0.2	18.1	0.6	1.9	6.5	8.2	1.9	4.8	6.2			20,001 - 30,000 Baht
มากกว่า 30,000 บาท	72.0	-	-	14.6	2.0	0.8	0.9	0.7	0.1	2.5	9.0			More than 30,000 Baht
ไม่ทราบ	13.1	-	0.3	6.8	-	-	0.7	-	0.3	-	1.1			Unknown

ตารางที่ 19 จำนวนลูกจ้าง จำนวนตามอุตสาหกรรม ระดับของรายได้ เพศ และเขตการปกครอง ภาคกลาง (ต่อ)
TABLE 19 EMPLOYEE BY INDUSTRY, INCOME CLASS, SEX AND AREA, CENTRAL REGION (Contd.)

หน่วยนับพัน : In Thousands

ระดับของรายได้	อุตสาหกรรม (ต่อ) Industry (Contd.)											TOTAL	INCOME CLASS
	กิจกรรมอสังหาริมทรัพย์	กิจกรรมทางวิชาชีพ วิจัยและเทคโนโลยี	การบริหารสนับสนุน และป้องกันประเทศ	การบริหารราชการ ป้องกันประเทศ	การศึกษา	กิจกรรมด้านสุขภาพ งานสังคมสงเคราะห์	ศิลปะ ความบันเทิง และนันทนาการ	บริการด้านอื่นๆ	งานในครัวเรือน ส่วนบุคคล	กิจกรรมของ องค์กร	ไม่ทราบ		
	Real estate activities	Professional/scientific technical activities	Administrative and support service activities	Public admin- istration defence	Education	Health and social work	Art, entertain- ment	Other service	Activities of household	Extra- territorial	Unknown		
ยอดรวม	18.6	36.2	92.9	200.1	150.6	99.6	24.5	43.2	37.1	-	6.5		
ชาย	8.1	20.3	61.7	117.0	50.4	22.0	10.7	19.3	6.1	-	4.1		
ต่ำกว่า 1,501 บาท	-	-	0.1	0.3	-	-	-	0.1	0.4	-	-		Less than 1,501 Baht
1,501 - 2,500 บาท	0.1	-	-	-	-	-	0.9	0.1	0.1	-	-		1,501 - 2,500 Baht
2,501 - 3,500 บาท	-	-	0.0	0.0	0.1	-	0.1	0.2	0.1	-	-		2,501 - 3,500 Baht
3,501 - 4,500 บาท	-	-	0.3	0.4	-	-	0.6	0.9	0.2	-	-		3,501 - 4,500 Baht
4,501 - 5,500 บาท	-	-	0.1	2.7	0.3	0.0	0.1	2.0	0.9	-	-		4,501 - 5,500 Baht
5,501 - 6,500 บาท	-	-	1.1	2.7	0.1	1.6	0.5	2.6	2.0	-	-		5,501 - 6,500 Baht
6,501 - 7,500 บาท	0.1	-	0.7	2.9	0.1	1.9	0.4	1.5	-	-	-		6,501 - 7,500 Baht
7,501 - 10,000 บาท	3.2	2.1	21.6	27.5	7.7	5.4	3.5	9.8	0.4	-	0.2		7,501 - 10,000 Baht
10,001 - 15,000 บาท	0.7	4.3	30.1	16.0	14.3	3.2	3.2	0.5	1.1	-	0.3		10,001 - 15,000 Baht
15,001 - 20,000 บาท	1.4	4.4	5.7	16.4	4.0	4.9	0.9	0.3	0.8	-	0.4		15,001 - 20,000 Baht
20,001 - 30,000 บาท	1.7	4.6	1.6	34.1	11.9	2.4	0.1	0.9	0.2	-	0.2		20,001 - 30,000 Baht
มากกว่า 30,000 บาท	0.9	4.8	0.4	13.6	11.8	2.6	0.5	0.2	-	-	1.5		More than 30,000 Baht
ไม่ทราบ	-	-	-	0.5	0.1	-	-	0.3	-	-	1.5		Unknown
หญิง	10.6	15.9	31.2	83.1	100.2	77.6	13.7	23.8	31.0	-	2.4		FEMALE
ต่ำกว่า 1,501 บาท	0.1	-	-	-	-	0.7	-	0.5	0.5	-	-		Less than 1,501 Baht
1,501 - 2,500 บาท	-	-	-	0.0	-	0.8	-	-	0.1	-	-		1,501 - 2,500 Baht
2,501 - 3,500 บาท	-	-	1.1	-	0.1	0.8	-	0.5	0.5	-	-		2,501 - 3,500 Baht
3,501 - 4,500 บาท	-	-	0.0	0.5	1.0	0.5	0.4	1.1	2.7	-	-		3,501 - 4,500 Baht
4,501 - 5,500 บาท	-	0.2	0.5	1.2	0.8	0.8	0.2	1.4	3.9	-	-		4,501 - 5,500 Baht
5,501 - 6,500 บาท	0.6	0.2	1.4	2.8	0.8	2.1	0.4	5.3	6.0	-	-		5,501 - 6,500 Baht
6,501 - 7,500 บาท	-	0.3	1.0	1.7	2.1	3.8	2.0	0.4	5.0	-	-		6,501 - 7,500 Baht
7,501 - 10,000 บาท	5.2	3.0	19.5	15.4	13.0	15.6	5.0	7.9	11.0	-	1.3		7,501 - 10,000 Baht
10,001 - 15,000 บาท	3.6	5.5	3.9	18.9	23.9	12.5	4.5	5.2	0.3	-	1.1		10,001 - 15,000 Baht
15,001 - 20,000 บาท	0.4	1.6	0.9	12.0	18.1	10.8	0.6	1.0	0.3	-	-		15,001 - 20,000 Baht
20,001 - 30,000 บาท	0.7	2.8	2.6	22.6	17.9	19.6	0.5	-	-	-	-		20,001 - 30,000 Baht
มากกว่า 30,000 บาท	-	2.1	0.2	7.4	21.9	8.9	0.1	0.6	-	-	-		More than 30,000 Baht
ไม่ทราบ	-	-	0.1	1.0	0.6	0.9	0.1	-	0.8	-	-		Unknown

ตารางที่ 19 จำนวนลูกจ้าง จำแนกตามอุตสาหกรรม ระดับของรายได้ เพศ และเขตการปกครอง ภาคกลาง (ต่อ)
TABLE 19 EMPLOYEE BY INDUSTRY, INCOME CLASS, SEX AND AREA, CENTRAL REGION (Contd.)

ไตรมาสที่ 2/2557 : Quarter 2/2014

หน่วยเป็นพัน : in Thousands

ระดับของรายได้	อุตสาหกรรม NON-MUNICIPAL AREA													TOTAL	MALE	FEMALE
	อุตสาหกรรม Industry															
	รวม	เกษตรกรรม และการประมง	การป่าไม้ และการประมง	การทำเหมืองแร่ และเหมืองหิน	การผลิต	ไฟฟ้า ก๊าซ ไอน้ำระบบปรับอากาศ	การจัดการน้ำ บ้านน้ำเสีย และประปา	การก่อสร้าง	การขนส่ง	การขนส่ง สถานที่เก็บสินค้า	บริการด้านอาหาร Accommodation and food service	ที่พักแรมและ บริการด้านอาหาร	ข้อมูลข่าวสาร และการสื่อสาร			
Total	Agriculture	Mining	Manufacturing	Electricity	Water supply sewerage, waste	Construction	Transport, storage	Transportation	Accommodation and food service	Information and communication	Financial intermediation	INCOME CLASS				
ยอดรวม	3,411.8	355.1	3.4	1,505.8	16.5	17.8	290.8	292.5	105.4	79.9	14.6	59.1	14.6	59.1	TOTAL	
ชาย	1,859.8	216.8	2.9	766.7	13.7	12.4	234.5	158.7	82.7	24.6	10.7	23.1	10.7	23.1	MALE	
ต่ำกว่า 1,501 บาท	4.6	0.8	-	2.5	-	-	0.7	0.5	-	-	-	-	-	-	Less than 1,501 Baht	
1,501 - 2,500 บาท	8.0	3.3	-	2.6	-	-	0.5	0.7	0.2	-	-	-	-	-	1,501 - 2,500 Baht	
2,501 - 3,500 บาท	18.7	10.2	-	0.9	-	-	2.9	2.1	1.2	-	-	-	-	-	2,501 - 3,500 Baht	
3,501 - 4,500 บาท	36.5	20.2	0.2	2.8	0.1	-	3.5	5.0	2.1	0.6	-	-	-	-	3,501 - 4,500 Baht	
4,501 - 5,500 บาท	67.6	35.9	-	4.5	-	0.2	7.7	1.5	5.2	0.9	-	-	-	-	4,501 - 5,500 Baht	
5,501 - 6,500 บาท	103.5	34.5	0.4	14.5	0.2	0.2	23.8	14.4	0.6	3.1	-	-	-	-	5,501 - 6,500 Baht	
6,501 - 7,500 บาท	124.7	32.0	-	34.3	1.3	0.2	23.6	10.9	3.3	1.3	0.4	0.2	0.4	0.2	6,501 - 7,500 Baht	
7,501 - 10,000 บาท	749.5	60.9	0.4	368.3	2.5	2.2	107.9	70.5	21.7	10.3	0.6	3.9	0.6	3.9	7,501 - 10,000 Baht	
10,001 - 15,000 บาท	429.7	13.7	1.0	211.8	2.3	4.9	50.1	37.0	27.2	5.6	2.1	3.6	2.1	3.6	10,001 - 15,000 Baht	
15,001 - 20,000 บาท	131.9	2.9	-	56.1	2.1	2.7	7.5	12.5	9.9	2.4	1.6	3.3	1.6	3.3	15,001 - 20,000 Baht	
20,001 - 30,000 บาท	97.6	1.2	0.4	39.6	2.2	1.7	2.9	2.3	4.9	0.2	0.8	5.2	0.8	5.2	20,001 - 30,000 Baht	
มากกว่า 30,000 บาท	67.4	-	0.5	22.4	2.7	0.3	0.9	0.4	5.9	0.3	5.3	2.6	5.3	2.6	More than 30,000 Baht	
ไม่ทราบ	20.3	1.4	-	6.3	0.3	-	2.5	1.0	0.7	-	-	4.3	-	4.3	Unknown	
หญิง	1,552.0	138.3	0.6	739.1	2.8	5.4	56.3	133.8	22.7	55.3	4.0	36.0	4.0	36.0	FEMALE	
ต่ำกว่า 1,501 บาท	8.1	2.5	-	3.6	-	-	0.6	-	-	-	-	-	-	-	Less than 1,501 Baht	
1,501 - 2,500 บาท	11.5	3.9	-	3.5	-	-	0.2	0.5	-	0.5	-	-	-	-	1,501 - 2,500 Baht	
2,501 - 3,500 บาท	23.4	7.5	-	6.5	0.5	-	-	2.6	-	2.0	-	-	-	-	2,501 - 3,500 Baht	
3,501 - 4,500 บาท	41.6	18.9	-	7.7	-	-	3.2	3.3	-	2.9	-	-	-	-	3,501 - 4,500 Baht	
4,501 - 5,500 บาท	55.7	23.2	-	10.0	-	-	4.0	5.0	-	2.5	-	-	-	-	4,501 - 5,500 Baht	
5,501 - 6,500 บาท	93.8	30.9	0.6	20.6	-	0.7	9.1	8.4	0.3	7.4	0.2	0.3	0.2	0.3	5,501 - 6,500 Baht	
6,501 - 7,500 บาท	102.1	18.3	-	36.3	0.2	0.1	10.4	7.6	3.1	5.2	0.2	0.8	0.2	0.8	6,501 - 7,500 Baht	
7,501 - 10,000 บาท	672.6	27.3	-	443.6	0.4	2.9	20.6	56.7	4.8	23.4	0.3	3.9	0.3	3.9	7,501 - 10,000 Baht	
10,001 - 15,000 บาท	291.1	3.4	-	144.9	1.3	0.6	4.2	34.7	5.3	6.9	0.4	13.8	0.4	13.8	10,001 - 15,000 Baht	
15,001 - 20,000 บาท	112.6	0.8	-	36.9	-	0.5	2.2	5.6	5.1	1.0	0.6	9.1	0.6	9.1	15,001 - 20,000 Baht	
20,001 - 30,000 บาท	74.0	0.5	-	12.5	-	0.6	1.4	6.7	3.1	1.3	1.3	6.3	1.3	6.3	20,001 - 30,000 Baht	
มากกว่า 30,000 บาท	43.8	-	-	5.8	0.4	-	0.5	1.3	1.0	-	0.9	1.8	0.9	1.8	More than 30,000 Baht	
ไม่ทราบ	21.6	1.1	-	7.2	-	-	-	1.4	-	2.3	-	-	-	-	Unknown	

ตารางที่ 19 จำนวนลูกจ้างข้ามตามอุตสาหกรรม ระดับของรายได้ เพศ และเขตการปกครอง ภาคกลาง (ต่อ)

TABLE 19 EMPLOYEE BY INDUSTRY, INCOME CLASS, SEX AND AREA, CENTRAL REGION (Contd.)

ไตรมาสที่ 2/2557 : Quarter 2/2014

นอกเขตเทศบาล NON-MUNICIPAL AREA

หน่วยนับพัน : in Thousands

ระดับของรายได้	อุตสาหกรรม (ต่อ) Industry (Contd.)											กิจการของ องค์กร Extra- territorial	ไม่ทราบ Unknown	INCOME CLASS
	กิจกรรม อสังหาริมทรัพย์ Real estate activities	กิจกรรมทางวิชาชีพ วิทย์และเทคโนโลยี Professional/scientific technical activities	การบริหารสนับสนุน และป้องกันประเทศ Administrative and support service activities	การบริหารราชการ ป้องกันประเทศ Public admin- istration defence	การศึกษา Education	กิจกรรมด้านสุขภาพ งานสังคมสงเคราะห์ Health and social work	ศิลปะ ความบันเทิง และนันทนาการ Art, entertainment	บริการด้านอื่นๆ Other service	งานในครัวเรือน ส่วนบุคคล Activities of household	กิจการของ	ไม่ทราบ			
ยอดรวม	10.0	24.3	66.9	214.3	162.0	82.8	40.8	47.3	18.0	-	4.7	TOTAL		
ชาย	2.6	12.4	42.4	136.4	49.1	17.2	18.5	26.0	5.0	-	3.6	MALE		
ต่ำกว่า 1,501 บาท	-	-	0.1	-	-	-	-	-	-	-	-	Less than 1,501 Baht		
1,501 - 2,500 บาท	-	-	-	-	-	-	0.3	0.3	-	-	-	1,501 - 2,500 Baht		
2,501 - 3,500 บาท	-	-	-	0.4	-	0.3	0.4	0.4	-	-	-	2,501 - 3,500 Baht		
3,501 - 4,500 บาท	-	-	0.9	-	-	-	0.6	0.5	0.1	-	-	3,501 - 4,500 Baht		
4,501 - 5,500 บาท	-	-	0.7	7.3	0.2	0.2	1.1	1.7	0.6	-	-	4,501 - 5,500 Baht		
5,501 - 6,500 บาท	-	-	0.7	4.2	0.8	0.1	0.9	4.4	0.9	-	-	5,501 - 6,500 Baht		
6,501 - 7,500 บาท	0.6	0.4	0.4	8.8	0.7	0.6	1.7	3.7	0.5	-	-	6,501 - 7,500 Baht		
7,501 - 10,000 บาท	1.6	1.8	20.3	40.0	10.2	4.6	8.0	11.5	1.9	-	-	7,501 - 10,000 Baht		
10,001 - 15,000 บาท	0.5	1.8	17.9	28.8	9.1	4.6	4.2	3.5	-	-	0.3	10,001 - 15,000 Baht		
15,001 - 20,000 บาท	-	3.1	0.7	15.1	8.6	1.7	0.1	-	0.9	-	-	15,001 - 20,000 Baht		
20,001 - 30,000 บาท	-	2.7	0.7	22.9	4.7	3.5	0.8	-	-	-	-	20,001 - 30,000 Baht		
มากกว่า 30,000 บาท	-	2.1	-	8.6	14.1	1.1	0.5	-	-	-	-	More than 30,000 Baht		
ไม่ทราบ	-	0.5	-	0.5	0.8	0.5	-	-	-	-	1.7	Unknown		
หญิง	7.4	11.8	24.5	77.9	112.8	65.6	22.2	21.4	13.1	-	1.2	FEMALE		
ต่ำกว่า 1,501 บาท	-	-	-	0.7	-	0.1	-	0.2	0.4	-	-	Less than 1,501 Baht		
1,501 - 2,500 บาท	-	-	0.6	0.2	0.7	0.7	-	0.1	0.7	-	-	1,501 - 2,500 Baht		
2,501 - 3,500 บาท	0.8	-	-	-	0.2	0.5	0.3	1.4	1.2	-	-	2,501 - 3,500 Baht		
3,501 - 4,500 บาท	-	0.3	-	0.2	0.3	1.5	1.0	0.3	2.1	-	-	3,501 - 4,500 Baht		
4,501 - 5,500 บาท	1.2	-	-	3.7	1.4	0.0	0.7	2.7	1.4	-	-	4,501 - 5,500 Baht		
5,501 - 6,500 บาท	0.4	0.6	0.6	1.1	2.7	1.6	2.8	3.4	2.1	-	-	5,501 - 6,500 Baht		
6,501 - 7,500 บาท	-	0.9	2.2	5.0	2.5	3.6	2.8	1.8	1.1	-	-	6,501 - 7,500 Baht		
7,501 - 10,000 บาท	1.6	2.4	10.4	19.6	14.1	17.1	11.1	8.3	4.1	-	-	7,501 - 10,000 Baht		
10,001 - 15,000 บาท	2.6	1.8	5.8	20.8	26.7	13.1	2.7	2.4	-	-	-	10,001 - 15,000 Baht		
15,001 - 20,000 บาท	0.9	3.8	1.0	8.6	25.8	9.8	0.5	0.5	-	-	-	15,001 - 20,000 Baht		
20,001 - 30,000 บาท	-	1.6	2.3	11.8	14.2	9.6	0.4	-	-	-	0.4	20,001 - 30,000 Baht		
มากกว่า 30,000 บาท	-	0.6	-	5.4	21.3	4.7	-	-	-	-	-	More than 30,000 Baht		
ไม่ทราบ	-	-	1.5	0.8	3.1	3.2	-	0.4	0.1	-	0.8	Unknown		

ภาคเหนือ

สารบัญตารางสถิติ

ภาคเหนือ

- ตารางที่ 1 จำนวนประชากร จำแนกตามกลุ่มอายุ สถานภาพแรงงาน
- ตารางที่ 2 จำนวนประชากรอายุ 15 ปี ขึ้นไป จำแนกตามสถานภาพสมรส สถานภาพแรงงาน
- ตารางที่ 3 จำนวนประชากรอายุ 15 ปีขึ้นไป จำแนกตามระดับการศึกษาที่สำเร็จ สถานภาพแรงงาน
- ตารางที่ 4 ผู้มีงานทำ จำแนกตามระดับการศึกษาที่สำเร็จ อาชีพ
- ตารางที่ 5 ผู้มีงานทำ จำแนกตามระดับการศึกษาที่สำเร็จ อุตสาหกรรม
- ตารางที่ 6 ผู้มีงานทำ จำแนกตามสถานภาพการทำงาน อาชีพ
- ตารางที่ 7 ผู้มีงานทำ จำแนกตามสถานภาพการทำงาน อุตสาหกรรม
- ตารางที่ 8 จำนวนผู้มีงานทำ จำแนกตามอาชีพ และอุตสาหกรรม
- ตารางที่ 9 ผู้มีงานทำ จำแนกตามอาชีพ จำนวนชั่วโมงทำงานต่อสัปดาห์ การมีเวลาเหลือพอที่จะทำงานเพิ่มขึ้น
- ตารางที่ 10 ผู้มีงานทำ จำแนกตามอุตสาหกรรม จำนวนชั่วโมงทำงานต่อสัปดาห์ การมีเวลาเหลือพอที่จะทำงานเพิ่มขึ้น
- ตารางที่ 11 ผู้มีงานทำ จำแนกตามสถานภาพการทำงาน จำนวนชั่วโมงทำงานต่อสัปดาห์ การมีเวลาเหลือพอที่จะทำงานเพิ่มขึ้น
- ตารางที่ 12 ผู้มีงานทำ จำแนกตามกลุ่มอายุ ชั่วโมงการทำงานต่อสัปดาห์ การมีเวลาเหลือพอที่จะทำงานเพิ่มขึ้น
- ตารางที่ 13 จำนวนผู้ว่างงาน ที่หางานทำ จำแนกตามระยะเวลาที่หางานทำ ระดับการศึกษาที่สำเร็จ
- ตารางที่ 14 จำนวนผู้ว่างงาน ที่เคยทำงานมาก่อน จำแนกตามอาชีพที่ทำครั้งสุดท้าย อุตสาหกรรมที่ทำครั้งสุดท้าย
- ตารางที่ 15 ลูกจ้าง จำแนกตามค่าจ้างเฉลี่ย ผลประโยชน์อื่นๆ ที่ได้รับ อุตสาหกรรม
- ตารางที่ 16 ลูกจ้างเอกชน จำแนกตามค่าจ้างเฉลี่ย ผลประโยชน์อื่นๆ ที่ได้รับ อุตสาหกรรม
- ตารางที่ 17 ลูกจ้างรัฐบาล จำแนกตามค่าจ้างเฉลี่ย ผลประโยชน์อื่นๆ ที่ได้รับ อุตสาหกรรม
- ตารางที่ 18 ลูกจ้าง จำแนกตาม อาชีพ ระดับของรายได้
- ตารางที่ 19 ลูกจ้าง จำแนกตาม อุตสาหกรรม ระดับของรายได้

ตารางที่ 1 จำนวนประชากรอายุ 15 ปีขึ้นไป จำแนกตามกลุ่มอายุ สถานภาพแรงงาน ภาคเหนือ

TABLE 1. POPULATION 15 YEARS AND OVER BY AGE GROUP, LABOR FORCE STATUS, NORTHERN REGION

ไตรมาสที่ 2/2557 : Quarter 2/2014

หน่วยเป็นพัน : In Thousands

สถานภาพแรงงาน	กลุ่มอายุ Age Group						LABOR FORCE STATUS			
	รวม Total	15-19	20-24	25-29	30-34	35-39		40-49	50-59	>= 60
ประชากรอายุ 15 ปีขึ้นไป	9,469.0	829.8	771.1	644.4	658.4	762.0	1,796.3	1,905.3	2,101.7	POPULATION 15 YEARS AND OVER
กำลังแรงงานรวม	6,548.8	170.7	508.5	553.4	585.6	692.4	1,630.4	1,594.3	813.6	Total Labor Force
1. กำลังแรงงานปัจจุบัน	6,492.8	169.7	506.8	550.1	583.0	689.5	1,617.3	1,576.6	799.8	1. Current labor force
1.1 ผู้มีงานทำ	6,437.6	163.7	488.3	540.5	576.7	687.5	1,611.9	1,573.5	795.5	1.1 Employed
- ทำงาน	6,355.7	163.0	485.1	537.5	571.5	680.8	1,593.8	1,548.2	775.8	- At work
- ไม่ทำงานแต่มีงานประจำ	81.9	0.7	3.3	3.0	5.2	6.7	18.1	25.3	19.7	- With job but not at work
1.2 ผู้ว่างงาน	55.2	6.0	18.5	9.6	6.3	2.0	5.4	3.1	4.2	1.2 Unemployed
- ท างานทำ	10.6	2.1	4.0	0.2	1.2	-	2.5	0.1	0.5	- Looking for work
- ไม่ท างานทำ/พร้อมที่จะท างาน	44.5	3.9	14.5	9.5	5.1	2.0	2.9	3.0	3.8	- Not looking/available for work
2. กำลังแรงงานที่รอฤดูกาล	56.1	0.9	1.7	3.3	2.5	2.9	13.2	17.7	13.8	2. Seasonally inactive labor force
ผู้ไม่อยู่ในกำลังแรงงาน	2,920.2	659.1	262.5	91.0	72.8	69.6	165.9	311.0	1,288.1	Persons not in Labor Force
1. ท างานบ้าน	844.0	41.3	81.9	60.2	55.0	47.1	119.0	222.2	217.3	1. Household work
2. เรียนหนังสือ	730.3	581.6	139.5	8.8	0.2	-	0.1	0.1	-	2. Studies
3. ยังเด็ก/ชร/ไม่สามารถท างานได้	1,148.6	8.7	12.2	11.3	10.5	17.4	36.6	61.5	990.4	3. Too young/old/incapable of work
4. อื่น ๆ	197.2	27.4	28.9	10.7	7.2	5.1	10.3	27.2	80.4	4. Others

ตารางที่ 1 จำนวนประชากรอายุ 15 ปีขึ้นไป จำแนกตามกลุ่มอายุ สถานภาพแรงงาน และเพศ ภาคเหนือ

Table 1 POPULATION 15 YEARS AND OVER BY AGE GROUP, LABOR FORCE STATUS AND SEX, NORTHERN REGION

ไตรมาสที่ 2/2557 : Quarter 2/2014

หน่วยเป็นพัน : In Thousands

สถานภาพแรงงาน	รวม							LABOR FORCE STATUS					
	Total	15-19	20-24	25-29	30-34	35-39	40-49	50-59	>=60				
ชาย	4,574.1	421.4	390.4	328.3	331.8	372.4	854.1	905.8	970.0	MALE			
กำลังแรงงานรวม	3,562.8	124.2	302.8	306.9	319.9	354.3	822.6	849.0	483.2	Total Labor Force			
1. กำลังแรงงานปัจจุบัน	3,532.6	123.5	301.9	304.6	319.2	352.2	814.6	842.3	474.4	1. Current labor force			
1.1 ผู้มีงานทำ	3,508.9	120.0	296.9	299.1	315.1	351.7	811.8	841.9	472.4	1.1 Employed			
- ทำงาน	3,463.6	119.3	293.6	297.0	314.0	350.8	800.3	830.5	458.2	- At work			
- ไม่ทำงานแต่มีงานประจำ	45.3	0.7	3.3	2.1	1.2	0.9	11.6	11.4	14.2	- With job but not at work			
1.2 ผู้ว่างงาน	23.7	3.5	5.1	5.5	4.1	0.5	2.7	0.4	2.0	1.2 Unemployed			
- ทำงานทำ	5.5	1.1	1.7	0.1	1.0	-	0.9	0.1	0.5	- Looking for work			
- ไม่ทำงานทำ/พร้อมที่จะทำงาน	18.3	2.4	3.4	5.4	3.0	0.5	1.8	0.3	1.5	- Not looking/available for work			
2. กำลังแรงงานที่รอฤดูกาล	30.2	0.7	0.8	2.3	0.8	2.1	8.0	6.7	8.8	2. Seasonally inactive labor force			
ผู้ไม่อยู่ในกำลังแรงงาน	1,011.3	297.2	87.6	21.5	11.9	18.1	31.4	56.8	486.7	Persons not in Labor Force			
1. ทำงานบ้าน	32.2	4.3	2.7	2.2	1.2	2.2	4.5	5.6	9.7	1. Household work			
2. เรียนหนังสือ	337.5	271.2	61.1	5.1	-	-	0.1	-	-	2. Studies			
3. ยังเด็ก ขรา/ไม่สามารถทำงานได้	518.0	4.9	6.8	9.3	6.5	12.7	21.3	34.1	422.3	3. Too young/old/incapable of work			
4. อื่น ๆ	123.6	16.8	17.1	4.9	4.2	3.2	5.6	17.2	54.7	4. Others			
หญิง	4,894.9	408.4	380.6	316.1	326.6	389.6	942.3	999.5	1,131.7	FEMALE			
กำลังแรงงานรวม	2,986.0	46.5	205.8	246.5	265.6	338.0	807.8	745.3	330.3	Total Labor Force			
1. กำลังแรงงานปัจจุบัน	2,960.1	46.3	204.8	245.6	263.9	337.3	802.7	734.3	325.3	1. Current labor force			
1.1 ผู้มีงานทำ	2,928.7	43.7	191.5	241.4	261.6	335.8	800.1	731.6	323.1	1.1 Employed			
- ทำงาน	2,892.1	43.7	191.5	240.5	257.5	330.0	793.5	717.7	317.6	- At work			
- ไม่ทำงานแต่มีงานประจำ	36.6	-	-	0.9	4.1	5.7	6.5	13.9	5.5	- With job but not at work			
1.2 ผู้ว่างงาน	31.4	2.6	13.4	4.2	2.3	1.5	2.6	2.7	2.3	1.2 Unemployed			
- ทำงานทำ	5.2	1.0	2.3	0.1	0.2	-	1.5	0.1	-	- Looking for work			
- ไม่ทำงานทำ/พร้อมที่จะทำงาน	26.3	1.6	11.1	4.1	2.1	1.5	1.1	2.6	2.3	- Not looking/available for work			
2. กำลังแรงงานที่รอฤดูกาล	25.8	0.3	0.9	1.0	1.8	0.8	5.2	11.0	5.0	2. Seasonally inactive labor force			
ผู้ไม่อยู่ในกำลังแรงงาน	1,908.9	361.9	174.9	69.6	61.0	51.5	134.5	254.2	801.4	Persons not in Labor Force			
1. ทำงานบ้าน	811.8	37.1	79.2	58.1	53.8	44.9	114.5	216.6	207.6	1. Household work			
2. เรียนหนังสือ	392.8	310.4	78.4	3.7	0.2	-	-	0.1	-	2. Studies			
3. ยังเด็ก ขรา/ไม่สามารถทำงานได้	630.7	3.8	5.4	2.0	3.9	4.7	15.3	27.5	568.1	3. Too young/old/incapable of work			
4. อื่น ๆ	73.6	10.7	11.9	5.8	3.0	1.9	4.7	10.0	25.7	4. Others			

ตารางที่ 1 จำนวนประชากรอายุ 15 ปีขึ้นไป จำแนกตามกลุ่มอายุ สถานภาพแรงงาน เพศ และเขตการปกครอง ภาคเหนือ (ต่อ)

TABLE 1 POPULATION 15 YEARS AND OVER BY AGE GROUP, LABOR FORCE STATUS, SEX AND AREA, NORTHERN REGION (Contd.)

ไตรมาสที่ 2/2557 : Quarter 2/2014

หน่วยเป็นพัน : In Thousands

สถานภาพแรงงาน	รวม						LABOR FORCE STATUS			
	กลุ่มอายุ Age Group						POPULATION 15 YEARS AND OVER			
Total	15-19	20-24	25-29	30-34	35-39	40-49	50-59	>= 60		
ประชากรอายุ 15 ปีขึ้นไป	3,319.0	289.4	279.7	232.1	231.2	261.7	626.2	723.6		
กำลังแรงงานรวม	2,239.8	42.7	171.3	199.8	208.1	236.5	561.3	557.8	Total Labor Force	
1. กำลังแรงงานปัจจุบัน	2,224.1	42.4	170.3	199.2	207.7	236.1	557.0	553.5	1. Current labor force	
1.1 ผู้มีงานทำ	2,200.5	39.7	161.2	196.4	205.1	235.5	554.7	552.1	1.1 Employed	
- ทำงาน	2,173.6	39.7	160.6	195.5	203.6	231.5	548.7	543.1	- At work	
- ไม่ทำงานแต่มีงานประจำ	26.8	-	0.6	0.9	1.6	4.1	6.0	9.0	- With job but not at work	
1.2 ผู้ว่างงาน	23.6	2.7	9.1	2.8	2.6	0.5	2.3	1.5	1.2 Unemployed	
- หางานทำ	7.5	1.7	3.3	0.2	0.8	-	1.6	0.1	- Looking for work	
- ไม่หางานทำ/พร้อมที่จะทำงาน	16.1	1.0	5.8	2.7	1.8	0.5	0.7	1.4	- Not looking/available for work	
2. กำลังแรงงานที่รอฤดูกาล	15.7	0.4	1.0	0.6	0.3	0.4	4.3	4.4	2. Seasonally inactive labor force	
ผู้ไม่อยู่ในกำลังแรงงาน	1,079.2	246.7	108.4	32.3	23.1	25.2	64.9	117.4	Persons not in Labor Force	
1. ทำงานบ้าน	274.5	8.6	20.1	16.1	17.4	16.5	44.6	83.2	1. Household work	
2. เรียนหนังสือ	309.1	227.9	73.1	7.8	0.2	-	0.1	0.1	2. Studies	
3. ยังเด็ก/ชรา/ไม่สามารถทำงานได้	385.4	1.1	3.2	1.9	1.9	5.7	13.7	21.6	3. Too young/old/incapable of work	
4. อื่น ๆ	110.2	9.0	12.0	6.6	3.7	3.0	6.5	12.5	4. Others	

ตารางที่ 1 จำนวนประชากรอายุ 15 ปีขึ้นไป จำแนกตามกลุ่มอายุ สถานภาพแรงงาน เพศ และเขตการปกครอง ภาคเหนือ (ต่อ)

TABLE 1 POPULATION 15 YEARS AND OVER BY AGE GROUP, LABOR FORCE STATUS, SEX AND AREA, NORTHERN REGION (Contd.)

สถานภาพแรงงาน	ในเขตเทศบาล MUNICIPAL AREA							รวม Total	LABOR FORCE STATUS			
	15-19	20-24	25-29	30-34	35-39	40-49	50-59		>= 60	POPULATION	15 YEARS	AND OVER
ประชากรอายุ 15 ปีขึ้นไป	289.4	279.7	232.1	231.2	261.7	626.2	675.2	723.6				
ชาย	143.8	137.9	115.9	114.4	125.3	290.8	314.7	328.9				
กำลังแรงงานรวม	27.8	95.3	103.8	110.1	116.7	278.0	291.1	145.9				
1. กำลังแรงงานปัจจุบัน	27.7	94.5	103.3	110.0	116.5	275.6	289.2	142.9				
1.1 ผู้มีงานทำ	26.2	91.2	101.4	108.0	116.4	274.8	288.9	141.9				
- ทำงาน	26.2	90.6	100.9	107.5	116.0	271.2	286.0	138.9				
- ไม่ทำงานแต่มีงานประจำ	11.5	0.6	0.6	0.5	0.4	3.5	2.9	3.0				
1.2 ผู้ว่างงาน	1.0	3.3	1.9	2.0	0.1	0.8	0.4	1.1				
- หางานทำ	3.3	1.1	0.1	0.6	-	0.8	0.1	-				
- ไม่ทำงานทำ/พร้อมที่จะทำงาน	7.7	2.2	1.8	1.5	0.1	-	0.3	1.1				
2. กำลังแรงงานที่รอดูดกลาง	8.9	0.2	0.5	0.1	0.2	2.4	1.9	3.0				
ผู้ไม่อยู่ในกำลังแรงงาน	403.1	116.0	12.1	4.4	8.6	12.9	23.5	183.0				
1. ทำงานบ้าน	12.5	0.9	1.1	0.7	1.6	1.3	2.2	3.2				
2. เรียนหนังสือ	145.3	107.8	5.1	-	-	0.1	-	-				
3. ยังเด็ก/ชร/ไม่สามารถทำงานได้	173.0	0.8	1.9	1.2	4.2	7.3	12.9	142.6				
4. อื่น ๆ	72.3	6.5	4.1	2.5	2.8	4.2	8.4	37.2				
หญิง	1,747.4	145.6	116.2	116.7	136.4	335.3	360.6	394.8				
กำลังแรงงานรวม	1,071.2	14.9	96.0	98.0	119.8	283.3	266.7	116.5				
1. กำลังแรงงานปัจจุบัน	1,064.4	14.7	95.9	97.7	119.5	281.4	264.3	115.1				
1.1 ผู้มีงานทำ	1,051.8	13.4	94.9	97.2	119.1	280.0	263.2	113.9				
- ทำงาน	1,036.4	13.4	94.6	96.2	115.5	277.5	257.1	112.2				
- ไม่ทำงานแต่มีงานประจำ	15.4	-	0.3	1.0	3.6	2.5	6.2	1.8				
1.2 ผู้ว่างงาน	12.7	1.3	0.9	0.6	0.4	1.5	1.1	1.1				
- หางานทำ	4.2	1.0	0.1	0.2	-	0.8	-	-				
- ไม่ทำงานทำ/พร้อมที่จะทำงาน	8.5	0.3	0.9	0.4	0.4	0.7	1.1	1.1				
2. กำลังแรงงานที่รอดูดกลาง	6.8	0.2	0.1	0.3	0.3	1.9	2.4	1.4				
ผู้ไม่อยู่ในกำลังแรงงาน	676.1	130.7	20.2	18.7	16.6	52.0	93.9	278.3				
1. ทำงานบ้าน	262.0	7.8	15.0	16.7	14.9	43.4	81.0	64.7				
2. เรียนหนังสือ	163.8	120.1	2.7	0.2	-	-	0.1	-				
3. ยังเด็ก/ชร/ไม่สามารถทำงานได้	212.5	0.3	-	0.7	1.4	6.5	8.8	193.8				
4. อื่น ๆ	37.9	2.5	2.5	1.2	0.2	2.2	4.0	19.8				

ไตรมาสที่ 2/2557 : Quarter 2/2014

หน่วยเป็นพัน : In Thousands

ตารางที่ 1 จำนวนประชากรอายุ 15 ปีขึ้นไป จำแนกตามกลุ่มอายุ สถานภาพแรงงาน เพศ และเขตการปกครอง ภาคเหนือ (ต่อ)

TABLE 1 POPULATION 15 YEARS AND OVER BY AGE GROUP, LABOR FORCE STATUS, SEX AND AREA, NORTHERN REGION (Contd.)

ไตรมาสที่ 2/2557 : Quarter 2/2014

หน่วยเป็นพัน : In Thousands

สถานภาพแรงงาน	นอกเขตเทศบาล NON-MUNICIPAL AREA						LABOR FORCE STATUS		
	รวม	กลุ่มอายุ Age Group							
Total	15-19	20-24	25-29	30-34	35-39	40-49	50-59	>= 60	
ประชากรอายุ 15 ปีขึ้นไป	6,150.0	540.4	491.4	412.3	427.3	1,170.2	1,230.1	1,378.0	POPULATION 15 YEARS AND OVER
กำลังแรงงานรวม	4,309.0	128.0	337.2	353.6	377.5	1,069.2	1,036.5	551.2	Total Labor Force
1. กำลังแรงงานปัจจุบัน	4,268.7	127.4	336.5	351.0	375.3	1,060.3	1,023.1	541.7	1. Current labor force
1.1 ผู้มีงานทำ	4,237.2	124.0	327.2	344.2	371.6	1,057.2	1,021.4	539.7	1.1 Employed
- ทำงาน	4,182.1	123.3	324.5	342.1	367.9	1,045.1	1,005.1	524.7	- At work
- ไม่ทำงานแต่มีงานประจำ	55.1	0.7	2.7	2.1	3.7	2.6	16.3	15.0	- With job but not at work
1.2 ผู้ว่างงาน	31.5	3.4	9.4	6.8	3.7	3.1	1.6	2.0	1.2 Unemployed
- หางานทำ	3.1	0.4	0.7	-	0.5	0.9	0.1	0.5	- Looking for work
- ไม่หางานทำ/พร้อมที่จะทำงาน	28.4	2.9	8.6	6.8	3.3	2.2	1.6	1.5	- Not looking/available for work
2. กำลังแรงงานที่รอฤดูกาล	40.4	0.6	0.7	2.7	2.2	8.9	13.4	9.5	2. Seasonally inactive labor force
ผู้ไม่อยู่ในกำลังแรงงาน	1,841.0	412.5	154.2	58.7	49.8	101.0	193.6	826.8	Persons not in Labor Force
1. ทำงานบ้าน	569.5	32.7	61.8	44.1	37.6	74.4	139.0	149.4	1. Household work
2. เรียนหนังสือ	421.2	353.7	66.4	1.0	-	-	-	-	2. Studies
3. ยังเด็ก ขรา/ไม่สามารถทำงานได้	763.2	7.6	9.1	9.5	8.6	22.8	39.9	654.1	3. Too young/old/incapable of work
4. อื่น ๆ	87.0	18.4	16.9	4.1	3.6	3.8	14.7	23.4	4. Others

ตารางที่ 1 จำนวนประชากรอายุ 15 ปีขึ้นไป จำแนกตามกลุ่มอายุ สถานภาพแรงงาน เพศ และเขตการปกครอง ภาคเหนือ (ต่อ)

TABLE 1 POPULATION 15 YEARS AND OVER BY AGE GROUP, LABOR FORCE STATUS, SEX AND AREA, NORTHERN REGION(Contd.)

สถานภาพแรงงาน	นอกรุงเทพมหานคร NON-MUNICIPAL AREA							LABOR FORCE STATUS	
	รวม	กลุ่มอายุ Age Group						POPULATION 15 YEARS AND OVER	
	Total	15-19	20-24	25-29	30-34	35-39	40-49	50-59	>= 60
ประชากรอายุ 15 ปีขึ้นไป	6,150.0	540.4	491.4	412.3	427.3	500.3	1,170.2	1,230.1	1,378.0
ชาย	3,002.5	277.6	252.5	212.4	217.4	247.1	563.3	591.2	641.1
กำลังแรงงานรวม	2,394.3	96.3	207.5	203.1	209.9	237.7	544.7	557.9	337.3
1. กำลังแรงงานปัจจุบัน	2,373.0	95.8	207.5	201.3	209.2	235.7	539.0	553.1	331.5
1.1 ผู้มีงานทำ	2,360.2	93.8	205.7	197.7	207.1	235.3	537.1	553.1	330.6
- ทำงาน	2,326.4	93.1	203.0	196.1	206.5	234.8	529.1	544.5	319.3
- ไม่ทำงานแต่มีงานประจำ	33.8	0.7	2.7	1.6	0.6	0.5	8.0	8.6	11.2
1.2 ผู้ว่างงาน	12.7	2.1	1.8	3.6	2.0	0.4	1.9	-	0.9
- ทำงานทำ	2.1	0.4	0.6	-	0.5	-	0.1	-	0.5
- ไม่ทำงานทำ/พร้อมที่จะทำงาน	10.6	1.6	1.2	3.6	1.6	0.4	1.8	-	0.4
2. กำลังแรงงานที่รอฤดูกาล	21.3	0.5	-	1.8	0.7	2.0	5.7	4.8	5.9
ผู้ไม่อยู่ในกำลังแรงงาน	608.2	181.2	45.0	9.3	7.5	9.4	18.6	33.3	303.8
1. ทำงานบ้าน	19.7	3.4	1.2	1.1	0.4	0.6	3.2	3.4	6.5
2. เรียนหนังสือ	192.1	163.4	28.7	-	-	-	-	-	-
3. ยังเด็ก ขรา/ไม่สามารถทำงานได้	345.0	4.1	4.7	7.4	5.3	8.5	14.0	21.2	279.8
4. อื่น ๆ	51.3	10.3	10.4	0.8	1.8	0.4	1.4	8.7	17.5
หญิง	3,147.5	262.9	238.9	199.9	209.9	253.2	606.9	638.9	736.9
กำลังแรงงานรวม	1,914.7	31.6	129.8	150.5	167.6	218.2	524.5	478.6	213.9
1. กำลังแรงงานปัจจุบัน	1,895.7	31.6	129.1	149.7	166.2	217.7	521.3	470.0	210.3
1.1 ผู้มีงานทำ	1,876.9	30.3	121.5	146.5	164.5	216.6	520.1	468.4	209.1
- ทำงาน	1,855.6	30.3	121.5	145.9	161.4	214.5	516.1	460.6	205.4
- ไม่ทำงานแต่มีงานประจำ	21.3	-	-	0.6	3.1	2.1	4.0	7.8	3.7
1.2 ผู้ว่างงาน	18.8	1.3	7.6	3.2	1.7	1.1	1.2	1.6	1.1
- ทำงานทำ	1.0	-	0.1	-	-	-	0.8	0.1	-
- ไม่ทำงานทำ/พร้อมที่จะทำงาน	17.8	1.3	7.4	3.2	1.7	1.1	0.4	1.6	1.1
2. กำลังแรงงานที่รอฤดูกาล	19.1	0.1	0.7	0.8	1.5	0.5	3.2	8.6	3.6
ผู้ไม่อยู่ในกำลังแรงงาน	1,232.8	231.2	109.1	49.4	42.2	35.0	82.4	160.3	523.1
1. ทำงานบ้าน	549.8	29.3	60.6	43.1	37.2	30.0	71.2	135.7	142.9
2. เรียนหนังสือ	229.0	190.3	37.7	1.0	-	-	-	-	-
3. ยังเด็ก ขรา/ไม่สามารถทำงานได้	418.2	3.5	4.4	2.0	3.3	3.3	8.8	18.7	374.3
4. อื่น ๆ	35.7	8.1	6.5	3.3	1.8	1.7	2.5	6.0	5.9

ไตรมาสที่ 2/2557 : Quarter 2/2014

หน่วยเป็นพัน : in Thousands

ตารางที่ 2 จำนวนประชากรอายุ 15 ปีขึ้นไป จำแนกตามสถานภาพสมรส สถานภาพแรงงาน ภาคเหนือ

TABLE 2 POPULATION 15 YEARS AND OVER BY MARITAL STATUS, LABOR FORCE STATUS, NORTHERN REGION

ไตรมาสที่ 2/2557 : Quarter 2/2014

หน่วยเป็นพัน : In Thousands

สถานภาพแรงงาน	รวม						LABOR FORCE STATUS
	โสด			เคยสมรส Ever-Married			
	Single	Married	Widowed	Divorced	Separated	Unknown	
ยอดรวม	2,058.6	6,095.2	928.8	166.5	219.6	0.3	TOTAL
กำลังแรงงานรวม	1,121.7	4,811.4	295.0	141.8	178.6	0.3	Total Labor Force
1. กำลังแรงงานปัจจุบัน	1,113.4	4,772.2	290.4	140.4	176.1	0.3	1. Current labor force
1.1 ผู้มีงานทำ	1,082.7	4,752.6	288.8	138.5	174.7	0.3	1.1 Employed
- ทำงาน	1,071.6	4,694.7	280.6	136.7	171.7	0.3	- At work
- ไม่ทำงานแต่มีงานประจำ	11.1	57.9	8.1	1.8	3.0	-	- With job but not at work
1.2 ผู้ว่างงาน	30.7	19.6	1.6	1.9	1.4	-	1.2 Unemployed
- หางานทำ	5.4	4.2	0.1	0.5	0.5	-	- Looking for work
- ไม่หางานทำ/พร้อมที่จะทำงาน	25.3	15.4	1.5	1.5	1.0	-	- Not looking/available for work
2. กำลังแรงงานที่รอฤดูกาล	8.3	39.2	4.6	1.4	2.5	-	2. Seasonally inactive labor force
ผู้ไม่อยู่ในกำลังแรงงาน	936.8	1,283.8	633.8	24.7	41.0	-	Persons not in Labor Force
1. ทำงานบ้าน	57.3	659.5	98.1	9.4	19.8	-	1. Household work
2. เรียนหนังสือ	705.7	24.1	0.3	-	0.2	-	2. Studies
3. ยิงเด็ก ขรา/ไม่สามารถทำงานได้	107.4	491.7	519.8	12.8	17.0	-	3. Too young/old/incapable of work
4. อื่น ๆ	66.5	108.4	15.6	2.5	4.1	-	4. Others

ตารางที่ 2 จำนวนประชากรอายุ 15 ปีขึ้นไป จำแนกตามสถานภาพสมรส สถานภาพแรงงาน และเพศ ภาคเหนือ

TABLE 2 POPULATION 15 YEARS AND OVER BY MARITAL STATUS, LABOR FORCE STATUS AND SEX, NORTHERN REGION

หน่วยเป็นพัน : in Thousands

ไตรมาสที่ 2/2557 : Quarter 2/2014

สถานภาพแรงงาน	รวม				เคยสมรส			ไม่ทราบ Unknown	LABOR FORCE STATUS
	Total	โสด Single	สมรส Married	หม้าย Widowed	หย่า Divorced	แยกกันอยู่ Separated			
ชาย									MALE
กำลังแรงงานรวม	4,574.1	1,190.8	3,003.1	210.3	70.7	99.2	-	-	Total Labor Force
1. กำลังแรงงานปัจจุบัน	3,562.8	735.3	2,614.6	63.4	62.7	86.9	-	-	1. Current labor force
1.1 ผู้มีงานทำ	3,532.6	728.4	2,594.6	62.0	62.0	83.7	-	-	1.1 Employed
- ทำงาน	3,463.6	709.9	2,548.8	61.0	60.9	82.9	-	-	- At work
- ไม่ทำงานแต่มีงานประจำ	45.3	5.6	36.9	1.0	1.1	0.8	-	-	- With job but not at work
1.2 ผู้ว่างงาน	23.7	12.9	8.8	-	0.5	1.4	-	-	1.2 Unemployed
- ทางานทำ	5.5	2.0	3.0	-	-	0.5	-	-	- Looking for work
- ไม่หางานทำ/พร้อมที่จะทำงาน	18.3	10.9	5.9	-	0.5	1.0	-	-	- Not looking/available for work
2. กำลังแรงงานที่รอฤดูกาล	30.2	7.0	20.0	1.4	0.1	1.7	-	-	2. Seasonally inactive labor force
ผู้ไม่อยู่ในกำลังแรงงาน	1,011.3	455.4	388.5	146.9	8.1	12.4	-	-	Persons not in Labor Force
1. ทำงานบ้าน	32.2	14.4	12.9	2.9	0.8	1.2	-	-	1. Household work
2. เรียนหนังสือ	337.5	328.9	8.6	-	-	-	-	-	2. Studies
3. ยังกเด็ก ขรา/ไม่สามารถทำงานได้	518.0	67.0	297.5	137.9	6.8	8.9	-	-	3. Too young/old/incapable of work
4. อื่น ๆ	123.6	45.2	69.6	6.2	0.5	2.2	-	-	4. Others
หญิง									FEMALE
กำลังแรงงานรวม	4,894.9	867.8	3,092.1	718.5	95.8	120.4	0.3	0.3	Total Labor Force
1. กำลังแรงงานปัจจุบัน	2,986.0	386.4	2,196.8	231.6	79.1	91.7	-	-	1. Current labor force
1.1 ผู้มีงานทำ	2,960.1	385.0	2,177.6	228.4	77.9	91.0	-	-	1.1 Employed
- ทำงาน	2,928.7	367.3	2,166.9	226.8	76.5	91.0	-	-	- At work
- ไม่ทำงานแต่มีงานประจำ	2,892.1	361.7	2,145.9	219.6	75.8	88.8	-	-	- With job but not at work
1.2 ผู้ว่างงาน	36.6	5.5	21.0	7.2	0.7	2.2	-	-	1.2 Unemployed
- ทางานทำ	31.4	17.8	10.7	1.6	1.4	-	-	-	- Looking for work
- ไม่หางานทำ/พร้อมที่จะทำงาน	5.2	3.4	1.2	0.1	0.5	-	-	-	- Not looking/available for work
2. กำลังแรงงานที่รอฤดูกาล	26.3	14.4	9.5	1.5	0.9	-	-	-	2. Seasonally inactive labor force
ผู้ไม่อยู่ในกำลังแรงงาน	25.8	1.4	19.2	3.2	1.3	0.8	-	-	Persons not in Labor Force
1. ทำงานบ้าน	1,908.9	481.4	895.3	486.9	16.6	28.7	-	-	1. Household work
2. เรียนหนังสือ	811.8	42.9	646.6	95.2	8.6	18.6	-	-	2. Studies
3. ยังกเด็ก ขรา/ไม่สามารถทำงานได้	392.8	376.8	15.6	0.3	-	0.2	-	-	3. Too young/old/incapable of work
4. อื่น ๆ	630.7	40.4	194.3	381.9	6.0	8.1	-	-	4. Others
	73.6	21.3	38.9	9.5	2.0	1.9	-	-	

ตารางที่ 2 จำนวนประชากรอายุ 15 ปีขึ้นไป จำแนกตามสถานภาพสมรส สถานภาพแรงงาน เพศ และเขตการปกครอง ภาคเหนือ (ต่อ)
TABLE 2 POPULATION 15 YEARS AND OVER BY MARITAL STATUS, LABOR FORCE STATUS, SEX AND AREA, NORTHERN REGION (Contd.)

สถานภาพแรงงาน	ในเขตเทศบาล MUNICIPAL AREA						LABOR FORCE STATUS
	รวม	โสด	สมรส	เคยสมรส	Ever-Married	ไม่ทราบ	
	Total	Single	Married	Widowed	Divorced	Separated	Unknown
ยอดรวม	3,319.0	851.8	2,006.2	317.9	78.5	64.6	TOTAL
ชาย	1,571.6	461.9	986.9	66.2	30.3	26.3	MALE
กำลังแรงงานรวม	1,168.6	269.8	834.2	16.7	25.8	22.1	Total Labor Force
1. กำลังแรงงานปัจจุบัน	1,159.7	267.3	828.2	16.5	25.6	22.0	1. Current labor force
1.1 ผู้มีงานทำ	1,148.7	260.9	824.0	16.5	25.5	21.7	1.1 Employed
- ทำงาน	1,137.2	259.1	814.8	16.4	25.2	21.6	- At work
- ไม่ทำงานแต่มีงานประจำ	11.5	1.8	9.2	0.1	0.3	0.1	- With job but not at work
1.2 ผู้ว่างงาน	11.0	6.4	4.2	-	0.1	0.3	1.2 Unemployed
- หางานทำ	3.3	1.6	1.7	-	-	-	- Looking for work
- ไม่หางานทำ/พร้อมที่จะทำงาน	7.7	4.8	2.5	-	0.1	0.3	- Not looking/available for work
2. กำลังแรงงานที่รอฤดูกาล	8.9	2.5	6.0	0.2	0.1	0.2	2. Seasonally inactive labor force
ผู้ไม่อยู่ในกำลังแรงงาน	403.1	192.1	152.7	49.4	4.6	4.2	Persons not in Labor Force
1. ทำงานบ้าน	12.5	6.1	4.6	1.2	0.3	0.3	1. Household work
2. เรียนหนังสือ	145.3	141.9	3.4	-	-	-	2. Studies
3. ยังเด็ก ขรา/ไม่สามารถทำงานได้	173.0	20.8	100.8	45.0	3.8	2.6	3. Too young/old/incapable of work
4. อื่น ๆ	72.3	23.3	43.9	3.3	0.5	1.3	4. Others
หญิง	1,747.4	389.9	1,019.3	251.8	48.2	38.2	FEMALE
กำลังแรงงานรวม	1,071.2	195.4	716.9	88.8	40.0	30.2	Total Labor Force
1. กำลังแรงงานปัจจุบัน	1,064.4	194.9	711.4	88.3	40.0	30.0	1. Current labor force
1.1 ผู้มีงานทำ	1,051.8	187.3	707.4	88.1	39.0	30.0	1.1 Employed
- ทำงาน	1,036.4	185.9	696.9	85.7	38.5	29.5	- At work
- ไม่ทำงานแต่มีงานประจำ	15.4	1.4	10.5	2.4	0.5	0.5	- With job but not at work
1.2 ผู้ว่างงาน	12.7	7.5	4.1	0.1	0.9	-	1.2 Unemployed
- หางานทำ	4.2	3.0	0.7	-	0.5	-	- Looking for work
- ไม่หางานทำ/พร้อมที่จะทำงาน	8.5	4.5	3.3	0.1	0.5	-	- Not looking/available for work
2. กำลังแรงงานที่รอฤดูกาล	6.8	0.5	5.5	0.6	-	0.2	2. Seasonally inactive labor force
ผู้ไม่อยู่ในกำลังแรงงาน	676.1	194.5	302.4	162.9	8.3	8.1	Persons not in Labor Force
1. ทำงานบ้าน	262.0	16.0	205.3	31.1	4.3	5.4	1. Household work
2. เรียนหนังสือ	163.8	156.0	7.5	0.3	-	-	2. Studies
3. ยังเด็ก ขรา/ไม่สามารถทำงานได้	212.5	11.0	71.4	125.1	2.4	2.6	3. Too young/old/incapable of work
4. อื่น ๆ	37.9	11.4	18.4	6.4	1.5	0.1	4. Others

ไตรมาสที่ 2/2557 : Quarter 2/2014

หน่วยเป็นพัน : in Thousands

ตารางที่ 2 จำนวนประชากรอายุ 15 ปีขึ้นไป จำแนกตามสถานภาพสมรส สถานภาพแรงงาน เพศ และเขตการปกครอง ภาคเหนือ (ต่อ)

TABLE 2 POPULATION 15 YEARS AND OVER BY MARITAL STATUS, LABOR FORCE STATUS, SEX AND AREA, NORTHERN REGION (Contd.)

ไตรมาสที่ 2/2557 : Quarter 2/2014

นอกเขตเทศบาล NON-MUNICIPAL AREA

หน่วยเป็นพัน : In Thousands

สถานภาพแรงงาน	รวม					เคยสมรส Ever-Married			แยกกันอยู่ Separated	ไม่ทราบ Unknown	LABOR FORCE STATUS
	Total	โสด Single	สมรส Married	หม้าย Widowed	หย่า Divorced	โสด Single	หม้าย Widowed	หย่า Divorced			
ยอดรวม	6,150.0	1,206.8	4,089.0	610.9	88.0	155.1	0.3	TOTAL			
ชาย	3,002.5	728.9	2,016.2	144.1	40.4	72.9	-	MALE			
กำลังแรงงานรวม	2,394.3	465.6	1,780.4	46.7	36.9	64.8	-	Total Labor Force			
1. กำลังแรงงานปัจจุบัน	2,373.0	461.1	1,766.4	45.4	36.9	63.2	-	1. Current labor force			
1.1 ผู้มีงานทำ	2,360.2	454.5	1,761.7	45.4	36.5	62.0	-	1.1 Employed			
- ทำงาน	2,326.4	450.8	1,734.0	44.6	35.8	61.3	-	- At work			
- ไม่ทำงานแต่มีงานประจำ	33.8	3.8	27.7	0.9	0.8	0.7	-	- With job but not at work			
1.2 ผู้ว่างงาน	12.7	6.5	4.6	-	0.4	1.2	-	1.2 Unemployed			
- หางานทำ	2.1	0.4	1.2	-	-	0.5	-	- Looking for work			
- ไม่หางานทำ/พร้อมที่จะทำงาน	10.6	6.1	3.4	-	0.4	0.7	-	- Not looking/available for work			
2. กำลังแรงงานที่รอดูกาล	21.3	4.5	14.0	1.2	-	1.6	-	2. Seasonally inactive labor force			
ผู้ไม่อยู่ในกำลังแรงงาน	608.2	263.3	235.8	97.5	3.5	8.2	-	Persons not in Labor Force			
1. ทำงานบ้าน	19.7	8.3	8.4	1.7	0.5	0.9	-	1. Household work			
2. เรียนหนังสือ	192.1	187.0	5.2	-	-	-	-	2. Studies			
3. ยังเด็ก/ชรา/ไม่สามารถทำงานได้	345.0	46.2	196.7	92.8	3.0	6.3	-	3. Too young/old/incapable of work			
4. อื่น ๆ	51.3	21.9	25.6	2.9	-	0.9	-	4. Others			
หญิง	3,147.5	477.9	2,072.8	466.8	47.6	82.2	0.3	FEMALE			
กำลังแรงงานรวม	1,914.7	191.0	1,479.9	142.8	39.2	61.6	0.3	Total Labor Force			
1. กำลังแรงงานปัจจุบัน	1,895.7	190.2	1,466.2	140.1	37.9	61.0	0.3	1. Current labor force			
1.1 ผู้มีงานทำ	1,876.9	179.9	1,459.5	138.7	37.5	61.0	0.3	1.1 Employed			
- ทำงาน	1,855.6	175.8	1,449.0	133.9	37.3	59.3	0.3	- At work			
- ไม่ทำงานแต่มีงานประจำ	21.3	4.1	10.5	4.8	0.2	1.7	-	- With job but not at work			
1.2 ผู้ว่างงาน	18.8	10.2	6.7	1.4	0.4	-	-	1.2 Unemployed			
- หางานทำ	1.0	0.4	0.5	0.1	-	-	-	- Looking for work			
- ไม่หางานทำ/พร้อมที่จะทำงาน	17.8	9.8	6.2	1.4	0.4	-	-	- Not looking/available for work			
2. กำลังแรงงานที่รอดูกาล	19.1	0.8	13.7	2.7	1.3	0.6	-	2. Seasonally inactive labor force			
ผู้ไม่อยู่ในกำลังแรงงาน	1,232.8	286.9	592.9	324.0	8.4	20.6	-	Persons not in Labor Force			
1. ทำงานบ้าน	549.8	26.9	441.3	64.1	4.3	13.2	-	1. Household work			
2. เรียนหนังสือ	229.0	220.8	8.1	-	-	0.2	-	2. Studies			
3. ยังเด็ก/ชรา/ไม่สามารถทำงานได้	418.2	29.4	122.9	256.9	3.6	5.5	-	3. Too young/old/incapable of work			
4. อื่น ๆ	35.7	9.9	20.5	3.1	0.5	1.7	-	4. Others			

ตารางที่ 3 จำนวนประชากรอายุ 15 ปีขึ้นไป จำแนกตามระดับการศึกษาที่สำเร็จ สถานภาพแรงงาน ภาคเหนือ

TABLE 3 POPULATION 15 YEARS AND OVER BY LEVEL OF EDUCATIONAL ATTAINMENT, LABOR FORCE STATUS, NORTHERN REGION

ไตรมาสที่ 2/2557 : Quarter 2/2014

หน่วยเป็นพัน : In Thousands

สถานภาพแรงงาน	รวม	ไม่มี การศึกษา	ต่ำกว่า ประถมศึกษา	ประถมศึกษา Elementary	มัธยมศึกษา ตอนต้น	มัธยมศึกษาตอนปลาย				อุดมศึกษา			อื่นๆ ^{1/}	ไม่ทราบ	LABOR FORCE STATUS				
						Upper Secondary Level		Higher Level		สาขาวิชา- การศึกษา	สาขาวิชา- อาชีพ	สาขาวิชา- การศึกษា				สาขาวิชา- Teacher Training	สาขาวิชา- Academic Education	สาขาวิชา- Teacher Training	สาขาวิชา- Others
						Less than Elementary	Elementary	Secondary	Lower Secondary										
ยอดรวม	9,469.0	840.0	3,138.7	1,622.4	1,552.3	980.5	229.4	1.5	596.9	312.9	167.0	21.9	5.5		TOTAL				
กำลังแรงงานรวม	6,548.8	456.0	2,048.4	1,323.1	938.1	670.0	166.0	1.0	526.5	265.8	133.1	18.5	2.4		Total Labor Force				
1. กำลังแรงงานปัจจุบัน	6,492.8	454.3	2,017.7	1,309.7	931.7	666.8	165.7	1.0	526.2	265.7	133.1	18.5	2.4		1. Current labor force				
1.1 ผู้มีงานทำ	6,437.6	453.0	2,010.7	1,303.7	924.0	660.3	162.2	1.0	510.4	261.0	130.6	18.5	2.4		1.1 Employed				
- ทำงาน	6,355.7	450.6	1,973.3	1,293.2	914.8	657.3	160.3	1.0	504.0	259.5	122.2	17.2	2.3		- At work				
- ไม่ทำงานแต่มีงานประจำ	81.9	2.3	37.4	10.6	9.2	3.0	1.9	-	6.4	1.5	8.4	1.3	0.1		- With job but not at work				
1.2 ผู้ว่างงาน	55.2	1.3	7.1	6.0	7.8	6.5	3.5	-	15.8	4.7	2.5	-	-		1.2 Unemployed				
- ท างานทำ	10.6	0.3	1.2	1.1	1.8	1.8	0.8	-	1.8	1.6	0.3	-	-		- Looking for work				
- ไม่ทำงานทำ/พร้อมที่จะทำงาน	44.5	1.1	5.9	4.9	5.9	4.7	2.8	-	14.0	3.1	2.2	-	-		- Not looking/available for work				
2. กำลังแรงงานที่รอฤดูกาล	56.1	1.8	30.6	13.4	6.4	3.2	0.3	-	0.2	0.1	-	-	-		2. Seasonally inactive labor force				
ผู้ไม่อยู่ในกำลังแรงงาน	2,920.2	384.0	1,090.3	299.2	614.2	310.5	63.5	0.5	70.5	47.1	33.9	3.5	3.1		Persons not in Labor Force				
1. ทำงานบ้าน	844.0	93.0	348.9	128.0	122.1	87.2	16.2	-	25.3	13.5	6.6	2.7	0.4		1. Household work				
2. เรียนหนังสือ	730.3	-	-	79.8	431.4	169.0	35.2	-	1.5	13.4	-	-	-		2. Studies				
3. ยังเด็ก/ชราน/ไม่สามารถทำงานได้	1,148.6	282.3	725.9	76.0	27.5	22.0	3.1	-	5.8	2.4	1.7	0.4	1.5		3. Too young/old/incapable of work				
4. อื่น ๆ	197.2	8.6	15.6	15.4	33.2	32.2	9.0	0.5	37.9	17.9	25.6	0.4	1.1		4. Others				

1/ รวมอาชีพระยะสั้น 1/ Including Short Course Vocational

ตารางที่ 3 จำนวนประชากรอายุ 15 ปีขึ้นไป จำแนกตามระดับการศึกษาที่สำเร็จ สถานภาพแรงงาน เพศ ภาคเหนือ
TABLE 3 POPULATION 15 YEARS AND OVER BY LEVEL OF EDUCATIONAL ATTAINMENT, LABOR FORCE STATUS, SEX, NORTHERN REGION

สถานภาพแรงงาน	มัธยมศึกษาตอนปลาย														LABOR FORCE STATUS				
	รวม	ไม่มีการศึกษา	ต่ำกว่าประถมศึกษา	ประถมศึกษา	มัธยมศึกษาตอนต้น	Upper Secondary Level				Higher Level				อื่นๆ ^{1/}		ไม่ทราบ			
						None	Elementary	Elementary	Secondary	Lower Secondary	General/Academic	Vocational	Teacher Training				Academic	Higher Technical Education	Higher Teacher Training
Total	None	Elementary	Elementary	Secondary	Lower Secondary	General/Academic	Vocational	Teacher Training	Academic	Higher Technical Education	Higher Teacher Training	Others ^{1/}	Unknown						
ชาย	4,574.1	300.4	1,425.2	846.4	837.6	498.9	139.0	1.0	271.7	177.5	62.6	9.7	4.2	MALE					
กำลังแรงงานรวม	3,562.8	197.7	1,069.5	741.4	596.8	396.7	104.7	1.0	240.6	155.4	48.4	9.0	1.6	Total Labor Force					
1. กำลังแรงงานปัจจุบัน	3,532.6	197.1	1,053.8	734.4	592.4	394.5	104.7	1.0	240.4	155.4	48.4	9.0	1.6	1. Current labor force					
1.1 ผู้มีงานทำ	3,508.9	196.7	1,051.7	730.5	586.7	391.6	103.1	1.0	235.8	153.0	48.3	9.0	1.6	1.1 Employed					
- ทำงาน	3,463.6	196.1	1,028.1	726.1	579.2	389.3	101.3	1.0	234.2	152.8	45.6	8.4	1.6	- At work					
- ไม่ทำงานแต่มีงานประจำ	45.3	0.6	23.6	4.5	7.4	2.3	1.9	-	1.6	0.2	2.7	0.6	-	- With job but not at work					
1.2 ผู้ว่างงาน	23.7	0.4	2.2	3.9	5.7	2.9	1.7	-	4.5	2.4	0.1	-	-	1.2 Unemployed					
- หางานทำ	5.5	0.1	0.5	0.7	1.3	1.5	0.4	-	0.1	1.0	-	-	-	- Looking for work					
- ไม่หางานทำ/พร้อมที่จะทำงาน	18.3	0.4	1.7	3.2	4.4	1.4	1.3	-	4.4	1.4	0.1	-	-	- Not looking/available for work					
2. กำลังแรงงานที่รอฤดูกาล	30.2	0.6	15.7	7.0	4.5	2.1	-	-	0.2	0.1	-	-	-	2. Seasonally inactive labor force					
ผู้ไม่อยู่ในกำลังแรงงาน	1,011.3	102.7	355.7	105.0	240.8	102.2	34.2	0.1	31.1	22.0	14.2	0.7	2.5	Persons not in Labor Force					
1. ทำงานบ้าน	32.2	2.2	10.2	7.9	4.7	2.8	1.3	-	2.5	0.2	0.4	0.1	-	1. Household work					
2. เรียนหนังสือ	337.5	-	-	46.1	195.7	65.1	23.4	-	0.3	7.0	-	-	-	2. Studies					
3. ยังเด็ก หรือ/ไม่สามารถทำงานได้	518.0	97.5	335.7	41.1	18.4	15.1	2.1	-	3.5	1.5	1.2	0.4	1.4	3. Too young/old/incapable of work					
4. อื่น ๆ	123.6	3.0	9.9	9.9	22.0	19.2	7.5	0.1	24.8	13.3	12.6	0.2	1.1	4. Others					
หญิง	4,894.9	539.6	1,713.5	776.0	714.7	481.7	90.5	0.5	325.3	135.5	104.4	12.3	1.3	FEMALE					
กำลังแรงงานรวม	2,986.0	258.3	978.9	581.7	341.3	273.4	61.2	0.0	285.9	110.4	84.7	9.5	0.8	Total Labor Force					
1. กำลังแรงงานปัจจุบัน	2,960.1	257.1	963.9	575.3	339.3	272.2	61.0	0.0	285.9	110.4	84.7	9.5	0.8	1. Current labor force					
1.1 ผู้มีงานทำ	2,928.7	256.3	959.0	573.2	337.3	268.7	59.1	0.0	274.5	108.0	82.3	9.5	0.8	1.1 Employed					
- ทำงาน	2,892.1	254.5	945.2	567.1	335.5	268.0	59.1	0.0	269.8	106.8	76.6	8.8	0.7	- At work					
- ไม่ทำงานแต่มีงานประจำ	36.6	1.8	13.8	6.1	1.8	0.7	-	-	4.7	1.3	5.7	0.7	0.1	- With job but not at work					
1.2 ผู้ว่างงาน	31.4	0.9	4.9	2.1	2.0	3.6	1.9	-	11.3	2.3	2.4	-	-	1.2 Unemployed					
- หางานทำ	5.2	0.2	0.7	0.4	0.6	0.3	0.4	-	1.7	0.6	0.3	-	-	- Looking for work					
- ไม่หางานทำ/พร้อมที่จะทำงาน	26.3	0.7	4.2	1.7	1.5	3.3	1.5	-	9.6	1.8	2.1	-	-	- Not looking/available for work					
2. กำลังแรงงานที่รอฤดูกาล	25.8	1.2	15.0	6.4	2.0	1.1	0.3	-	-	-	-	-	-	2. Seasonally inactive labor force					
ผู้ไม่อยู่ในกำลังแรงงาน	1,908.9	281.3	734.6	194.2	373.4	208.3	29.2	0.4	39.4	25.1	19.7	2.8	0.5	Persons not in Labor Force					
1. ทำงานบ้าน	811.8	90.9	338.7	120.1	117.4	84.4	15.0	-	22.8	13.3	6.2	2.6	0.4	1. Household work					
2. เรียนหนังสือ	392.8	-	-	33.7	235.7	103.9	11.9	-	1.3	6.4	-	-	-	2. Studies					
3. ยังเด็ก หรือ/ไม่สามารถทำงานได้	630.7	184.8	390.2	34.9	9.1	6.9	1.0	-	2.3	0.9	0.5	-	0.1	3. Too young/old/incapable of work					
4. อื่น ๆ	73.6	5.5	5.7	5.5	11.2	13.0	1.4	0.4	13.1	4.6	12.9	0.2	-	4. Others					

^{1/} รวมอาชีพระยะสั้น / Including Short Course Vocational

หน่วยเป็นพัน : in Thousands

ตารางที่ 3 จำนวนประชากรอายุ 15 ปีขึ้นไป จำนวนตามระดับการศึกษาที่สำเร็จ สถานภาพแรงงาน เพศ และเขตการปกครอง ภาคเหนือ (ต่อ)

TABLE 3 POPULATION 15 YEARS AND OVER BY LEVEL OF EDUCATIONAL ATTAINMENT, LABOR FORCE STATUS, SEX AND AREA, NORTHERN REGION (Contd)

สถานภาพแรงงาน	เขตเทศบาล MUNICIPAL AREA												LABOR FORCE STATUS	
	รวม	ไม่มีการศึกษา	ต่ำกว่าประถมศึกษา	ประถมศึกษา	มัธยมศึกษาตอนต้น	มัธยมศึกษาตอนปลาย			อุดมศึกษา			ไม่ทราบ		อื่น ๆ
						Elementary	Elementary	Elementary	Upper Secondary Level	Upper Secondary Level	Higher Level			
Total	None	Less than Elementary	Elementary	Lower Secondary	General/Academic	Vocational	Teacher Training	Academic	Technical Education	Higher Education	Teacher Training	Others	Unknown	
ยอดรวม	3,319.0	217.2	956.0	435.9	524.3	423.1	111.5	1.5	375.2	165.5	94.5	10.7	3.6	TOTAL
กำลังแรงงานรวม	2,239.8	112.9	592.7	339.6	302.2	274.1	75.8	1.0	323.8	138.4	70.6	8.1	0.6	Total Labor Force
1. กำลังแรงงานปัจจุบัน	2,224.1	112.4	584.9	336.9	299.5	272.4	75.5	1.0	323.8	138.3	70.6	8.1	0.6	1. Current labor force
1.1 ผู้มีงานทำ	2,200.5	112.3	581.0	335.6	296.8	269.6	74.2	1.0	316.1	135.4	69.8	8.1	0.6	1.1 Employed
- ทำงาน	2,173.6	112.0	572.2	331.8	294.0	268.0	74.0	1.0	312.4	134.0	65.7	8.1	0.5	- At work
- ไม่ทำงานแต่มีงานประจำ	26.8	0.3	8.8	3.8	2.8	1.6	0.2	-	3.8	1.4	4.0	-	0.1	- With job but not at work
1.2 ผู้ว่างงาน	23.6	0.1	3.9	1.3	2.8	2.8	1.3	-	7.7	3.0	0.9	-	-	1.2 Unemployed
- หางานทำ	7.5	-	0.5	-	1.8	0.9	0.8	-	1.8	1.6	0.2	-	-	- Looking for work
- ไม่ทำงานทำ/พร้อมที่จะทำงาน	16.1	0.1	3.4	1.3	0.9	1.9	0.5	-	5.9	1.4	0.7	-	-	- Not looking/available for work
2. กำลังแรงงานที่รอฤดูกาล	15.7	0.6	7.9	2.6	2.7	1.6	0.3	-	-	0.1	-	-	-	2. Seasonally inactive labor force
ผู้ไม่อยู่ในกำลังแรงงาน	1,079.2	104.3	363.3	96.3	222.1	149.0	35.8	0.5	51.4	27.1	23.8	2.6	3.0	Persons not in Labor Force
1. ทำงานบ้าน	274.5	26.1	112.5	36.0	31.1	33.2	7.3	-	16.6	6.5	3.0	1.9	0.4	1. Household work
2. เรียนหนังสือ	309.1	-	-	26.1	163.0	91.6	20.5	-	1.0	7.0	-	-	-	2. Studies
3. ยังเด็ก ซรา/ไม่สามารถทำงานได้	385.4	76.1	246.2	28.0	12.8	10.6	1.9	-	4.6	1.9	1.4	0.3	1.4	3. Too young/old/incapable of work
4. อื่น ๆ	110.2	2.1	4.6	6.2	15.3	13.7	6.1	0.5	29.2	11.7	19.4	0.4	1.1	4. Others

1/ รวมอาชีพระยะสั้น 1/ Including Short Course Vocational

หน่วยเป็นพัน : In Thousands

ตารางที่ 3 จำนวนประชากรอายุ 15 ปีขึ้นไป จำแนกตามระดับการศึกษาที่สำเร็จ สถานภาพแรงงาน เพศ และเขตการปกครอง ภาคเหนือ (ต่อ)

TABLE 3 POPULATION 15 YEARS AND OVER BY LEVEL OF EDUCATION ATTAINMENT, LABOR FORCE STATUS, SEX AND AREA, NORTHERN REGION (Contd)

หน่วยเป็นพัน : in Thousands

สถานภาพแรงงาน	ในเขตเทศบาล MUNICIPAL AREA										จังหวัดอื่นๆ				LABOR FORCE STATUS	
	รวม	ไม่มีการศึกษา	ต่ำกว่าประถมศึกษา	ประถมศึกษา	มัธยมศึกษาตอนต้น			อุดมศึกษา			อื่นๆ	ไม่ทราบ	TOTAL			
					None	Elementary	Less than Elementary	Elementary	Secondary	Lower Secondary				Upper Secondary Level		Higher Level
					Elementary	Secondary	Lower Secondary	Upper Secondary Level	Academic	Vocational	Teacher Training	Academic	Technical Education	Teacher Training	Others	Unknown
ยอดรวม	3,319.0	217.2	956.0	435.9	524.3	423.1	111.5	1.5	375.2	165.5	94.5	10.7	3.6	3.6	10.7	3.6
ชาย	1,571.6	74.5	413.6	221.9	276.2	206.2	65.3	1.0	174.7	95.1	36.2	4.4	2.7	2.7	4.4	2.7
กำลังแรงงานรวม	1,168.6	49.3	296.4	184.6	179.2	152.7	45.7	1.0	150.1	80.1	25.5	3.8	0.2	0.2	3.8	0.2
1. กำลังแรงงานปัจจุบัน	1,159.7	48.9	292.7	182.6	177.1	151.9	45.7	1.0	150.1	80.0	25.5	3.8	0.2	0.2	3.8	0.2
1.1 ผู้มีงานทำ	1,148.7	48.9	291.4	181.9	175.0	150.5	45.0	1.0	147.9	77.6	25.4	3.8	0.2	0.2	3.8	0.2
- ทำงาน	1,137.2	48.9	286.4	180.8	173.3	149.5	44.8	1.0	146.7	77.4	24.5	3.8	0.2	0.2	3.8	0.2
- ไม่ทำงานแต่มีงานประจำ	11.5	0.1	5.0	1.1	1.7	1.0	0.2	-	1.2	0.2	1.0	-	-	-	-	-
1.2 ผู้ว่างงาน	11.0	-	1.3	0.6	2.2	1.5	0.7	-	2.2	2.4	0.1	-	-	-	-	-
- หางานทำ	3.3	-	0.1	-	1.3	0.6	0.4	-	0.1	1.0	-	-	-	-	-	-
- ไม่หางานทำพร้อมที่จะทำงาน	7.7	-	1.3	0.6	0.9	0.9	0.3	-	2.1	1.4	0.1	-	-	-	-	-
2. กำลังแรงงานที่รอฤดูกาล	8.9	0.4	3.7	2.0	2.0	0.8	-	-	-	0.1	-	-	-	-	-	-
ผู้ไม่อยู่ในกำลังแรงงาน	403.1	25.1	117.2	37.3	97.1	53.5	19.6	0.1	24.6	15.1	10.6	0.6	2.4	2.4	0.6	2.4
1. ทำงานบ้าน	12.5	0.4	3.1	3.0	1.1	1.5	0.8	-	1.9	0.2	0.4	0.1	-	-	0.1	-
2. เรียนหนังสือ	145.3	-	-	14.4	77.7	36.3	12.2	-	0.3	4.5	-	-	-	-	-	-
3. ยึดถือ ขว/ไม่สามารถทำงานได้	173.0	24.5	111.0	14.7	7.3	6.9	1.7	-	3.1	1.2	1.1	0.3	1.3	1.3	0.3	1.3
4. อื่น ๆ	72.3	0.2	3.1	5.3	10.9	8.9	4.9	0.1	19.3	9.2	9.2	0.2	1.1	1.1	0.2	1.1
หญิง	1,747.4	142.8	542.5	214.0	248.1	216.9	46.3	0.5	200.6	70.4	58.3	6.3	0.9	0.9	6.3	0.9
กำลังแรงงานรวม	1,071.2	63.6	296.3	155.0	123.0	121.4	30.1	0.0	173.7	58.3	45.1	4.3	0.4	0.4	4.3	0.4
1. กำลังแรงงานปัจจุบัน	1,064.4	63.5	292.1	154.4	122.4	120.5	29.8	0.0	173.7	58.3	45.1	4.3	0.4	0.4	4.3	0.4
1.1 ผู้มีงานทำ	1,051.8	63.4	289.6	153.7	121.8	119.2	29.2	0.0	168.3	57.8	44.4	4.3	0.4	0.4	4.3	0.4
- ทำงาน	1,036.4	63.1	285.8	151.0	120.7	118.6	29.2	0.0	165.7	56.6	41.3	4.3	0.3	0.3	4.3	0.3
- ไม่ทำงานแต่มีงานประจำ	15.4	0.3	3.8	2.7	1.1	0.6	-	-	2.6	1.2	3.1	-	0.1	0.1	-	0.1
1.2 ผู้ว่างงาน	12.7	0.1	2.6	0.7	0.6	1.3	0.6	-	5.5	0.6	0.7	-	-	-	-	-
- หางานทำ	4.2	-	0.4	-	0.6	0.3	0.4	-	1.7	0.6	0.2	-	-	-	-	-
- ไม่หางานทำพร้อมที่จะทำงาน	8.5	0.1	2.1	0.7	0.0	1.0	0.2	-	3.8	-	0.6	-	-	-	-	-
2. กำลังแรงงานที่รอฤดูกาล	6.8	0.2	4.2	0.6	0.6	0.9	0.3	-	-	-	-	-	-	-	-	-
ผู้ไม่อยู่ในกำลังแรงงาน	676.1	79.1	246.1	59.0	125.1	95.6	16.2	0.4	26.9	12.1	13.2	2.0	0.5	0.5	2.0	0.5
1. ทำงานบ้าน	262.0	25.7	109.4	33.1	30.0	31.7	6.5	-	14.7	6.3	2.6	1.8	0.4	0.4	1.8	0.4
2. เรียนหนังสือ	163.8	-	-	11.7	85.2	55.3	8.3	-	0.7	2.5	-	-	-	-	-	-
3. ยึดถือ ขว/ไม่สามารถทำงานได้	212.5	51.6	135.3	13.4	5.5	3.7	0.3	-	1.6	0.7	0.4	-	0.1	0.1	-	0.1
4. อื่น ๆ	37.9	1.9	1.5	0.9	4.4	4.8	1.2	0.4	9.9	2.5	10.2	0.2	-	0.2	-	-

1/ รวมอาชีพระยะสั้น 1/ Including Short Course Vocational

ตารางที่ 3 จำนวนประชากรอายุ 15 ปีขึ้นไป จำแนกตามระดับการศึกษาที่สำเร็จ สถานภาพแรงงาน เพศ และเขตการปกครอง ภาคเหนือ (ต่อ)

TABLE 3 POPULATION 15 YEARS AND OVER BY LEVEL OF EDUCATIONAL ATTAINMENT, LABOR FORCE STATUS, SEX AND AREA, NORTHERN REGION (Contd)

ไตรมาสที่ 2/2557 : Quarter 2/2014 หน่วยเป็นพัน : In Thousands

สถานภาพแรงงาน	รวม	ไม่มี การศึกษา	ต่ำกว่า ประถมศึกษา	ประถมศึกษา	มัธยมศึกษา ตอนต้น	มัธยมศึกษาตอนปลาย						LABOR FORCE STATUS		
						Upper Secondary Level			Higher Level				อื่นๆ 1/	ไม่ทราบ
						สายสามัญ	สายวิชาชีพ	สายวิชา- การศึกษา	สายวิชาการ	สายวิชาชีพ	สายวิชา- การศึกษา			
Total	None	Less than Elementary	Elementary	Lower Secondary	General/ Academic	Vocational	Teacher Training	Academic	Technical Education	Teacher Training	Others 1/	Unknown		
ยอดรวม	6,150.0	622.8	2,182.7	1,186.5	1,028.0	557.4	117.9	-	221.7	147.4	72.5	11.3	1.9	TOTAL
กำลังแรงงานรวม	4,309.0	343.1	1,455.7	983.6	635.9	396.0	90.2	-	202.6	127.4	62.4	10.4	1.8	Total Labor Force
1. กำลังแรงงานปัจจุบัน	4,268.7	341.9	1,432.9	972.8	632.2	394.4	90.2	-	202.4	127.4	62.4	10.4	1.8	1. Current labor force
1.1 ผู้มีงานทำ	4,237.2	340.7	1,429.7	968.1	627.2	390.7	88.0	-	194.3	125.7	60.8	10.4	1.8	1.1 Employed
- ทำงาน	4,182.1	338.7	1,401.2	961.4	620.8	389.3	86.3	-	191.7	125.5	56.4	9.1	1.8	- At work
- ไม่ทำงานแต่มีงานประจำ	55.1	2.0	28.6	6.7	6.4	1.4	1.6	-	2.6	0.1	4.4	1.3	-	- With job but not at work
1.2 ผู้ว่างงาน	31.5	1.2	3.2	4.7	5.0	3.7	2.3	-	8.1	1.8	1.6	-	-	1.2 Unemployed
- หางานทำ	3.1	0.3	0.7	1.1	-	0.9	-	-	-	-	0.1	-	-	- Looking for work
- ไม่หางานทำ/พร้อมที่จะทำงาน	28.4	1.0	2.4	3.6	5.0	2.8	2.3	-	8.1	1.8	1.5	-	-	- Not looking/available for work
2. กำลังแรงงานที่รอดูกาล	40.4	1.2	22.8	10.8	3.7	1.6	-	-	0.2	-	-	-	-	2. Seasonally inactive labor force
ผู้ไม่อยู่ในกำลังแรงงาน	1,841.0	279.7	727.0	202.9	392.1	161.5	27.7	-	19.1	20.0	10.1	0.9	0.1	Persons not in Labor Force
1. ทำงานบ้าน	569.5	66.9	236.4	92.0	91.1	54.1	8.9	-	8.7	7.0	3.6	0.8	-	1. Household work
2. เรียนหนังสือ	421.2	-	-	53.7	268.4	77.4	14.7	-	0.6	6.4	-	-	-	2. Studies
3. ยังเด็ก/ชร/ไม่สามารถทำงานได้	763.2	206.2	479.6	48.0	14.7	11.5	1.1	-	1.1	0.5	0.3	0.1	0.1	3. Too young/old/incapable of work
4. อื่น ๆ	87.0	6.5	11.0	9.2	17.9	18.6	2.9	-	8.7	6.2	6.2	-	-	4. Others

1/ รวมอาชีพระยะสั้น 1/ Including Short Course Vocational

ตารางที่ 3 จำนวนประชากรอายุ 15 ปีขึ้นไป จำแนกตามระดับการศึกษาที่สำเร็จ สถานภาพแรงงาน เพศ และเขตการปกครอง ภาคเหนือ (ต่อ)

TABLE 3 POPULATION 15 YEARS AND OVER BY LEVEL OF EDUCATIONAL ATTAINMENT, LABOR FORCE STATUS, SEX AND AREA, NORTHERN REGION (Contd)

ไตรมาสที่ 2/2557 : Quarter 2/2014 หน่วยเป็นพัน : In Thousands

สถานภาพแรงงาน	รวม	ไม่มีการศึกษา	ต่ำกว่าประถมศึกษา	ประถมศึกษา	มัธยมศึกษาตอนต้น	มัธยมศึกษาตอนปลาย				อุดมศึกษา				อื่นๆ	ไม่ทราบ	LABOR FORCE STATUS				
						None		Elementary		Secondary		Upper Secondary Level					Higher Level		I/ Others	Unknown
						None	Elementary	Elementary	Secondary	General/Academic	Vocational	Teacher Training	Academic				Technical Education	Higher Technical Education		
ยอดรวม	6,150.0	622.8	2,182.7	1,186.5	1,028.0	557.4	117.9	-	221.7	147.4	72.5	11.3	1.9		TOTAL					
ชาย	3,002.5	226.0	1,011.7	624.5	561.4	292.7	73.7	-	97.0	82.3	26.5	5.3	1.5		MALE					
กำลังแรงงานรวม	2,394.3	148.4	773.1	556.8	417.6	244.0	59.1	-	90.5	75.4	22.8	5.2	1.4		Total Labor Force					
1. กำลังแรงงานปัจจุบัน	2,373.0	148.2	761.1	551.8	415.2	242.6	59.1	-	90.3	75.4	22.8	5.2	1.4		1. Current labor force					
1.1 ผู้มีงานทำ	2,360.2	147.8	760.3	548.6	411.7	241.2	58.1	-	88.0	75.4	22.8	5.2	1.4		1.1 Employed					
- ทำงาน	2,326.4	147.3	741.7	545.3	406.0	239.8	56.4	-	87.5	75.4	21.1	4.6	1.4		- At work					
- ไม่ทำงานแต่มีงานประจำ	33.8	0.5	18.6	3.3	5.7	1.3	1.6	-	0.4	-	1.7	0.6	-		- With job but not at work					
1.2 ผู้ว่างงาน	12.7	0.4	0.8	3.3	3.5	1.4	1.0	-	2.3	-	-	-	-		1.2 Unemployed					
- หางานทำ	2.1	0.1	0.4	0.7	-	0.9	-	-	-	-	-	-	-		- Looking for work					
- ไม่ทำงานทำ/พร้อมที่จะทำงาน	10.6	0.4	0.4	2.5	3.5	0.5	1.0	-	2.3	-	-	-	-		- Not looking/available for work					
2. กำลังแรงงานที่รอฤดูกาล	21.3	0.2	12.0	5.0	2.4	1.4	-	-	0.2	-	-	-	-		2. Seasonally inactive labor force					
ผู้ไม่อยู่ในกำลังแรงงาน	608.2	77.6	238.5	67.7	143.8	48.7	14.7	-	6.5	7.0	3.6	0.1	0.1		Persons not in Labor Force					
1. ทำงานบ้าน	19.7	1.7	7.1	4.9	3.6	1.4	0.4	-	0.6	-	-	-	-		1. Household work					
2. เรียนหนังสือ	192.1	-	-	31.7	117.9	28.8	11.2	-	-	2.5	-	-	-		2. Studies					
3. ยังกักขัง/ไม่สามารถทำงานได้	345.0	73.0	224.7	26.4	11.1	8.3	0.4	-	0.4	0.3	0.1	0.1	0.1		3. Too young/old/incapable of work					
4. อื่น ๆ	51.3	2.8	6.8	4.6	11.1	10.3	2.6	-	5.5	4.2	3.5	-	-		4. Others					
หญิง	3,147.5	396.8	1,171.0	561.9	466.6	264.8	44.2	-	124.7	65.1	46.0	6.0	0.4		FEMALE					
กำลังแรงงานรวม	1,914.7	194.7	682.5	426.7	218.3	152.0	31.2	-	112.2	52.0	39.6	5.2	0.4		Total Labor Force					
1. กำลังแรงงานปัจจุบัน	1,895.7	193.7	671.8	421.0	216.9	151.8	31.2	-	112.2	52.0	39.6	5.2	0.4		1. Current labor force					
1.1 ผู้มีงานทำ	1,876.9	192.9	669.5	419.6	215.5	149.5	29.9	-	106.3	50.3	38.0	5.2	0.4		1.1 Employed					
- ทำงาน	1,855.6	191.4	659.5	416.1	214.8	149.4	29.9	-	104.1	50.2	35.3	4.5	0.4		- At work					
- ไม่ทำงานแต่มีงานประจำ	21.3	1.5	10.0	3.4	0.7	0.1	-	-	2.2	0.1	2.7	0.7	-		- With job but not at work					
1.2 ผู้ว่างงาน	18.8	0.8	2.3	1.4	1.5	2.3	1.3	-	5.9	1.8	1.6	-	-		1.2 Unemployed					
- หางานทำ	1.0	0.2	0.3	0.4	-	-	-	-	-	-	0.1	-	-		- Looking for work					
- ไม่ทำงานทำ/พร้อมที่จะทำงาน	17.8	0.6	2.0	1.0	1.5	2.3	1.3	-	5.9	1.8	1.5	-	-		- Not looking/available for work					
2. กำลังแรงงานที่รอฤดูกาล	19.1	1.0	10.8	5.8	1.3	0.3	-	-	-	-	-	-	-		2. Seasonally inactive labor force					
ผู้ไม่อยู่ในกำลังแรงงาน	1,232.8	202.1	488.5	135.2	248.3	112.8	13.0	-	12.6	13.1	6.5	0.8	-		Persons not in Labor Force					
1. ทำงานบ้าน	549.8	65.2	229.3	87.1	87.4	52.7	8.5	-	8.1	7.0	3.6	0.8	-		1. Household work					
2. เรียนหนังสือ	229.0	-	-	22.0	150.5	48.6	3.5	-	0.6	3.9	-	-	-		2. Studies					
3. ยังกักขัง/ไม่สามารถทำงานได้	418.2	133.2	254.9	21.6	3.6	3.2	0.7	-	0.7	0.2	0.1	-	-		3. Too young/old/incapable of work					
4. อื่น ๆ	35.7	3.7	4.2	4.6	6.8	8.2	0.3	-	3.2	2.0	2.7	-	-		4. Others					

I/ รวมอาชีพระยะสั้น I/ Including Short Course Vocational

ตารางที่ 4 จำนวนผู้มีงานทำ จำแนกตามระดับการศึกษาที่สำเร็จ อาชีพ ภาคเหนือ

TABLE 4 EMPLOYED PERSONS BY LEVEL OF EDUCATIONAL ATTAINMENT, OCCUPATION , NORTHERN REGION

อาชีพ	มัยมศึกษาตอนปลาย										มัยมศึกษา			รวม	ไม่มีการศึกษา	ต่ำกว่าประถมศึกษา	ประถมศึกษา	ประถมศึกษาตอนต้น	อื่นๆ	อื่นๆ	ไม่ทราบ	OCCUPATION					
	Upper Secondary Level					Higher Level					Others	Unknown															
	None	Elementary	Elementary	Secondary	Vocational	General/Academic	Teacher Training	Academic	Technical Education	Higher Education			Teacher Training														
รวม	453.0	2,010.7	1,303.7	924.0	660.3	1622.2	1.0	510.4	261.0	130.6	18.5	2.4	6,437.6	2,010.7	1,303.7	924.0	660.3	1622.2	1.0	510.4	261.0	130.6	18.5	2.4	TOTAL		
1. ผู้จัดการ ข้าราชการระดับอาวุโส และผู้บริหารระดับสูง	1.8	19.3	12.9	18.7	22.4	6.0	0.1	50.6	12.1	6.1	-	-	149.9	19.3	12.9	18.7	22.4	6.0	0.1	50.6	12.1	6.1	-	-	-	1. managers, senior officials and Legislators	
2. ผู้ประกอบวิชาชีพด้านต่างๆ	1.0	2.3	3.2	5.6	7.9	2.3	0.2	131.8	25.3	84.8	2.3	0.3	266.9	2.3	3.2	5.6	7.9	2.3	0.2	131.8	25.3	84.8	2.3	0.3	0.3	2. Professionals	
3. เจ้าหน้าที่เทคนิคและผู้ประกอบวิชาชีพที่เกี่ยวข้องกับด้านต่างๆ	0.5	9.2	4.3	11.6	24.4	13.8	-	79.8	27.8	3.3	0.5	0.7	175.8	9.2	4.3	11.6	24.4	13.8	-	79.8	27.8	3.3	0.5	0.7	0.7	3. Technicians and associate professionals	
4. เสมียน	-	3.9	5.2	8.7	26.2	12.1	-	78.1	26.3	3.5	0.6	-	164.5	3.9	5.2	8.7	26.2	12.1	-	78.1	26.3	3.5	0.6	-	-	4. Clerks	
5. พนักงานบริการและผู้จำหน่ายสินค้า	48.8	264.2	168.5	183.5	174.7	46.3	0.2	106.6	63.8	17.7	2.8	-	1,077.1	264.2	168.5	183.5	174.7	46.3	0.2	106.6	63.8	17.7	2.8	-	-	5. Service workers and sell goods	
6. ผู้ปฏิบัติงานที่มีฝีมือในด้านเกษตร ป่าไม้ และประมง	264.9	1,135.5	629.7	342.8	201.5	30.8	0.2	32.9	34.7	10.4	0.3	-	2,683.6	1,135.5	629.7	342.8	201.5	30.8	0.2	32.9	34.7	10.4	0.3	-	-	6. Skilled agricultural forest and fishery workers	
7. ช่างฝีมือ และผู้ปฏิบัติงานที่เกี่ยวข้อง	35.2	254.4	195.2	146.5	79.0	34.4	0.3	15.6	45.8	1.9	5.9	0.2	814.3	254.4	195.2	146.5	79.0	34.4	0.3	15.6	45.8	1.9	5.9	0.2	0.2	7. Craft and associate professionals	
8. ผู้ควบคุมเครื่องจักรโรงงานและเครื่องจักรและผู้ปฏิบัติงานด้านประกอบ	3.7	68.8	74.0	83.2	65.1	10.4	0.1	10.6	18.5	1.9	2.4	1.1	339.9	68.8	74.0	83.2	65.1	10.4	0.1	10.6	18.5	1.9	2.4	1.1	1.1	8. Plant and machine controllers and assemblers	
9. ผู้ประกอบอาชีพงานพื้นฐาน	97.1	253.1	210.8	123.3	59.0	6.2	-	4.5	6.7	1.0	3.8	0.2	765.7	253.1	210.8	123.3	59.0	6.2	-	4.5	6.7	1.0	3.8	0.2	0.2	9. Elementary occupations	
10. คนงานซึ่งมิได้จำแนกไว้ในหมวดอื่น	-	-	-	-	-	-	-	-	-	-	-	-	-	-	-	-	-	-	-	-	-	-	-	-	-	-	10. Workers not classifiable by occupation

1/ รวมอาชีพระยะสั้น 1/ Including Short Course Vocational

ตารางที่ 4 จำนวนผู้จ้างงานทำ จำแนกตามระดับการศึกษาที่สำเร็จ อาชีพ และเพศ ภาคเหนือ
 TABLE 4 EMPLOYED PERSONS BY LEVEL OF EDUCATIONAL ATTAINMENT, OCCUPATION AND SEX, NORTHERN REGION

หน่วยเป็นพัน : In Thousands

อาชีพ Occupation	มัธยมศึกษาตอนปลาย Upper Secondary Level										มัธยมศึกษา Higher Level		ไม่ทราบ Unknown	อื่น ๆ Others	OCCUPATION
	รวม Total	ไม่มี การศึกษา None	ต่ำกว่า ประถมศึกษา Less than Elementary	ประถมศึกษา Elementary	มัธยมศึกษา ตอนต้น Lower Secondary		สายอาชีพ- ศึกษา Vocational		สายวิชา- การศึกษา Teacher Training		สายวิชาชีพ Higher Technical Education	สายวิชา- การศึกษา Teacher Training			
					ชาย Male	หญิง Female	สายสามัญ General/ Academic	สายอาชีพ- ศึกษา Vocational	สายวิชา- การศึกษา Teacher Training	Academic					
ชาย	3,508.9	196.7	1,051.7	730.5	586.7	391.6	103.1	1.0	235.8	153.0	48.3	9.0	1.6	MALE	
1. ผู้จัดการ ข้าราชการระดับอาวุโส และสมัยนิยม/นักกฎหมาย	107.9	0.9	17.5	10.1	14.2	15.8	3.1	0.1	32.1	10.3	3.8	-	-	1. managers, senior officials and Legislators	
2. ผู้ประกอบวิชาชีพด้านต่าง ๆ	99.5	1.0	1.4	2.3	3.8	3.3	0.9	0.2	54.8	4.6	26.2	0.8	0.2	2. Professionals	
3. เจ้าหน้าที่เทคนิคและผู้ประกอบวิชาชีพ ที่เกี่ยวข้องกับด้านต่าง ๆ	92.4	0.1	5.4	2.2	9.2	15.5	6.4	-	35.8	15.7	1.2	0.4	0.6	3. Technicians and associate professionals	
4. เสมียน	54.3	-	2.0	2.5	4.6	10.1	5.4	-	19.1	9.1	1.4	0.1	-	4. Clerks	
5. พนักงานบริการและผู้จำหน่ายสินค้า	408.8	13.1	81.9	64.8	66.6	71.7	20.9	0.2	52.5	30.2	6.2	0.7	-	5. Service workers and sell goods	
6. ผู้ปฏิบัติงานที่มีอยู่ในด้านเกษตร ป่าไม้ และประมง	1,537.3	123.7	624.3	345.5	236.9	133.0	22.4	0.2	19.9	25.0	6.3	0.3	-	6. Skilled agricultural forest and fishery workers	
7. ช่างฝีมือ และผู้ปฏิบัติงานที่เกี่ยวข้อง	592.4	19.9	162.2	146.8	118.8	57.7	31.3	0.3	9.5	39.7	1.1	4.9	0.2	7. Craft and associate professionals	
8. ผู้ควบคุมเครื่องจักรโรงงานและเครื่องจักร และผู้ปฏิบัติงานด้านการประกอบ	238.6	1.5	47.6	51.5	60.0	45.3	8.0	0.1	8.0	14.1	1.4	0.3	0.7	8. Plant and machine controllers and assemblers	
9. ผู้ประกอบอาชีพงานพื้นฐาน	377.8	36.5	109.4	104.9	72.6	39.2	4.8	-	4.0	4.3	0.7	1.5	-	9. Elementary occupations	
10. คนงานซึ่งไม่ได้จำแนกไว้ในหมวดอื่น	-	-	-	-	-	-	-	-	-	-	-	-	-	10. Workers not classifiable by occupation	
หญิง	2,928.7	256.3	959.0	573.2	337.3	268.7	59.1	0.0	274.5	108.0	82.3	9.5	0.8	FEMALE	
1. ผู้จัดการ ข้าราชการระดับอาวุโส และสมัยนิยม/นักกฎหมาย	42.0	0.9	1.8	2.8	4.5	6.6	2.8	-	18.4	1.7	2.3	-	-	1. managers, senior officials and Legislators	
2. ผู้ประกอบวิชาชีพด้านต่าง ๆ	167.4	-	0.9	0.9	1.8	4.5	1.4	-	77.0	20.7	58.6	1.5	0.1	2. Professionals	
3. เจ้าหน้าที่เทคนิคและผู้ประกอบวิชาชีพ ที่เกี่ยวข้องกับด้านต่าง ๆ	83.4	0.3	3.7	2.0	2.4	8.9	7.5	-	44.0	12.2	2.1	0.1	0.1	3. Technicians and associate professionals	
4. เสมียน	110.2	-	1.9	2.8	4.1	16.1	6.7	-	58.9	17.1	2.1	0.5	-	4. Clerks	
5. พนักงานบริการและผู้จำหน่ายสินค้า	668.4	35.7	182.3	103.7	116.9	103.0	25.4	-	54.1	33.7	11.6	2.1	-	5. Service workers and sell goods	
6. ผู้ปฏิบัติงานที่มีอยู่ในด้านเกษตร ป่าไม้ และประมง	1,146.3	141.2	511.3	284.2	105.9	68.5	8.5	0.0	13.0	9.6	4.1	-	-	6. Skilled agricultural forest and fishery workers	
7. ช่างฝีมือ และผู้ปฏิบัติงานที่เกี่ยวข้อง	221.9	15.3	92.2	48.4	27.7	21.3	3.1	-	6.1	6.1	0.8	1.0	-	7. Craft and associate professionals	
8. ผู้ควบคุมเครื่องจักรโรงงานและเครื่องจักร และผู้ปฏิบัติงานด้านการประกอบ	101.3	2.2	21.1	22.5	23.2	19.8	2.4	-	2.6	4.4	0.5	2.1	0.4	8. Plant and machine controllers and assemblers	
9. ผู้ประกอบอาชีพงานพื้นฐาน	387.9	60.6	143.8	105.9	50.8	19.8	1.4	-	0.5	2.4	0.3	2.4	0.2	9. Elementary occupations	
10. คนงานซึ่งไม่ได้จำแนกไว้ในหมวดอื่น	-	-	-	-	-	-	-	-	-	-	-	-	-	10. Workers not classifiable by occupation	

1/ รวมอาชีพระยะสั้น 1/ Including Short Course Vocational

ตารางที่ 4 จำนวนผู้จ้างงานที่จำแนกตามระดับการศึกษาที่สำเร็จ อาชีพ เพศ และเขตการปกครอง ภาคเหนือ (ต่อ)
TABLE 4 EMPLOYED PERSONS BY LEVEL OF EDUCATIONAL ATTAINMENT, OCCUPATION, SEX AND AREA, NORTHERN REGION (Contd.)

ไตรมาสที่ 2/2557 : Quarter 2/2014

ในเขตเทศบาล MUNICIPAL AREA

หน่วยเป็นพัน : In Thousands

อาชีพ	รวม	ไม่มีการศึกษา	ต่ำกว่าประถมศึกษา Less than Elementary	ประถมศึกษา Elementary	มัธยมศึกษาตอนต้น Lower Secondary	มัธยมศึกษาตอนปลาย Upper Secondary Level			อุดมศึกษา Higher Level			อื่นๆ I/	ไม่ทราบ	OCCUPATION
						สายสามัญ General/Academic	สายอาชีวศึกษา Vocational	สายวิชาการศึกษา Teacher Training	สายวิชาสามัญศึกษา Higher Technical Education	สายวิชาการ Academic	สายวิชาชีพ Teacher Training			
ยอดรวม	2,200.5	112.3	581.0	335.6	296.8	269.6	74.2	1.0	316.1	135.4	69.8	8.1	0.6	TOTAL
ชาย	1,148.7	48.9	291.4	181.9	175.0	150.5	45.0	1.0	147.9	77.6	25.4	3.8	0.2	MALE
1. ผู้จัดการ ข้าราชการระดับอาวุโส และผู้บริหารระดับกลาง	50.0	0.5	6.3	3.1	5.9	5.4	0.6	0.1	19.7	6.7	1.8	-	-	1. managers, senior officials and Legislators
2. ผู้ประกอบวิชาชีพด้านต่างๆ	63.8	0.8	0.5	0.9	2.8	1.4	0.9	0.2	38.3	3.1	14.7	0.2	-	2. Professionals
3. เจ้าหน้าที่เทคนิคและผู้ประกอบวิชาชีพที่เกี่ยวข้องกับด้านต่างๆ	54.8	-	3.3	1.4	2.2	10.7	4.0	-	23.0	9.3	0.6	0.4	-	3. Technicians and associate professionals
4. เสรียน	25.3	-	0.5	0.5	1.3	5.2	2.3	-	9.7	4.9	0.8	0.1	-	4. Clerks
5. พนักงานบริการและผู้จำหน่ายสินค้า	223.8	10.2	39.3	26.0	33.8	40.8	12.8	0.2	38.0	18.9	3.3	0.7	-	5. Service workers and sell goods
6. ผู้ปฏิบัติงานที่มีฝีมือในด้านการเกษตร ป่าไม้ และประมง	270.2	16.0	128.0	52.1	36.0	21.0	3.2	0.2	7.2	4.3	2.4	-	-	6. Skilled agricultural forest and fishery workers
7. ช่างฝีมือ และผู้ปฏิบัติงานที่เกี่ยวข้อง	244.3	7.7	59.4	50.9	51.5	28.4	15.2	0.3	6.2	22.1	0.8	1.7	0.2	7. Craft and associate professionals
8. ผู้ควบคุมเครื่องจักรโรงงานและเครื่องจักรและผู้ปฏิบัติงานด้านการประกอบ	88.0	1.1	19.8	14.5	15.6	20.3	3.8	0.1	4.6	6.7	1.1	0.3	0.1	8. Plant and machine controllers and assemblers
9. ผู้ประกอบอาชีพทางพื้นฐาน	128.5	12.7	34.3	32.6	25.9	17.3	2.2	-	1.1	1.8	-	0.4	-	9. Elementary occupations
10. คนงานซึ่งมีได้จำแนกไว้ในหมวดอื่น	-	-	-	-	-	-	-	-	-	-	-	-	-	10. Workers not classifiable by occupation

I/ รวมอาชีพระยะสั้น

ตารางที่ 4 จำนวนผู้จ้างงานที่จำแนกตามระดับการศึกษาที่สำเร็จ อาชีพ เพศ และเขตการปกครอง ภาคเหนือ (ต่อ)
TABLE 4 EMPLOYED PERSONS BY LEVEL OF EDUCATION, OCCUPATION, SEX AND AREA, NORTHERN REGION (Contd.)

ไตรมาสที่ 2/2557 : Quarter 2/2014

ในเขตเทศบาล MUNICIPAL AREA

หน่วยเป็นพัน : In Thousands

อาชีพ	รวม	ไม่มี การศึกษา	ต่ำกว่า ประถมศึกษา Less than Elementary	ประถมศึกษา Elementary	มัธยมศึกษา ตอนต้น Lower Secondary	มัธยมศึกษาตอนปลาย Upper Secondary Level				อุดมศึกษา Higher Level		อื่นๆ Others	ไม่ทราบ Unknown	OCCUPATION
						None	Elementary	Secondary	General/ Academic	Vocational	Teacher Training			
หญิง	1051.8	63.4	289.6	153.7	121.8	119.2	29.2	0.0	168.3	57.8	44.4	4.3	0.4	FEMALE
1. ผู้จัดการ ข้าราชการระดับอาวุโส และผู้บริหารกฎหมาย	21.2	0.5	0.7	0.9	2.8	1.3	2.2	-	10.0	1.2	1.6	-	-	1. managers, senior officials and Legislators
2. ผู้ประกอบวิชาชีพด้านต่างๆ	100.2	-	0.3	0.2	1.1	1.5	0.3	-	52.0	14.0	30.5	0.1	0.1	2. Professionals
3. เจ้าหน้าที่เทคนิคและผู้ประกอบวิชาชีพ ที่เกี่ยวข้องกับด้านต่างๆ	59.3	0.3	2.4	0.5	1.9	6.8	5.7	-	32.5	7.5	1.5	0.1	0.1	3. Technicians and associate professionals
4. เติมน	53.8	-	0.4	1.3	3.6	7.1	1.4	-	29.5	8.9	1.4	0.1	-	4. Clerks
5. พนักงานบริการและผู้จำหน่ายสินค้า	331.2	17.8	84.0	46.8	50.4	56.2	13.4	-	36.9	17.8	6.2	1.7	-	5. Service workers and sell goods
6. ผู้ปฏิบัติงานที่มีฝีมือในด้านเกษตร ป่าไม้ และประมง	203.7	17.7	108.9	40.2	16.3	14.1	1.3	0.0	1.7	1.8	1.6	-	-	6. Skilled agricultural forest and fishery workers
7. ช่างฝีมือ และผู้ปฏิบัติงานที่เกี่ยวข้อง	97.8	5.0	38.5	18.6	12.9	12.4	2.0	-	4.7	2.7	0.8	0.4	-	7. Craft and associate professionals
8. ผู้ควบคุมเครื่องจักรโรงงานและเครื่องจักร และผู้ปฏิบัติงานด้านการประกอบ	55.5	1.8	12.2	11.7	10.8	12.0	1.5	-	0.6	3.0	0.4	1.5	-	8. Plant and machine controllers and assemblers
9. ผู้ประกอบอาชีพงานพื้นฐาน	129.2	20.2	42.3	33.6	22.1	7.7	1.4	-	0.3	0.8	0.3	0.4	0.2	9. Elementary occupations
10. คนงานซึ่งมิได้จำแนกไว้ในหมวดอื่น	-	-	-	-	-	-	-	-	-	-	-	-	-	10. Workers not classifiable by occupation

1/ รวมอาชีพระยะสั้น 1/ Including Short Course Vocational

ตารางที่ 4 จำนวนผู้มีงานทำ จำแนกตามระดับการศึกษาที่สำเร็จ อาชีพ เพศ และเขตการปกครอง ภาคเหนือ (ต่อ)
TABLE 4 EMPLOYED PERSONS BY LEVEL OF EDUCATIONAL ATTAINMENT, OCCUPATION, SEX AND AREA, NORTHERN REGION (Contd.)

หน่วยเป็นพัน : in Thousands

อาชีพ	รวม	ไม่มีการศึกษา	ต่ำกว่าประถมศึกษา	ประถมศึกษา	ประถมศึกษาตอนต้น	มัธยมศึกษาตอนปลาย				อุดมศึกษา			อื่นๆ	ไม่ทราบ	OCCUPATION				
						Upper Secondary Level		Higher Level		สายวิชา- การศึกษា	สายวิชา- Technical Education	สายวิชา- Higher Technical Training				สายวิชา- Teacher Training	สายวิชา- Academic	สายวิชา- Vocational	สายวิชา- Teacher Training
						None	Elementary	Lower Secondary	General/Academic										
ยอดรวม	4,237.2	340.7	1,429.7	968.1	627.2	390.7	88.0	-	194.3	125.7	60.8	10.4	1.8		TOTAL				
ชาย	2,360.2	147.8	760.3	548.6	411.7	241.2	58.1	-	88.0	75.4	22.8	5.2	1.4		MALE				
1. ผู้จัดการ ข้าราชการระดับอาวุโส และผู้บริหารระดับกลาง	57.9	0.5	11.2	7.0	8.3	10.3	2.5	-	12.4	3.7	2.0	-	-		1. managers, senior officials and Legislators				
2. ผู้ประกอบวิชาชีพด้านต่างๆ	35.7	0.2	0.9	1.4	0.9	1.9	-	-	16.5	1.5	11.5	0.6	0.2		2. Professionals				
3. เจ้าหน้าที่เทคนิคและผู้ประกอบวิชาชีพที่เกี่ยวข้องกับด้านต่างๆ	37.6	0.1	2.2	0.8	7.0	4.8	2.4	-	12.7	6.4	0.7	-	0.6		3. Technicians and associate professionals				
4. เสรียน	29.0	-	1.5	1.9	3.3	4.9	3.1	-	9.4	4.2	0.6	-	-		4. Clerks				
5. พนักงานบริการและผู้จำหน่ายสินค้า	184.9	3.0	42.6	38.8	32.8	31.0	8.0	-	14.5	11.3	2.9	-	-		5. Service workers and sell goods				
6. ผู้ปฏิบัติงานที่มีฝีมือในด้านการเกษตร ป่าไม้ และประมง	1,267.1	107.7	496.3	293.5	200.9	112.0	19.2	-	12.8	20.7	3.9	0.3	-		6. Skilled agricultural forest and fishery workers				
7. ช่างฝีมือ และผู้ปฏิบัติงานที่เกี่ยวข้อง	348.1	12.2	102.7	95.9	67.3	29.3	16.1	-	3.3	17.6	0.3	3.3	-		7. Craft and associate professionals				
8. ผู้ควบคุมเครื่องจักรโรงงานและเครื่องจักรและผู้ปฏิบัติงานด้านการประกอบ	150.6	0.4	27.8	37.0	44.4	25.0	4.2	-	3.4	7.5	0.3	-	0.6		8. Plant and machine controllers and assemblers				
9. ผู้ประกอบอาชีพทางพื้นฐาน	249.4	23.8	75.1	72.3	46.7	21.9	2.6	-	2.9	2.5	0.7	1.0	-		9. Elementary occupations				
10. คนงานซึ่งมิได้จำแนกไว้ในหมวดอื่น	-	-	-	-	-	-	-	-	-	-	-	-	-		10. Workers not classifiable by occupation				

รวมอาชีพระยะสั้น I/ Including Short Course Vocational

ตารางที่ 4 จำนวนผู้มีงานทำ จำแนกตามระดับการศึกษาที่สำเร็จ อาชีพ เพศ และเขตการปกครอง ภาคเหนือ (ต่อ)
TABLE 4 EMPLOYED PERSONS BY LEVEL OF EDUCATIONAL ATTAINMENT, OCCUPATION, SEX AND AREA, NORTHERN REGION (Contd.)

อาชีพ	รวม	ไม่มีการศึกษา	ต่ำกว่าประถมศึกษา	ประถมศึกษา	มัธยมศึกษาตอนต้น	มัธยมศึกษาตอนปลาย				อุดมศึกษา			อื่นๆ	ไม่ทราบ	OCCUPATION	
						None	Elementary	Secondary	Upper Secondary Level		Higher Level					
									Lower	General/Academic	Vocational	Teacher Training				Academic
หญิง	1,876.9	192.9	669.5	419.6	215.5	149.5	29.9	-	106.3	50.3	38.0	5.2	0.4	FEMALE		
1. ผู้จัดการ ข้าราชการระดับอาวุโส และผู้บัญชาการหน่วย	20.8	0.4	1.1	1.9	1.8	5.3	0.6	-	8.4	0.5	0.7	-	-	1. managers, senior officials and Legislators		
2. ผู้ประกอบวิชาชีพด้านต่างๆ	67.2	-	0.7	0.7	0.7	3.0	1.1	-	24.9	6.7	28.0	1.4	-	2. Professionals		
3. เจ้าหน้าที่เทคนิคและผู้ประกอบวิชาชีพที่เกี่ยวข้องกับด้านต่างๆ	24.0	-	1.3	1.5	0.5	2.1	1.7	-	11.5	4.7	0.7	-	-	3. Technicians and associate professionals		
4. เติมน	56.4	-	1.5	1.5	0.5	9.0	5.3	-	29.4	8.2	0.7	0.4	-	4. Clerks		
5. พนักงานบริการและผู้จำหน่ายสินค้า	337.2	17.8	98.3	56.9	66.5	46.8	12.0	-	17.2	15.9	5.3	0.4	-	5. Service workers and sell goods		
6. ผู้ปฏิบัติงานที่มีฝีมือในด้านการเกษตร ป่าไม้ และประมง	942.6	123.5	402.4	244.0	89.6	54.5	7.1	-	11.3	7.8	2.5	-	-	6. Skilled agricultural forest and fishery workers		
7. ช่างฝีมือ และผู้ปฏิบัติงานที่เกี่ยวข้อง	124.1	10.3	53.7	29.8	14.8	8.9	1.1	-	1.4	3.5	-	0.6	-	7. Craft and associate professionals		
8. ผู้ควบคุมเครื่องจักรโรงงานและเครื่องจักรและผู้ปฏิบัติงานด้านการประกอบ	45.8	0.5	8.9	10.9	12.4	7.9	0.9	-	2.0	1.4	0.1	0.6	0.4	8. Plant and machine controllers and assemblers		
9. ผู้ประกอบอาชีพงานพื้นฐาน	258.8	40.4	101.5	72.3	28.7	12.1	-	-	0.2	1.6	-	2.0	-	9. Elementary occupations		
10. คนงานซึ่งมิได้จำแนกไว้ในหมวดอื่น	-	-	-	-	-	-	-	-	-	-	-	-	-	10. Workers not classifiable by occupation		

1/ รวมอาชีพระยะสั้น 1/ Including Short Course Vocational

ตารางที่ 5 จำนวนผู้มีงานทำ จำแนกตามระดับการศึกษาที่สำเร็จ อุตสาหกรรม ภาคเหนือ

TABLE 5 EMPLOYED PERSONS BY LEVEL OF EDUCATIONAL ATTAINMENT, INDUSTRY, NORTHERN REGION

ไตรมาสที่ 2/2557 : Quarter 2/2014

หน่วยเป็นพัน : In Thousands

อุตสาหกรรม	รวม	ไม่มี การศึกษา	ต่ำกว่า ประถมศึกษา	ประถมศึกษา Elementary	มัธยมศึกษา ตอนต้น	มัธยมศึกษาตอนปลาย				อุดมศึกษา			ไม่ทราบ	INDUSTRY		
						None	Less than	Elementary	Secondary	Upper Secondary Level		Higher Level				
										General/ Academic	Vocational	Teacher Training			Academic	Technical Education
ยอดรวม	6,437.6	453.0	2,010.7	1,303.7	924.0	660.3	162.2	1.0	510.4	261.0	130.6	18.5	2.4	TOTAL		
1. เกษตรกรรม การป่าไม้ และการประมง	3,024.6	315.6	1,250.9	732.6	388.0	216.7	32.7	0.2	37.3	38.7	10.4	1.5	-	1. Agriculture, forestry and fishing		
2. การทำเหมืองแร่ และเหมืองหิน	15.3	-	2.3	5.1	3.0	0.5	0.6	-	2.5	1.1	0.3	-	-	2. Mining and quarrying		
3. การผลิต	636.9	30.7	187.8	136.5	110.7	78.8	20.8	0.3	31.4	30.2	3.2	6.1	0.6	3. Manufacturing		
4. ไฟฟ้า ก๊าซ ไอน้ำและระบบปรับอากาศ	13.7	-	0.7	0.2	0.5	2.9	0.9	-	5.7	2.6	0.1	-	-	4. Electricity, gas, steam and air conditioning supply		
5. การจัดหา การจัดการและการบำบัดน้ำเสีย ของเสีย และสิ่งปฏิกูล	10.5	-	1.0	2.0	1.8	1.3	0.9	-	0.9	2.6	-	-	-	5. Water supply, sewerage, waste management and remediation activities		
6. การก่อสร้าง	495.3	31.0	158.2	138.0	95.1	44.4	8.6	-	6.6	9.5	1.3	2.3	0.2	6. Construction		
7. การขายส่ง และการขายปลีก การซ่อมยานยนต์	908.3	40.8	219.6	137.9	166.1	128.7	39.6	-	97.5	61.7	12.3	3.2	1.0	7. Wholesale and retail trade; repair of motor vehicles and motorcycles		
8. การขนส่ง และสถานที่เก็บสินค้า	76.7	0.4	14.8	14.8	13.4	14.2	2.9	0.1	6.0	9.9	0.3	-	-	8. Transportation and storage		
9. ที่พักแรมและบริการด้านอาหาร	334.8	21.1	74.3	66.8	61.5	49.3	15.8	0.2	24.2	17.7	2.7	1.3	-	9. Accommodation and food service activities		
10. ข้อมูลข่าวสารและการสื่อสาร	13.2	-	0.9	0.6	0.5	1.1	0.9	-	5.8	3.4	-	-	-	10. Information and communication		
11. กิจกรรมทางการเงินและการประกันภัย	66.6	-	2.9	1.6	2.0	7.5	3.9	-	38.0	8.5	1.9	0.4	-	11. Financial and insurance activities		
12. กิจกรรมอสังหาริมทรัพย์	14.1	0.2	2.1	1.0	2.3	1.7	0.1	-	4.5	1.8	0.4	-	-	12. Real estate activities		
13. กิจกรรมทางวิชาชีพ วิทยาศาสตร์ และเทคนิค	30.9	0.3	2.2	2.3	2.5	2.8	3.5	-	15.4	1.8	0.1	-	-	13. Professional, scientific and technical activities		
14. กิจกรรมการบริการและการสนับสนุน	39.2	0.8	8.3	5.8	8.2	5.9	3.8	-	3.3	2.8	0.3	-	-	14. Administrative and support service activities		
15. การบริหารราชการ การป้องกันประเทศ การประกันสังคม	274.1	1.5	17.2	18.8	25.8	45.1	15.0	0.1	111.1	30.6	9.0	-	-	15. Public administration and defence; compulsory social security		
16. การศึกษา	191.2	0.8	8.8	6.8	4.4	9.1	1.8	0.2	70.9	6.5	80.3	1.4	0.3	16. Education		
17. กิจกรรมด้านสุขภาพและงานสังคมสงเคราะห์	112.9	0.3	10.6	6.2	8.2	21.6	2.7	-	32.4	23.1	6.8	0.8	0.1	17. Human health and social work activities		
18. ศิลปะ ความบันเทิง และนันทนาการ	48.9	1.0	7.3	5.1	8.4	12.5	2.9	-	7.9	3.0	0.8	-	-	18. Arts, entertainment and recreation		
19. กิจกรรมบริการด้านอื่น ๆ	100.3	3.9	27.1	15.0	20.0	15.2	4.4	-	8.9	5.4	0.3	-	0.2	19. Other service activities		
20. กิจกรรมการจ้างงานในครัวเรือนส่วนบุคคล การผลิตสินค้าและบริการที่ตนเองเพื่อใช้ในครัวเรือน	29.5	4.7	13.9	6.7	1.5	1.0	0.4	-	-	-	0.1	1.3	-	20. Activities of households as employers; undifferentiated goods and services-producing activities of households for own use		
21. กิจกรรมขององค์กรระหว่างประเทศ	0.7	-	0.1	-	0.3	-	-	-	0.1	-	-	-	0.2	21. Activities of extraterritorial organizations and bodies		
22. ไม่ทราบ	-	-	-	-	-	-	-	-	-	-	-	-	-	22. Unknown		

∕ รวมอาชีพระยะสั้น ∕ Including Short Course Vocational

ตารางที่ 5 จำนวนผู้จ้างทำ งานตามระดับการศึกษาที่สำเร็จ อุตสาหกรรม และเพศ ภาคเหนือ

TABLE 5 EMPLOYED PERSONS BY LEVEL OF EDUCATIONAL ATTAINMENT, INDUSTRY AND SEX, NORTHERN REGION

อุตสาหกรรม Industry	รวม Total	ไม่มี การศึกษา None	ต่ำกว่า ประถมศึกษา Less than Elementary	ประถมศึกษา Elementary	มัธยมศึกษา ตอนต้น Lower Secondary	มัธยมศึกษาตอนปลาย Upper Secondary Level				อุดมศึกษา Higher Level		ไม่ทราบ Unknown	อื่นๆ Others	/	INDUSTRY
						สาขาสังคม General/ Academic	สาขาวิชา Vocational	สาขาวิชา- การศึกษา Teacher Training	สาขาวิชา Academic	สาขาวิชา Higher Education	สาขาวิชา- การศึกษา Teacher Training				
ชาย	3,508.9	196.7	1,051.7	730.5	586.7	391.6	103.1	1.0	235.8	153.0	48.3	9.0	1.6		MALE
1 เกษตรกรรม การปศุสัตว์ และการประมง	1,725.2	141.2	681.4	405.8	270.3	143.6	24.2	0.2	239	27.7	6.3	0.8	-	1. Agriculture, forestry and fishing	
2. การทำเหมืองแร่ และเหมืองหิน	12.5	-	1.7	5.0	3.0	0.5	-	-	1.1	1.1	0.3	-	-	2. Mining and quarrying	
3. การผลิต	298.0	13.0	73.7	64.1	59.9	35.9	13.8	0.3	13.3	19.7	1.0	2.7	0.6	3. Manufacturing	
4. ไฟฟ้า ก๊าซ ไอน้ำ และระบบปรับอากาศ	9.4	-	0.7	0.2	0.4	2.3	0.9	-	2.5	2.3	0.1	-	-	4. Electricity, gas, steam and air conditioning supply	
5. การจัดการน้ำ การจัดการและการบำบัดน้ำเสีย ของเสีย และสิ่งปฏิกูล	9.2	-	0.8	1.7	1.5	1.3	0.9	-	0.6	2.4	-	-	-	5. Water supply; sewerage, waste management and remediation activities	
6. การก่อสร้าง	404.0	19.6	126.1	110.1	82.5	41.3	8.0	-	49	7.8	1.3	2.3	0.2	6. Construction	
7. การขายส่ง และการขายปลีก การซ่อมยานยนต์	442.6	12.6	88.5	73.4	91.3	65.3	20.2	-	47.2	36.5	5.2	1.8	0.6	7. Wholesale and retail trade; repair of motor vehicles and motorcycles	
8. การขนส่ง และสถานีเก็บสินค้า	67.2	0.4	13.6	14.0	11.8	13.2	5.9	0.1	2.2	8.9	0.9	0.1	-	8. Transportation and storage	
9. ที่พักแรมและบริการด้านอาหาร	99.9	6.1	17.1	17.9	18.0	17.8	5.7	0.2	9.8	6.3	0.8	0.1	-	9. Accommodation and food service activities	
10. ข้อมูลข่าวสารและการสื่อสาร	9.6	-	-	0.4	0.5	1.1	0.7	-	4.2	2.7	-	-	-	10. Information and communication	
11. กิจกรรมทางการเงินและการประกันภัย	31.8	-	1.6	0.3	1.0	5.2	2.4	-	16.1	3.9	1.4	-	-	11. Financial and insurance activities	
12. กิจกรรมอสังหาริมทรัพย์	4.6	-	1.1	-	0.9	1.1	-	-	1.4	0.1	-	-	-	12. Real estate activities	
13. กิจกรรมทางวิชาชีพ วิทยาศาสตร์ และเทคนิค	13.8	-	1.2	0.9	2.4	0.7	1.4	-	6.0	1.1	0.1	-	-	13. Professional, scientific and technical activities	
14. กิจกรรมการบริการและการบริการสนับสนุน	26.0	0.8	5.0	4.2	5.0	3.2	3.3	-	2.3	2.1	0.1	-	-	14. Administrative and support service activities	
15. การบริหารราชการ การป้องกันประเทศ การประมง	183.3	0.6	13.6	15.7	20.8	35.1	12.8	0.1	60.1	20.5	4.1	-	-	15. Public administration and defence; compulsory social security	
16. การศึกษา	71.0	0.8	2.7	4.1	2.3	4.9	0.1	0.2	26.1	3.0	26.0	0.7	0.2	16. Education	
17. กิจกรรมด้านสุขภาพและงานสังคมสงเคราะห์	22.6	-	2.1	1.1	2.3	4.9	1.1	-	7.4	2.6	0.8	0.4	-	17. Human health and social work activities	
18. ศิลปะ ความบันเทิง และนันทนาการ	27.2	0.1	5.3	2.6	4.9	6.4	2.2	-	3.3	1.6	0.8	-	-	18. Arts, entertainment and recreation	
19. กิจกรรมการจ้างงานในครัวเรือนส่วนบุคคล	46.0	1.4	11.5	8.5	7.6	7.8	2.6	-	3.6	2.9	0.1	-	-	19. Other service activities	
20. กิจกรรมการผลิตและบริการที่จัดขึ้นเพื่อใช้ในครัวเรือน	4.8	0.2	4.0	0.6	0.1	-	-	-	-	-	-	-	-	20. Activities of households as employers; undifferentiated goods and services-producing activities of households for own use	
21. กิจกรรมขององค์การระหว่างประเทศ	0.5	-	-	-	0.3	-	-	-	0.1	-	-	0.1	-	21. Activities of extraterritorial organizations and bodies	
22. ไม่ทราบ	-	-	-	-	-	-	-	-	-	-	-	-	-	22. Unknown	
หญิง	2,928.7	256.3	959.0	575.2	337.3	268.7	59.1	0.0	274.5	108.0	82.3	9.5	0.8		FEMALE
1 เกษตรกรรม การปศุสัตว์ และการประมง	1,299.5	174.4	569.5	326.8	117.8	73.1	8.6	0.0	13.4	11.1	4.2	0.7	-	1. Agriculture, forestry and fishing	
2. การทำเหมืองแร่ และเหมืองหิน	2.7	-	0.6	0.1	-	-	0.6	-	1.4	-	-	-	-	2. Mining and quarrying	
3. การผลิต	338.9	17.7	114.1	72.4	50.7	42.9	7.0	-	18.1	10.5	2.1	3.4	-	3. Manufacturing	
4. ไฟฟ้า ก๊าซ ไอน้ำ และระบบปรับอากาศ	4.3	-	-	-	0.1	0.6	-	-	3.2	0.4	-	-	-	4. Electricity, gas, steam and air conditioning supply	
5. การจัดการน้ำ การจัดการและการบำบัดน้ำเสีย ของเสีย และสิ่งปฏิกูล	1.4	-	0.3	0.3	0.2	0.0	-	-	0.4	0.2	-	-	-	5. Water supply; sewerage, waste management and remediation activities	
6. การก่อสร้าง	91.3	11.4	32.1	27.9	12.6	3.1	0.7	-	1.7	1.7	-	-	-	6. Construction	
7. การขายส่ง และการขายปลีก การซ่อมยานยนต์	465.7	28.2	131.0	64.5	74.8	63.4	19.4	-	50.3	25.2	7.1	1.4	0.4	7. Wholesale and retail trade; repair of motor vehicles and motorcycles	
8. การขนส่ง และสถานีเก็บสินค้า	9.5	-	1.1	0.8	1.6	1.0	-	-	3.7	1.1	0.2	-	-	8. Transportation and storage	
9. ที่พักแรมและบริการด้านอาหาร	294.9	15.0	57.1	48.9	43.4	31.5	10.1	-	14.4	11.5	1.9	1.2	-	9. Accommodation and food service activities	
10. ข้อมูลข่าวสารและการสื่อสาร	3.6	-	0.9	0.2	-	-	0.2	-	1.7	0.7	-	-	-	10. Information and communication	
11. กิจกรรมทางการเงินและการประกันภัย	34.8	-	1.3	1.3	1.0	2.3	1.5	-	21.9	4.6	0.6	0.4	-	11. Financial and insurance activities	
12. กิจกรรมอสังหาริมทรัพย์	9.6	0.3	1.0	1.0	1.4	0.7	0.1	-	3.1	1.7	0.4	-	-	12. Real estate activities	
13. กิจกรรมทางวิชาชีพ วิทยาศาสตร์ และเทคนิค	17.2	0.2	1.0	1.4	0.1	2.2	2.1	-	9.4	0.6	-	-	-	13. Professional, scientific and technical activities	
14. กิจกรรมการบริการและการบริการสนับสนุน	13.2	-	3.3	1.6	3.2	2.7	0.5	-	1.0	0.7	0.2	-	-	14. Administrative and support service activities	
15. การบริหารราชการ การป้องกันประเทศ การประมง	90.8	0.9	3.5	3.2	5.0	10.1	2.1	-	51.0	10.1	4.9	-	-	15. Public administration and defence; compulsory social security	
16. การศึกษา	120.2	0.0	6.1	2.7	2.1	4.2	1.7	-	44.8	3.5	54.3	0.7	0.1	16. Education	
17. กิจกรรมด้านสุขภาพและงานสังคมสงเคราะห์	90.3	0.3	8.5	5.2	6.0	16.7	1.7	-	25.0	20.5	6.0	0.4	0.1	17. Human health and social work activities	
18. ศิลปะ ความบันเทิง และนันทนาการ	21.7	0.8	2.0	2.4	3.5	6.1	0.8	-	4.7	1.4	0.1	-	-	18. Arts, entertainment and recreation	
19. กิจกรรมการจ้างงานในครัวเรือนส่วนบุคคล	54.3	2.5	15.5	6.5	12.4	7.4	1.8	-	5.3	2.5	0.2	-	0.2	19. Other service activities	
20. กิจกรรมการจ้างงานในครัวเรือนส่วนบุคคล	24.7	4.5	9.9	6.2	1.3	1.0	0.4	-	-	-	0.1	1.3	-	20. Activities of households as employers; undifferentiated goods and services-producing activities of households for own use	
21. กิจกรรมขององค์การระหว่างประเทศ	0.2	-	0.1	-	-	-	-	-	-	-	-	0.1	-	21. Activities of extraterritorial organizations and bodies	
22. ไม่ทราบ	-	-	-	-	-	-	-	-	-	-	-	-	-	22. Unknown	

/ Including Short Course Vocational

ตารางที่ 5 จำนวนผู้จ้างทำ งานตามขั้นการศึกษาที่สำเร็จ อุตสาหกรรม พืช และเขตการปกครอง ภาคเหนือ (ต่อ)
TABLE 5 EMPLOYED PERSONS BY LEVEL OF EDUCATIONAL ATTAINMENT, INDUSTRY, SEX AND AREA, NORTHERN REGION (Contd.)

อุตสาหกรรม Industry	รวม Total	ไม่มี การศึกษา None	ต่ำกว่า ประถมศึกษา Less than Elementary	ประถมศึกษา Elementary	มัธยมศึกษา ตอนต้น Lower Secondary	มัธยมศึกษาตอนปลาย Upper Secondary Level				อุดมศึกษา Higher Level				อื่นๆ Others	ไม่ทราบ Unknown	INDUSTRY
						สาขาสัม General/ Academic	สาขาวิชา ศึกษา Vocational	สาขาวิชา- การศึกษา Teacher Training	สาขาวิชา- การศึกษา Higher Technical Education	สาขาวิชา การศึกษา Higher Technical Education	สาขาวิชา การศึกษา Teacher Training	สาขาวิชา การศึกษา Higher Technical Education	สาขาวิชา การศึกษา Teacher Training			
ยอดรวม	2,200.5	112.3	581.0	335.6	296.8	269.6	74.2	1.0	316.1	135.4	69.8	8.1	0.6	TOTAL		
ชาย	1,148.7	48.9	291.4	181.9	175.0	150.5	45.0	1.0	147.9	77.6	25.4	3.8	0.2	MALE		
1. เกษตรกรรม การปศุสัตว์ และการประมง	301.5	18.3	139.7	62.8	40.4	21.3	3.3	0.2	7.9	5.3	2.4	-	-	1. Agriculture, forestry and fishing		
2. การทำเหมืองแร่ และเหมืองหิน	3.5	-	0.6	0.5	0.4	0.2	-	-	0.7	0.8	0.3	-	-	2. Mining and quarrying		
3. การผลิต	138.0	5.4	28.6	25.2	26.2	21.3	7.3	0.3	10.2	11.5	1.0	1.0	0.1	3. Manufacturing		
4. ไฟฟ้า ก๊าซ ไอน้ำและระบบปรับอากาศ	7.0	-	0.5	0.1	0.2	1.0	0.8	-	2.2	2.3	0.1	-	-	4. Electricity, gas, steam and air conditioning supply		
5. การจัดหา การจัดการและการบำบัดน้ำเสีย ของเสีย และสิ่งปฏิกูล	3.9	-	0.3	0.7	0.5	0.2	0.4	-	0.5	1.3	-	-	-	5. Water supply; sewerage, waste management and remediation activities		
6. การก่อสร้าง	134.8	9.1	40.9	30.7	28.5	14.3	3.3	-	2.5	4.3	0.0	1.1	0.2	6. Construction		
7. การขนส่ง และการขายปลีก การซ่อมยานยนต์	224.2	7.9	42.5	31.7	40.0	38.1	9.2	-	31.5	19.7	2.7	1.1	-	7. Wholesale and retail trade; repair of motor vehicles and motorcycles		
8. การขนส่ง และสถานที่เก็บสินค้า	32.0	0.4	5.7	4.7	3.6	6.4	2.0	0.1	2.1	7.0	0.0	-	-	8. Transportation and storage		
9. ที่พักแรมและบริการด้านอาหาร	68.1	5.8	9.6	9.3	11.5	14.5	3.8	0.2	8.1	4.4	0.8	0.1	-	9. Accommodation and food service activities		
10. ข้อมูลข่าวสารและการสื่อสาร	6.1	-	-	0.1	0.1	0.1	0.7	-	3.3	1.7	-	-	-	10. Information and communication		
11. กิจกรรมทางการเงินและการประกันภัย	20.9	-	0.7	0.3	0.7	3.5	1.6	-	11.8	1.7	0.7	-	-	11. Financial and insurance activities		
12. กิจกรรมอสังหาริมทรัพย์	2.5	-	1.1	-	0.9	0.4	-	-	0.1	0.1	-	-	-	12. Real estate activities		
13. กิจกรรมทางวิชาชีพ วิทยาศาสตร์ และเทคนิค	9.9	-	0.2	0.5	2.4	0.7	0.1	-	5.4	0.5	0.1	-	-	13. Professional, scientific and technical activities		
14. กิจกรรมการบริหารและการบริการสนับสนุน	16.7	0.8	2.5	1.8	2.8	2.5	2.1	-	2.0	2.1	0.1	-	-	14. Administrative and support service activities		
15. การบริหารราชการ การป้องกันประเทศ การประกันสังคม	82.2	-	6.8	6.7	6.9	13.0	5.1	0.1	32.4	9.0	2.3	-	-	15. Public administration and defence; compulsory social security		
16. การศึกษา	41.0	0.8	1.3	1.8	1.7	2.6	0.1	0.2	17.3	0.8	14.4	0.1	-	16. Education		
17. กิจกรรมด้านสุขภาพและงานสังคมสงเคราะห์	14.9	-	0.3	0.3	1.0	3.7	1.1	-	5.6	2.1	0.4	0.4	-	17. Human health and social work activities		
18. ศิลปะ ความบันเทิง และนันทนาการ	12.5	0.1	1.3	0.9	2.9	3.0	1.6	-	2.0	0.7	0.1	-	-	18. Arts, entertainment and recreation		
19. กิจกรรมบริการด้านอื่น ๆ	27.1	0.4	7.3	3.7	4.4	3.9	2.6	-	2.5	2.2	0.1	-	-	19. Other service activities		
20. กิจกรรมการจ้างงานในครัวเรือนส่วนบุคคล การผลิตสินค้าและบริการที่ขึ้นเองเพื่อใช้ในครัวเรือน	1.8	-	1.5	0.2	0.1	-	-	-	-	-	-	-	-	20. Activities of households as employers; undifferentiated goods and services-producing activities of households for own use		
21. กิจกรรมขององค์กรระหว่างประเทศ	0.2	-	-	-	-	-	-	-	0.1	-	-	-	-	21. Activities of extraterritorial organizations and bodies		
22. ไม่ทราบ	-	-	-	-	-	-	-	-	-	-	-	-	-	22. Unknown		

/ Including Short Course Vocational

ตารางที่ 5 จำนวนผู้จ้างทำ งานภาคการศึกษาที่สำเร็จ อุดสาหกรรม พืช และเขตการปกครอง ภาคเหนือ (ต่อ)
 TABLE 5 EMPLOYED PERSONS BY LEVEL OF EDUCATIONAL ATTAINMENT, INDUSTRY, SEX AND AREA, NORTHERN REGION (Contd.)

อุตสาหกรรม Industry	มัยนศึกษาตอนปลาย Upper Secondary Level										อุดมศึกษา Higher Level			INDUSTRY
	รวม Total	ไม่มี การศึกษา None	ต่ำกว่า ประถมศึกษา Less than Elementary	ประถมศึกษา Elementary	มัธยมศึกษา ตอนต้น Lower Secondary	สาบสามัญ General/ Academic	สาบอาชีว- ศึกษา Vocational	สาบวิชา- การศึกษา Teacher Training	สาบวิชาการ Academic	สาบวิชาชีพ Higher Technical Education	สาบวิชา- การศึกษา Teacher Training	อื่นๆ Others	ไม่ทราบ Unknown	
หญิง	1051.8	63.4	289.6	153.7	121.8	119.2	29.2	0.0	168.3	57.8	44.4	4.3	0.4	FEMALE
1. เกษตรกรรม ไร่ปลูกไม้ และการประมง	228.0	22.9	117.8	47.8	17.4	14.9	1.5	0.0	2.0	2.1	1.7	-	-	1. Agriculture, forestry and fishing
2. การทำเหมืองแร่ และเหมืองหิน	1.0	-	0.3	0.1	-	-	-	-	0.5	-	-	-	-	2. Mining and quarrying
3. การผลิต	165.7	6.8	49.2	33.0	23.3	25.9	3.7	-	14.0	6.2	1.3	2.3	-	3. Manufacturing
4. ไฟฟ้า ก๊าซ ไอน้ำและระบบปรับอากาศ	2.1	-	-	-	0.1	-	-	-	1.7	0.4	-	-	-	4. Electricity, gas, steam and air conditioning supply
5. การจัดหา การจัดการและการบำบัดน้ำเสีย ของเสีย และสิ่งปฏิกูล	1.1	-	0.3	0.1	0.2	0.0	-	-	0.3	0.2	-	-	-	5. Water supply; sewerage, waste management and remediation activities
6. การก่อสร้าง	30.0	5.6	8.8	6.5	5.6	0.4	0.7	-	0.7	1.7	-	-	-	6. Construction
7. การขายส่ง และการขายปลีก การซ่อมยานยนต์	223.1	12.0	55.0	28.3	30.5	36.6	8.9	-	31.7	14.3	4.7	1.0	-	7. Wholesale and retail trade; repair of motor vehicles and motorcycles
8. การขนส่ง และสถานีขนส่ง	6.8	-	0.5	0.8	1.6	0.3	-	-	2.9	0.5	0.2	-	-	8. Transportation and storage
9. ที่พักแรมและบริการด้านอาหาร	122.6	9.3	28.5	22.4	21.4	13.8	6.6	-	11.6	7.2	1.5	0.5	-	9. Accommodation and food service activities
10. ซ่อมแซมยานยนต์และการสื่อสาร	2.1	-	0.6	0.2	-	-	0.2	-	1.0	0.2	-	-	-	10. Information and communication
11. กิจกรรมทางการเงินและการประกันภัย	21.4	-	0.8	0.7	0.5	1.6	1.0	-	14.4	1.9	0.6	-	-	11. Financial and insurance activities
12. กิจกรรมอสังหาริมทรัพย์	7.7	0.2	1.0	1.0	1.0	-	0.1	-	2.6	1.4	0.4	-	-	12. Real estate activities
13. กิจกรรมทางวิชาชีพ วิทยาศาสตร์ และเทคนิค	9.7	0.1	0.2	0.2	0.1	1.0	1.6	-	6.3	0.1	-	-	-	13. Professional, scientific and technical activities
14. กิจกรรมการบริหารและการบริการสนับสนุน	9.0	-	2.2	0.7	2.1	2.3	-	-	0.7	0.7	0.2	-	-	14. Administrative and support service activities
15. การบริหารราชการ การป้องกันประเทศ การป้องกันสังคม	41.3	0.5	1.6	0.9	2.3	1.8	1.4	-	26.2	4.1	2.5	-	-	15. Public administration and defence; compulsory social security
16. การศึกษา	69.7	0.0	3.5	0.9	1.2	2.7	0.2	-	30.8	1.8	28.6	-	0.1	16. Education
17. กิจกรรมด้านสุขภาพและงานสังคมสงเคราะห์	51.4	0.3	3.1	1.9	2.9	8.8	1.7	-	16.5	13.5	2.2	0.4	0.1	17. Human health and social work activities
18. ศิลปะ ความบันเทิง และนันทนาการ	9.5	0.1	1.4	0.3	2.8	2.9	0.4	-	1.4	0.1	0.1	-	-	18. Arts, entertainment and recreation
19. กิจกรรมบริการด้านอื่น ๆ	35.3	1.8	8.5	4.9	8.3	6.0	1.1	-	3.0	1.3	0.2	-	0.2	19. Other service activities
20. กิจกรรมการจ้างงานในครัวเรือนส่วนบุคคล การผลิตสินค้าและบริการที่ขึ้นเองเพื่อใช้ในครัวเรือน	14.2	3.7	6.2	3.1	0.5	0.2	0.4	-	-	-	0.1	-	-	20. Activities of households as employers; undifferentiated goods and services-producing activities of households for own use
21. กิจกรรมขององค์การระหว่างประเทศ	0.2	-	0.1	-	-	-	-	-	-	-	-	0.1	-	21. Activities of extraterritorial organizations and bodies
22. ไม่ทราบ	-	-	-	-	-	-	-	-	-	-	-	-	-	22. Unknown

1/ รวมอาชีพระยะสั้น Including Short Course Vocational

TABLE 5 EMPLOYED PERSONS BY LEVEL OF EDUCATIONAL ATTAINMENT, INDUSTRY, SEX AND AREA, NORTHERN REGION (Contd.)

อุตสาหกรรม Industry	ภาคเหนือตอนบน Northern Region										รวม Total	INDUSTRY	
	ระดับประถมศึกษาตอนต้น Lower Secondary Level					ระดับประถมศึกษาตอนปลาย Upper Secondary Level							
	ไม่มี การศึกษา None	ต่ำกว่า ประถมศึกษา Less than Elementary	ประถมศึกษา Elementary	ประถมศึกษา ตอนต้น Lower Secondary	มัธยมศึกษา ตอนต้น Secondary	สายสามัญ General/ Academic	สายอาชีพ- ศึกษา Vocational Training	สายวิชา- การศึกษา Teacher Training	สายวิชาการ Academic Training	สายวิชาชีพ Higher Technical Education			สายวิชา- การศึกษา Teacher Training
หน่วยเป็นพัน : in Thousands													
ยอดรวม	340.7	1,429.7	968.1	627.2	390.7	88.0	-	194.3	60.8	125.7	10.4	1.8	TOTAL
ชาย	147.8	760.3	548.6	411.7	241.2	58.1	-	88.0	22.8	75.4	5.2	1.4	MALE
1 เขตการส่ง และการขายปลีก การซ่อมยานยนต์	122.9	541.6	342.9	229.9	122.3	20.9	-	16.1	22.3	3.9	0.8	-	1. Agriculture, forestry and fishing
2. การทำเหมืองแร่ และเหมืองหิน	-	1.0	4.5	2.6	0.3	-	-	0.4	0.3	-	-	-	2. Mining and quarrying
3. การผลิต	7.6	45.1	38.9	33.7	14.6	6.5	-	3.2	8.2	-	1.7	0.6	3. Manufacturing
4. ไฟฟ้า ก๊าซ ไอน้ำและระบบปรับอากาศ	-	0.3	0.2	0.2	1.4	0.1	-	0.3	-	-	-	-	4. Electricity, gas, steam and air conditioning supply
5. การจัดที่พัก การจัดการและการบำบัดน้ำเสีย ของเสีย และสิ่งปฏิกูล	-	0.4	1.1	1.1	1.1	0.5	-	0.1	1.1	-	-	-	5. Water supply; sewerage, waste management and remediation activities
6. การก่อสร้าง	10.5	85.2	79.4	54.0	27.1	4.7	-	2.4	3.5	1.3	1.3	-	6. Construction
7. การขายส่ง และการขายปลีก การซ่อมยานยนต์	4.7	46.1	41.6	51.3	27.3	11.0	-	15.7	16.8	2.5	0.7	0.6	7. Wholesale and retail trade; repair of motor vehicles and motorcycles
8. การขนส่ง และสถานที่เก็บสินค้า	-	7.9	9.3	8.2	6.8	0.9	-	0.1	1.8	-	-	-	8. Transportation and storage
9. ที่พักแรมและบริการด้านอาหาร	0.3	7.6	8.6	6.5	3.3	2.0	-	1.7	1.8	-	-	-	9. Accommodation and food service activities
10. ข้อมูลข่าวสารและการสื่อสาร	-	-	0.3	0.4	1.0	-	-	0.9	0.9	-	-	-	10. Information and communication
11. กิจกรรมทางการเงินและการประกันภัย	-	0.9	-	0.3	1.8	0.8	-	4.3	2.2	0.7	-	-	11. Financial and insurance activities
12. กิจกรรมอสังหาริมทรัพย์	-	-	-	-	0.7	-	-	1.4	-	-	-	-	12. Real estate activities
13. กิจกรรมทางวิชาชีพ วิทยาศาสตร์ และเทคนิค	3.9	1.0	0.4	-	-	1.3	-	0.6	0.6	-	-	-	13. Professional, scientific and technical activities
14. กิจกรรมการบริการและการบริการสนับสนุน	9.3	2.5	2.4	2.2	0.7	1.2	-	0.3	-	-	-	-	14. Administrative and support service activities
15. การบริหารราชการ การป้องกันประเทศ การประกันสังคม	101.1	6.8	8.9	13.9	22.0	7.8	-	27.7	11.6	1.8	-	-	15. Public administration and defence; compulsory social security
16. การศึกษา	-	1.4	2.3	0.6	2.3	-	-	8.8	2.2	11.6	0.6	0.2	16. Education
17. กิจกรรมด้านสุขภาพและงานสังคมสงเคราะห์	7.8	1.8	0.8	1.3	1.2	-	-	1.8	0.5	0.4	-	-	17. Human health and social work activities
18. ศิลปะ ความบันเทิง และนันทนาการ	14.7	4.0	1.7	2.0	3.5	0.6	-	1.3	1.0	0.7	-	-	18. Arts, entertainment and recreation
19. กิจกรรมบริการด้านอื่น ๆ	18.9	4.2	4.8	3.2	3.9	-	-	1.2	0.7	-	-	-	19. Other service activities
20. กิจกรรมการจ้างงานในครัวเรือนส่วนบุคคล การผลิตสินค้าและบริการที่ดำเนินการขึ้นเองเพื่อใช้ในครัวเรือน	3.0	0.2	0.4	-	-	-	-	-	-	-	-	-	20. Activities of households as employers; undifferentiated goods and services-producing activities of households for own use
21. กิจกรรมขององค์การระหว่างประเทศ	0.3	-	-	0.3	-	-	-	-	-	-	-	-	21. Activities of extraterritorial organizations and bodies
22. ไม่ทราบ	-	-	-	-	-	-	-	-	-	-	-	-	22. Unknown

√ รวมอาชีพระยะสั้น √ Including Short Course Vocational

TABLE 5 EMPLOYED PERSONS BY LEVEL OF EDUCATIONAL ATTAINMENT, INDUSTRY, SEX AND AREA, NORTHERN REGION (Contd.)

อุตสาหกรรม	รวม	ไม่มีการศึกษา	ต่ำกว่าประถมศึกษา	ประถมศึกษา	มัธยมศึกษาตอนต้น	มัธยมศึกษาตอนปลาย				อื่นๆ	ไม่ทราบ	INDUSTRY			
						None	Elementary	Lower Secondary	Upper Secondary Level				Others		
									General/Academic					Vocational	Teacher Training
หญิง	1,876.9	192.9	669.5	419.6	215.5	149.5	29.9	-	106.3	38.0	5.2	0.4	FEMALE		
1.เกษตรกรรม การป่าไม้ และการประมง	1,071.5	151.5	451.7	279.1	100.4	58.2	7.1	-	11.4	9.0	2.5	0.7	1. Agriculture, forestry and fishing		
2. การทำเหมืองแร่ และเหมืองหิน	1.7	-	0.3	-	-	-	0.6	-	0.8	-	-	-	2. Mining and quarrying		
3. การผลิต	173.2	10.8	64.9	39.4	27.4	17.0	3.3	-	4.0	4.3	0.8	1.1	3. Manufacturing		
4. ไฟฟ้า ก๊าซ ไอน้ำและระบบปรับอากาศ	2.2	-	-	-	-	0.6	-	-	1.6	-	-	-	4. Electricity, gas, steam and air conditioning supply		
5. การจัดการน้ำ การจัดการและการบำบัดน้ำเสียของเสีย และสิ่งปฏิกูล	0.3	-	-	0.2	-	-	-	-	0.1	-	-	-	5. Water supply; sewerage, waste management and remediation activities		
6. การก่อสร้าง	61.3	5.8	23.3	21.4	7.0	2.7	-	-	1.1	-	-	-	6. Construction		
7. การขนส่ง และการขนส่ง และการซ่อมยานยนต์	242.7	16.2	76.0	36.2	44.3	26.7	10.5	-	18.6	10.9	2.4	0.4	7. Wholesale and retail trade; repair of motor vehicles and motorcycles		
8. การขนส่ง และสถานที่เก็บสินค้า	2.7	-	0.7	-	-	0.7	-	-	0.8	0.6	-	-	8. Transportation and storage		
9. ที่พักรวมและบริการด้านอาหาร	112.3	5.6	28.7	26.5	22.1	17.7	3.5	-	2.8	4.3	0.4	0.7	9. Accommodation and food service activities		
10. ข้อมูลข่าวสารและการสื่อสาร	1.5	-	0.3	-	-	-	-	-	0.7	0.5	-	-	10. Information and communication		
11. กิจกรรมทางการเงินและการประกันภัย	13.4	-	0.5	0.6	0.5	0.7	0.5	-	7.5	2.7	-	0.4	11. Financial and insurance activities		
12. กิจกรรมส่งเสริมทรัพย์สิน	1.8	-	-	-	0.5	0.7	-	-	0.5	0.3	-	-	12. Real estate activities		
13. กิจกรรมทางวิชาชีพ วิทยาศาสตร์ และเทคนิค	7.5	0.1	0.8	1.3	-	1.2	0.5	-	3.1	0.5	-	-	13. Professional, scientific and technical activities		
14. กิจกรรมการบริหารและการบริการสนับสนุน	4.2	-	1.1	0.8	1.1	0.4	0.5	-	0.3	-	-	-	14. Administrative and support service activities		
15. การบริหารราชการ การป้องกันประเทศ การประกันสังคม	49.6	0.4	1.9	2.3	2.7	8.3	0.7	-	24.8	6.0	2.4	-	15. Public administration and defence; compulsory social security		
16. การศึกษา	50.5	-	2.7	1.8	0.9	1.6	1.5	-	14.0	1.7	25.7	0.7	16. Education		
17. กิจกรรมด้านสุขภาพและงานสังคมสงเคราะห์	38.9	-	5.4	3.2	3.0	7.9	-	-	8.6	7.0	3.8	-	17. Human health and social work activities		
18. ศิลปะ ความบันเทิง และนันทนาการ	12.2	0.7	0.6	2.1	0.7	3.2	0.4	-	3.3	1.2	-	-	18. Arts, entertainment and recreation		
19. กิจกรรมบริการด้านอื่น ๆ	19.0	0.7	7.0	1.6	4.1	1.4	0.7	-	2.3	1.2	-	-	19. Other service activities		
20. กิจกรรมการทำงานไม่ครบถ้วนส่วนบุคคล การผลิตสินค้าและบริการที่ตัวเองเพื่อใช้ในครัวเรือน	10.5	0.8	3.7	3.1	0.9	0.7	-	-	-	-	-	1.3	20. Activities of households as employers; undifferentiated goods and services-producing activities of households for own use		
21. กิจกรรมขององค์กรระหว่างประเทศ	-	-	-	-	-	-	-	-	-	-	-	-	21. Activities of extraterritorial organizations and bodies		
22. ไม่ทราบ	-	-	-	-	-	-	-	-	-	-	-	-	22. Unknown		

∕ รวมอาชีพอิสระ ∕ Including Short Course Vocational

ตารางที่ 6 จำนวนผู้มีงานทำ จำแนกตามสถานภาพทำงาน อาชีพ ภาคเหนือ

TABLE 6 EMPLOYED PERSONS BY WORK STATUS, OCCUPATION, NORTHERN REGION

ไตรมาสที่ 2/2557 : Quarter 2/2014

หน่วยเป็นพัน : In Thousands

อาชีพ	สถานภาพการทำงาน Work Status						OCCUPATION
	นายจ้าง Employer	ลูกจ้างรัฐบาล Government Employee	ลูกจ้างเอกชน Private Employee	ทำงานส่วนตัว Own Account Worker	ช่วยธุรกิจ ครอบครัว Unpaid Family Worker	การรวมกลุ่ม Members of Producers' Cooperatives	
Total	Employer	Government Employee	Private Employee	Own Account Worker	Unpaid Family Worker	Cooperatives	TOTAL
ยอดรวม	6,437.6	141.8	608.5	1,807.0	2,318.9	2.1	TOTAL
1. ผู้จัดการ ข้าราชการระดับอาวุโส และผู้บัญชาการกองทัพอากาศ และผู้บริหารวิสาหกิจต่าง ๆ	149.9	45.9	70.8	21.5	8.5	-	1. managers, senior officials and Legislators
2. ผู้ประกอบวิชาชีพด้านต่างๆ	266.9	3.5	191.5	57.8	11.7	-	2. Professionals
3. เจ้าหน้าที่เทคนิคและผู้ประกอบวิชาชีพ ที่เกี่ยวข้องกับด้านต่างๆ	175.8	3.4	77.4	67.7	22.0	-	3. Technicians and associate professionals
4. เสมียน	164.5	0.2	81.3	72.8	5.6	-	4. Clerks
5. พนักงานบริการและผู้จำหน่ายสินค้า	1,077.1	26.4	86.4	249.6	474.5	0.1	5. Service workers and sell goods
6. ผู้ปฏิบัติงานที่มีฝีมือในด้านการเกษตร ป่าไม้ และประมง	2,683.6	23.7	12.0	47.6	1,431.0	-	6. Skilled agricultural forest and fishery workers
7. ช่างฝีมือ และผู้ปฏิบัติงานที่เกี่ยวข้อง	814.3	34.0	18.6	453.3	226.8	2.0	7. Craft and associate professionals
8. ผู้ควบคุมเครื่องจักรโรงงานและเครื่องจักร และผู้ปฏิบัติงานด้านการประกอบ	339.9	4.9	22.0	218.8	75.9	-	8. Plant and machine controllers and assemblers
9. ผู้ประกอบอาชีพงานพื้นฐาน	765.7	0.0	48.5	617.9	62.9	-	9. Elementary occupations
10. คนงานซึ่งมิได้จำแนกไว้ในหมวดอื่น	-	-	-	-	-	-	10. Workers not classifiable by occupation

ตารางที่ 6 จำนวนผู้มีงานทำ จำแนกตามสถานภาพทำงาน อาชีพ และเพศ ภาคเหนือ
TABLE 6 EMPLOYED PERSONS BY WORK STATUS, OCCUPATION AND SEX , NORTHERN REGION

ไตรมาสที่ 2/2557 : Quarter 2/2014

หน่วยเป็นพัน : In Thousands

อาชีพ	สถานภาพการทำงาน Work Status						การรวมกลุ่ม Members of Producers' Cooperatives	OCCUPATION
	นายจ้าง Employer	ลูกจ้างรัฐบาล Government Employee	ลูกจ้างเอกชน Private Employee	ทำงานส่วนตัว Own Account Worker	ช่วยธุรกิจ ครอบครัว Unpaid Family Worker	ชายธุรกิจ ครอบครัว Unpaid Family Worker		
รวม	Total							
ชาย	3,508.9	110.4	314.0	1,039.2	1,510.9	534.0	0.5	MALE
1. ผู้จัดการ ข้าราชการระดับอาวุโส และผู้บัญชาการพิเศษ	107.9	36.9	53.5	12.1	5.4	-	-	1. managers, senior officials and Legislators
2. ผู้ประกอบวิชาชีพด้านต่างๆ	99.5	1.8	62.2	27.5	7.5	0.5	-	2. Professionals
3. เจ้าหน้าที่เทคนิคและผู้ประกอบวิชาชีพ ที่เกี่ยวข้องกับด้านต่างๆ	92.4	3.0	44.2	32.3	12.4	0.5	-	3. Technicians and associate professionals
4. เสมียน	54.3	0.2	27.6	22.8	3.1	0.7	-	4. Clerks
5. พนักงานบริการและผู้จำหน่ายสินค้า	408.8	12.6	52.5	95.7	153.0	94.8	0.1	5. Service workers and sell goods
6. ผู้ปฏิบัติงานที่มีฝีมือในด้านการเกษตร ป่าไม้ และ ประมง	1,537.3	18.7	10.2	27.8	1,097.9	382.8	-	6. Skilled agricultural forest and fishery workers
7. ช่างฝีมือ และผู้ปฏิบัติงานที่เกี่ยวข้อง	592.4	32.5	17.9	374.6	136.2	30.9	0.4	7. Craft and associate professionals
8. ผู้ควบคุมเครื่องจักรโรงงานและเครื่องจักร และผู้ปฏิบัติงานด้านการประกอบ	238.6	4.9	20.8	141.4	60.9	10.7	-	8. Plant and machine controls and assemblers
9. ผู้ประกอบอาชีพงานพื้นฐาน	377.8	-	25.1	305.1	34.5	13.2	-	9. Elementary occupations
10. คนงานซึ่งมิได้จำแนกไว้ในหมวดอื่น	-	-	-	-	-	-	-	10. Workers not classifiable by occupation
หญิง	2,928.7	31.4	294.6	767.8	808.0	1,025.3	1.6	TOTAL
1. ผู้จัดการ ข้าราชการระดับอาวุโส และผู้บัญชาการพิเศษ	42.0	9.0	17.3	9.5	3.1	3.2	-	1. managers, senior officials and Legislators
2. ผู้ประกอบวิชาชีพด้านต่างๆ	167.4	1.7	129.3	30.2	4.2	2.0	-	2. Professionals
3. เจ้าหน้าที่เทคนิคและผู้ประกอบวิชาชีพ ที่เกี่ยวข้องกับด้านต่างๆ	83.4	0.4	33.2	35.5	9.6	4.7	-	3. Technicians and associate professionals
4. เสมียน	110.2	0.0	53.7	50.0	2.5	4.0	-	4. Clerks
5. พนักงานบริการและผู้จำหน่ายสินค้า	668.4	13.8	33.9	159.9	321.5	145.3	-	5. Service workers and sell goods
6. ผู้ปฏิบัติงานที่มีฝีมือในด้านการเกษตร ป่าไม้ และ ประมง	1,146.3	5.0	1.8	19.8	333.1	786.6	-	6. Skilled agricultural forest and fishery workers
7. ช่างฝีมือ และผู้ปฏิบัติงานที่เกี่ยวข้อง	221.9	1.5	0.7	78.7	90.6	48.8	1.6	7. Craft and associate professionals
8. ผู้ควบคุมเครื่องจักรโรงงานและเครื่องจักร และผู้ปฏิบัติงานด้านการประกอบ	101.3	-	1.3	77.4	15.0	7.7	-	8. Plant and machine controls and assemblers
9. ผู้ประกอบอาชีพงานพื้นฐาน	387.9	0.0	23.4	312.9	28.5	23.2	-	9. Elementary occupations
10. คนงานซึ่งมิได้จำแนกไว้ในหมวดอื่น	-	-	-	-	-	-	-	10. Workers not classifiable by occupation

ตารางที่ 6 จำนวนผู้มีงานทำ จำแนกตามสถานภาพทำงาน อาชีพ เพศ และเขตการปกครอง ภาคเหนือ (ต่อ)
TABLE 6 EMPLOYED PERSONS BY WORK STATUS, OCCUPATION, SEX AND AREA, NORTHERN REGION (Contd.)

ไตรมาสที่ 2/2557 : Quarter 2/2014

ในเขตเทศบาล MUNICIPAL AREA

หน่วยเป็นพัน : In Thousands

อาชีพ	รวม	สถานภาพการทำงาน Work Status						การรวมกลุ่ม Members of Producers' Cooperatives	OCCUPATION
		นายจ้าง Employer	ลูกจ้างรัฐบาล Government Employee	ลูกจ้างเอกชน Private Employee	ทำงานส่วนตัว Own Account Worker	ช่วยธุรกิจ ครอบครัว Unpaid Family Worker			
ยอดรวม	2,200.5	68.9	308.6	755.3	703.2	364.1	0.3	TOTAL	
ชาย	1,148.7	50.6	155.9	414.1	410.7	117.4	-	MALE	
1. ผู้จัดการ ข้าราชการระดับอาวุโส และผู้บัญญัติกฎหมาย	50.0	16.5	21.3	9.5	2.8	-	-	1. managers, senior officials and Legislators	
2. ผู้ประกอบวิชาชีพด้านต่างๆ	63.8	1.8	37.7	18.1	5.7	0.5	-	2. Professionals	
3. เจ้าหน้าที่เทคนิคและผู้ประกอบวิชาชีพ ที่เกี่ยวข้องกับด้านต่างๆ	54.8	1.7	25.2	20.5	6.8	0.5	-	3. Technicians and associate professionals	
4. เสมียน	25.3	0.2	11.6	11.7	1.1	0.7	-	4. Clerks	
5. พนักงานบริการและผู้จำหน่ายสินค้า	223.8	9.3	27.3	53.5	87.7	46.0	-	5. Service workers and sell goods	
6. ผู้ปฏิบัติงานที่มีฝีมือในด้านการเกษตร ป่าไม้ และประมง	270.2	3.5	2.8	8.1	206.9	48.9	-	6. Skilled agricultural forest and fishery workers	
7. ช่างฝีมือ และผู้ปฏิบัติงานที่เกี่ยวข้อง	244.3	16.7	8.4	145.5	62.1	11.5	-	7. Craft and associate professionals	
8. ผู้ควบคุมเครื่องจักรโรงงานและเครื่องจักร และผู้ปฏิบัติงานด้านกรประกอบ	88.0	1.1	9.9	53.7	21.3	2.0	-	8. Plant and machine controlors and assemblers	
9. ผู้ประกอบอาชีพงานพื้นฐาน	128.5	-	11.5	93.5	16.1	7.3	-	9. Elementary occupations	
10. คนงานซึ่งไม่ได้จำแนกไว้ในหมวดอื่น	-	-	-	-	-	-	-	10. Workers not classifiable by occupation	

ตารางที่ 6 จำนวนผู้มีงานทำ จำแนกตามสถานภาพทำงาน อาชีพ เพศ และเขตการปกครอง ภาคเหนือ (ต่อ)
TABLE 6 EMPLOYED PERSONS BY WORK STATUS, OCCUPATION, SEX AND AREA, NORTHERN REGION (Contd.)

ไตรมาสที่ 2/2557 : Quarter 2/2014

ในเขตเทศบาล MUNICIPAL AREA

หน่วยเป็นพัน : In Thousands

อาชีพ	สถานภาพการทำงาน Work Status						การรวมกลุ่ม Members of Producers' Cooperatives	OCCUPATION
	รวม	นายจ้าง Employer	ลูกจ้างรัฐบาล Government Employee	ลูกจ้างเอกชน Private Employee	ทำงานส่วนตัว Own Account Worker	ช่วยธุรกิจ ครอบครัว Unpaid Family Worker		
หญิง	1,051.8	18.3	152.8	341.2	292.5	246.7	0.3	TOTAL
1. ผู้จัดการ ข้าราชการระดับอาวุโส และผู้ช่วยผู้บริหาร	21.2	5.9	7.6	4.1	1.5	2.1	-	1. managers, senior officials and Legislators
2. ผู้ประกอบวิชาชีพด้านต่างๆ	100.2	1.0	74.3	20.5	3.0	1.5	-	2. Professionals
3. เจ้าหน้าที่เทคนิคและผู้ประกอบวิชาชีพ ที่เกี่ยวข้องกับด้านต่างๆ	59.3	0.1	23.2	25.9	6.4	3.8	-	3. Technicians and associate professionals
4. เสมียน	53.8	0.0	24.1	25.7	1.4	2.6	-	4. Clerks
5. พนักงานบริการและผู้จำหน่ายสินค้า	331.2	10.5	13.8	76.2	150.2	80.6	-	5. Service workers and sell goods
6. ผู้ปฏิบัติงานที่มีฝีมือในด้านการเกษตร ป่าไม้ และประมง	203.7	0.4	1.1	5.4	70.4	126.5	-	6. Skilled agricultural forest and fishery workers
7. ช่างฝีมือ และผู้ปฏิบัติงานที่เกี่ยวข้อง	97.8	0.4	0.5	40.1	36.6	19.8	0.3	7. Craft and associate professionals
8. ผู้ควบคุมเครื่องจักรโรงงานและเครื่องจักร และผู้ปฏิบัติงานด้านการประกอบ	55.5	-	0.7	45.2	8.1	1.5	-	8. Plant and machine controlors and assemblers
9. ผู้ประกอบอาชีพงานพื้นฐาน	129.2	0.0	7.5	98.2	15.1	8.4	-	9. Elementary occupations
10. คนงานซึ่งไม่ได้จำแนกไว้ในหมวดอื่น	-	-	-	-	-	-	-	10. Workers not classifiable by occupation

ตารางที่ 6 จำนวนผู้มีงานทำ จำแนกตามสถานภาพทำงาน อาชีพ เพศ และเขตการปกครอง ภาคเหนือ (ต่อ)
 TABLE 6 EMPLOYED PERSONS BY WORK STATUS, OCCUPATION, SEX AND AREA, NORTHERN REGION (Contd.)

ไตรมาสที่ 2/2557 : Quarter 2/2014

นอกเขตเทศบาล NON-MUNICIPAL AREA

หน่วยเป็นพัน : In Thousands

อาชีพ	สถานภาพการทำงาน Work Status						การรวมกลุ่ม Members of Producers' Cooperatives	OCCUPATION
	นายจ้าง Employer	ลูกจ้างรัฐบาล Government Employee	ลูกจ้างเอกชน Private Employee	ทำงานส่วนตัว Own Account Worker	ช่วยธุรกิจ ครอบครัว Unpaid Family Worker			
ยอดรวม	4,237.2	299.9	1,051.7	1,615.7	1,195.3	1.8	TOTAL	
ชาย	2,360.2	158.1	625.0	1,100.2	416.6	0.5	MALE	
1. ผู้จัดการ ข้าราชการระดับอาวุโส และผู้บัญชาการกองทัพอากาศ	20.4	32.2	2.6	2.6	-	-	1. managers, senior officials and Legislators	
2. ผู้ประกอบวิชาชีพด้านต่างๆ	-	24.5	9.4	1.8	-	-	2. Professionals	
3. เจ้าหน้าที่เทคนิคและผู้ประกอบวิชาชีพ ที่เกี่ยวข้องกับด้านต่างๆ	1.3	19.0	11.7	5.6	-	-	3. Technicians and associate professionals	
4. เสมียน	-	15.9	11.1	1.9	-	-	4. Clerks	
5. พนักงานบริการและผู้จำหน่ายสินค้า	3.3	25.2	42.1	65.3	48.9	0.1	5. Service workers and sell goods	
6. ผู้ปฏิบัติงานที่มีฝีมือในด้านการเกษตร ป่าไม้ และประมง	15.2	7.4	19.7	891.0	333.9	-	6. Skilled agricultural forest and fishery workers	
7. ช่างฝีมือ และผู้ปฏิบัติงานที่เกี่ยวข้อง	15.7	9.4	229.1	74.1	19.3	0.4	7. Craft and associate professionals	
8. ผู้ควบคุมเครื่องจักรโรงงานและเครื่องจักร และผู้ปฏิบัติงานด้านการประกอบ	3.8	10.9	87.6	39.6	8.7	-	8. Plant and machine controllers and assemblers	
9. ผู้ประกอบอาชีพงานพื้นฐาน	-	13.6	211.6	18.3	5.9	-	9. Elementary occupations	
10. คนงานซึ่งมิได้จำแนกไว้ในหมวดอื่น	-	-	-	-	-	-	10. Workers not classifiable by occupation	

ตารางที่ 6 จำนวนผู้มีงานทำ จำแนกตามสถานภาพทำงาน อาชีพ เพศ และเขตการปกครอง ภาคเหนือ (ต่อ)
 TABLE 6 EMPLOYED PERSONS BY WORK STATUS, OCCUPATION, SEX AND AREA, NORTHERN REGION (Contd.)

ไตรมาสที่ 2/2557 : Quarter 2/2014 หน่วยเป็นพัน : In Thousands

อาชีพ	สถานภาพการทำงาน Work Status						การรวมกลุ่ม Members of Producers' Cooperatives	OCCUPATION
	นายจ้าง Employer	ลูกจ้างรัฐบาล Government Employee	ลูกจ้างเอกชน Private Employee	ทำงานส่วนตัว Own Account Worker	ช่วยธุรกิจ ครอบครัว Unpaid Family Worker			
หญิง	1,876.9	141.8	426.6	515.5	778.6	1.3	TOTAL	
1. ผู้จัดการ ข้าราชการระดับอาวุโส และผู้บัญญัติกฎหมาย	20.8	9.7	5.4	1.6	1.1	-	1. managers, senior officials and Legislators	
2. ผู้ประกอบวิชาชีพด้านต่างๆ	67.2	55.0	9.8	1.2	0.5	-	2. Professionals	
3. เจ้าหน้าที่เทคนิคและผู้ประกอบวิชาชีพ ที่เกี่ยวข้องกับด้านต่างๆ	24.0	10.0	9.6	3.3	0.9	-	3. Technicians and associate professionals	
4. เสมียน	56.4	-	24.2	1.1	1.4	-	4. Clerks	
5. พนักงานบริการและผู้จำหน่ายสินค้า	337.2	20.1	77.7	171.3	64.7	-	5. Service workers and sell goods	
6. ผู้ปฏิบัติงานที่มีฝีมือในด้านการเกษตร ป่าไม้ และประมง	942.6	0.7	14.5	262.7	660.1	-	6. Skilled agricultural forest and fishery workers	
7. ช่างฝีมือ และผู้ปฏิบัติงานที่เกี่ยวข้อง	124.1	0.2	38.7	53.9	29.0	1.3	7. Craft and associate professionals	
8. ผู้ควบคุมเครื่องจักรโรงงานและเครื่องจักร และผู้ปฏิบัติงานด้านการประกอบ	45.8	0.6	32.1	6.9	6.2	-	8. Plant and machine controlors and assemblers	
9. ผู้ประกอบอาชีพงานพื้นฐาน	258.8	15.9	214.7	13.4	14.8	-	9. Elementary occupations	
10. คนงานซึ่งมิได้จำแนกไว้ในหมวดอื่น	-	-	-	-	-	-	10. Workers not classifiable by occupation	

ตารางที่ 7 จำนวนผู้ปฏิบัติงาน จำแนกตามสถานภาพทำงาน อุตสาหกรรม ภาคเหนือ

TABLE 7 EMPLOYED PERSONS BY WORK STATUS, INDUSTRY, NORTHERN REGION

ไตรมาสที่ 2/2557 : Quarter 2/2014

หน่วยเป็นพัน : In Thousands

อุตสาหกรรม	สถานภาพการทำงาน Work Status						INDUSTRY
	รวม	นายจ้าง	ลูกจ้างรัฐบาล	ลูกจ้างเอกชน	ทำงานส่วนตัว	ช่วยธุรกิจครอบครัว	
	Total	Employer	Government Employee	Private Employee	Own Account Worker	Unpaid Family Worker	Members of Producers' Cooperatives
ยอดรวม	6,437.6	141.8	608.5	1,807.0	2,318.9	1,559.4	2.1
1. เกษตรกรรม การป่าไม้ และการประมง	3,024.6	25.3	6.4	376.1	1,443.7	1,173.1	-
2. การทำเหมืองแร่ และเหมืองหิน	15.3	-	1.5	13.7	-	-	-
3. การผลิต	636.9	18.5	2.3	357.4	182.4	74.4	2.0
4. ไฟฟ้า ก๊าซ ไอน้ำและระบบปรับอากาศ	13.7	-	13.3	0.3	-	-	-
5. การจัดหา น้ำ การจัดการและการบำบัดน้ำเสีย ของเสีย และสิ่งปฏิกูล	10.5	-	7.0	3.1	0.3	0.1	-
6. การก่อสร้าง	495.3	45.7	0.4	388.8	33.1	27.4	-
7. การขายส่ง และการขายปลีก การซ่อมยานยนต์	908.3	30.7	0.4	318.8	364.1	194.2	0.1
8. การขนส่ง และสถานที่เก็บสินค้า	76.7	0.3	7.0	26.4	40.1	3.0	-
9. ที่พักแรมและบริการด้านอาหาร	334.8	13.4	1.0	103.6	146.3	70.5	-
10. ข้อมูลข่าวสารและการสื่อสาร	13.2	-	4.0	6.1	3.0	0.1	-
11. กิจกรรมทางการเงินและการประกันภัย	66.6	0.2	17.2	45.8	3.0	0.4	-
12. กิจกรรมอสังหาริมทรัพย์	14.1	0.5	-	9.0	3.5	1.1	-
13. กิจกรรมทางวิชาชีพ วิทยาศาสตร์ และเทคนิค	30.9	3.6	6.0	14.1	5.2	2.1	-
14. กิจกรรมการบริหารและการบริการสนับสนุน	39.2	0.7	0.8	26.6	8.9	2.1	-
15. การบริหารราชการ การป้องกันประเทศ การประกันสังคม	274.1	-	274.1	-	-	-	-
16. การศึกษา	191.2	1.1	158.7	27.8	3.0	0.5	-
17. กิจกรรมด้านสุขภาพและงานสังคมสงเคราะห์	112.9	0.1	91.2	15.1	5.5	1.1	-
18. ศิลปะ ความบันเทิง และนันทนาการ	48.9	0.6	16.1	12.1	16.5	3.6	-
19. กิจกรรมบริการด้านอื่น ๆ	100.3	1.2	1.1	32.2	60.4	5.5	-
20. กิจกรรมการจ้างงานในครัวเรือนส่วนบุคคล การผลิตสินค้าและบริการที่ขึ้นเองเพื่อใช้ในครัวเรือน	29.5	-	-	29.5	-	-	-
21. กิจกรรมขององค์การระหว่างประเทศ	0.7	-	-	0.7	-	-	-
22. ไม่ทราบ	-	-	-	-	-	-	-

ตารางที่ 7 จำนวนผู้จ้างงาน จำแนกตามสถานภาพทำงาน อุตสาหกรรม และเพศ ภาคเหนือ
TABLE 7 EMPLOYED PERSONS BY WORK STATUS, INDUSTRY AND SEX, NORTHERN REGION

อุตสาหกรรม Industry	สถานภาพการทำงาน Work Status						รวม Total	INDUSTRY
	นายจ้าง Employer	ลูกจ้างรัฐบาล Government Employee	ลูกจ้างเอกชน Private Employee		ช่วยธุรกิจ ครอบครัว Unpaid Family Worker	การรวมกลุ่ม Producers' Cooperatives		
			ทำงานส่วนตัว Own Account Worker	จ้าง Worker				
								MALE
ชาย	3,508.9	314.0	1,039.2	1,510.9	534.0	0.5		
1. เกษตรกรรม การปศุสัตว์ และการประมง	1,725.2	4.8	205.3	1,109.8	385.1	-	1. Agriculture, forestry and fishing	
2. การทำเหมืองแร่ และเหมืองหิน	12.5	0.9	11.6	-	-	-	2. Mining and quarrying	
3. การผลิต	298.0	1.9	171.3	83.4	26.0	0.4	3. Manufacturing	
4. ไฟฟ้า ก๊าซ ไอน้ำ และระบบปรับอากาศ	9.4	9.0	0.3	-	-	-	4. Electricity, gas, steam and air conditioning supply	
5. การจัดหาสินค้า การจัดการและการบำบัดน้ำเสีย ของเสีย และสิ่งปฏิกูล	9.2	6.2	2.9	0.1	-	-	5. Water supply; sewerage, waste management and remediation activities	
6. การก่อสร้าง	404.0	0.4	318.5	32.1	9.2	-	6. Construction	
7. การขายส่ง และการขายปลีก การซ่อมยานยนต์	442.6	0.1	179.6	164.7	76.5	0.1	7. Wholesale and retail trade; repair of motor vehicles and motorcycles	
8. การขนส่ง และสถานที่เก็บสินค้า	67.2	5.7	21.7	37.3	2.3	-	8. Transportation and storage	
9. ที่พักแรมและบริการด้านอาหาร	99.9	-	32.6	32.5	29.1	-	9. Accommodation and food service activities	
10. ข้อมูลข่าวสารและการสื่อสาร	9.6	3.3	3.9	2.3	0.1	-	10. Information and communication	
11. กิจกรรมทางการเงินและการประกันภัย	31.8	8.2	22.2	0.8	0.4	-	11. Financial and insurance activities	
12. กิจกรรมอสังหาริมทรัพย์	4.6	-	3.0	1.4	-	-	12. Real estate activities	
13. กิจกรรมทางวิชาชีพ วิทยาศาสตร์ และเทคนิค	13.8	1.7	5.1	4.0	0.1	-	13. Professional, scientific and technical activities	
14. กิจกรรมการบริหารและการบริการสนับสนุน	26.0	0.3	17.7	7.0	0.4	-	14. Administrative and support service activities	
15. การบริหารราชการ การป้องกันประเทศ การประมงสัตว์น้ำ	183.3	-	-	-	-	-	15. Public administration and defence; compulsory social security	
16. การศึกษา	71.0	60.0	9.2	0.9	-	-	16. Education	
17. กิจกรรมด้านสุขภาพและงานสังคมสงเคราะห์	22.6	18.0	3.2	1.4	0.0	-	17. Human health and social work activities	
18. ศิลปะ ความบันเทิง และนันทนาการ	27.2	8.1	8.2	8.5	2.1	-	18. Arts, entertainment and recreation	
19. กิจกรรมบริการด้านอื่น ๆ	46.0	0.8	17.6	24.7	2.8	-	19. Other service activities	
20. กิจกรรมการจ้างงานในครัวเรือนส่วนบุคคล การผลิตสินค้าและบริการที่ขึ้นเองเพื่อใช้ในครัวเรือน	4.8	-	4.8	-	-	-	20. Activities of households as employers; undifferentiated goods and services-producing activities of households for own use	
21. กิจกรรมขององค์การระหว่างประเทศ	0.5	-	0.5	-	-	-	21. Activities of extraterritorial organizations and bodies	
22. ไม่ทราบ	-	-	-	-	-	-	22. Unknown	
	2,928.7	294.6	767.8	808.0	1,025.3	1.6		FEMALE
หญิง								
1. เกษตรกรรม การปศุสัตว์ และการประมง	1,299.5	1.6	170.8	334.0	788.1	-	1. Agriculture, forestry and fishing	
2. การทำเหมืองแร่ และเหมืองหิน	2.7	0.6	2.1	-	-	-	2. Mining and quarrying	
3. การผลิต	338.9	3.4	186.1	99.0	48.4	1.6	3. Manufacturing	
4. ไฟฟ้า ก๊าซ ไอน้ำ และระบบปรับอากาศ	4.3	0.4	-	-	-	-	4. Electricity, gas, steam and air conditioning supply	
5. การจัดหาสินค้า การจัดการและการบำบัดน้ำเสีย ของเสีย และสิ่งปฏิกูล	1.4	0.8	0.2	0.3	0.1	-	5. Water supply; sewerage, waste management and remediation activities	
6. การก่อสร้าง	91.3	-	70.3	1.0	18.3	-	6. Construction	
7. การขายส่ง และการขายปลีก การซ่อมยานยนต์	465.7	0.2	139.2	199.4	117.7	-	7. Wholesale and retail trade; repair of motor vehicles and motorcycles	
8. การขนส่ง และสถานที่เก็บสินค้า	9.5	1.3	4.7	2.8	0.7	-	8. Transportation and storage	
9. ที่พักแรมและบริการด้านอาหาร	234.9	1.0	71.1	113.7	41.4	-	9. Accommodation and food service activities	
10. ข้อมูลข่าวสารและการสื่อสาร	3.6	0.8	2.1	0.7	-	-	10. Information and communication	
11. กิจกรรมทางการเงินและการประกันภัย	34.8	8.9	23.6	2.2	0.1	-	11. Financial and insurance activities	
12. กิจกรรมอสังหาริมทรัพย์	9.6	-	6.0	2.1	1.1	-	12. Real estate activities	
13. กิจกรรมทางวิชาชีพ วิทยาศาสตร์ และเทคนิค	17.2	3.2	8.9	1.1	2.0	-	13. Professional, scientific and technical activities	
14. กิจกรรมการบริหารและการบริการสนับสนุน	13.2	0.5	8.9	1.9	1.8	-	14. Administrative and support service activities	
15. การบริหารราชการ การป้องกันประเทศ การประมงสัตว์น้ำ	90.8	90.8	-	-	-	-	15. Public administration and defence; compulsory social security	
16. การศึกษา	120.2	98.7	18.7	2.1	0.5	-	16. Education	
17. กิจกรรมด้านสุขภาพและงานสังคมสงเคราะห์	90.3	73.1	11.9	4.1	1.1	-	17. Human health and social work activities	
18. ศิลปะ ความบันเทิง และนันทนาการ	21.7	8.0	3.8	8.0	1.5	-	18. Arts, entertainment and recreation	
19. กิจกรรมบริการด้านอื่น ๆ	54.3	0.3	14.5	35.6	2.7	-	19. Other service activities	
20. กิจกรรมการจ้างงานในครัวเรือนส่วนบุคคล การผลิตสินค้าและบริการที่ขึ้นเองเพื่อใช้ในครัวเรือน	24.7	-	24.7	-	-	-	20. Activities of households as employers; undifferentiated goods and services-producing activities of households for own use	
21. กิจกรรมขององค์การระหว่างประเทศ	0.2	-	0.2	-	-	-	21. Activities of extraterritorial organizations and bodies	
22. ไม่ทราบ	-	-	-	-	-	-	22. Unknown	

ตารางที่ 7 จำนวนผู้มีงานทำ จำแนกตามสถานภาพทำงาน อุตสาหกรรม เพศ และเขตการปกครอง ภาคเหนือ (ต่อ)
TABLE 7 EMPLOYED PERSONS BY WORK STATUS, INDUSTRY, SEX AND AREA, NORTHERN REGION (Contd.)

อุตสาหกรรม	ในเขตเทศบาล MUNICIPAL AREA										INDUSTRY
	สถานภาพการทำงาน Work Status										
	นายจ้าง	ลูกจ้างรัฐบาล	ลูกจ้างเอกชน	Own Account	Unpaid Family	ช่วยธุรกิจ	การรวมกลุ่ม	รวม	ชาย	หญิง	
Total	Employer	Government Employee	Private Employee	Worker	Worker	Members of Producers' Cooperatives	0.3	MALE	FEMALE		
อุตสาหกรรม	2,200.5	68.9	308.6	755.3	703.2	364.1	0.3	TOTAL			
ยอดรวม	1,148.7	50.6	155.9	414.1	410.7	117.4	-	MALE			
ชาย	301.5	4.3	0.5	38.5	208.9	49.3	-	1. Agriculture, forestry and fishing			
1. เกษตรกรรม การป่าไม้ และการประมง	3.5	-	-	3.5	-	-	-	2. Mining and quarrying			
2. การทำเหมืองแร่ และเหมืองหิน	138.0	7.2	1.3	87.0	33.5	9.1	-	3. Manufacturing			
3. การผลิต	7.0	-	6.6	0.3	-	-	-	4. Electricity, gas, steam and air conditioning supply			
4. ไฟฟ้า ก๊าซ ไอน้ำและระบบปรับอากาศ	3.9	-	2.6	1.2	0.1	-	-	5. Water supply; sewerage, waste management and remediation activities			
5. การจัดหา น้ำ การจัดการและการบำบัดน้ำเสีย ของเสีย และสิ่งมีคุณค่า	134.8	15.4	0.4	107.2	10.0	1.9	-	6. Construction			
6. การก่อสร้าง	224.2	15.0	-	86.1	89.5	33.6	-	7. Wholesale and retail trade; repair of motor vehicles and motorcycles			
7. การขายส่ง และการขายปลีก การซ่อมยานยนต์	32.0	0.3	5.0	8.8	16.9	1.1	-	8. Transportation and storage			
8. การขนส่ง และสถานที่เก็บสินค้า	68.1	4.8	-	22.5	22.6	18.2	-	9. Accommodation and food service activities			
9. ที่พักแรมและบริการด้านอาหาร	6.1	-	2.4	2.3	1.3	0.1	-	10. Information and communication			
10. ข้อมูลข่าวสารและการสื่อสาร	20.9	0.2	5.9	13.9	0.6	0.4	-	11. Financial and insurance activities			
11. กิจกรรมทางการเงินและการประกันภัย	2.5	0.2	-	1.8	0.6	-	-	12. Real estate activities			
12. กิจกรรมอสังหาริมทรัพย์	9.9	1.7	0.8	4.0	3.3	0.1	-	13. Professional, scientific and technical activities			
13. กิจกรรมทางวิชาชีพ วิทยาศาสตร์ และเทคนิค	16.7	0.6	0.2	12.4	3.1	0.4	-	14. Administrative and support service activities			
14. กิจกรรมการบริหารและบริการสนับสนุน	82.2	-	82.2	-	-	-	-	15. Public administration and defence; compulsory social security			
15. การบริหารราชการ การป้องกันประเทศ	41.0	0.8	33.8	5.4	0.9	-	-	16. Education			
16. การศึกษา	14.9	-	11.7	2.6	0.5	0.0	-	17. Human health and social work activities			
17. กิจกรรมด้านสุขภาพและงานสังคมสงเคราะห์	12.5	0.2	2.3	3.7	5.3	0.9	-	18. Arts, entertainment and recreation			
18. ศิลปะ ความบันเทิง และนันทนาการ	27.1	-	0.3	11.0	13.5	2.3	-	19. Other service activities			
19. กิจกรรมบริการด้านอื่น ๆ	1.8	-	-	1.8	-	-	-	20. Activities of households as employers; undifferentiated goods and services-producing activities of households for own use			
20. กิจกรรมการจ้างงานในครัวเรือนส่วนบุคคล การผลิตสินค้าและบริการที่ตนเองเพื่อใช้ในครัวเรือน	0.2	-	-	0.2	-	-	-	21. Activities of extraterritorial organizations and bodies			
21. กิจกรรมขององค์การระหว่างประเทศ	-	-	-	-	-	-	-	22. Unknown			
22. ไม่ทราบ											

ไตรมาสที่ 2/2557 : Quarter 2/2014

หน่วยเป็นพัน : in Thousands

ตารางที่ 7 จำนวนผู้จ้างทำ งานตามสถานภาพทำงาน อุตสาหกรรม เพศ และเขตการปกครอง ภาคเหนือ (ต่อ)
TABLE 7 EMPLOYED PERSONS BY WORK STATUS, INDUSTRY, SEX AND AREA, NORTHERN REGION (Contd.)

อุตสาหกรรม	สถานภาพการทำงาน Work Status							INDUSTRY
	รวม	นายจ้าง	ลูกจ้างรัฐบาล	ลูกจ้างเอกชน	ทำงานส่วนตัว	ช่วยธุรกิจครอบครัว	การรวมกลุ่ม	
	Total	Employer	Government Employee	Private Employee	Own Account Worker	Unpaid Family Worker	Producers' Cooperatives	
ยอดรวม	4,237.2	72.9	299.9	1,051.7	1,615.7	1,195.3	1.8	TOTAL
ชาย	2,360.2	59.8	158.1	625.0	1,100.2	416.6	0.5	MALE
1 เกษตรกรรม การป่าไม้ และการประมง	1,423.6	15.9	4.3	166.8	900.9	335.8	-	1. Agriculture, forestry and fishing
2. การทำเหมืองแร่ และเหมืองหิน	9.1	-	0.9	8.1	-	-	-	2. Mining and quarrying
3. การผลิต	160.0	7.9	0.6	84.3	49.9	16.9	0.4	3. Manufacturing
4. ไฟฟ้า ก๊าซ ไอน้ำและระบบปรับอากาศ	2.4	-	2.4	-	-	-	-	4. Electricity, gas, steam and air conditioning supply
5. การจัดหา น้ำ การจัดการและการบำบัดน้ำเสีย ของเสีย และสิ่งปฏิกูล	5.3	-	3.6	1.7	-	-	-	5. Water supply; sewerage, waste management and remediation activities
6. การก่อสร้าง	269.2	28.6	-	211.3	22.1	7.3	-	6. Construction
7. การขายส่ง และการขายปลีก การซ่อมยานยนต์	218.4	6.5	0.1	93.5	75.2	43.0	0.1	7. Wholesale and retail trade; repair of motor vehicles and motorcycles
8. การขนส่ง และสถานที่เก็บสินค้า	35.2	-	0.7	12.9	20.4	1.1	-	8. Transportation and storage
9. ที่พักแรมและบริการด้านอาหาร	31.8	0.8	-	10.1	9.9	10.9	-	9. Accommodation and food service activities
10. ข้อมูลข่าวสารและการสื่อสาร	3.5	-	0.9	1.6	1.0	-	-	10. Information and communication
11. กิจกรรมทางการเงินและการประกันภัย	10.8	-	2.3	8.3	0.2	-	-	11. Financial and insurance activities
12. กิจกรรมอสังหาริมทรัพย์	2.0	-	-	1.3	0.8	-	-	12. Real estate activities
13. กิจกรรมทางวิชาชีพ วิทยาศาสตร์ และเทคนิค	3.9	-	2.0	1.1	0.8	-	-	13. Professional, scientific and technical activities
14. กิจกรรมการบริหารและการสนับสนุน	9.3	-	0.1	5.3	3.9	-	-	14. Administrative and support service activities
15. การบริหารราชการ การป้องกันประเทศ การประกันสังคม	101.1	-	101.1	-	-	-	-	15. Public administration and defence; compulsory social security
16. การศึกษา	30.0	-	26.2	3.8	-	-	-	16. Education
17. กิจกรรมด้านสุขภาพและงานสังคมสงเคราะห์	7.8	-	6.4	0.5	0.9	-	-	17. Human health and social work activities
18. ศิลปะ ความบันเทิง และนันทนาการ	14.7	-	5.8	4.5	3.2	1.2	-	18. Arts, entertainment and recreation
19. กิจกรรมบริการด้านอื่น ๆ	18.9	-	0.5	6.7	11.3	0.5	-	19. Other service activities
20. กิจกรรมการจ้างงานในครัวเรือนส่วนบุคคล การผลิตสินค้าและบริการที่ตัวเองเพื่อใช้ในครัวเรือน	3.0	-	-	3.0	-	-	-	20. Activities of households as employers; undifferentiated goods and services-producing activities of households for own use
21. กิจกรรมขององค์กรระหว่างประเทศ	0.3	-	-	0.3	-	-	-	21. Activities of extraterritorial organizations and bodies
22. ไม่ทราบ	-	-	-	-	-	-	-	22. Unknown

ไตรมาสที่ 2/2557 : Quarter 2/2014

นอกเขตเทศบาล NON-MUNICIPAL AREA

หน่วยเป็นพัน : in Thousands

ตารางที่ 7 จำนวนผู้มีงานทำ จำแนกตามสถานภาพทำงาน อุตสาหกรรม เพศ และเขตการปกครอง ภาคเหนือ (ต่อ)
TABLE 7 EMPLOYED PERSONS BY WORK STATUS, INDUSTRY, SEX AND AREA, NORTHERN REGION (Contd.)

อุตสาหกรรม	สถานภาพการทำงาน Work Status							INDUSTRY
	รวม	นายจ้าง	ลูกจ้างรัฐบาล	ลูกจ้างเอกชน	ทำงานส่วนตัว	ช่วยธุรกิจครอบครัว	การรวมกลุ่ม	
	Total	Employer	Government Employee	Private Employee	Own Account Worker	Unpaid Family Worker	Producers' Cooperatives	
								FEMALE
หญิง	1,876.9	13.2	141.8	426.6	515.5	778.6	1.3	
1 เกษตรกรรม การป่าไม้ และการประมง	1,071.5	4.7	0.7	141.8	263.4	661.0	-	1. Agriculture, forestry and fishing
2. การทำเหมืองแร่ และเหมืองหิน	1.7	-	0.6	1.1	-	-	-	2. Mining and quarrying
3. การผลิต	173.2	2.2	-	80.3	58.4	31.1	1.3	3. Manufacturing
4. ไฟฟ้า ก๊าซ ไอน้ำและระบบปรับอากาศ	2.2	-	2.2	-	-	-	-	4. Electricity, gas, steam and air conditioning supply
5. การจัดหา น้ำ การจัดการและการบำบัดน้ำเสีย ของเสีย และสิ่งปฏิกูล	0.3	-	0.2	0.1	-	-	-	5. Water supply; sewerage, waste management and remediation activities
6. การก่อสร้าง	61.3	0.8	-	46.9	0.9	12.7	-	6. Construction
7. การขนส่ง และการขายปลีก การซ่อมยานยนต์	242.7	2.3	0.2	76.0	108.5	55.7	-	7. Wholesale and retail trade; repair of motor vehicles and motorcycles
8. การขนส่ง และสถานที่เก็บสินค้า	2.7	-	0.4	1.0	1.4	-	-	8. Transportation and storage
9. ที่พักแรมและบริการด้านอาหาร	112.3	1.7	-	31.5	63.6	15.5	-	9. Accommodation and food service activities
10. ข้อมูลข่าวสารและการสื่อสาร	1.5	-	0.3	1.2	-	-	-	10. Information and communication
11. กิจกรรมทางการเงินและการประกันภัย	13.4	-	4.5	8.1	0.8	-	-	11. Financial and insurance activities
12. กิจกรรมอสังหาริมทรัพย์	1.8	0.3	-	1.1	0.5	-	-	12. Real estate activities
13. กิจกรรมทางวิชาชีพ วิทยาศาสตร์ และเทคนิค	7.5	1.0	2.1	4.4	-	-	-	13. Professional, scientific and technical activities
14. กิจกรรมการบริหารและการบริการสนับสนุน	4.2	-	0.5	2.8	0.8	0.1	-	14. Administrative and support service activities
15. การบริหารราชการ การป้องกันประเทศ การประกันสังคม	49.6	-	49.6	-	-	-	-	15. Public administration and defence; compulsory social security
16. การศึกษา	50.5	-	42.2	7.9	0.3	-	-	16. Education
17. กิจกรรมด้านสุขภาพและงานสังคมสงเคราะห์	38.9	-	31.7	4.4	1.7	1.1	-	17. Human health and social work activities
18. ศิลปะ ความบันเทิง และนันทนาการ	12.2	0.4	6.4	0.4	4.3	0.8	-	18. Arts, entertainment and recreation
19. กิจกรรมบริการด้านอื่น ๆ	19.0	-	0.3	7.0	11.0	0.7	-	19. Other service activities
20. กิจกรรมการจ้างงานในครัวเรือนส่วนบุคคล การผลิตสินค้าและบริการที่ขึ้นเองเพื่อใช้ในครัวเรือน	10.5	-	-	10.5	-	-	-	20. Activities of households as employers; undifferentiated goods and services-producing activities of households for own use
21. กิจกรรมขององค์กรระหว่างประเทศ	-	-	-	-	-	-	-	21. Activities of extraterritorial organizations and bodies
22. ไม่ทราบ	-	-	-	-	-	-	-	22. Unknown

ไตรมาสที่ 2/2557 : Quarter 2/2014

นอกเขตเทศบาล NON-MUNICIPAL AREA

หน่วยเป็นพัน : In Thousands

ตารางที่ 8 จำนวนผู้จ้างงานทำ งานภาคเกษตรกรรม ภาคเหนือ

TABLE 8 EMPLOYED PERSONS BY OCCUPATION AND INDUSTRY , NORTHERN REGION

ไตรมาสที่ 2/2557 : Quarter 2/2014

หน่วยเป็นพัน : In Thousands

อาชีพ	อุตสาหกรรม Industry										TOTAL	OCCUPATION
	รวม เกษตรกรรม การป่าไม้ และการประมง	การทำเหมืองแร่ และเหมืองหิน	การผลิตไฟฟ้า ก๊าซ ไอน้ำระบบปรับอากาศ	โทรศัพท์	การจัดหน้า บำบัดน้ำเสียและประปา	การก่อสร้าง	การขายส่ง การขายปลีก การซ่อมยานยนต์	การขนส่ง และสถานที่เก็บสินค้า	ที่พักแรมและ บริการด้านอาหาร	ข้อมูลข่าวสาร และการสื่อสาร		
	Total Agriculture	Mining	Manufacturing	Electricity	Water supply sewerage, waste	Construction	whole sale&retail	Transportation and storage	Accommodation and food service	Information communication	Financial intermediation	
ยอดรวม	6,437.6	15.3	636.9	13.7	10.5	495.3	908.3	76.7	334.8	13.2	66.6	
1. ผู้จัดการ ข้าราชการระดับอาวุโส และผู้บังคับบัญชา	149.9	0.2	8.5	0.3	0.3	27.4	20.9	1.7	6.2	0.6	5.9	1. managers, senior officials
2. ผู้ประกอบวิชาชีพชั้นต่างๆ	266.9	0.4	8.1	1.5	1.1	0.8	7.4	0.5	2.9	3.1	3.4	2. Professionals
3. เจ้าหน้าที่เทคนิคและผู้ประกอบวิชาชีพที่เกี่ยวข้องกับด้านต่างๆ	175.8	1.4	17.5	3.0	0.7	6.9	16.8	1.2	1.9	3.3	30.1	3. Technicians and associate professionals
4. เสมียน	164.5	1.7	13.7	3.6	0.7	3.4	23.7	5.0	7.6	1.8	17.7	4. Clerks
5. พนักงานบริการและผู้จำหน่ายสินค้า	1,077.1	0.4	17.0	0.4	1.1	0.4	590.4	6.8	285.9	1.8	3.7	5. Service workers and sell goods
6. ผู้ปฏิบัติงานที่มีชื่อในด้านการเกษตร ป่าไม้ และประมง	2,683.6	-	4.7	0.1	0.2	-	0.3	-	1.9	-	0.5	6. Skilled agricultural forest and fishery workers
7. ช่างฝีมือ และผู้ปฏิบัติงานที่เกี่ยวข้อง	814.3	1.2	373.0	4.3	1.9	294.4	94.5	1.2	2.8	2.1	1.0	7. Craft and associate professionals
8. ผู้ควบคุมเครื่องจักรโรงงานและเครื่องจักร และผู้ปฏิบัติงานด้านการประกอบ	339.9	9.2	151.6	0.5	3.4	20.2	39.1	56.7	2.3	0.2	2.2	8. Plant and machine controlors and assemblers
9. ผู้ประกอบอาชีพงานพื้นฐาน	765.7	0.8	42.8	-	1.1	141.8	115.3	3.8	23.3	0.4	2.3	9. Elementary occupations
10. คนงานซึ่งไม่ได้จำแนกไว้ในหมวดอื่น	-	-	-	-	-	-	-	-	-	-	-	10. Workers not classifiable by occupation

ตารางที่ 8 จำนวนผู้มีงานทำ จำแนกตามอาชีพ และอุตสาหกรรม ภาคเหนือ (ต่อ)

TABLE 8 EMPLOYED PERSONS BY OCCUPATION AND INDUSTRY , NORTHERN REGION (Contd.)

ไตรมาสที่ 2/2557 : Quarter 2/2014

หน่วยเป็นพัน : in Thousands

อาชีพ	อุตสาหกรรม (ต่อ) Industry (Contd.)										รวม	
	กิจกรรมอสังหาริมทรัพย์	กิจกรรมทางวิชาชีพ	การบริหารสนับสนุนและป้องกันประเทศ	การบริหารราชการป้องกันประเทศ	การศึกษา	งานสังคมสงเคราะห์	ศิลปะ ความบันเทิง และนันทนาการ	บริการด้านอื่นๆ	งานในครัวเรือน	กิจกรรมขององค์กร		ไม่ทราบ
	Real estate activities	Professional/scientific technical activities	Administrative support service activities	Public administration defence	Education	Health and social work	Art entertainment	Other service	Activities of household	Extra-territorial	Unknown	OCCUPATION
1. ผู้จัดการ ข้าราชการระดับอาวุโส และผู้บริหารอาวุโส	14.1	30.9	39.2	274.1	191.2	112.9	48.9	100.3	29.5	0.7	-	TOTAL
2. ผู้ประกอบวิชาชีพด้านต่างๆ	1.5	3.1	0.8	59.5	6.2	1.3	0.6	3.9	-	-	-	1. managers, senior officials and Legislators
3. เจ้าหน้าที่เทคนิคและผู้ประกอบวิชาชีพที่เกี่ยวข้องกับด้านต่างๆ	1.1	8.0	-	34.0	140.4	39.7	10.5	1.0	-	0.2	-	2. Professionals
4. เสมียน	2.9	7.8	2.1	45.2	4.0	17.9	6.8	5.1	-	0.4	-	3. Technicians and associate professionals
5. พนักงานบริการและผู้จำหน่ายสินค้า	2.3	2.4	7.8	47.0	11.8	8.2	2.9	2.4	-	-	-	4. Clerks
6. ผู้ปฏิบัติงานที่มีชื่อในด้านการเกษตร ป่าไม้ และประมง	4.0	1.5	13.8	35.0	20.3	32.0	12.0	45.0	5.3	-	-	5. Service workers and sell goods
7. ช่างฝีมือ และผู้ปฏิบัติงานที่เกี่ยวข้อง	-	1.2	1.8	4.7	1.0	0.8	2.6	1.1	0.8	-	-	6. Skilled agricultural forest and fishery workers
8. ผู้ควบคุมเครื่องจักรโรงงานและเครื่องจักรและผู้ปฏิบัติงานด้านการประกอบ	0.6	3.0	2.7	8.2	0.5	0.6	2.0	15.8	-	-	-	7. Craft and associate professionals
9. ผู้ประกอบอาชีพทางพื้นฐาน	-	2.0	2.5	13.5	2.8	2.5	1.0	0.1	1.1	-	-	8. Plant and machine controllers and assemblers
10. คนงานซึ่งไม่ได้จำแนกไว้ในหมวดอื่น	1.8	2.0	7.8	27.1	4.0	9.9	10.5	26.0	22.3	0.1	-	9. Elementary occupations
	-	-	-	-	-	-	-	-	-	-	-	10. Workers not classifiable by occupation

ตารางที่ 8 จำนวนผู้จ้างทำ งานตามอาชีพ อุตสาหกรรม และ เพศ ภาคเหนือ
TABLE 8 EMPLOYED PERSONS BY OCCUPATION INDUSTRY AND SEX, NORTHERN REGION

อาชีพ	อุตสาหกรรม Industry										ข้อมูลข่าวสาร และการสื่อสาร Information and communication	กิจกรรมการเงินและ การประกันภัย Financial intermediation	OCCUPATION		
	รวม	เกษตรกรรม และการประมง Agriculture and fishing	การทำ เหมืองแร่ และเหมืองหิน Mining	การผลิต การผลัด Manufacturing	ไฟฟ้า ก๊าซ ไอน้ำระบบปรับอากาศ Electricity and water supply	จันทนาการ น้ำประปา และขยะ Water supply sewerage, waste	ก่อสร้าง Construction	การขายส่ง การขายปลีก ค้าส่งค้าปลีก Wholesale and retail trade	การขนส่ง และ การขนส่ง ทางอากาศ Transportation and storage	ที่พักแรมและ บริการด้านอาหาร Accommodation and food service				ข้อมูลข่าวสาร และการสื่อสาร Information and communication	
ชาย	3,508.9	1,725.2	12.5	298.0	9.4	9.2	404.0	442.6	67.2	99.9	9.6	31.8	3.1	1.0	MALE
1. ผู้จัดการระดับอาวุโส และผู้ปฏิบัติงาน และผู้ปฏิบัติงาน และผู้ปฏิบัติงาน	107.9	0.8	0.2	5.5	0.3	0.3	25.2	11.7	0.4	3.5	0.5	3.1	3.1	1.0	1. managers, senior officials and Legislators
2. ผู้ประกอบวิชาชีพด้านต่างๆ	99.5	2.2	0.4	4.7	0.8	1.0	0.6	3.8	0.1	1.4	2.4	3.0	3.0	2.0	2. Professionals
3. เจ้าหน้าที่เทคนิคและผู้ประกอบวิชาชีพ ที่เกี่ยวข้องกับด้านต่างๆ	92.4	0.9	0.8	10.5	1.9	0.5	4.6	6.3	0.2	1.2	2.2	15.0	15.0	3.0	3. Technicians and associate professionals
4. เสมียน	54.3	0.4	0.3	3.7	1.1	0.2	-	9.2	3.4	1.5	0.5	5.2	5.2	4.0	4. Clerks
5. พนักงานบริการและผู้จำหน่ายสินค้า	408.8	0.3	0.4	8.8	0.4	1.0	0.4	221.8	5.1	81.7	1.7	1.7	1.7	5.0	5. Service workers and sell goods
6. ผู้ปฏิบัติงานที่มีอยู่ในด้านเกษตร ป่าไม้ และประมง	1,537.3	1,518.7	-	4.4	0.1	-	-	0.2	-	1.1	-	0.5	0.5	6.0	6. Skilled agricultural forest and fishery workers
7. ช่างฝีมือ และผู้ปฏิบัติงานที่เกี่ยวข้อง	592.4	2.5	1.2	186.1	4.3	1.9	274.7	87.1	1.2	2.6	2.1	1.0	1.0	7.0	7. Craft and associate professionals
8. ผู้ควบคุมเครื่องจักรโรงงานและเครื่องจักร และผู้ปฏิบัติงานด้านการประกอบ	238.6	28.2	8.8	60.5	0.5	3.4	20.2	36.5	53.5	2.3	0.2	2.2	2.2	8.0	8. Plant and machine controllers and assemblers
9. ผู้ประกอบอาชีพพื้นฐาน	377.8	171.2	0.5	13.8	-	0.9	78.4	66.2	3.3	4.6	0.0	0.1	0.1	9.0	9. Elementary occupations
10. คนงานที่มีตำแหน่งที่ไม่แน่นอน	-	-	-	-	-	-	-	-	-	-	-	-	-	10.0	10. Workers not classifiable by occupation
หญิง	2,928.7	1,299.5	2.7	338.9	4.3	1.4	91.3	465.7	9.5	234.9	3.6	34.8	2.8	1.0	FEMALE
1. ผู้จัดการระดับอาวุโส และผู้ปฏิบัติงาน และผู้ปฏิบัติงาน	42.0	0.3	-	3.1	-	-	2.2	9.2	1.3	2.7	0.0	2.8	2.8	1.0	1. managers, senior officials and Legislators
2. ผู้ประกอบวิชาชีพด้านต่างๆ	167.4	0.6	-	3.4	0.7	0.1	0.2	3.6	0.4	1.5	0.8	0.3	0.3	2.0	2. Professionals
3. เจ้าหน้าที่เทคนิคและผู้ประกอบวิชาชีพ ที่เกี่ยวข้องกับด้านต่างๆ	83.4	0.1	0.5	6.9	1.1	0.2	2.3	10.5	1.0	0.7	1.0	15.1	15.1	3.0	3. Technicians and associate professionals
4. เสมียน	110.2	0.6	1.5	10.0	2.5	0.5	3.4	14.6	1.6	6.2	1.3	12.5	12.5	4.0	4. Clerks
5. พนักงานบริการและผู้จำหน่ายสินค้า	668.4	0.2	-	8.2	-	0.2	-	368.6	1.7	204.1	0.1	1.9	1.9	5.0	5. Service workers and sell goods
6. ผู้ปฏิบัติงานที่มีอยู่ในด้านเกษตร ป่าไม้ และประมง	1,146.3	1,143.3	-	0.4	-	0.2	-	0.1	-	0.7	-	-	-	6.0	6. Skilled agricultural forest and fishery workers
7. ช่างฝีมือ และผู้ปฏิบัติงานที่เกี่ยวข้อง	221.9	2.0	-	186.9	-	-	19.7	7.5	-	0.2	-	-	-	7.0	7. Craft and associate professionals
8. ผู้ควบคุมเครื่องจักรโรงงานและเครื่องจักร และผู้ปฏิบัติงานด้านการประกอบ	101.3	1.1	0.4	91.1	-	-	-	2.6	3.1	-	-	-	-	8.0	8. Plant and machine controllers and assemblers
9. ผู้ประกอบอาชีพพื้นฐาน	387.9	151.4	0.3	29.0	-	0.2	63.4	49.2	0.4	18.8	0.3	2.2	2.2	9.0	9. Elementary occupations
10. คนงานที่มีตำแหน่งที่ไม่แน่นอน	-	-	-	-	-	-	-	-	-	-	-	-	-	10.0	10. Workers not classifiable by occupation

อาชีพ Real estate activities	อุตสาหกรรม (ต่อ) Industry (Contd.)										กิจกรรมของ เจ้าหน้าที่ Extra-territorial	ไม่ทราบ Unknown	OCCUPATION	
	กิจกรรม อสังหาริมทรัพย์ Real estate activities	กิจกรรมทางวิชาชีพ Professional/scientific activities	การบริหารสนับสนุน และป้องกันประเทศ Administrative support service activities	การบริหารราชการ ท้องถิ่น Public administration	การศึกษา Education	กิจกรรมด้านสุขภาพ และสังคมสงเคราะห์ Health and social work	ศิลปะ ความบันเทิง และนันทนาการ Art, entertainment	บริการด้านอื่นๆ Other service	งานในครัวเรือน Activities of household	กิจกรรมของ เจ้าหน้าที่ territorial				
ชาย														MALE
1. ผู้จัดการ ข้าราชการระดับอาวุโส และผู้มีคุณวุฒิสูง และผู้บริหารระดับอาวุโส	4.6	13.8	26.0	183.3	71.0	22.6	27.2	46.0	4.8	0.5	-	-	-	1. managers, senior officials and Legislators
2. ผู้ประกอบวิชาชีพด้านต่างๆ	1.4	1.5	0.7	46.0	4.4	1.0	0.2	1.2	-	-	-	-	-	2. Professionals
3. เจ้าหน้าที่เทคนิคและผู้ประกอบวิชาชีพ ที่เกี่ยวข้องกับด้านต่างๆ	0.8	2.1	1.7	31.5	0.8	3.8	4.0	3.5	-	0.4	-	-	-	3. Technicians and associate professionals
4. เสมียน	0.5	0.1	4.4	16.2	3.3	1.3	1.9	1.3	-	-	-	-	-	4. Clerks
5. พนักงานบริการและผู้จำหน่ายสินค้า	0.7	0.4	11.1	30.9	10.9	6.7	6.5	17.9	0.4	-	-	-	-	5. Service workers and sell goods
6. ผู้ปฏิบัติงานที่มีชื่อในด้านการเกษตร ป่าไม้ และประมง	-	0.9	1.8	4.2	0.7	0.8	2.3	0.9	0.8	-	-	-	-	6. Skilled agricultural forest and fishery workers
7. ช่างฝีมือ และผู้ปฏิบัติงานที่เกี่ยวข้อง	0.6	2.8	2.0	8.2	0.5	0.6	2.0	11.2	-	-	-	-	-	7. Craft and associate professionals
8. ผู้ควบคุมเครื่องจักรโรงงานและเครื่องจักร และผู้ปฏิบัติงานด้านการประกอบ	-	0.5	2.5	13.5	2.8	1.2	0.7	0.1	1.1	-	-	-	-	8. Plant and machine controllers and assemblers
9. ผู้ประกอบอาชีพงานพื้นฐาน	0.6	1.1	1.9	18.7	-	1.8	3.3	8.9	2.6	-	-	-	-	9. Elementary occupations
10. คนงานซึ่งมิได้จำแนกไว้ในหมวดอื่น	-	-	-	-	-	-	-	-	-	-	-	-	-	10. Workers not classifiable by occupation
หญิง														FEMALE
1. ผู้จัดการ ข้าราชการระดับอาวุโส และผู้มีคุณวุฒิสูง และผู้บริหารระดับอาวุโส	9.6	17.2	13.2	90.8	120.2	90.3	21.7	54.3	24.7	0.2	-	-	-	1. managers, senior officials and Legislators
2. ผู้ประกอบวิชาชีพด้านต่างๆ	0.1	1.6	0.1	13.6	1.8	0.3	0.4	2.7	-	-	-	-	-	2. Professionals
3. เจ้าหน้าที่เทคนิคและผู้ประกอบวิชาชีพ ที่เกี่ยวข้องกับด้านต่างๆ	1.1	3.7	-	19.8	92.9	34.1	4.2	-	-	0.1	-	-	-	3. Technicians and associate professionals
4. เสมียน	2.1	5.7	0.4	13.7	3.3	14.2	2.8	1.6	-	-	-	-	-	4. Clerks
5. พนักงานบริการและผู้จำหน่ายสินค้า	1.8	2.3	3.4	30.8	8.6	6.9	0.9	1.2	-	-	-	-	-	5. Service workers and sell goods
6. ผู้ปฏิบัติงานที่มีชื่อในด้านการเกษตร ป่าไม้ และประมง	3.3	1.1	2.7	4.1	9.4	25.4	5.5	27.1	4.9	-	-	-	-	6. Skilled agricultural forest and fishery workers
7. ช่างฝีมือ และผู้ปฏิบัติงานที่เกี่ยวข้อง	-	0.3	-	0.5	0.3	-	0.4	0.1	-	-	-	-	-	7. Craft and associate professionals
8. ผู้ควบคุมเครื่องจักรโรงงานและเครื่องจักร และผู้ปฏิบัติงานด้านการประกอบ	-	0.3	0.7	-	-	0.1	0.0	4.6	-	-	-	-	-	8. Plant and machine controllers and assemblers
9. ผู้ประกอบอาชีพงานพื้นฐาน	1.2	0.9	5.9	8.5	4.0	8.1	7.2	17.1	19.8	0.1	-	-	-	9. Elementary occupations
10. คนงานซึ่งมิได้จำแนกไว้ในหมวดอื่น	-	-	-	-	-	-	-	-	-	-	-	-	-	10. Workers not classifiable by occupation

ตารางที่ 8 จำนวนผู้จ้างงาน จำแนกตามอาชีพ อุตสาหกรรม เพศ และเขตการปกครอง ภาคเหนือ

TABLE 8 EMPLOYED PERSONS BY OCCUPATION INDUSTRY SEX AND AREA , NORTHERN REGION

ไตรมาสที่ 2/2557 : Quarter 2/2014

ในเขตเทศบาล MUNICIPAL AREA

หน่วยเป็นพัน : In Thousands

อาชีพ	อุตสาหกรรม Industry										ข้อมูลข่าวสาร และการสื่อสาร Information communication	ที่พักแรมและ บริการด้านอาหาร Accommodation and food service	การเงินและ การประกันภัย Financial intermediation	OCCUPATION
	รวม	เกษตรกรรม การป่าไม้ และการประมง Agriculture	การทำ เหมืองแร่ และเหมืองหิน Mining	การผลิต การก่อสร้าง Manufacturing	ไฟฟ้า ก๊าซ ไอน้ำระบบรับ อากาศ Electricity	จัดหาน้ำ บำบัดน้ำเสีย และประปา Water supply sewerage, waste	การก่อสร้าง Construction	การขายปลีก การชื้อขายส่ง whole sale&retail	การขนส่ง และ สถานีเก็บสินค้า Transportation and storage	การขนส่ง				
ยอดรวม	2,200.5	529.5	4.5	303.7	9.1	4.9	164.8	447.3	38.8	190.8	8.2	42.4	TOTAL	
ชาย	1,148.7	301.5	3.5	138.0	7.0	3.9	134.8	224.2	32.0	68.1	6.1	20.9	MALE	
1. ผู้จัดการ ข้าราชการระดับอาวุโส และผู้บริหารภูมิภาค	50.0	0.2	0.2	3.6	0.3	0.2	7.0	10.5	0.4	1.9	0.1	2.9	1. managers, senior officials and Legislators	
2. ผู้ประกอบวิชาชีพด้านต่างๆ	63.8	0.5	0.4	4.5	0.8	0.2	0.4	1.9	-	1.4	1.3	2.0	2. Professionals	
3. เจ้าหน้าที่เทคนิคและผู้ประกอบวิชาชีพ ที่เกี่ยวข้องกับด้านต่างๆ	54.8	-	0.4	5.3	1.9	0.5	1.7	4.5	0.2	1.2	1.7	9.9	3. Technicians and associate professionals	
4. เสมียน	25.3	0.4	-	2.1	0.9	0.2	-	3.3	2.8	0.8	0.5	2.8	4. Clerks	
5. พนักงานบริการและผู้จำหน่ายสินค้า	223.8	-	0.4	3.0	0.3	0.4	0.2	114.7	5.1	55.3	0.4	1.2	5. Service workers and sell goods	
6. ผู้ปฏิบัติงานที่มีฝีมือในด้านเกษตร ป่าไม้ และประมง	270.2	264.5	-	1.9	0.1	-	-	-	-	0.0	-	-	6. Skilled agricultural forest and fishery workers	
7. ช่างฝีมือ และผู้ปฏิบัติงานที่เกี่ยวข้อง	244.3	1.2	0.8	85.5	2.3	0.8	88.2	43.8	1.2	2.1	1.8	0.7	7. Craft and associate professionals	
8. ผู้ควบคุมเครื่องจักรโรงงานและเครื่องจักร และผู้ปฏิบัติงานด้านการประกอบ	88.0	3.4	1.2	24.8	0.3	1.0	5.9	15.4	19.9	1.8	0.2	1.3	8. Plant and machine controlors and assemblers	
9. ผู้ประกอบอาชีพงานพื้นฐาน	128.5	31.3	0.1	7.4	-	0.5	31.4	30.1	2.5	3.6	0.0	-	9. Elementary occupations	
10. คนงานซึ่งไม่ได้จำแนกไว้ในหมวดอื่น	-	-	-	-	-	-	-	-	-	-	-	-	10. Workers not classifiable by occupator	

ตารางที่ 8 จำนวนผู้มีงานทำ จำแนกตามอาชีพ อุตสาหกรรม เพศ และเขตการปกครอง ภาคเหนือ

TABLE 8 EMPLOYED PERSONS BY OCCUPATION INDUSTRY SEX AND AREA , NORTHERN REGION

ไตรมาสที่ 2/2557 : Quarter 2/2014

ในเขตเทศบาล MUNICIPAL AREA

หน่วยเป็นคน : person

อาชีพ	อุตสาหกรรม Industry										ข้อมูลข่าวสาร และการเงินและ การประกันภัย	OCCUPATION
	รวม เกษตรกรรม การทำเหมืองแร่ และเหมืองหิน	การป่าไม้ และการประมง	การผลิต	ไฟฟ้า ก๊าซ ไอน้ำระเหยเย็นรับ	โทรศัพท์	จัดหาน้ำ บำบัดน้ำเสีย และประปา	การก่อสร้าง	การขนส่ง	การขนส่ง สถานีเก็บสินค้า	ที่พักแรมและ บริการด้านอาหาร		
Total	Agriculture	Mining	Manufacturing	Electricity	Water supply sewerage, waste	Construction	wholesale sale&retail	Transportation	Accommodation and food service	Information communication	Financial Intermediation	
หญิง	2280	1.0	165.7	2.1	1.1	30.0	223.1	6.8	122.6	2.1	21.4	FEMALE
1. ผู้จัดการ ข้าราชการระดับอาวุโส และผู้บัญชาการพิเศษ	0.3	-	1.4	-	-	1.0	3.3	1.3	2.4	0.0	1.8	1. managers, senior officials and Legislators
2. ผู้ประกอบวิชาชีพด้านต่างๆ	0.6	-	2.8	0.5	-	-	3.5	0.4	0.3	0.3	0.3	2. Professionals
3. เจ้าหน้าที่เทคนิคและผู้ประกอบวิชาชีพที่เกี่ยวข้องกับด้านต่างๆ	-	0.5	5.4	0.9	0.2	1.1	6.7	1.0	0.7	1.0	10.9	3. Technicians and associate professionals
4. เสมียน	0.6	-	6.6	0.8	0.5	2.4	4.9	1.1	4.4	0.6	5.6	4. Clerks
5. พนักงานบริการและผู้จำหน่ายสินค้า	-	-	3.1	-	0.2	-	178.6	0.9	103.0	0.1	1.5	5. Service workers and sell goods
6. ผู้ปฏิบัติงานที่มีฝีมือในด้านการเกษตร ป่าไม้ และประมง	202.5	-	-	-	-	-	0.1	-	-	-	-	6. Skilled agricultural forest and fishery workers
7. ช่างฝีมือ และผู้ปฏิบัติงานที่เกี่ยวข้อง	0.3	-	84.4	-	-	5.1	4.4	-	0.2	-	-	7. Craft- and associate professionals
8. ผู้ควบคุมเครื่องจักรโรงงานและเครื่องจักร และผู้ปฏิบัติงานด้านการประกอบ	0.1	0.1	50.7	-	-	-	1.7	1.8	-	-	-	8. Plant and machine controllers and assemblers
9. ผู้ประกอบอาชีพงานพื้นฐาน	23.6	0.3	11.5	-	0.2	20.5	19.8	0.4	11.7	0.1	1.3	9. Elementary occupations
10. คนงานซึ่งมีผู้จัดการไม่รวมคนอื่น	-	-	-	-	-	-	-	-	-	-	-	10. Workers not classifiable by occupation

ตารางที่ 8 จำนวนผู้จ้างงานทำ จำแนกตามอาชีพ อุตสาหกรรม เพศ และเขตภาคครอง ภาคเหนือ (ต่อ)

TABLE 8 EMPLOYED PERSONS BY OCCUPATION INDUSTRY SEX AND AREA , NORTHERN REGION (Contd.)

ไตรมาสที่ 2/2557 : Quarter 2/2014

ในเขตเทศบาล MUNICIPAL AREA

อุตสาหกรรม (ต่อ) Industry (Contd.)

หน่วยเป็นพัน : in Thousands

อาชีพ	อุตสาหกรรม (ต่อ) Industry (Contd.)										ไม่ทราบ	กิจกรรมของ องค์กร Extra-territorial	งานในครัวเรือน ส่วนบุคคล Activities of household	บริการด้านอื่นๆ Other service	ศิลปะ ความบันเทิง และนันทนาการ Art, entertainment	กิจกรรมด้านสุขภาพ งานสังคมสงเคราะห์ Health and social work	การศึกษา Education	การบริหารราชการ ป้องกันประเทศ Public administration	การบริการสุขภาพ งานสังคมสงเคราะห์ Health and social work	กิจกรรมด้านสุขภาพ งานสังคมสงเคราะห์ Health and social work	กิจกรรมทางวิชาชีพ วิทย์และเทคโนโลยี Professional/scientific technical activities	การบริหารสนับสนุน และป้องกันประเทศ Administrative and support service activities	กิจกรรม อสังหาริมทรัพย์ Real estate activities	กิจกรรม ทางวิชาชีพ Professional/scientific technical activities	กิจกรรม อสังหาริมทรัพย์ Real estate activities	OCCUPATION
	10.3	19.5	25.6	123.5	110.7	66.3	22.0	62.4	16.0	0.4																
ชาย	2.5	9.9	16.7	82.2	41.0	14.9	12.5	27.1	1.8	0.2	-	MALE														
1. ผู้จัดการ ข้าราชการระดับอาวุโส และผู้บริหารระดับสูง	0.2	1.5	0.7	15.4	3.2	0.5	0.2	1.0	-	-	-	1. managers, senior officials and Legislators														
2. ผู้ประกอบวิชาชีพด้านต่างๆ	-	4.4	-	9.9	27.9	4.7	2.5	1.0	-	0.1	-	2. Professionals														
3. เจ้าหน้าที่เทคนิคและผู้ประกอบวิชาชีพ ที่เกี่ยวข้องกับด้านต่างๆ	-	1.2	0.5	15.8	0.8	3.2	3.6	2.4	-	0.1	-	3. Technicians and associate professionals														
4. เสมียน	0.5	0.1	2.4	5.5	1.1	0.5	0.4	1.0	-	-	-	4. Clerks														
5. พนักงานบริการและผู้จำหน่ายสินค้า	0.7	0.1	6.2	15.9	5.4	3.5	3.6	7.4	0.1	-	-	5. Service workers and sell goods														
6. ผู้ปฏิบัติงานที่มีฝีมือในด้านเกษตร ป่าไม้ และประมง	-	0.3	0.9	1.6	0.2	-	0.5	-	0.1	-	-	6. Skilled agricultural forest and fishery workers														
7. ช่างฝีมือ และผู้ปฏิบัติงานที่เกี่ยวข้อง	0.6	1.7	2.0	2.8	0.1	0.4	0.2	8.1	-	-	-	7. Craft- and associate professionals														
8. ผู้ควบคุมเครื่องจักรโรงงานและเครื่องจักร และผู้ปฏิบัติงานด้านการประกอบ	-	0.0	2.2	5.7	2.3	1.2	-	0.1	1.1	-	-	8. Plant and machine controlors and assemblers														
9. ผู้ประกอบอาชีพงานพื้นฐาน	0.6	0.6	1.8	9.6	-	0.9	1.5	6.1	0.5	-	-	9. Elementary occupations														
10. คนงานซึ่งไม่ได้จำแนกไว้ในหมวดอื่น	-	-	-	-	-	-	-	-	-	-	-	10. Workers not classifiable by occupation														

ตารางที่ 8 จำนวนผู้จ้างงานทำ จำแนกตามอาชีพ อุตสาหกรรม เพศ และเขตภาคกลาง ภาคเหนือ (ต่อ)

TABLE 8 EMPLOYED PERSONS BY OCCUPATION INDUSTRY SEX AND AREA , NORTHERN REGION (Contd.)

อาชีพ	ในเขตเทศบาล MUNICIPAL AREA													หน่วยเป็นคน : person
	อุตสาหกรรม (ต่อ) Industry (Contd.)													
	กิจกรรม อสังหาริมทรัพย์	กิจกรรมทางวิชาชีพ วิชาชีพและเทคโนโลยี	การบริหารสนับสนุน และป้องกันประเทศ	การบริหารราชการ ป้องกันประเทศ	การศึกษา	กิจกรรมด้านสุขภาพ งานสังคมสงเคราะห์	ศิลปะ ความบันเทิง และบันเทิงการ	บริการด้านอื่นๆ	งานในครัวเรือน	กิจกรรมของ องค์การ	ไม่ทราบ	กิจกรรมของ	OCCUPATION	
Real estate activities	Professional, scientific and technical activities	Administrative and support service activities	Public administration and defence	Education	Health and social work	entertainment	Art	Other service	Activities of household	Extra-territorial	Unknown			
หญิง	7.7	9.7	9.0	41.3	69.7	51.4	9.5	35.3	14.2	0.2	-	-	FEMALE	
1. ผู้จัดการ ข้าราชการระดับอาวุโส และผู้มีคุณวุฒิ	0.1	1.6	0.1	4.8	1.7	0.3	0.2	1.0	-	-	-	-	1. managers, senior officials and Legislators	
2. ผู้ประกอบวิชาชีพด้านต่างๆ	1.1	2.6	-	10.3	53.6	22.9	0.9	-	-	0.1	-	-	2. Professionals	
3. เจ้าหน้าที่เทคนิคและผู้ประกอบวิชาชีพ ที่เกี่ยวข้องกับด้านต่างๆ	1.9	3.8	0.4	7.8	2.8	11.1	2.1	1.0	-	-	-	-	3. Technicians and associate professionals	
4. เสมียน	1.1	0.6	2.7	13.0	5.1	3.5	0.4	0.3	-	-	-	-	4. Clerks	
5. พนักงานบริการและผู้จำหน่ายสินค้า	2.6	0.4	2.5	1.2	4.8	10.1	2.3	17.5	2.6	-	-	-	5. Service workers and sell goods	
6. ผู้ปฏิบัติงานที่มีฝีมือในด้านการเกษตร ป่าไม้ และประมง	-	0.2	-	0.5	0.3	-	0.1	-	-	-	-	-	6. Skilled agricultural forest and fishery workers	
7. ช่างฝีมือ และผู้ปฏิบัติงานที่เกี่ยวข้อง	-	0.3	0.7	-	-	0.1	0.0	2.4	-	-	-	-	7. Craft- and associate professionals	
8. ผู้ควบคุมเครื่องจักรโรงงานและเครื่องจักร และผู้ปฏิบัติงานด้านการประกอบ	-	0.2	-	-	-	0.7	0.3	-	-	-	-	-	8. Plant and machine controllers and assemblers	
9. ผู้ประกอบอาชีพงานพื้นฐาน	1.0	0.1	2.7	3.7	1.5	2.8	3.2	13.1	11.6	0.1	-	-	9. Elementary occupations	
10. คนงานซึ่งไม่ได้จำแนกไว้ในหมวดอื่น	-	-	-	-	-	-	-	-	-	-	-	-	10. Workers not classifiable by occupation	

ตารางที่ 8 จำนวนผู้มีงานทำ จำแนกตามอาชีพ อุตสาหกรรม เพศ และเขตการปกครอง ภาคเหนือ

TABLE 8 EMPLOYED PERSONS BY OCCUPATION INDUSTRY SEX AND AREA, NORTHERN REGION

ไตรมาสที่ 2/2557 : Quarter 2/2014

หน่วยเป็นพัน : In Thousands

อาชีพ	อุตสาหกรรม Industry										ข้อมูลข่าวสาร และการสื่อสาร Information and communication	การเงินและการประกันภัย Financial intermediation	OCCUPATION
	รวม	เกษตรกรรม การป่าไม้ และการประมง Agriculture	การทำเหมืองแร่ และเหมืองหิน Mining	การผลิต โยน้ำประปา และไฟฟ้า Electricity	ก๊าซ	จัดหาน้ำ บำบัดน้ำเสีย และประปา Water supply sewerage, waste	การก่อสร้าง Construction	การขายส่ง การขายปลีก การซ่อมยานยนต์ whole sale/retail	การขนส่ง และ สถานที่เก็บสินค้า Transportation and storage	ที่พักแรมและ บริการด้านอาหาร Accommodation and food service			
ยอดรวม	4,237.2	2,495.1	10.8	333.2	4.6	5.6	330.6	461.1	37.9	144.0	5.0	24.2	TOTAL
ชาย	2,360.2	1,423.6	9.1	160.0	2.4	5.3	269.2	218.4	35.2	31.8	3.5	10.8	MALE
1. ผู้จัดการ ข้าราชการระดับอาวุโส และผู้บริหารภูมิภาค	57.9	0.6	-	1.9	-	0.1	18.2	1.3	-	1.6	0.4	0.2	1. managers, senior officials and Legislators
2. ผู้ประกอบวิชาชีพด้านต่างๆ	35.7	1.7	-	0.2	-	0.7	0.2	1.9	0.1	-	1.0	1.0	2. Professionals
3. เจ้าหน้าที่เทคนิคและผู้ประกอบวิชาชีพที่เกี่ยวข้องกับด้านต่างๆ	37.6	0.9	0.4	5.2	-	-	2.9	1.7	-	-	0.5	5.0	3. Technicians and associate professionals
4. เสมียน	29.0	-	0.3	1.6	0.1	-	-	5.9	0.6	0.7	-	2.4	4. Clerks
5. พนักงานบริการและผู้จำหน่ายสินค้า	184.9	0.3	-	5.9	0.1	0.5	0.2	107.1	-	26.5	1.2	0.5	5. Service workers and sell goods workers
6. ผู้ปฏิบัติงานที่มีฝีมือในด้านการเกษตร ป่าไม้ และประมง	1,267.1	1,254.2	-	2.5	-	-	-	0.2	-	1.1	-	0.5	6. Skilled agricultural forest and fishery workers
7. ช่างฝีมือ และผู้ปฏิบัติงานที่เกี่ยวข้อง	348.1	1.3	0.5	100.6	2.0	1.1	186.4	43.2	-	0.5	0.3	0.3	7. Craft and associate professionals
8. ผู้ควบคุมเครื่องจักรโรงงานและเครื่องจักร และผู้ปฏิบัติงานด้านการประกอบ	150.6	24.9	7.6	35.7	0.2	2.3	14.3	21.1	33.6	0.4	-	0.8	8. Plant and machine controllers and assemblers
9. ผู้ประกอบอาชีพงานพื้นฐาน	249.4	139.9	0.4	6.4	-	0.4	47.0	36.1	0.9	1.0	-	0.1	9. Elementary occupations
10. คนงานซึ่งมิได้จำแนกไว้ในหมวดอื่น	-	-	-	-	-	-	-	-	-	-	-	-	10. Workers not classifiable by occupation

ตารางที่ 8 จำนวนผู้มีงานทำ จำแนกตามอาชีพ และอุตสาหกรรม ภาคเหนือ

TABLE 8 EMPLOYED PERSONS OCCUPATION INDUSTRY AND AREA , NORTHERN REGION

ไตรมาสที่ 2/2557 : Quarter 2/2014

หน่วยเป็นพัน : In Thousands

อาชีพ	อุตสาหกรรม NON-MUNICIPAL AREA										กิจการทางการเงินและ การประกันภัย Financial intermediation	OCCUPATION	
	รวม	เกษตรกรรม และการปฐมนิคม และเหมืองหิน Agriculture	การทำเหมืองแร่ และเหมืองหิน Mining	การผลิต Manufacturing	ไฟฟ้า ก๊าซ ไอน้ำระบบปรับอากาศ Electricity	จัดหาน้ำ บำบัดน้ำเสีย และประปา Water supply sewage, waste	อุตสาหกรรม การก่อสร้าง Construction	การขายส่ง การขายปลีก การช้อปปิ้ง whole sale&retail	การขนส่ง และ สถานที่เก็บสินค้า Transportation and storage	ที่พักแรมและ บริการด้านอาหาร Accommodation and food service			ข้อมูลข่าวสาร และการสื่อสาร Information communication
หญิง	1,876.9	1,071.5	1.7	173.2	2.2	0.3	61.3	242.7	2.7	112.3	1.5	13.4	FEMALE
1. ผู้จัดการ ข้าราชการระดับอาวุโส และผู้ปฏิบัติงานทุกสาขา	20.8	-	-	1.7	-	-	1.2	5.8	-	0.3	-	1.0	1. managers, senior officials and Legislators
2. ผู้ประกอบวิชาชีพด้านต่างๆ	67.2	-	-	0.6	0.2	0.1	0.2	0.1	-	1.2	0.5	-	2. Professionals
3. เจ้าหน้าที่เทคนิคและผู้ประกอบวิชาชีพ ที่เกี่ยวข้องกับด้านต่างๆ	24.0	0.1	-	1.6	0.3	-	1.3	3.8	-	-	-	4.2	3. Technicians and associate professionals
4. เติมน้ำมัน	56.4	-	1.5	3.4	1.7	-	1.1	9.7	0.5	1.8	0.7	6.9	4. Clerks
5. พนักงานบริการและผู้จำหน่ายสินค้า	337.2	0.2	-	5.1	-	-	-	190.0	0.8	101.2	-	0.4	5. Service workers and sell goods
6. ผู้ปฏิบัติงานที่มีชื่อในด้านการเกษตร ป่าไม้ และประมง	942.6	940.8	-	0.4	-	0.2	-	-	-	0.7	-	-	6. Skilled agricultural forest and fishery workers
7. ช่างฝีมือ และผู้ปฏิบัติงานที่เกี่ยวข้อง	124.1	1.6	-	102.5	-	-	14.7	3.1	-	-	-	-	7. Craft and associate professionals
8. ผู้ควบคุมเครื่องจักรโรงงานและเครื่องจักร และผู้ปฏิบัติงานด้านการประกอบ	45.8	1.0	0.3	40.4	-	-	-	0.9	1.4	-	-	-	8. Plant and machine controllers and assemblers
9. ผู้ประกอบอาชีพงานพื้นฐาน	258.8	127.8	-	17.5	-	-	42.9	29.3	-	7.1	0.3	0.9	9. Elementary occupations
10. คนงานซึ่งมีจ้างแยกไปหมวดอื่น	-	-	-	-	-	-	-	-	-	-	-	-	10. Workers not classifiable by occupation

ตารางที่ 8 จำนวนผู้จ้างงานที่ จำแนกตามอาชีพ อุตสาหกรรม เขต และ เขตภาคกลาง ภาคเหนือ (ต่อ)

TABLE 8 EMPLOYED PERSONS BY OCCUPATION INDUSTRY SEX AND AREA , NORTHERN REGION (Contd.)

ไตรมาสที่ 2/2557 : Quarter 2/2014

นอกเขตเทศบาล NON-MUNICIPAL AREA

หน่วยเป็นพัน : in Thousands

อาชีพ	อุตสาหกรรม (ต่อ) Industry (Contd.)										กิจการขององค์กร Extra-territorial	งานในครัวเรือน ส่วนบุคคล Activities of household	กิจการนอกดิน	ไม่ทราบ Unknown	OCCUPATION
	กิจกรรม อสังหาริมทรัพย์ Real estate activities	กิจกรรมทางวิชาชีพ วิชาชีพและเทคนิค Professional/scientific technical activities	การบริหารสนับสนุน และป้องกันประเทศ Administrative and support service activities	การบริหารราชการ ป้องกันประเทศ Public administration defence	การศึกษา Education	Health and social work	ศิลปะ ความบันเทิง และนันทนาการ Art, entertainment	บริการด้านอื่นๆ Other service	งานด้านสุขภาพ งานสังคมสงเคราะห์ Health and social work	การศึกษาศึกษา					
ยอดรวม	3.9	11.4	13.5	150.6	80.5	46.6	26.9	37.9	13.5	0.3	-	-	TOTAL		
ชาย	2.0	3.9	9.3	101.1	30.0	7.8	14.7	18.9	3.0	0.3	-	-	MALE		
1. ผู้จัดการ ข้าราชการระดับอาวุโส และผู้บริหารภูมิภาค	1.3	-	-	30.5	1.2	0.5	-	0.3	-	-	-	-	1. managers, senior officials and Legislators		
2. ผู้ประกอบวิชาชีพด้านต่างๆ	-	-	-	4.4	19.6	0.9	3.9	-	-	-	-	-	2. Professionals		
3. เจ้าหน้าที่เทคนิคและผู้ประกอบวิชาชีพที่เกี่ยวข้องกับด้านต่างๆ	0.8	0.9	1.3	15.7	-	0.5	0.4	1.1	-	0.3	-	-	3. Technicians and associate professionals		
4. เสมียน	-	-	2.0	10.8	2.1	0.8	1.5	0.3	-	-	-	-	4. Clerks		
5. พนักงานบริการและผู้จำหน่ายสินค้า	-	0.3	4.8	15.0	5.6	3.2	2.9	10.5	0.3	-	-	-	5. Service workers and sell goods		
6. ผู้ปฏิบัติงานที่มีชื่อในด้านเกษตร ป่าไม้ และประมง	-	0.5	0.9	2.6	0.5	0.8	1.8	0.9	0.7	-	-	-	6. Skilled agricultural forest and fishery workers		
7. ช่างฝีมือ และผู้ปฏิบัติงานที่เกี่ยวข้อง	-	1.1	-	5.4	0.4	0.2	1.9	3.1	-	-	-	-	7. Craft and associate professionals		
8. ผู้ควบคุมเครื่องจักรโรงงานและเครื่องจักร และผู้ปฏิบัติงานด้านการประกอบ	-	0.5	0.2	7.8	0.5	-	0.7	-	-	-	-	-	8. Plant and machine controllers and assemblers		
9. ผู้ประกอบอาชีพทางพื้นฐาน	-	0.5	0.1	9.1	-	0.9	1.8	2.8	2.1	-	-	-	9. Elementary occupations		
10. คนงานซึ่งมิได้จำแนกไว้ในหมวดอื่น	-	-	-	-	-	-	-	-	-	-	-	-	10. Workers not classifiable by occupation		

ตารางที่ 8 จำนวนผู้จ้างงานทำ งานแก่ตนเองอาชีพ และอุตสาหกรรม ภาคเหนือ (ต่อ)

TABLE 8 EMPLOYED PERSONS OCCUPATION INDUSTRY AND AREA , NORTHERN REGION (Contd.)

หน่วยเป็นพัน : in Thousands

อาชีพ	อุตสาหกรรม (ต่อ) Industry (Contd.)										ไม่ทราบ	OCCUPATION
	กิจกรรม อสังหาริมทรัพย์ Real estate activities	กิจกรรมทางวิชาชีพ วิชาชีพและเทคนิค Professional, scientific technical activities	การบริหารสนับสนุน และป้องกันประเทศ Administrative support service activities	การบริหารราชการ ป้องกันประเทศ Public administration defence	การศึกษา Education	งานสังคมสงเคราะห์ Health and social work	ศิลปะ ความบันเทิง และบันเทิงการ Art entertainment	บริการด้านอื่นๆ Other service	งานในครัวเรือน ส่วนบุคคล Activities of household	กิจกรรมของ อุตสาหกรรม Extra-territorial		
หญิง	1.8	7.5	4.2	49.6	50.5	38.9	12.2	19.0	10.5	-	-	FEMALE
1. ผู้จัดการ ข้าราชการระดับอาวุโส และผู้บริหารระดับสูง	-	-	-	8.8	0.1	-	0.2	1.6	-	-	-	1. managers, senior officials and Legislators
2. ผู้ประกอบวิชาชีพด้านต่างๆ	-	1.0	-	9.4	39.3	11.2	3.3	-	-	-	-	2. Professionals
3. เจ้าหน้าที่เทคนิคและผู้ประกอบวิชาชีพ ที่เกี่ยวข้องกับด้านต่างๆ	0.2	1.9	-	5.9	0.5	3.1	0.7	0.6	-	-	-	3. Technicians and associate professionals
4. เสมียน	0.7	1.7	0.8	17.8	3.5	3.5	0.6	0.8	-	-	-	4. Clerks
5. พนักงานบริการและผู้จำหน่ายสินค้า	0.7	0.7	0.2	2.9	4.6	15.3	3.2	9.6	2.4	-	-	5. Service workers and sell goods
6. ผู้ปฏิบัติงานที่มีฝีมือในด้านการเกษตร ป่าไม้ และประมง	-	0.1	-	-	-	-	0.2	0.1	-	-	-	6. Skilled agricultural forest and fishery workers
7. ช่างฝีมือ และผู้ปฏิบัติงานที่เกี่ยวข้อง	-	-	-	-	-	-	-	2.2	-	-	-	7. Craft and associate professionals
8. ผู้ควบคุมเครื่องจักรโรงงานและเครื่องจักร และผู้ปฏิบัติงานด้านการประกอบ	-	1.3	-	-	-	0.6	-	-	-	-	-	8. Plant and machine controllers and assemblers
9. ผู้ประกอบอาชีพงานพื้นฐาน	0.2	0.8	3.2	4.7	2.6	5.3	4.0	4.0	8.1	-	-	9. Elementary occupations
10. คนงานซึ่งมิได้จำแนกไว้ในหมวดอื่น	-	-	-	-	-	-	-	-	-	-	-	10. Workers not classifiable by occupation

ตารางที่ 9 จำนวนผู้มีงานทำ จำนวนชั่วโมงทำงานต่อสัปดาห์ การมีเวลาเหลือพอและต้องการทำงานเพิ่มขึ้น ภาคเหนือ

TABLE 9 EMPLOYED PERSONS BY OCCUPATION, HOURS WORKED PER WEEK, AVAILABILITY FOR ADDITIONAL WORK, NORTHERN REGION

ไตรมาสที่ 2/2557 : Quarter 2/2014

หน่วยเป็นพัน : In Thousands

จำนวนชั่วโมงทำงาน และ การมีเวลาเหลือพอ และต้องการทำงานเพิ่มขึ้น	รวม	ผู้จัดการ ผู้บริหาร นักบริหาร และผู้บริหาร	ผู้ประกอบวิชาชีพ ด้านต่างๆ	เจ้าหน้าที่เทคนิค และผู้ประกอบวิชาชีพ	เสมียน	พนักงานบริการ	อาชีพ Occupation			ช่างฝีมือและผู้ปฏิบัติงานที่เกี่ยวข้อง	ผู้ควบคุมเครื่องจักร งานด้านการประกอบ Plant & Machine controls	ผู้ประกอบอาชีพ งานพื้นฐาน Elementary occupations	คนงานซึ่งมีได้จำแนกไว้ในหมวดอื่น Not classifiable	HOURS WORKED, AND AVAILABILITY FOR ADDITIONAL WORK
							Legislators & Managers	Profes-sional	Technicians					
ยอดรวม	6,437.6	149.9	266.9	175.8	164.5	1,077.1	2,683.6	814.3	339.9	765.7	-	-	TOTAL	
มี	85.8	1.2	1.3	0.2	1.1	2.4	35.6	7.3	3.3	33.5	-	-	Available	
ไม่มี	6,351.8	148.7	265.6	175.6	163.4	1,074.7	2,648.1	807.0	336.6	732.2	-	-	Not available	
มีงานประจำแต่ไม่ได้ทำงาน	81.9	1.0	14.3	0.1	1.2	5.5	47.8	2.7	2.7	6.5	-	-	With job not work	
มี	11.0	-	0.5	-	1.1	0.6	4.6	0.5	0.6	3.2	-	-	Available	
ไม่มี	70.9	1.0	13.8	0.1	0.1	4.9	43.2	2.2	2.1	3.3	-	-	Not available	
1-9 ชั่วโมง	40.3	0.2	1.8	0.5	-	1.2	23.9	4.3	1.5	6.9	-	-	1-9 hours	
มี	3.2	-	-	-	-	0.1	1.7	0.2	-	1.1	-	-	Available	
ไม่มี	37.2	0.2	1.8	0.5	-	1.0	22.2	4.1	1.5	5.8	-	-	Not available	
10-19 ชั่วโมง	145.0	0.5	7.7	2.4	0.6	5.8	99.7	7.9	3.4	17.0	-	-	10-19 hours	
มี	8.5	-	-	-	-	0.6	3.0	0.2	0.5	4.3	-	-	Available	
ไม่มี	136.5	0.5	7.7	2.4	0.6	5.3	96.7	7.8	2.9	12.6	-	-	Not available	
20-29 ชั่วโมง	448.9	6.2	22.6	3.3	3.4	24.8	307.0	26.9	9.3	45.4	-	-	20-29 hours	
มี	16.1	0.2	0.0	-	-	0.6	6.6	0.9	1.5	6.4	-	-	Available	
ไม่มี	432.7	6.0	22.5	3.3	3.4	24.3	300.4	26.0	7.7	39.1	-	-	Not available	
30-34 ชั่วโมง	368.5	3.9	7.9	4.3	1.1	25.3	237.2	31.0	8.4	49.5	-	-	30-34 hours	
มี	13.3	-	-	0.2	-	0.4	7.7	1.6	-	3.5	-	-	Available	
ไม่มี	355.2	3.9	7.9	4.2	1.1	24.9	229.5	29.4	8.4	46.1	-	-	Not available	
35-39 ชั่วโมง	764.9	38.9	106.9	44.9	54.0	80.5	296.5	53.7	24.0	65.6	-	-	35-39 hours	
มี	11.6	1.0	0.0	-	-	-	5.2	1.2	-	4.1	-	-	Available	
ไม่มี	753.4	37.9	106.8	44.9	54.0	80.5	291.3	52.5	24.0	61.5	-	-	Not available	
40-49 ชั่วโมง	2,766.7	53.7	81.5	86.0	85.3	417.3	1,075.6	438.6	146.0	382.8	-	-	40-49 hours	
มี	21.5	-	0.4	-	-	0.1	6.7	2.7	0.7	11.0	-	-	Available	
ไม่มี	2,745.1	53.7	81.1	86.0	85.3	417.2	1,068.9	435.9	145.3	371.8	-	-	Not available	
50 ชั่วโมงขึ้นไป	1,821.4	45.4	24.3	34.1	19.0	516.8	595.8	249.2	144.7	192.1	-	-	50 hours and over	
มี	0.5	-	0.4	-	-	0.1	-	-	-	-	-	-	Available	
ไม่มี	1,820.9	45.4	23.9	34.1	19.0	516.7	595.8	249.2	144.7	192.1	-	-	Not available	

ตารางที่ 9 จำนวนผู้จ้างงานทำ จำนวนชั่วโมงทำงานต่อสัปดาห์ การมีเวลาพักผ่อนและสิ่งอำนวยความสะดวกการทำงานเพิ่มขึ้น และเพศ ภาคเหนือ
 TABLE 9 EMPLOYED PERSONS BY OCCUPATION, HOURS WORKED PER WEEK, AVAILABILITY FOR ADDITIONAL WORK AND SEX, NORTHERN REGION

จำนวนชั่วโมงทำงาน เพศ และ การมีเวลาพักผ่อน และสิ่งอำนวยความสะดวกการทำงานเพิ่มขึ้น	รวม Total	ผู้บัญชาการ Legislators & Managers	ผู้ประกอบอาชีพ ด้านต่างๆ Professional	เจ้าหน้าที่เทคนิค และช่างประกอบ วิชาชีพ Technicians	เสมียน Clerks	พนักงานบริการ ผู้จำหน่ายสินค้า Service Workers	อาชีพ Occupation		ผู้ควบคุมเครื่องจักร ด้านต้นกำเนิดประกอบ Plant & Machine controls	ผู้ประกอบอาชีพ งานพื้นฐาน Elementary occupations	คนงานซึ่ง ไม่สามารถ นิยามด้วย Not classifiable	HOURS WORKED, SEX AND AVAILABILITY FOR ADDITIONAL WORK
							ด้านภาคเกษตร ป่าไม้และประมง Agricultural & Fishery	ช่างฝีมือและผู้ปฏิบัติงาน งานที่เกี่ยวข้อง Craft & associat				
ชาย	3,508.9	107.9	99.5	92.4	54.3	408.8	1,537.3	592.4	238.6	377.8	-	TOTAL(MALE)
มี	53.4	0.6	0.4	-	-	1.0	24.9	5.3	3.2	18.0	-	Available
ไม่มี	3,455.5	107.3	99.1	92.4	54.3	407.8	1,512.4	587.1	235.5	359.8	-	Not available
มีงานประจำและไม่เต็มเวลา	45.3	0.9	3.9	0.1	0.1	1.4	32.1	1.4	1.0	4.2	-	With job not work
มี	7.0	-	0.4	-	-	0.3	3.4	-	0.6	2.3	-	Available
ไม่มี	38.3	0.9	3.4	0.1	0.1	1.2	28.7	1.4	0.5	1.9	-	Not available
1-9 ชั่วโมง	21.4	0.1	0.4	-	-	0.2	14.3	2.5	0.4	3.4	-	1-9 hours
มี	2.9	-	-	-	-	-	1.7	0.1	-	1.1	-	Available
ไม่มี	18.5	0.1	0.4	-	-	0.4	12.6	2.4	0.4	2.4	-	Not available
10-19 ชั่วโมง	64.9	0.5	2.7	1.7	-	2.4	41.4	5.9	2.3	8.0	-	10-19 hours
มี	4.6	-	-	-	-	-	1.7	0.1	0.3	2.5	-	Available
ไม่มี	60.3	0.5	2.7	1.7	-	2.4	39.8	5.9	1.9	5.5	-	Not available
20-29 ชั่วโมง	223.5	4.0	12.1	2.1	-	7.0	153.2	16.8	7.0	21.4	-	20-29 hours
มี	10.0	-	-	-	-	0.2	4.3	0.9	1.5	3.0	-	Available
ไม่มี	213.5	4.0	12.1	2.1	-	6.8	148.9	15.9	5.5	18.3	-	Not available
30-34 ชั่วโมง	194.4	2.9	2.7	1.4	0.3	7.4	125.1	20.0	8.0	26.5	-	30-34 hours
มี	8.2	-	-	-	-	-	5.7	1.0	-	1.2	-	Available
ไม่มี	186.2	2.9	2.7	1.4	0.3	7.1	119.5	19.1	8.0	25.3	-	Not available
35-39 ชั่วโมง	393.5	29.4	40.1	25.9	17.7	35.9	164.5	29.6	17.6	32.9	-	35-39 hours
มี	6.9	0.6	-	-	-	-	3.1	1.2	-	2.1	-	Available
ไม่มี	386.6	28.8	40.1	25.9	17.7	35.9	161.4	28.4	17.6	30.8	-	Not available
40-49 ชั่วโมง	1,550.3	38.0	28.0	44.5	27.0	162.4	629.6	332.3	101.4	187.2	-	40-49 hours
มี	13.7	-	-	-	-	-	5.1	2.1	0.7	5.9	-	Available
ไม่มี	1,536.6	38.0	28.0	44.5	27.0	162.4	624.5	330.2	100.7	181.3	-	Not available
50 ชั่วโมงขึ้นไป	1,015.6	32.0	9.7	16.7	9.2	192.0	377.1	183.8	100.9	94.2	-	50 hours and over
มี	0.1	-	-	-	-	0.1	-	-	-	-	-	Available
ไม่มี	1,015.5	32.0	9.7	16.7	9.2	191.8	377.1	183.8	100.9	94.2	-	Not available
หญิง	2,928.7	42.0	167.4	83.4	110.2	668.4	1,146.3	221.9	101.3	387.9	-	TOTAL(FEMALE)
มี	32.4	0.6	0.9	0.2	1.1	1.4	10.6	2.0	0.1	15.5	-	Available
ไม่มี	2,896.3	41.4	166.5	83.2	109.1	667.0	1,135.6	219.9	101.1	372.4	-	Not available
มีงานประจำและไม่เต็มเวลา	36.6	0.1	10.5	-	1.1	4.1	15.7	1.3	1.7	2.3	-	With job not work
มี	4.0	-	0.1	-	1.1	0.3	1.2	0.5	-	0.9	-	Available
ไม่มี	32.6	0.1	10.4	-	-	3.7	14.5	0.8	1.7	1.4	-	Not available
1-9 ชั่วโมง	19.0	0.1	1.4	0.5	-	0.9	9.6	1.8	1.1	3.5	-	1-9 hours
มี	0.3	-	-	-	-	0.1	-	-	0.1	0.1	-	Available
ไม่มี	18.7	0.1	1.4	0.5	-	0.8	9.6	1.7	1.1	3.4	-	Not available
10-19 ชั่วโมง	80.2	-	5.0	0.8	0.6	3.4	58.3	2.0	1.1	8.9	-	10-19 hours
มี	4.0	-	-	-	-	0.6	1.4	0.1	0.1	1.8	-	Available
ไม่มี	76.2	-	5.0	0.8	0.6	2.8	56.9	1.9	1.0	7.1	-	Not available
20-29 ชั่วโมง	225.4	2.3	10.5	1.2	3.4	17.8	153.8	10.1	2.3	24.0	-	20-29 hours
มี	6.2	0.2	0.0	-	-	0.3	2.3	-	-	3.3	-	Available
ไม่มี	219.2	2.1	10.5	1.2	3.4	17.5	151.5	10.1	2.3	20.7	-	Not available
30-34 ชั่วโมง	174.0	0.9	5.2	2.9	0.8	17.8	112.1	10.9	0.3	23.0	-	30-34 hours
มี	5.1	-	-	0.2	-	-	2.0	0.6	-	2.3	-	Available
ไม่มี	168.9	0.9	5.2	2.8	0.8	17.8	110.1	10.3	0.3	20.7	-	Not available
35-39 ชั่วโมง	371.4	9.5	66.8	19.1	36.3	44.6	132.1	24.1	6.4	32.6	-	35-39 hours
มี	4.7	0.4	0.0	-	-	-	2.1	0.1	-	2.0	-	Available
ไม่มี	366.7	9.1	66.8	19.1	36.3	44.6	129.9	24.1	6.4	30.6	-	Not available
40-49 ชั่วโมง	1,216.4	15.7	53.5	41.5	58.2	254.9	446.1	106.3	44.6	195.6	-	40-49 hours
มี	7.8	-	0.4	-	-	0.1	1.7	0.6	-	5.1	-	Available
ไม่มี	1,208.6	15.7	53.1	41.5	58.2	254.9	444.4	105.7	44.6	190.5	-	Not available
50 ชั่วโมงขึ้นไป	805.8	13.4	14.6	17.4	9.8	324.9	218.7	65.4	43.8	97.9	-	50 hours and over
มี	0.4	-	0.4	-	-	-	-	-	-	-	-	Available
ไม่มี	805.4	13.4	14.2	17.4	9.8	324.9	218.7	65.4	43.8	97.9	-	Not available

ตารางที่ 9 จำนวนผู้มีงานทำ จำแนกตามอาชีพ จำนวนชั่วโมงทำงานต่อสัปดาห์ การมีเวลาเหลือพอและต้องการทำงานเพิ่มขึ้น เพศ และเขตการปกครอง ภาคเหนือ (ต่อ)

TABLE 9 EMPLOYED PERSONS BY OCCUPATION, HOURS WORKED PER WEEK, AVAILABILITY FOR ADDITIONAL WORK, SEX AND AREA, NORTHERN REGION (Contd.)

จำนวนชั่วโมงทำงาน เพศ และ การมีเวลาเหลือพอ และต้องการทำงานเพิ่มขึ้น	ในเขตเทศบาล MUNICIPAL AREA											HOURS WORKED, SEX AND AVAILABILITY FOR ADDITIONAL WORK
	รวม	ผู้บัญชาการ Legislators & Managers	ผู้ประกอบวิชาชีพ ด้านต่างๆ Professional	เจ้าหน้าที่เทคนิค และผู้ประกอบ วิชาชีพ Technicians	เสมียน Clerks	ผู้จำหน่ายสินค้า Service Workers	อาชีพ Occupation	ช่างฝีมือและผู้ปฏิบัติ งานที่เกี่ยวข้อง Craft & associat	ผู้ควบคุมเครื่องจักร งานด้านการประกอบ Plant & Machine controllers	ผู้ประกอบอาชีพ งานพื้นฐาน Elementary occupations	คนงานซึ่งมี ได้จำแนกไว้ ในหมวดอื่น Not classifiable	
ยอดรวม(ชาย)	1,148.7	50.0	63.8	54.8	25.3	223.8	270.2	244.3	88.0	128.5	-	-
มี	7.1	0.0	0.1	-	-	0.3	2.1	0.8	0.4	3.5	-	Available
ไม่มี	1,141.6	50.0	63.8	54.8	25.3	223.5	268.1	243.5	87.7	125.0	-	Not available
มีงานประจำแต่ไม่ได้ทำงาน	11.5	0.6	1.6	0.1	-	0.8	6.8	0.4	0.5	0.7	-	With job not work
มี	0.7	-	0.1	-	-	0.3	0.3	-	0.1	-	-	Available
ไม่มี	10.8	0.6	1.5	0.1	-	0.6	6.6	0.4	0.5	0.7	-	Not available
1-9 ชั่วโมง	3.7	0.1	0.4	-	-	0.2	1.6	1.1	-	0.3	-	1-9 hours
มี	0.1	-	-	-	-	-	-	0.1	-	-	-	Available
ไม่มี	3.6	0.1	0.4	-	-	0.2	1.6	0.9	-	0.3	-	Not available
10-19 ชั่วโมง	22.9	0.1	1.7	1.7	-	0.6	11.8	2.6	1.1	3.4	-	10-19 hours
มี	1.4	-	-	-	-	-	-	0.1	0.1	1.3	-	Available
ไม่มี	21.5	0.1	1.7	1.7	-	0.6	11.8	2.6	1.0	2.1	-	Not available
20-29 ชั่วโมง	57.7	1.5	6.2	0.6	-	3.2	33.8	6.2	1.1	5.0	-	20-29 hours
มี	2.0	-	-	-	-	0.0	0.4	0.2	0.2	1.2	-	Available
ไม่มี	55.6	1.5	6.2	0.6	-	3.2	33.4	6.0	0.9	3.8	-	Not available
30-34 ชั่วโมง	45.1	1.1	0.8	1.2	0.3	4.0	26.5	5.9	1.7	3.9	-	30-34 hours
มี	1.5	-	-	-	-	-	1.1	0.1	-	0.4	-	Available
ไม่มี	43.6	1.1	0.8	1.2	0.3	4.0	25.4	5.8	1.7	3.5	-	Not available
35-39 ชั่วโมง	137.8	13.0	25.8	13.8	8.9	19.5	28.4	11.5	7.5	9.5	-	35-39 hours
มี	0.1	0.0	-	-	-	-	0.1	-	-	-	-	Available
ไม่มี	137.7	13.0	25.8	13.8	8.9	19.5	28.3	11.5	7.5	9.5	-	Not available
40-49 ชั่วโมง	504.0	18.8	18.7	26.5	10.5	87.2	101.5	135.8	36.0	68.8	-	40-49 hours
มี	1.2	-	-	-	-	-	0.3	0.3	-	0.6	-	Available
ไม่มี	502.8	18.8	18.7	26.5	10.5	87.2	101.2	135.6	36.0	68.2	-	Not available
50 ชั่วโมงขึ้นไป	365.9	14.9	8.6	10.8	5.6	108.3	59.8	80.8	40.2	37.0	-	50 hours and over
มี	0.0	-	-	-	-	0.0	-	-	-	-	-	Available
ไม่มี	365.9	14.9	8.6	10.8	5.6	108.3	59.8	80.8	40.2	37.0	-	Not available

ไตรมาสที่ 2/2557 : Quarter 2/2014

หน่วยเป็นพัน : In Thousands

ตารางที่ 9 จำนวนผู้มีงานทำ จำแนกตามอาชีพ จำนวนชั่วโมงทำงานต่อสัปดาห์ การมีเวลาเหลือพอและต้องการทำงานเพิ่มขึ้น เขต และเขตการปกครอง ภาคเหนือ (ต่อ)

TABLE 9 EMPLOYED PERSONS BY OCCUPATION, HOURS WORKED PER WEEK, AVAILABILITY FOR ADDITIONAL WORK, SEX-AND AREA, NORTHERN REGION (Contd.)

ไตรมาสที่ 2/2557 : Quarter 2/2014
ในเขตเทศบาล MUNICIPAL AREA
หน่วยเป็นพัน : In Thousands

จำนวนชั่วโมงทำงาน เพศ และ การมีเวลาเหลือพอ และต้องการทำงานเพิ่มขึ้น	รวม	ผู้บัญชาการ Legislators & Managers	ผู้ประกอบวิชาชีพ ด้านต่างๆ Professional	เจ้าหน้าที่เทคนิค และผู้ประกอบ วิชาชีพ Technicians	เสมียน Clerks	ผู้จำหน่ายสินค้า Service Workers	อาชีพ Occupation			ผู้ควบคุมเครื่องจักร งานด้านการประกอบ Plant & Machine controllers	ผู้ประกอบอาชีพ งานพื้นฐาน Elementary occupations	คนงานซึ่งมี ได้จำแนกไว้ ในหมวดอื่น Not classifiable	HOURS WORKED, SEX AND AVAILABILITY FOR ADDITIONAL WORK
							ด้านการเกษตร Agricultural	ป่าไม้และประมง & Fishery	ช่างฝีมือและผู้ปฏิบัติ งานที่เกี่ยวข้อง Craft & associat				
ยอดรวม(หญิง)	1,051.8	21.2	100.2	59.3	53.8	331.2	203.7	97.8	55.5	129.2	-	-	TOTAL(FEMALE)
มี	7.3	-	0.5	0.2	1.1	0.7	1.3	0.4	0.1	3.2	-	-	Available
ไม่มี	1,044.5	21.2	99.7	59.2	52.8	330.5	202.4	97.4	55.4	126.0	-	-	Not available
มีงานประจำแต่ไม่ได้ทำงาน	15.4	0.1	5.4	-	1.1	2.0	4.9	-	1.0	0.9	-	-	With job not work
มี	2.3	-	0.1	-	1.1	0.3	-	-	-	0.9	-	-	Available
ไม่มี	13.0	0.1	5.4	-	-	1.7	4.9	-	1.0	0.0	-	-	Not available
1-9 ชั่วโมง	4.9	0.1	1.2	0.5	-	0.3	0.8	0.5	1.1	0.5	-	-	1-9 hours
มี	0.3	-	-	-	-	0.1	-	0.1	-	0.1	-	-	Available
ไม่มี	4.6	0.1	1.2	0.5	-	0.1	0.8	0.4	1.1	0.4	-	-	Not available
10-19 ชั่วโมง	21.6	-	2.8	0.3	0.2	2.3	11.5	1.0	1.1	2.5	-	-	10-19 hours
มี	0.7	-	-	-	-	-	0.4	0.1	0.1	0.1	-	-	Available
ไม่มี	20.9	-	2.8	0.3	0.2	2.3	11.1	0.9	1.0	2.3	-	-	Not available
20-29 ชั่วโมง	65.8	1.7	5.7	1.2	0.2	6.7	39.5	3.4	1.3	6.1	-	-	20-29 hours
มี	2.1	-	0.0	-	-	0.2	0.4	-	-	1.6	-	-	Available
ไม่มี	63.7	1.7	5.7	1.2	0.2	6.6	39.1	3.4	1.3	4.5	-	-	Not available
30-34 ชั่วโมง	46.6	0.1	2.6	1.8	0.8	8.9	24.6	3.0	-	5.0	-	-	30-34 hours
มี	0.6	-	-	0.2	-	-	0.2	0.1	-	0.1	-	-	Available
ไม่มี	46.0	0.1	2.6	1.6	0.8	8.9	24.3	2.8	-	4.9	-	-	Not available
35-39 ชั่วโมง	134.3	3.6	37.4	11.3	15.7	20.0	23.6	12.0	2.8	7.9	-	-	35-39 hours
มี	0.1	-	0.0	-	-	-	-	0.1	-	-	-	-	Available
ไม่มี	134.2	3.6	37.4	11.3	15.7	20.0	23.6	11.9	2.8	7.9	-	-	Not available
40-49 ชั่วโมง	438.7	8.4	34.0	31.9	29.2	134.9	67.4	48.6	20.9	63.3	-	-	40-49 hours
มี	0.8	-	-	-	-	0.1	0.3	-	-	0.4	-	-	Available
ไม่มี	437.9	8.4	34.0	31.9	29.2	134.9	67.1	48.6	20.9	62.9	-	-	Not available
50 ชั่วโมงขึ้นไป	324.6	7.1	11.1	12.3	6.6	156.2	31.6	29.4	27.3	43.1	-	-	50 hours and over
มี	0.4	-	0.4	-	-	-	-	-	-	-	-	-	Available
ไม่มี	324.2	7.1	10.7	12.3	6.6	156.2	31.6	29.4	27.3	43.1	-	-	Not available

ตารางที่ 9 จำนวนผู้มีงานทำ จำแนกตามอาชีพ จำนวนชั่วโมงทำงานต่อสัปดาห์ การมีเวลาเหลือพอและต้องการทำงานเพิ่มขึ้น เขต และเขตการปกครอง ภาคเหนือ (ต่อ)

TABLE 9 EMPLOYED PERSONS BY OCCUPATION, HOURS WORKED PER WEEK, AVAILABILITY FOR ADDITIONAL WORK, SEX AND AREA, NORTHERN REGION(Contd.)

ไตรมาสที่ 2/2557 : Quarter 2/2014

นอกระบบเทศบาล NON-MUNICIPAL AREA

หน่วยเป็นพัน : in Thousands

จำนวนชั่วโมงทำงาน เพศ และ การมีเวลาเหลือพอ และต้องการทำงานเพิ่มขึ้น	อาชีพ Occupation										รวม Total	คนงานซึ่งมี ได้จำแนกไว้ ใหม่ภาคอื่น Not classifiable	HOURS WORKED, SEX AND AVAILABILITY FOR ADDITIONAL WORK
	ผู้จัดการ Legislators & Managers	ผู้ประกอบการ Professional	เจ้าหน้าที่เทคนิค และช่างประกอบ Technicians	เสมียน Clerks	พนักงานบริการ ผู้จำหน่ายสินค้า Service Workers	ด้านการเกษตร ป่าไม้และประมง Agricultural & Fishery	ช่างฝีมือและผู้ปฏิบัติ งานที่เกี่ยวข้อง Craft & associat	ผู้ควบคุมเครื่องจักร งานด้านการประกอบ Plant & Machine controllers	ผู้ประกอบอาชีพ งานพื้นฐาน Elementary occupations	คนงานซึ่งมี ได้จำแนกไว้ ใหม่ภาคอื่น Not classifiable			
ยอดรวม(ชาย)	57.9	35.7	37.6	29.0	184.9	1,267.1	348.1	150.6	249.4	-	2,360.2	-	TOTAL (MALE)
มี	0.6	0.4	-	-	0.7	22.8	4.6	2.8	14.5	-	46.3	-	Available
ไม่มี	57.3	35.3	37.6	29.0	184.3	1,244.3	343.5	147.8	234.8	-	2,313.9	-	Not available
มีงานประจำแต่ไม่ได้ทำงาน	0.4	2.3	-	0.1	0.6	25.3	1.1	0.5	3.5	-	33.8	-	With job not work
มี	-	0.4	-	-	-	3.2	-	0.5	2.3	-	6.3	-	Available
ไม่มี	0.4	1.9	-	0.1	0.6	22.2	1.1	-	1.3	-	27.5	-	Not available
1-9 ชั่วโมง	-	-	-	-	-	12.7	1.5	0.4	3.1	-	17.6	-	1-9 hours
มี	-	-	-	-	-	1.7	-	-	1.1	-	2.8	-	Available
ไม่มี	-	-	-	-	-	11.0	1.5	0.4	2.0	-	14.9	-	Not available
10-19 ชั่วโมง	0.4	1.0	-	-	1.8	29.7	3.3	1.2	4.7	-	42.0	-	10-19 hours
มี	-	-	-	-	-	1.7	-	0.3	1.2	-	3.1	-	Available
ไม่มี	0.4	1.0	-	-	1.8	28.0	3.3	0.9	3.5	-	38.8	-	Not available
20-29 ชั่วโมง	2.4	5.9	1.5	-	3.8	119.4	10.6	5.9	16.4	-	165.8	-	20-29 hours
มี	-	-	-	-	0.2	3.9	0.7	1.3	1.8	-	8.0	-	Available
ไม่มี	2.4	5.9	1.5	-	3.6	115.5	9.9	4.6	14.6	-	157.9	-	Not available
30-34 ชั่วโมง	1.8	2.0	0.2	-	3.5	98.7	14.2	6.3	22.7	-	149.3	-	30-34 hours
มี	-	-	-	-	0.4	4.6	0.9	-	0.8	-	6.7	-	Available
ไม่มี	1.8	2.0	0.2	-	3.1	94.1	13.3	6.3	21.9	-	142.6	-	Not available
35-39 ชั่วโมง	16.5	14.2	12.0	8.8	16.5	136.1	18.1	10.1	23.5	-	255.7	-	35-39 hours
มี	0.6	-	-	-	-	3.0	1.2	-	2.1	-	6.8	-	Available
ไม่มี	15.9	14.2	12.0	8.8	16.5	133.1	16.9	10.1	21.4	-	248.9	-	Not available
40-49 ชั่วโมง	19.2	9.2	18.0	16.5	75.2	528.1	196.4	65.4	118.3	-	1,046.3	-	40-49 hours
มี	-	-	-	-	-	4.8	1.8	0.7	5.2	-	12.6	-	Available
ไม่มี	19.2	9.2	18.0	16.5	75.2	523.2	194.6	64.7	113.1	-	1,033.8	-	Not available
50 ชั่วโมงขึ้นไป	17.2	1.1	5.9	3.6	83.7	317.3	103.0	60.8	57.2	-	649.6	-	50 hours and over
มี	-	-	-	-	0.1	-	-	-	-	-	0.1	-	Available
ไม่มี	17.2	1.1	5.9	3.6	83.6	317.3	103.0	60.8	57.2	-	649.6	-	Not available

ตารางที่ 9 จำนวนผู้มีงานทำ จำแนกตามอาชีพ จำนวนชั่วโมงทำงานต่อสัปดาห์ การมีเวลาเหลือพอและต้องการทำงานเพิ่มขึ้น เพศ และเขตการปกครอง ภาคเหนือ (ต่อ)
TABLE 9 EMPLOYED PERSONS BY OCCUPATION, HOURS WORKED PER WEEK, AVAILABILITY FOR ADDITIONAL WORK, SEX AND AREA, NORTHERN REGION(Contd.)

ไตรมาสที่ 2/2557 : Quarter-2/2014

นอกเขตเทศบาล NON-MUNICIPAL AREA

หน่วยเป็นพัน : In Thousands

จำนวนชั่วโมงทำงาน เพศ และ การมีเวลาเหลือพอ และต้องการทำงานเพิ่มขึ้น	รวม	อาชีพ Occupation										ผู้ประกอบอาชีพ งานพื้นฐาน Elementary occupations	คนงานซึ่งมี ได้จำนวน ในหมวดอื่น Not classifiable	HOURS WORKED, SEX AND AVAILABILITY FOR ADDITIONAL WORK
		ผู้จัดการ Legislators & Managers	ผู้ประกอบวิชาชีพ ด้านต่างๆ Professional	เจ้าหน้าที่เทคนิค และผู้ประกอบ วิชาชีพ Technicians	เสมียน Clerks	พนักงานบริการ ผู้จำหน่ายสินค้า Service Workers	ด้านการเกษตร ป่าไม้และประมง Agricultural & Fishery	ช่างฝีมือและผู้ปฏิบัติ งานที่เกี่ยวข้อง Craft & associat	ผู้ควบคุมเครื่องจักร งานด้านการประกอบ Plant & Machine controlors	ผู้ประกอบอาชีพ งานพื้นฐาน Elementary occupations	คนงานซึ่งมี ได้จำนวน ในหมวดอื่น Not classifiable			
ยอดรวม(หญิง)	1,876.9	20.8	67.2	24.0	56.4	337.2	942.6	124.1	45.8	258.8	-	TOTAL(FEMALE)		
มี	25.1	0.6	0.4	-	-	0.8	9.4	1.6	-	12.4	-	Available		
ไม่มี	1,851.8	20.2	66.9	24.0	56.4	336.4	933.2	122.5	45.8	246.4	-	Not available		
มีงานประจำแต่ไม่ได้ทำงาน	21.3	-	5.0	-	-	2.1	10.8	1.3	0.7	1.4	-	With job not work		
มี	1.7	-	-	-	-	-	1.2	0.5	-	-	-	Available		
ไม่มี	19.6	-	5.0	-	-	2.1	9.7	0.8	0.7	1.4	-	Not available		
1-9 ชั่วโมง	14.1	-	0.2	-	-	0.7	8.8	1.3	-	3.1	-	1-9 hours		
มี	-	-	-	-	-	-	-	-	-	-	-	Available		
ไม่มี	14.1	-	0.2	-	-	0.7	8.8	1.3	-	3.1	-	Not available		
10-19 ชั่วโมง	58.6	-	2.2	0.5	0.4	1.2	46.9	1.0	-	6.5	-	10-19 hours		
มี	3.2	-	-	-	-	0.6	1.0	-	-	1.7	-	Available		
ไม่มี	55.3	-	2.2	0.5	0.4	0.6	45.9	1.0	-	4.8	-	Not available		
20-29 ชั่วโมง	159.6	0.5	4.8	-	3.2	11.1	114.3	6.7	0.9	18.0	-	20-29 hours		
มี	4.1	0.2	-	-	-	0.2	1.9	-	-	1.7	-	Available		
ไม่มี	155.5	0.3	4.8	-	3.2	10.9	112.4	6.7	0.9	16.2	-	Not available		
30-34 ชั่วโมง	127.4	0.8	2.6	1.2	-	8.9	87.5	8.0	0.3	18.1	-	30-34 hours		
มี	4.5	-	-	-	-	-	1.8	0.5	-	2.2	-	Available		
ไม่มี	122.9	0.8	2.6	1.2	-	8.9	85.7	7.5	0.3	15.9	-	Not available		
35-39 ชั่วโมง	237.1	5.9	29.4	7.7	20.6	24.5	108.5	12.2	3.7	24.7	-	35-39 hours		
มี	4.6	0.4	-	-	-	-	2.1	-	-	2.0	-	Available		
ไม่มี	232.5	5.5	29.4	7.7	20.6	24.5	106.3	12.2	3.7	22.7	-	Not available		
40-49 ชั่วโมง	777.7	7.3	19.4	9.6	29.1	120.0	378.7	57.7	23.6	132.3	-	40-49 hours		
มี	7.0	-	0.4	-	-	-	1.4	0.6	-	4.7	-	Available		
ไม่มี	770.7	7.3	19.1	9.6	29.1	120.0	377.3	57.1	23.6	127.6	-	Not available		
50 ชั่วโมงขึ้นไป	481.3	6.3	3.5	5.0	3.2	168.7	187.1	36.0	16.5	54.8	-	50 hours and over		
มี	-	-	-	-	-	-	-	-	-	-	-	Available		
ไม่มี	481.3	6.3	3.5	5.0	3.2	168.7	187.1	36.0	16.5	54.8	-	Not available		

ตารางที่ 10 จำนวนผู้มีงานทำ จำแนกตามอุตสาหกรรม จำนวนชั่วโมงทำงานต่อสัปดาห์ การมีเวลาเหลือพอและต้องการทำงานเพิ่มขึ้น ภาคเหนือ (ต่อ)

TABLE 10 EMPLOYED PERSONS BY INDUSTRY, HOURS WORKED PER WEEK, AVAILABILITY FOR ADDITIONAL WORK, NORTHERN REGION (Contd.)

ไตรมาสที่ 2/2557 : Quarter 2/2014

หน่วยเป็นพัน : in Thousands

จำนวนชั่วโมงทำงาน และ การมีเวลาเหลือพอ และต้องการทำงานเพิ่มขึ้น	อุตสาหกรรม (ต่อ) Industry (Contd.)											HOURS WORKED, AND AVAILABILITY FOR ADDITIONAL WORK
	กิจกรรม อสังหาริมทรัพย์ Real estate activities	กิจกรรมทางวิชาชีพ วิทยาศาสตร์และเทคนิค Professional, scientific and technical activities	การบริหารสนับสนุน และป้องกันประเทศ Administrative support service activities	การบริหารราชการ ป้องกันประเทศ Public administration defence	การศึกษา Education	สังคมสงเคราะห์ Health and social work	ศิลปะ ความบันเทิง และนันทนาการ Art, entertainment	บริการด้านอื่นๆ Other service	งานในครัวเรือน ส่วนบุคคล Activities of household	กิจกรรมขององค์กร Extra-territorial	ไม่ทราบ Unknown	
ยอดรวม	14.1	30.9	39.2	274.1	191.2	112.9	48.9	100.3	29.5	0.7	-	TOTAL
มี	-	0.1	0.2	2.4	1.4	0.6	1.1	0.4	1.3	-	-	Available
ไม่มี	14.1	30.8	38.9	271.8	189.7	112.3	47.8	99.9	28.2	0.7	-	Not available
มีงานประจำแต่ไม่ได้ทำงาน	-	0.1	-	1.3	16.9	0.2	-	-	0.0	-	-	With job not work
มี	-	-	-	1.1	1.4	-	-	-	-	-	-	Available
ไม่มี	-	0.1	-	0.2	15.5	0.2	-	-	0.0	-	-	Not available
1-9 ชั่วโมง	-	-	-	-	1.8	0.5	0.2	-	0.1	-	-	1-9 hours
มี	-	-	-	-	-	-	0.1	-	-	-	-	Available
ไม่มี	-	-	-	-	1.8	0.5	0.1	-	0.1	-	-	Not available
10-19 ชั่วโมง	-	0.1	0.2	0.9	7.7	0.1	1.7	1.9	1.0	-	-	10-19 hours
มี	-	-	0.1	-	-	-	0.5	-	0.5	-	-	Available
ไม่มี	-	0.1	0.0	0.9	7.7	0.1	1.2	1.9	0.5	-	-	Not available
20-29 ชั่วโมง	1.1	-	-	9.7	18.5	2.0	3.7	1.4	3.4	0.1	-	20-29 hours
มี	-	-	-	0.2	-	-	0.1	0.0	0.7	-	-	Available
ไม่มี	1.1	-	-	9.5	18.5	2.0	3.7	1.4	2.7	0.1	-	Not available
30-34 ชั่วโมง	0.5	0.4	1.1	5.3	5.4	1.2	1.2	3.7	0.7	-	-	30-34 hours
มี	-	0.1	-	-	-	0.2	-	-	-	-	-	Available
ไม่มี	0.5	0.3	1.1	5.3	5.4	1.1	1.2	3.7	0.7	-	-	Not available
35-39 ชั่วโมง	0.4	7.6	1.9	156.4	81.6	35.7	8.2	8.2	1.7	-	-	35-39 hours
มี	-	-	-	1.1	-	-	-	-	-	-	-	Available
ไม่มี	0.4	7.6	1.9	155.3	81.6	35.7	8.2	8.2	1.7	-	-	Not available
40-49 ชั่วโมง	8.6	12.8	15.0	78.5	46.7	54.5	21.6	47.0	9.0	0.6	-	40-49 hours
มี	-	-	-	0.1	-	-	0.4	0.4	0.2	-	-	Available
ไม่มี	8.6	12.8	15.0	78.4	46.7	54.5	21.2	46.6	8.9	0.6	-	Not available
50 ชั่วโมงขึ้นไป	3.6	10.0	21.0	22.1	12.7	18.7	12.2	38.1	13.6	-	-	50 hours and over
มี	-	-	0.1	-	-	0.4	-	-	-	-	-	Available
ไม่มี	3.6	10.0	20.9	22.1	12.7	18.3	12.2	38.1	13.6	-	-	Not available

ตารางที่ 10 จำนวนผู้จ้างทำ งานตามอุตสาหกรรม จำนวนชั่วโมงทำงานต่อสัปดาห์ การมีเวลาเหลือและต้องการทำงานเพิ่มขึ้น และเพศ ภาคเหนือ

TABLE 10 EMPLOYED PERSONS BY INDUSTRY, HOURS WORKED PER WEEK, AVAILABILITY FOR ADDITIONAL WORK AND SEX, NORTHERN REGION

จำนวนชั่วโมงทำงาน เพศ และ การมีเวลาเหลือ และต้องการทำงานเพิ่มขึ้น	รวม	เกษตรกรรม การป่าไม้ และการประมง	เหมืองแร่ และเหมืองหิน	การทำ เหมือง	การผลิต	ไฟฟ้า ก๊าซ ไอน้ำระบบปรับอากาศ	การจัดหาน้ำ บ้านพักอาศัย และประปา	อุตสาหกรรม การก่อสร้าง	การขนส่ง การพาณิชย์ การขนส่ง การขนส่ง	การขนส่ง สถานที่เก็บสินค้า	ที่พักแรมและ บริการด้านอาหาร	ข้อมูลข่าวสาร และการสื่อสาร	กิจกรรมการเงินและ การประกันภัย	TOTAL (MALE)
ชาย	3,508.9	1,725.2	12.5	37.4	298.0	9.4	9.2	404.0	442.6	67.2	99.9	9.6	31.8	31.8
มี	53.4	37.4	2.1	2.1	2.1	-	0.5	5.8	3.1	1.5	0.3	-	-	Available
ไม่มี	3,455.5	1,687.7	12.5	35.3	295.9	9.4	8.7	398.2	439.5	65.7	99.6	9.6	31.8	Not available
มีงานประจำแต่ไม่ได้ทำงาน	45.3	32.5	0.6	0.6	0.6	-	0.5	1.8	3.8	0.6	0.4	0.1	-	With job not work
มี	7.0	3.4	-	-	-	-	0.5	0.1	2.3	-	0.3	-	-	Available
ไม่มี	38.3	29.1	0.6	0.6	0.6	-	1.7	1.7	1.5	0.6	0.1	0.1	-	Not available
1-9 ชั่วโมง	21.4	17.4	1.7	1.7	1.7	-	-	1.0	0.5	-	0.5	-	-	1-9 hours
มี	2.9	2.8	-	-	-	-	-	-	-	-	-	-	-	Available
ไม่มี	18.5	14.6	1.7	1.7	1.7	-	-	1.0	0.5	0.7	0.5	-	-	Not available
10-19 ชั่วโมง	64.9	48.6	4.0	4.0	4.0	-	-	1.4	2.2	0.7	2.2	-	-	10-19 hours
มี	4.6	3.3	0.1	0.1	0.1	-	-	0.3	0.3	0.3	-	-	-	Available
ไม่มี	60.3	45.3	3.9	3.9	3.9	-	-	1.3	1.9	0.4	2.2	-	-	Not available
20-29 ชั่วโมง	223.5	166.8	0.4	0.4	13.1	0.0	0.1	11.1	5.4	2.4	3.9	-	1.0	20-29 hours
มี	10.0	6.5	-	-	-	-	-	2.1	0.2	0.2	0.2	-	-	Available
ไม่มี	213.5	160.2	0.4	0.4	13.1	0.0	0.1	9.0	5.2	1.6	3.9	-	1.0	Not available
30-34 ชั่วโมง	194.4	145.8	-	-	8.0	-	-	20.2	5.4	3.6	4.1	-	0.2	30-34 hours
มี	8.2	6.7	0.2	0.2	0.2	-	-	1.0	0.4	-	-	-	-	Available
ไม่มี	186.2	139.1	7.9	7.9	7.9	-	-	19.2	5.0	3.6	4.1	-	0.2	Not available
35-39 ชั่วโมง	393.5	180.1	-	-	13.7	3.5	3.1	7.4	15.4	4.5	5.5	-	8.1	35-39 hours
มี	6.9	5.1	0.9	0.9	0.9	-	-	0.3	-	-	-	-	-	Available
ไม่มี	386.6	175.0	12.9	12.9	12.9	3.5	3.1	7.2	15.4	4.5	5.5	-	8.1	Not available
40-49 ชั่วโมง	1,550.3	715.5	6.1	6.1	154.6	5.3	4.2	229.0	211.7	26.8	37.5	-	17.7	40-49 hours
มี	13.7	9.6	1.0	1.0	1.0	-	-	2.2	-	0.5	-	-	-	Available
ไม่มี	1,536.6	705.9	6.1	6.1	153.7	5.3	4.2	226.8	211.7	26.3	37.5	-	17.7	Not available
50 ชั่วโมงขึ้นไป	1,015.6	418.5	6.1	6.1	102.3	0.5	1.2	132.3	198.3	28.6	45.8	-	4.9	50 hours and over
มี	0.1	-	-	-	-	-	-	-	-	-	-	-	-	Available
ไม่มี	1,015.5	418.5	6.1	6.1	102.3	0.5	1.2	132.3	198.3	28.6	45.8	-	4.9	Not available
หญิง	2,928.7	1,299.5	2.7	338.9	338.9	4.3	1.4	91.3	465.7	9.5	234.9	3.6	34.8	TOTAL (FEMALE)
มี	32.4	23.4	2.2	2.2	2.2	-	-	0.1	0.7	0.1	1.0	-	-	Available
ไม่มี	2,896.3	1,276.1	2.7	336.7	336.7	4.3	1.4	91.2	465.0	9.4	233.9	3.6	34.8	Not available
มีงานประจำแต่ไม่ได้ทำงาน	36.6	16.6	2.4	2.4	2.4	-	0.1	-	0.7	0.7	2.7	-	-	With job not work
มี	4.0	1.2	0.5	0.5	0.5	-	0.1	-	0.7	0.7	0.3	-	-	Available
ไม่มี	32.6	15.5	1.9	1.9	1.9	-	0.1	-	0.7	0.7	2.4	-	-	Not available
1-9 ชั่วโมง	19.0	12.0	3.2	3.2	3.2	-	-	0.3	1.1	-	0.1	-	-	1-9 hours
มี	0.3	-	0.2	0.2	0.2	-	-	-	-	-	0.1	-	-	Available
ไม่มี	18.7	12.0	3.0	3.0	3.0	-	-	0.3	1.1	-	-	-	-	Not available
10-19 ชั่วโมง	80.2	63.8	3.3	3.3	3.3	-	-	0.1	2.6	0.1	1.7	-	0.8	10-19 hours
มี	4.0	2.6	0.2	0.2	0.2	-	-	0.1	0.2	0.1	0.3	-	-	Available
ไม่มี	76.2	61.2	3.2	3.2	3.2	-	-	0.1	2.3	0.7	1.3	-	0.8	Not available
20-29 ชั่วโมง	225.4	170.2	12.5	12.5	12.5	-	-	1.4	9.7	0.7	8.8	-	1.6	20-29 hours
มี	6.2	5.2	-	-	-	-	-	-	0.3	0.0	0.0	-	-	Available
ไม่มี	219.2	165.1	12.5	12.5	12.5	-	-	1.4	9.3	0.7	8.8	-	1.6	Not available
30-34 ชั่วโมง	174.0	129.1	10.8	10.8	10.8	-	-	2.9	8.9	-	9.1	-	1.0	30-34 hours
มี	5.1	3.9	0.5	0.5	0.5	-	-	0.1	-	-	0.3	-	-	Available
ไม่มี	168.9	125.1	10.4	10.4	10.4	-	-	2.9	8.9	-	8.7	-	1.0	Not available
35-39 ชั่วโมง	371.4	143.3	28.1	28.1	28.1	2.8	0.8	0.1	21.1	1.4	14.2	0.8	7.1	35-39 hours
มี	4.7	4.0	0.3	0.3	0.3	-	-	-	-	-	-	-	-	Available
ไม่มี	366.7	139.4	27.9	27.9	27.9	2.8	0.8	0.1	21.1	1.4	14.2	0.8	7.1	Not available
40-49 ชั่วโมง	1,216.4	521.7	2.4	165.9	165.9	1.5	0.1	54.2	185.4	4.7	98.0	2.5	21.6	40-49 hours
มี	7.8	6.6	0.6	0.6	0.6	-	-	-	0.1	-	-	-	-	Available
ไม่มี	1,208.6	515.1	2.4	165.3	165.3	1.5	0.1	54.2	185.3	4.7	98.0	2.5	21.6	Not available
50 ชั่วโมงขึ้นไป	805.8	242.7	0.4	112.7	112.7	-	0.3	32.3	236.3	1.9	100.4	0.1	2.7	50 hours and over
มี	0.4	-	-	-	-	-	-	-	-	-	-	-	-	Available
ไม่มี	805.4	242.7	0.4	112.7	112.7	-	0.3	32.3	236.3	1.9	100.4	0.1	2.7	Not available

ไตรมาสที่ 2/2557 : Quarter 2/2014

หน่วยเป็นพัน : in Thousands

ตารางที่ 10 จำนวนผู้มีงานทำ จำนวนคนอุตสาหกรรม จำนวนชั่วโมงทำงานต่อสัปดาห์ การมีเวลาเหลือพอและต้องการทำงานเพิ่มขึ้นและเพศ ภาคเหนือ (ต่อ)

TABLE 10 EMPLOYED PERSONS BY INDUSTRY, HOURS WORKED PER WEEK, AVAILABILITY FOR ADDITIONAL WORK AND SEX, NORTHERN REGION (Contd.)

จำนวนชั่วโมงทำงาน เพศ และ การมีเวลาเหลือพอ และต้องการทำงานเพิ่มขึ้น	อุตสาหกรรม (ต่อ) Industry (Contd.)										กิจกรรมของ องค์กร Extra- territorial	งานในครัวเรือน ส่วนบุคคล Activities of household	บริการด้านอื่นๆ Other service	ไม่ทราบ Unknown	HOURS WORKED, SEX AND AVAILABILITY FOR ADDITIONAL WORK
	กิจกรรม อสังหาริมทรัพย์ Real estate activities	กิจกรรมทางวิชาชีพ วิชาชีพและเทคโนโลยี Professional, scientific technical activities	การบริหารสนับสนุน และ/หรือกิจกรรม Administrative and support service activities	การบริหารราชการ ป้องกันประเทศ Public admin- istration defence	การศึกษา Education	กิจกรรมด้านสุขภาพ งานสังคมสงเคราะห์ Health and social work	ศิลปะ ความบันเทิง และนันทนาการ Art, entertainment	บริการด้านอื่นๆ Other service	งานในครัวเรือน ส่วนบุคคล Activities of household	กิจกรรมของ องค์กร Extra- territorial					
	4.6	13.8	26.0	183.3	71.0	22.6	27.2	46.0	4.8	0.5					
ชาย	4.6	13.8	26.0	183.3	71.0	22.6	27.2	46.0	4.8	0.5	-	-	TOTAL (MALE)	Available	
มี	-	-	0.2	0.7	0.4	0.0	0.1	0.4	0.8	-	-	-	Available	Available	
ไม่มี	4.6	13.8	25.8	182.6	70.6	22.6	27.0	45.5	4.0	0.5	-	-	Not available	Not available	
มีงานประจำงานเต็มได้ทำงาน	-	0.1	-	0.2	4.8	-	-	-	0.0	-	-	-	With job not work	With job not work	
มี	-	0.1	-	0.2	0.4	-	-	-	0.0	-	-	-	Available	Available	
ไม่มี	-	-	-	-	0.4	-	-	-	0.0	-	-	-	Not available	Not available	
1-9 ชั่วโมง	-	-	-	-	0.3	-	-	-	0.1	-	-	-	1-9 hours	1-9 hours	
มี	-	-	-	-	0.3	-	-	-	0.1	-	-	-	Available	Available	
ไม่มี	-	-	-	-	0.3	-	-	-	0.1	-	-	-	Not available	Not available	
10-19 ชั่วโมง	-	-	0.2	0.6	1.9	-	1.1	1.6	0.5	-	-	-	10-19 hours	10-19 hours	
มี	-	-	0.1	0.6	1.9	-	1.1	1.6	0.5	-	-	-	Available	Available	
ไม่มี	-	-	0.0	0.6	1.9	-	2.6	0.2	1.0	-	-	-	Not available	Not available	
20-29 ชั่วโมง	0.6	-	-	5.3	9.5	-	2.6	0.2	0.4	0.1	-	-	20-29 hours	20-29 hours	
มี	-	-	-	5.3	9.5	-	2.6	0.2	0.6	0.1	-	-	Available	Available	
ไม่มี	0.6	-	0.2	2.7	2.2	-	0.4	1.6	0.6	0.1	-	-	Not available	Not available	
30-34 ชั่วโมง	-	0.3	-	-	-	-	-	-	-	-	-	-	30-34 hours	30-34 hours	
มี	-	-	-	-	-	-	-	-	-	-	-	-	Available	Available	
ไม่มี	-	0.3	0.2	2.7	2.2	-	0.4	1.6	0.6	0.1	-	-	Not available	Not available	
35-39 ชั่วโมง	0.4	3.3	0.9	97.0	30.4	7.5	5.3	5.2	2.3	-	-	-	35-39 hours	35-39 hours	
มี	-	-	-	0.6	-	-	-	-	-	-	-	-	Available	Available	
ไม่มี	0.4	3.3	0.9	96.4	30.4	7.5	5.3	5.2	2.3	-	-	-	Not available	Not available	
40-49 ชั่วโมง	2.9	6.5	8.8	58.2	13.5	11.0	11.0	22.1	1.1	0.4	-	-	40-49 hours	40-49 hours	
มี	-	-	-	0.1	-	-	-	0.4	-	-	-	-	Available	Available	
ไม่มี	2.9	6.5	8.8	58.2	13.5	11.0	11.0	21.7	1.1	0.4	-	-	Not available	Not available	
50 ชั่วโมงขึ้นไป	0.6	3.6	16.0	19.2	8.4	4.1	6.6	15.2	2.3	-	-	-	50 hours and over	50 hours and over	
มี	-	-	0.1	-	-	0.0	-	-	-	-	-	-	Available	Available	
ไม่มี	0.6	3.6	15.9	19.2	8.4	4.1	6.6	15.2	2.3	-	-	-	Not available	Not available	
หญิง	9.6	17.2	13.2	90.8	120.2	90.3	21.7	54.3	24.7	0.2	-	-	TOTAL (FEMALE)	Available	
มี	-	0.1	-	1.7	1.0	0.5	0.9	-	0.5	-	-	-	Available	Available	
ไม่มี	9.6	17.0	13.2	89.1	119.2	89.7	20.8	54.3	24.2	0.2	-	-	Not available	Not available	
มีงานประจำงานเต็มได้ทำงาน	-	-	-	1.1	12.1	0.2	-	-	-	-	-	-	With job not work	With job not work	
มี	-	-	-	1.1	1.0	-	-	-	-	-	-	-	Available	Available	
ไม่มี	-	-	-	-	11.1	0.2	-	-	-	-	-	-	Not available	Not available	
1-9 ชั่วโมง	-	-	-	-	1.5	0.5	0.1	-	0.1	-	-	-	1-9 hours	1-9 hours	
มี	-	-	-	-	-	-	-	-	-	-	-	-	Available	Available	
ไม่มี	-	-	-	-	1.5	0.5	0.1	-	0.1	-	-	-	Not available	Not available	
10-19 ชั่วโมง	-	0.1	-	0.3	5.8	0.1	0.6	0.3	0.5	-	-	-	10-19 hours	10-19 hours	
มี	-	-	-	-	-	-	0.5	-	-	-	-	-	Available	Available	
ไม่มี	-	0.1	-	0.3	5.8	0.1	0.6	0.3	0.5	-	-	-	Not available	Not available	
20-29 ชั่วโมง	0.5	-	-	4.4	9.0	2.0	1.1	1.2	2.4	-	-	-	20-29 hours	20-29 hours	
มี	-	-	-	0.2	-	-	0.1	-	0.4	-	-	-	Available	Available	
ไม่มี	0.5	-	-	4.2	9.0	2.0	1.0	1.2	2.1	-	-	-	Not available	Not available	
30-34 ชั่วโมง	0.5	0.1	1.0	2.6	3.2	1.2	0.9	2.1	0.7	-	-	-	30-34 hours	30-34 hours	
มี	-	0.1	-	-	-	0.2	-	-	-	-	-	-	Available	Available	
ไม่มี	0.5	0.1	1.0	2.6	3.2	1.1	0.9	2.1	0.7	-	-	-	Not available	Not available	
35-39 ชั่วโมง	-	4.3	1.1	59.3	51.2	28.2	2.9	3.0	1.7	-	-	-	35-39 hours	35-39 hours	
มี	-	-	-	0.5	-	-	-	-	-	-	-	-	Available	Available	
ไม่มี	-	4.3	1.1	58.9	51.2	28.2	2.9	3.0	1.7	-	-	-	Not available	Not available	
40-49 ชั่วโมง	5.6	6.2	6.2	20.3	33.1	43.5	10.5	24.9	8.0	0.2	-	-	40-49 hours	40-49 hours	
มี	-	-	-	-	-	-	0.4	-	0.2	-	-	-	Available	Available	
ไม่มี	5.6	6.2	6.2	20.3	33.1	43.5	10.2	24.9	7.8	0.2	-	-	Not available	Not available	
50 ชั่วโมงขึ้นไป	3.0	6.4	5.0	2.9	4.2	14.6	5.6	22.9	11.4	-	-	-	50 hours and over	50 hours and over	
มี	-	-	-	-	0.4	0.4	-	-	-	-	-	-	Available	Available	
ไม่มี	3.0	6.4	5.0	2.9	4.2	14.2	5.6	22.9	11.4	-	-	-	Not available	Not available	

ไตรมาสที่ 2/2557 : Quarter 2/2014

หน่วยเป็นพัน : In Thousands

ตารางที่ 10 จำนวนผู้มีงานทำ จำแนกตามอุตสาหกรรม จำนวนชั่วโมงทำงานต่อสัปดาห์ การมีเวลาเหลือพอและต้องการทำงานเพิ่มขึ้น เขต และเขตการปกครอง ภาคเหนือ (ต่อ)

TABLE 10 EMPLOYED PERSONS BY INDUSTRY, HOURS WORKED PER WEEK, AVAILABILITY FOR ADDITIONAL WORK, SEX AND AREA, NORTHERN REGION (Contd.)

จำนวนชั่วโมงทำงาน เพศ และ การมีเวลาเหลือพอ และต้องการทำงานเพิ่มขึ้น	เขตเทศบาล MUNICIPAL AREA																รวม Total	HOURS WORKED, SEX AND AVAILABILITY FOR ADDITIONAL WORK
	เกษตรกรรม และการปฐมนิคม และเหมืองหิน		ไฟฟ้า ก๊าซ ไอน้ำระบบปรับอากาศ		การจำหน่ายน้ำ บำบัดน้ำเสีย และประปา		ก่อสร้าง		การขนส่ง และการขนถ่าย		การขนส่ง และ สถานที่เก็บสินค้า		ที่พักแรมและ บริการด้านอาหาร		ข้อมูลข่าวสาร และการสื่อสาร			
	การไม่ และการปฐมนิคม และเหมืองหิน	การทำให้ เหมืองแร่ และเหมืองหิน	การผลิต ไฟฟ้า ก๊าซ ไอน้ำระบบปรับอากาศ	การจำหน่ายน้ำ บำบัดน้ำเสีย และประปา	Construction	Transportation และการขนถ่าย	Construction	Transport, storage และการขนถ่าย	Transportation และการขนถ่าย	Accommodation and food service	Transportation และการขนถ่าย	Accommodation and food service	Information and communication	Intermediation	Financial	Intermediation		
ยอดรวม (ชาย)	301.5	3.5	138.0	7.0	3.9	134.8	224.2	32.0	68.1	32.0	68.1	6.1	20.9	20.9	20.9	20.9	TOTAL (MALE)	Available
มี	4.9	-	0.2	-	-	0.9	0.3	0.1	0.3	-	-	-	-	-	-	-	Available	Available
ไม่มี	296.7	3.5	137.8	7.0	3.9	133.9	224.0	31.9	67.9	31.9	67.9	6.1	20.9	20.9	20.9	20.9	Not available	Not available
มีงานประจำแต่ไม่ได้ทำงาน	6.8	-	0.2	-	-	1.0	0.6	0.6	0.4	-	-	0.1	-	-	-	-	With job not work	With job not work
มี	0.3	-	-	-	-	0.1	-	-	0.3	-	-	-	-	-	-	-	Available	Available
ไม่มี	6.6	-	0.2	-	-	0.9	0.6	0.6	0.1	-	-	0.1	-	-	-	-	Not available	Not available
1-9 ชั่วโมง	1.7	-	1.1	-	-	-	-	-	0.5	-	-	-	-	-	-	-	1-9 hours	1-9 hours
มี	-	-	-	-	-	-	-	-	-	-	-	-	-	-	-	-	Available	Available
ไม่มี	1.7	-	1.1	-	-	-	-	-	0.5	-	-	-	-	-	-	-	Not available	Not available
10-19 ชั่วโมง	13.8	-	2.2	-	-	0.5	1.8	0.4	1.3	-	-	-	-	-	-	-	10-19 hours	10-19 hours
มี	0.9	-	0.1	-	-	0.1	0.3	-	-	-	-	-	-	-	-	-	Available	Available
ไม่มี	12.9	-	2.1	-	-	0.4	1.6	0.4	1.3	-	-	-	-	-	-	-	Not available	Not available
20-29 ชั่วโมง	36.6	-	4.1	0.0	0.1	3.4	1.8	0.2	2.3	-	-	-	-	-	-	-	20-29 hours	20-29 hours
มี	1.6	-	-	-	-	0.3	-	-	0.1	-	-	-	-	-	-	-	Available	Available
ไม่มี	35.0	-	4.1	0.0	0.1	3.2	1.8	0.1	2.3	-	-	-	-	-	-	-	Not available	Not available
30-34 ชั่วโมง	28.0	-	2.8	-	-	4.9	3.1	0.9	2.4	-	-	-	-	-	-	-	30-34 hours	30-34 hours
มี	1.3	-	0.2	-	-	0.1	-	-	-	-	-	-	-	-	-	-	Available	Available
ไม่มี	26.7	-	2.6	-	-	4.8	3.1	0.9	2.4	-	-	-	-	-	-	-	Not available	Not available
35-39 ชั่วโมง	30.4	-	5.3	3.1	1.4	2.0	7.4	3.7	3.9	-	-	-	-	-	-	-	35-39 hours	35-39 hours
มี	0.1	-	-	-	-	-	-	-	-	-	-	-	-	-	-	-	Available	Available
ไม่มี	30.4	-	5.3	3.1	1.4	2.0	7.4	3.7	3.9	-	-	-	-	-	-	-	Not available	Not available
40-49 ชั่วโมง	118.2	2.3	73.6	3.3	1.9	76.8	105.4	12.5	26.1	-	-	-	-	-	-	-	40-49 hours	40-49 hours
มี	0.8	-	-	-	-	0.3	-	-	-	-	-	-	-	-	-	-	Available	Available
ไม่มี	117.4	2.3	73.6	3.3	1.9	76.4	105.4	12.5	26.1	-	-	-	-	-	-	-	Not available	Not available
50 ชั่วโมงขึ้นไป	65.9	1.2	48.7	0.5	0.5	46.2	104.1	13.8	31.2	-	-	-	-	-	-	-	50 hours and over	50 hours and over
มี	-	-	-	-	-	-	-	-	-	-	-	-	-	-	-	-	Available	Available
ไม่มี	65.9	1.2	48.7	0.5	0.5	46.2	104.1	13.8	31.2	-	-	-	-	-	-	-	Not available	Not available

ไตรมาสที่ 2/2557 : Quarter 2/2014

หน่วยเป็นพัน : In Thousands

ตารางที่ 10 จำนวนผู้จ้างงานทำ จำแนกตามอุตสาหกรรม จำนวนชั่วโมงทำงานต่อสัปดาห์ การมีสถานเคี้ยวพอยและห้องทำงานเพิ่มขึ้น เขต และเขตการปกครอง ภาคเหนือ (ต่อ)
TABLE 10 EMPLOYED PERSONS BY INDUSTRY, HOURS WORKED PER WEEK, AVAILABILITY FOR ADDITIONAL WORK, SEX AND AREA, NORTHERN REGION (Contd.)

หน่วยเป็นพัน : In Thousands

จำนวนชั่วโมงทำงาน เพศ และ การมีสถานเคี้ยวพอย และห้องทำงานเพิ่มขึ้น	รวม	อุตสาหกรรม Industry											ข้อมูลข่าวสาร และการสื่อสาร Information and communication	กิจกรรมการเงินและ การประกันภัย Financial intermediation	TOTAL (FEMALE)	HOURS WORKED, SEX AND AVAILABILITY FOR ADDITIONAL WORK
		เกษตรกรรม และการปศุสัตว์ Agriculture	การทำ เหมืองแร่ และเหมืองหิน Mining	การผลิต Manufacturing	ไฟฟ้า ก๊าซ ไฮดรเจนและไอน้ำ Electricity	การจัดหาน้ำ บำบัดน้ำเสีย และประปา Water supply sewerage, waste	การก่อสร้าง Construction	การขนส่ง การขนส่ง การขนส่งทางบก Transport, storage	การขนส่ง และ สถานที่เก็บสินค้า Transportation and storage	ที่พักแรมและ บริการด้านอาหาร Accommodation and food service	ข้อมูลข่าวสาร และการสื่อสาร Information and communication	กิจกรรมการเงินและ การประกันภัย Financial intermediation				
ยอดรวม (หญิง)	1,051.8	228.0	1.0	165.7	2.1	1.1	30.0	223.1	6.8	122.6	2.1	21.4	21.4	21.4	Available	
มี	7.3	2.8	-	0.2	-	-	0.1	0.2	0.1	0.4	-	-	-	-	Available	
ไม่มี	1,044.5	225.2	1.0	165.5	2.1	1.1	29.8	222.8	6.7	122.3	2.1	21.4	21.4	21.4	Not available	
มีงานประจำแต่ไม่ทำงาน	15.4	4.9	-	1.1	-	-	-	0.1	-	1.3	0.2	-	-	-	With job not work	
มี	2.3	-	-	-	-	-	-	-	-	0.3	-	-	-	-	Available	
ไม่มี	13.0	4.9	-	1.1	-	-	-	0.1	-	1.0	0.2	-	-	-	Not available	
1-9 ชั่วโมง	4.9	0.8	-	1.9	-	-	-	0.1	-	0.1	-	-	-	-	1-9 hours	
มี	0.3	-	-	0.2	-	-	-	-	-	0.1	-	-	-	-	Available	
ไม่มี	4.6	0.8	-	1.7	-	-	-	0.1	-	-	-	-	-	-	Not available	
10-19 ชั่วโมง	21.6	12.1	-	2.1	-	0.1	0.1	2.1	0.1	1.0	0.1	0.0	0.0	0.0	10-19 hours	
มี	0.7	0.5	-	-	-	0.1	-	-	0.1	-	-	-	-	-	Available	
ไม่มี	20.9	11.6	-	2.1	-	-	-	2.1	-	1.0	0.1	0.0	0.0	0.0	Not available	
20-29 ชั่วโมง	65.8	43.0	-	4.4	-	-	-	2.9	-	4.0	-	-	-	-	20-29 hours	
มี	2.1	1.5	-	-	-	-	-	0.2	-	0.0	-	-	-	-	Available	
ไม่มี	63.7	41.5	-	4.4	-	-	-	2.8	-	4.0	-	-	-	-	Not available	
30-34 ชั่วโมง	46.6	26.7	-	2.8	-	1.5	4.0	4.0	-	4.2	-	1.0	1.0	1.0	30-34 hours	
มี	0.6	0.3	-	-	-	0.1	-	-	-	-	-	-	-	-	Available	
ไม่มี	46.0	26.4	-	2.8	-	1.5	4.0	4.0	-	4.2	-	1.0	1.0	1.0	Not available	
35-39 ชั่วโมง	134.3	24.2	-	12.6	1.1	0.1	9.9	9.9	1.1	7.0	0.5	4.7	4.7	4.7	35-39 hours	
มี	0.1	-	-	0.1	-	-	-	-	-	-	-	-	-	-	Available	
ไม่มี	134.2	24.2	-	12.5	1.1	0.1	9.9	9.9	1.1	7.0	0.5	4.7	4.7	4.7	Not available	
40-49 ชั่วโมง	438.7	80.8	0.9	78.9	1.0	0.1	16.8	99.3	3.6	52.0	1.2	12.5	12.5	12.5	40-49 hours	
มี	0.8	0.5	-	-	-	-	-	0.1	-	-	-	-	-	-	Available	
ไม่มี	437.9	80.3	0.9	78.9	1.0	0.1	16.8	99.2	3.6	52.0	1.2	12.5	12.5	12.5	Not available	
50 ชั่วโมงขึ้นไป	324.6	35.6	0.1	62.0	-	0.3	11.5	104.5	1.9	53.1	0.1	2.5	2.5	2.5	50 hours and over	
มี	0.4	-	-	-	-	-	-	-	-	-	-	-	-	-	Available	
ไม่มี	324.2	35.6	0.1	62.0	-	0.3	11.5	104.5	1.9	53.1	0.1	2.5	2.5	2.5	Not available	

ตารางที่ 10 จำนวนผู้มีงานทำ จำนวนชั่วโมงทำงานต่อสัปดาห์ การมีเวลาเหลือพอและกิจการทำงานเพิ่มขึ้น เขต และเขตการปกครอง ภาคเหนือ (ต่อ)

TABLE 10 EMPLOYED PERSONS BY INDUSTRY, HOURS WORKED PER WEEK, AVAILABILITY FOR ADDITIONAL WORK, SEX AND AREA, NORTHERN REGION (Contd.)

หน่วยเป็นพัน : in Thousands

จำนวนชั่วโมงทำงาน เพศ และ การมีเวลาเหลือพอ และต้องการทำงานเพิ่มขึ้น	อุตสาหกรรม (ต่อ) Industry (Contd.)											HOURS WORKED, SEX AND AVAILABILITY FOR ADDITIONAL WORK
	กิจกรรม อสังหาริมทรัพย์ Real estate activities	กิจกรรมทางวิชาชีพ วิทย์และเทคนิค Professional, scientific technical activities	การบริหารสนับสนุน และป้องกันประเทศ Administrative and support service activities	การบริหารราชการ ป้องกันประเทศ Public admin- istration defence	การศึกษา Education	งานสังคมสงเคราะห์ Health and social work	ศิลปะ ความบันเทิง และนันทนาการ Art, entertainment	บริการด้านอื่นๆ Other service	งานในครัวเรือน Activities of household	กิจกรรมของ องค์กร Extra- territorial	ไม่ทราบ Unknown	
ยอดรวม (หญิง)	7.7	9.7	9.0	41.3	69.7	51.4	9.5	35.3	14.2	0.2	-	TOTAL (FEMALE)
มี	-	0.1	-	1.1	1.0	0.5	0.1	-	0.5	-	-	Available
ไม่มี	7.7	9.5	9.0	40.2	68.7	50.9	9.4	35.3	13.7	0.2	-	Not available
มีงานประจำแต่ไม่ได้ทำงาน	-	-	-	1.1	6.7	0.1	-	-	-	-	-	With job not work
มี	-	-	-	1.1	1.0	-	-	-	-	-	-	Available
ไม่มี	-	-	-	-	5.7	0.1	-	-	-	-	-	Not available
1-9 ชั่วโมง	-	-	-	-	1.3	0.5	0.1	-	0.1	-	-	1-9 hours
มี	-	-	-	-	-	-	-	-	-	-	-	Available
ไม่มี	-	-	-	-	1.3	0.5	0.1	-	0.1	-	-	Not available
10-19 ชั่วโมง	-	0.1	-	0.3	2.6	0.1	0.2	0.3	0.3	-	-	10-19 hours
มี	-	-	-	-	-	-	-	-	-	-	-	Available
ไม่มี	-	0.1	-	0.3	2.6	0.1	0.2	0.3	0.3	-	-	Not available
20-29 ชั่วโมง	-	-	-	2.2	4.5	0.7	0.5	0.8	2.0	-	-	20-29 hours
มี	-	-	-	-	-	-	0.1	-	0.4	-	-	Available
ไม่มี	-	-	-	2.2	4.5	0.7	0.4	0.8	1.7	-	-	Not available
30-34 ชั่วโมง	0.5	0.1	0.3	0.4	2.1	0.8	0.5	1.0	0.7	-	-	30-34 hours
มี	-	0.1	-	-	-	0.2	-	-	-	-	-	Available
ไม่มี	0.5	-	0.3	0.4	2.1	0.6	0.5	1.0	0.7	-	-	Not available
35-39 ชั่วโมง	-	0.7	0.6	26.3	29.0	12.3	0.9	2.0	0.7	-	-	35-39 hours
มี	-	-	-	0.0	-	-	-	-	-	-	-	Available
ไม่มี	-	0.7	0.6	26.2	29.0	12.3	0.9	2.0	0.7	-	-	Not available
40-49 ชั่วโมง	4.2	3.9	3.5	10.1	21.2	27.0	3.7	14.0	3.8	0.2	-	40-49 hours
มี	-	-	-	-	-	-	-	-	0.2	-	-	Available
ไม่มี	4.2	3.9	3.5	10.1	21.2	27.0	3.7	14.0	3.6	0.2	-	Not available
50 ชั่วโมงขึ้นไป	3.0	4.8	4.5	0.9	2.3	10.0	3.7	17.2	6.6	-	-	50 hours and over
มี	-	-	-	-	-	0.4	-	-	-	-	-	Available
ไม่มี	3.0	4.8	4.5	0.9	2.3	9.6	3.7	17.2	6.6	-	-	Not available

ตารางที่ 10 EMPLOYED PERSONS BY INDUSTRY, HOURS WORKED PER WEEK, AVAILABILITY FOR ADDITIONAL WORK, SEX AND AREA, NORTHERN REGION (Contd.)

จำนวนชั่วโมงทำงาน เพศ และ การมีเวลาเหลือพอ และต้องการทำงานเพิ่มขึ้น	เขตเทศบาล NON-MUNICIPAL AREA										รวม	ข้อมูลข่าวสาร และการสื่อสาร Information and communication	ที่พักแรมและ บริการด้านอาหาร Accommodation and food service	การขนส่งและ สถานที่เก็บสินค้า Transportation and storage	การขนส่ง การขุดขุด การซ่อมยานยนต์ Transport, storage and repair	การก่อสร้าง Construction	การจัดหาน้ำ บ้าน น้ำเสีย และประปา Water supply sewerage, waste	ไฟฟ้า ก๊าซ ไอน้ำระบบปรับ อากาศ Electricity	การผลิต Manufacturing	การทำ เหมืองแร่ และเหมืองหิน Mining	การป่าไม้ และการประมง Agriculture	เกษตกรรม การปศุสัตว์ และปศุสัตว์ Livestock and aquaculture	กิจการเงินและ การประกันภัย Financial intermediation	HOURS WORKED, SEX AND AVAILABILITY FOR ADDITIONAL WORK
	Total	2,360.2	1,423.6	9.1	160.0	2.4	5.3	269.2	218.4	35.2														
อุตสาหกรรม (ชาย)	2,360.2	1,423.6	9.1	160.0	2.4	5.3	269.2	218.4	35.2	31.8	3.5	10.8	TOTAL (MALE)											
มี	46.3	32.6	-	1.9	-	0.5	4.9	2.9	1.4	-	-	-	Available											
ไม่มี	2,313.9	1,391.1	9.1	158.2	2.4	4.8	264.3	215.6	33.8	31.8	3.5	10.8	Not available											
มีงานประจำแต่ไม่ได้ทำงาน	33.8	25.7	-	0.3	-	0.5	0.8	3.2	-	-	-	-	With job not work											
มี	6.3	3.2	-	-	-	0.5	-	2.3	-	-	-	-	Available											
ไม่มี	27.5	22.5	-	0.3	-	-	0.8	0.9	-	-	-	-	Not available											
1-9 ชั่วโมง	17.6	15.7	-	0.5	-	-	1.0	0.5	-	-	-	-	1-9 hours											
มี	2.8	2.8	-	-	-	-	-	-	-	-	-	-	Available											
ไม่มี	14.9	12.9	-	0.5	-	-	1.0	0.5	-	-	-	-	Not available											
10-19 ชั่วโมง	42.0	34.8	-	1.8	-	-	0.9	0.4	0.3	0.9	-	-	10-19 hours											
มี	3.1	2.4	-	-	-	-	-	-	0.3	-	-	-	Available											
ไม่มี	38.8	32.4	-	1.8	-	-	0.9	0.4	-	0.9	-	-	Not available											
20-29 ชั่วโมง	165.8	130.1	0.4	9.0	-	-	7.7	3.6	2.2	1.6	-	1.0	20-29 hours											
มี	8.0	4.9	-	-	-	-	1.9	0.2	0.7	-	-	-	Available											
ไม่มี	157.9	125.2	0.4	9.0	-	-	5.8	3.4	1.5	1.6	-	1.0	Not available											
30-34 ชั่วโมง	149.3	117.8	-	5.2	-	-	15.3	2.3	2.7	1.6	-	-	30-34 hours											
มี	6.7	5.4	-	-	-	-	0.9	0.4	-	-	-	-	Available											
ไม่มี	142.6	112.4	-	5.2	-	-	14.4	1.9	2.7	1.6	-	-	Not available											
35-39 ชั่วโมง	255.7	149.7	-	8.5	0.4	1.7	5.4	8.0	0.9	1.7	0.6	3.1	35-39 hours											
มี	6.8	5.1	-	0.9	-	-	0.3	-	-	-	-	-	Available											
ไม่มี	248.9	144.6	-	7.6	0.4	1.7	5.1	8.0	0.9	1.7	0.6	3.1	Not available											
40-49 ชั่วโมง	1,046.3	597.3	3.8	81.0	2.0	2.3	152.2	106.2	14.3	11.5	2.4	6.4	40-49 hours											
มี	12.6	8.8	-	1.0	-	-	1.9	-	0.5	-	-	-	Available											
ไม่มี	1,033.8	588.4	3.8	80.0	2.0	2.3	150.3	106.2	13.8	11.5	2.4	6.4	Not available											
50 ชั่วโมงขึ้นไป	649.6	352.6	4.9	53.6	-	0.7	86.0	94.3	14.9	14.6	0.5	0.4	50 hours and over											
มี	0.1	-	-	-	-	-	-	-	-	-	-	-	Available											
ไม่มี	649.6	352.6	4.9	53.6	-	0.7	86.0	94.3	14.9	14.6	0.5	0.4	Not available											

ไตรมาสที่ 2/2557 : Quarter 2/2014

หน่วยเป็นพัน : In Thousands

ตารางที่ 10 จำนวนผู้จ้างงาน จำนวนชั่วโมงทำงานต่อสัปดาห์ การมีสถานเลี้ยวพอยและต้องการทำงานเพิ่มขึ้น เพศ และเขตการปกครอง ภาคเหนือ (ต่อ)
 TABLE 10 EMPLOYED PERSONS BY INDUSTRY, HOURS WORKED PER WEEK, AVAILABILITY FOR ADDITIONAL WORK, SEX AND AREA, NORTHERN REGION(Contd.)

ไตรมาสที่ 2/2557 : Quarter 2/2014

เมืองเขตเทศบาล NON-MUNICIPAL AREA

ขนาดเป็นพัน : in Thousands

จำนวนชั่วโมงทำงาน เพศ และ การมีสถานเลี้ยวพอย และต้องการทำงานเพิ่มขึ้น	อุตสาหกรรม Industry										ข้อมูลข่าวสาร และการสื่อสาร Information and communication	ที่พักแรมและ บริการด้านอาหาร Accommodation and food service	กิจกรรมการเงินและ การประกันภัย Financial intermediation	TOTAL (FEMALE)
	รวม	เกษตรกรรม และการประมง Agriculture	การทำเหมืองแร่ และเหมืองหิน Mining	การผลิต Manufacturing	ไฟฟ้า ก๊าซ ไอน้ำระบบรับ Electricity	การจัดหาน้ำ บำบัดน้ำเสีย และประปา Water supply sewerage, waste	การก่อสร้าง Construction	การขนส่ง และการขนส่ง Transport, storage and storage	การขนส่งและ สถานที่เก็บสินค้า Transportation	บริการด้านอาหาร Accommodation and food service				
ยอดรวม (หญิง)	1,876.9	1,071.5	1.7	173.2	2.2	0.3	61.3	242.7	2.7	112.3	1.5	13.4	13.4	Available
มี	25.1	20.6	-	2.0	-	-	-	0.4	-	0.7	-	-	-	Available
ไม่มี	1,851.8	1,050.9	1.7	171.2	2.2	0.3	61.3	242.2	2.7	111.6	1.5	13.4	13.4	Not available
มีงานประจำแต่ไม่ได้ทำงาน	21.3	11.8	-	1.3	-	0.1	-	0.5	0.7	1.4	-	-	-	With job not work
มี	1.7	1.2	-	0.5	-	-	-	-	-	-	-	-	-	Available
ไม่มี	19.6	10.6	-	0.8	-	0.1	-	0.5	0.7	1.4	-	-	-	Not available
1-9 ชั่วโมง	14.1	11.3	-	1.3	-	-	0.3	1.0	-	-	-	-	-	1-9 hours
มี	-	-	-	-	-	-	-	-	-	-	-	-	-	Available
ไม่มี	14.1	11.3	-	1.3	-	-	0.3	1.0	-	-	-	-	-	Not available
10-19 ชั่วโมง	58.6	51.7	-	1.2	-	-	-	0.5	-	0.6	-	0.8	0.8	10-19 hours
มี	3.2	2.1	-	0.2	-	-	-	0.2	-	0.3	-	-	-	Available
ไม่มี	55.3	49.6	-	1.0	-	-	-	0.2	-	0.3	-	0.8	0.8	Not available
20-29 ชั่วโมง	159.6	127.2	-	8.1	-	-	1.4	6.7	0.7	4.8	-	0.8	0.8	20-29 hours
มี	4.1	3.7	-	-	-	-	-	0.2	-	-	-	-	-	Available
ไม่มี	155.5	123.6	-	8.1	-	-	1.4	6.5	0.7	4.8	-	0.8	0.8	Not available
30-34 ชั่วโมง	127.4	102.4	-	8.0	-	-	1.4	4.9	-	4.9	-	-	-	30-34 hours
มี	4.5	3.7	-	0.5	-	-	-	-	-	0.3	-	-	-	Available
ไม่มี	122.9	98.7	-	7.5	-	-	1.4	4.9	-	4.5	-	-	-	Not available
35-39 ชั่วโมง	237.1	119.1	-	15.5	1.7	0.2	-	11.2	0.3	7.2	0.3	2.5	2.5	35-39 hours
มี	4.6	4.0	-	0.2	-	-	-	-	-	-	-	-	-	Available
ไม่มี	232.5	115.1	-	15.3	1.7	0.2	-	11.2	0.3	7.2	0.3	2.5	2.5	Not available
40-49 ชั่วโมง	777.7	440.9	1.5	87.0	0.5	-	37.4	86.1	1.1	46.1	1.2	9.2	9.2	40-49 hours
มี	7.0	6.1	-	0.6	-	-	-	-	-	-	-	-	-	Available
ไม่มี	770.7	434.9	1.5	86.4	0.5	-	37.4	86.1	1.1	46.1	1.2	9.2	9.2	Not available
50 ชั่วโมงขึ้นไป	481.3	207.1	0.3	50.7	-	-	20.8	131.8	-	47.3	-	0.2	0.2	50 hours and over
มี	-	-	-	-	-	-	-	-	-	-	-	-	-	Available
ไม่มี	481.3	207.1	0.3	50.7	-	-	20.8	131.8	-	47.3	-	0.2	0.2	Not available

ตารางที่ 10 จำนวนผู้มีงานทำ จำนวนชั่วโมงทำงานต่อสัปดาห์ การมีเวลาเหลือพอและต้องการทำงานเพิ่มขึ้น เขต และเขตการปกครอง ภาคเหนือ (ต่อ)

TABLE 10 EMPLOYED PERSONS BY INDUSTRY, HOURS WORKED PER WEEK, AVAILABILITY FOR ADDITIONAL WORK, SEX AND AREA, NORTHERN REGION (Contd.)

จำนวนชั่วโมงทำงาน เพศ และ การมีเวลาเหลือพอ และต้องการทำงานเพิ่มขึ้น		นอกเขตเทศบาล NON-MUNICIPAL AREA										HOURS WORKED, SEX AND AVAILABILITY FOR ADDITIONAL WORK	
		กิจกรรม อสังหาริมทรัพย์ Real estate activities	กิจกรรมทางวิชาชีพ วิจัยและเทคโนโลยี Professional/scientific technical activities	การบริหารสนับสนุน และป้องกันประเทศ Administrative and support service activities	การบริหารราชการ ป้องกันประเทศ Public admin- istration defence	การศึกษา Education	กิจกรรมด้านสุขภาพ งานสังคมสงเคราะห์ Health and social work	ศิลปะ ความบันเทิง และนันทนาการ Art, entertainment	บริการด้านอื่นๆ Other service	งานในครัวเรือน ส่วนบุคคล Activities of household	กิจกรรมของ องค์กร Extra- territorial		ไม่ทราบ Unknown
ยอดรวม (ชาย)		2.0	3.9	9.3	101.1	30.0	7.8	14.7	18.9	3.0	0.3	-	TOTAL (MALE)
มี		-	-	0.1	0.6	0.4	-	-	0.4	0.8	-	-	Available
ไม่มี		2.0	3.9	9.2	100.5	29.6	7.8	14.7	18.5	2.2	0.3	-	Not available
มีงานประจำแต่ไม่ได้ทำงาน		-	-	-	0.2	3.2	-	-	-	-	-	-	With job not work
มี		-	-	-	-	0.4	-	-	-	-	-	-	Available
ไม่มี		-	-	-	0.2	2.8	-	-	-	-	-	-	Not available
1-9 ชั่วโมง		-	-	-	-	-	-	-	-	-	-	-	1-9 hours
มี		-	-	-	-	-	-	-	-	-	-	-	Available
ไม่มี		-	-	-	-	-	-	-	-	-	-	-	Not available
10-19 ชั่วโมง		-	-	-	0.4	1.0	-	0.5	0.6	0.5	-	-	10-19 hours
มี		-	-	-	-	-	-	-	-	0.5	-	-	Available
ไม่มี		-	-	-	0.4	1.0	-	0.5	0.6	-	-	-	Not available
20-29 ชั่วโมง		-	-	-	3.9	3.4	-	2.0	-	1.0	-	-	20-29 hours
มี		-	-	-	-	-	-	-	-	0.4	-	-	Available
ไม่มี		-	-	-	3.9	3.4	-	2.0	-	0.6	-	-	Not available
30-34 ชั่วโมง		-	-	-	1.1	1.8	-	-	1.4	-	-	-	30-34 hours
มี		-	-	-	-	-	-	-	-	-	-	-	Available
ไม่มี		-	-	-	1.1	1.8	-	-	1.4	-	-	-	Not available
35-39 ชั่วโมง		-	1.2	0.6	52.0	12.6	2.8	3.9	2.7	-	-	-	35-39 hours
มี		-	-	-	0.6	-	-	-	-	-	-	-	Available
ไม่มี		-	1.2	0.6	51.4	12.6	2.8	3.9	2.7	-	-	-	Not available
40-49 ชั่วโมง		2.0	2.1	4.2	32.3	5.6	3.8	6.9	9.1	0.8	0.3	-	40-49 hours
มี		-	-	-	-	-	-	-	0.4	-	-	-	Available
ไม่มี		2.0	2.1	4.2	32.3	5.6	3.8	6.9	8.7	0.8	0.3	-	Not available
50 ชั่วโมงขึ้นไป		-	0.5	4.5	11.2	2.4	1.2	1.4	5.2	0.8	-	-	50 hours and over
มี		-	-	0.1	-	-	-	-	-	-	-	-	Available
ไม่มี		-	0.5	4.4	11.2	2.4	1.2	1.4	5.2	0.8	-	-	Not available

ไตรมาสที่ 2/2557 : Quarter 2/2014

หน่วยเป็นพัน : in Thousands

ตารางที่ 10 จำนวนผู้จ้างงานทำ จำนวนชั่วโมงทำงานต่อสัปดาห์ การมีเวลาเหลือพอและต้องการทำงานเพิ่มขึ้น เขต และเขตภาคกลาง ภาคเหนือ (ต่อ)
TABLE 10 EMPLOYED PERSONS BY INDUSTRY, HOURS WORKED PER WEEK, AVAILABILITY FOR ADDITIONAL WORK, SEX-AND AREA, NORTHERN REGION(Contd.)

ไตรมาสที่ 2/2557 : Quarter 2/2014

เขตเทศบาล NON-MUNICIPAL AREA

ขนาดเป็นพัน : in Thousands

จำนวนชั่วโมงทำงาน เพศ และ การมีเวลาเหลือพอ และต้องการทำงานเพิ่มขึ้น	อุตสาหกรรม (ต่อ) Industry (Contd.)										งานในครัวเรือน ส่วนบุคคล Activities of household	บริการด้านอื่นๆ Other service	กิจกรรมของ องค์กร Extra- territorial	ไม่ทราบ Unknown	HOURS WORKED, SEX AND AVAILABILITY FOR ADDITIONAL WORK
	กิจกรรม อสังหาริมทรัพย์ Real estate activities	กิจกรรมทางวิชาชีพ วิทย์และเทคโนโลยี Professional,scientific technical activities	การบริหารสนับสนุน และข้อเท็จจริง Administrative and support service activities	การบริหารราชการ ป้องกันประเทศ Public admin- istration defence	การศึกษา Education	งานสังคมสงเคราะห์ Health and social work	ศิลปะ ความบันเทิง และนันทนาการ Art, entertainment	กิจกรรมด้านสุขภาพ งานสังคมสงเคราะห์ Health and social work	การศึกษ Education	การศึกษ Education					
ยอดรวม (หญิง)	1.8	7.5	4.2	49.6	50.5	38.9	12.2	19.0	10.5	-	-	-	-	TOTAL (FEMALE)	
มี	-	0.6	-	0.6	-	-	0.9	-	-	-	-	-	-	Available	
ไม่มี	1.8	7.5	4.2	48.9	50.5	38.9	11.4	19.0	10.5	-	-	-	-	Not available	
มีงานประจำแต่ไม่ได้ทำงาน	-	-	-	-	5.4	0.1	-	-	-	-	-	-	-	With job not work	
มี	-	-	-	-	-	-	-	-	-	-	-	-	-	Available	
ไม่มี	-	-	-	-	5.4	0.1	-	-	-	-	-	-	-	Not available	
1-9 ชั่วโมง	-	-	-	-	0.2	-	-	-	-	-	-	-	-	1-9 hours	
มี	-	-	-	-	-	-	-	-	-	-	-	-	-	Available	
ไม่มี	-	-	-	-	0.2	-	-	-	-	-	-	-	-	Not available	
10-19 ชั่วโมง	-	-	-	-	3.1	-	0.5	-	0.2	-	-	-	-	10-19 hours	
มี	-	-	-	-	-	-	0.5	-	-	-	-	-	-	Available	
ไม่มี	-	-	-	-	3.1	-	-	-	0.2	-	-	-	-	Not available	
20-29 ชั่วโมง	0.5	-	-	2.2	4.4	1.3	0.7	0.4	0.4	-	-	-	-	20-29 hours	
มี	-	-	-	0.2	-	-	-	-	-	-	-	-	-	Available	
ไม่มี	0.5	-	-	2.0	4.4	1.3	0.7	0.4	0.4	-	-	-	-	Not available	
30-34 ชั่วโมง	-	-	0.6	2.2	1.2	0.4	0.4	1.1	-	-	-	-	-	30-34 hours	
มี	-	-	-	-	-	-	-	-	-	-	-	-	-	Available	
ไม่มี	-	-	0.6	2.2	1.2	0.4	0.4	1.1	-	-	-	-	-	Not available	
35-39 ชั่วโมง	-	3.6	0.5	33.0	22.3	16.0	1.9	0.9	1.0	-	-	-	-	35-39 hours	
มี	-	-	-	0.4	-	-	-	-	-	-	-	-	-	Available	
ไม่มี	-	3.6	0.5	32.6	22.3	16.0	1.9	0.9	1.0	-	-	-	-	Not available	
40-49 ชั่วโมง	1.4	2.4	2.6	10.2	12.0	16.5	6.8	10.9	4.1	-	-	-	-	40-49 hours	
มี	-	-	-	-	-	-	0.4	-	-	-	-	-	-	Available	
ไม่มี	1.4	2.4	2.6	10.2	12.0	16.5	6.4	10.9	4.1	-	-	-	-	Not available	
50 ชั่วโมงขึ้นไป	-	1.6	0.5	2.0	1.9	4.7	1.9	5.7	4.8	-	-	-	-	50 hours and over	
มี	-	-	-	-	-	-	-	-	-	-	-	-	-	Available	
ไม่มี	-	1.6	0.5	2.0	1.9	4.7	1.9	5.7	4.8	-	-	-	-	Not available	

ตารางที่ 11 จำนวนผู้มีงานทำ จำแนกตามสถานภาพการทำงาน จำนวนชั่วโมงทำงานต่อสัปดาห์ การมีเวลาเหลือพอและต้องการทำงานเพิ่มขึ้น ภาคเหนือ

TABLE 11 EMPLOYED PERSONS BY WORK STATUS, HOURS WORKED PER WEEK, AVAILABILITY FOR ADDITIONAL WORK, NORTHERN REGION

ไตรมาสที่ 2/2557 : Quarter 2/2014

หน่วยเป็นพัน : In Thousands

จำนวนชั่วโมงทำงาน และ การมีเวลาเหลือพอ และต้องการทำงานเพิ่มขึ้น	สถานภาพการทำงาน Work Status							รวม	สถานภาพการทำงาน Work Status			HOURS WORKED, AND AVAILABILITY FOR ADDITIONAL WORK	
	นายจ้าง Employer	ลูกจ้างรัฐบาล Government Employee	ลูกจ้างเอกชน Private Employee	ทำงานส่วนตัว Own Account Worker	ช่วยธุรกิจ ครอบครัว Unpaid Family Worker	การรวมกลุ่ม Producers' Cooperatives	TOTAL		Private Employee	Own Account Worker	Unpaid Family Worker		Members of Producers' Cooperatives
ยอดรวม	6,437.6	608.5	1,807.0	2,318.9	1,559.4	2.1	2.1	608.5	1,807.0	2,318.9	1,559.4	2.1	TOTAL
มี	85.8	4.3	43.9	22.4	13.8	-	-	4.3	43.9	22.4	13.8	-	Available
ไม่มี	6,351.8	604.2	1,763.1	2,296.5	1,545.5	2.1	2.1	604.2	1,763.1	2,296.5	1,545.5	2.1	Not available
มีงานประจำแต่ไม่ได้ทำงาน	81.9	15.4	10.8	52.4	-	-	-	15.4	10.8	52.4	-	-	With job not work
มี	11.0	2.4	3.7	3.5	-	-	-	2.4	3.7	3.5	-	-	Available
ไม่มี	70.9	13.0	7.1	49.0	-	-	-	13.0	7.1	49.0	-	-	Not available
1-9 ชั่วโมง	40.3	1.8	8.6	16.9	13.1	-	-	1.8	8.6	16.9	13.1	-	1-9 hours
มี	3.2	-	1.5	1.1	0.7	-	-	-	1.5	1.1	0.7	-	Available
ไม่มี	37.2	1.8	7.1	15.9	12.4	-	-	1.8	7.1	15.9	12.4	-	Not available
10-19 ชั่วโมง	145.0	8.5	21.3	57.2	57.2	-	-	8.5	21.3	57.2	57.2	-	10-19 hours
มี	8.5	-	4.4	3.5	0.7	-	-	-	4.4	3.5	0.7	-	Available
ไม่มี	136.5	8.5	16.9	53.7	56.5	-	-	8.5	16.9	53.7	56.5	-	Not available
20-29 ชั่วโมง	448.9	28.2	64.8	201.8	151.5	0.1	0.1	28.2	64.8	201.8	151.5	0.1	20-29 hours
มี	16.1	0.2	9.2	3.2	3.5	-	-	0.2	9.2	3.2	3.5	-	Available
ไม่มี	432.7	28.0	55.6	198.5	147.9	0.1	0.1	28.0	55.6	198.5	147.9	0.1	Not available
30-34 ชั่วโมง	368.5	11.9	70.3	141.9	140.5	0.2	0.2	11.9	70.3	141.9	140.5	0.2	30-34 hours
มี	13.3	0.1	5.3	3.8	4.1	-	-	0.1	5.3	3.8	4.1	-	Available
ไม่มี	355.2	11.8	65.0	138.1	136.4	0.2	0.2	11.8	65.0	138.1	136.4	0.2	Not available
35-39 ชั่วโมง	764.9	302.3	78.1	213.1	166.4	0.2	0.2	302.3	78.1	213.1	166.4	0.2	35-39 hours
มี	11.6	1.1	5.7	1.7	3.2	-	-	1.1	5.7	1.7	3.2	-	Available
ไม่มี	753.4	301.3	72.4	211.4	163.2	0.2	0.2	301.3	72.4	211.4	163.2	0.2	Not available
40-49 ชั่วโมง	2,766.7	195.8	1,023.6	857.1	626.3	0.1	0.1	195.8	1,023.6	857.1	626.3	0.1	40-49 hours
มี	21.5	0.1	14.1	5.7	1.7	-	-	0.1	14.1	5.7	1.7	-	Available
ไม่มี	2,745.1	195.7	1,009.6	851.3	624.6	0.1	0.1	195.7	1,009.6	851.3	624.6	0.1	Not available
50 ชั่วโมงขึ้นไป	1,821.4	44.5	529.6	778.5	404.5	1.5	1.5	44.5	529.6	778.5	404.5	1.5	50 hours and over
มี	0.5	0.4	0.1	-	-	-	-	0.4	0.1	-	-	-	Available
ไม่มี	1,820.9	44.1	529.5	778.5	404.5	1.5	1.5	44.1	529.5	778.5	404.5	1.5	Not available

ตารางที่ 11 จำนวนผู้จ้างงานที่ จําแนกตามสถานภาพการทำงาน จำนวนชั่วโมงทำงานต่อสัปดาห์ การมีเวลาเหลือพอและต้องการทำงานเพิ่มขึ้น และเพศ ภาคเหนือ
TABLE 11 EMPLOYED PERSONS BY WORK STATUS, HOURS WORKED PER WEEK, AVAILABILITY FOR ADDITIONAL WORK AND SEX , NORTHERN REGION

ไตรมาสที่ 2/2557 : Quarter 2/2014

หน่วยเป็นพัน : in Thousands

จำนวนชั่วโมงทำงาน เพศ และ การมีเวลาเหลือพอ และต้องการทำงานเพิ่มขึ้น	สถานภาพการทำงาน Work Status										HOURS WORKED, SEX AND AVAILABILITY FOR ADDITIONAL WORK
	รวม Total	นายจ้าง Employer	ลูกจ้างรัฐบาล Government Employee	ลูกจ้างเอกชน Private Employee	ทำงานส่วนตัว Own Account Worker	ช่วยธุรกิจ ครอบครัว Unpaid Family Worker	การรวมกลุ่ม Producers' Cooperatives	ชาย MALE	หญิง FEMALE		
ชาย	3,508.9	110.4	314.0	1,039.2	1,510.9	534.0	0.5				
มี	53.4	0.7	1.1	26.2	17.1	8.4	-	Available	Available		
ไม่มี	3,455.5	109.7	312.8	1,013.0	1,493.8	525.6	0.5	Not available	Not available		
มีงานประจำแต่ไม่ได้ทำงาน	45.3	2.1	4.3	6.0	32.9	-	-	With job not work	With job not work		
มี	7.0	0.7	0.4	2.9	3.0	-	-	Available	Available		
ไม่มี	38.3	1.5	3.8	3.1	29.9	-	-	Not available	Not available		
1-9 ชั่วโมง	21.4	-	0.3	5.2	11.3	4.6	-	1-9 hours	1-9 hours		
มี	2.9	-	-	1.2	1.1	0.7	-	Available	Available		
ไม่มี	18.5	-	0.3	4.0	10.3	3.9	-	Not available	Not available		
10-19 ชั่วโมง	64.9	0.3	2.5	11.0	38.5	12.7	-	10-19 hours	10-19 hours		
มี	4.6	-	-	2.5	2.1	-	-	Available	Available		
ไม่มี	60.3	0.3	2.5	8.5	36.4	12.7	-	Not available	Not available		
20-29 ชั่วโมง	223.5	1.1	13.2	37.0	122.2	50.0	-	20-29 hours	20-29 hours		
มี	10.0	-	-	5.6	1.9	2.4	-	Available	Available		
ไม่มี	213.5	1.1	13.2	31.3	120.2	47.6	-	Not available	Not available		
30-34 ชั่วโมง	194.4	3.1	5.2	42.6	97.2	46.3	-	30-34 hours	30-34 hours		
มี	8.2	-	-	2.5	3.0	2.8	-	Available	Available		
ไม่มี	186.2	3.1	5.2	40.1	94.2	43.6	-	Not available	Not available		
35-39 ชั่วโมง	393.5	4.3	155.6	38.6	139.6	55.2	0.2	35-39 hours	35-39 hours		
มี	6.9	-	0.6	3.2	1.2	1.9	-	Available	Available		
ไม่มี	386.6	4.3	155.0	35.4	138.4	53.4	0.2	Not available	Not available		
40-49 ชั่วโมง	1,550.3	50.4	104.3	582.3	590.8	222.5	-	40-49 hours	40-49 hours		
มี	13.7	-	0.1	8.1	4.9	0.7	-	Available	Available		
ไม่มี	1,536.6	50.4	104.2	574.2	585.9	221.8	-	Not available	Not available		
50 ชั่วโมงขึ้นไป	1,015.6	49.0	28.6	316.5	478.5	142.7	0.3	50 hours and over	50 hours and over		
มี	0.1	-	0.0	0.1	-	-	-	Available	Available		
ไม่มี	1,015.5	49.0	28.6	316.4	478.5	142.7	0.3	Not available	Not available		
หญิง	2,928.7	31.4	294.6	767.8	808.0	1,025.3	1.6				
มี	32.4	0.7	3.2	17.7	5.4	5.4	-	Available	Available		
ไม่มี	2,896.3	30.7	291.4	750.1	802.6	1,019.9	1.6	Not available	Not available		
มีงานประจำแต่ไม่ได้ทำงาน	36.6	1.1	11.2	4.8	19.5	-	-	With job not work	With job not work		
มี	4.0	0.7	2.0	0.8	0.5	-	-	Available	Available		
ไม่มี	32.6	0.4	9.1	4.0	19.1	-	-	Not available	Not available		
1-9 ชั่วโมง	19.0	-	1.5	3.4	5.6	8.5	-	1-9 hours	1-9 hours		
มี	0.3	-	-	0.3	-	-	-	Available	Available		
ไม่มี	18.7	-	1.5	3.1	5.6	8.5	-	Not available	Not available		
10-19 ชั่วโมง	80.2	0.6	6.1	10.3	18.7	44.6	-	10-19 hours	10-19 hours		
มี	4.0	-	-	1.9	1.4	0.7	-	Available	Available		
ไม่มี	76.2	0.6	6.1	8.5	17.3	43.9	-	Not available	Not available		
20-29 ชั่วโมง	225.4	1.4	15.0	27.8	79.6	101.5	0.1	20-29 hours	20-29 hours		
มี	6.2	-	0.2	3.6	1.3	1.1	-	Available	Available		
ไม่มี	219.2	1.4	14.8	24.2	78.3	100.3	0.1	Not available	Not available		
30-34 ชั่วโมง	174.0	0.6	6.7	27.7	44.7	94.2	0.2	30-34 hours	30-34 hours		
มี	5.1	-	0.1	2.8	0.9	1.3	-	Available	Available		
ไม่มี	168.9	0.6	6.6	24.9	43.9	92.8	0.2	Not available	Not available		
35-39 ชั่วโมง	371.4	0.6	146.7	39.5	73.5	111.1	-	35-39 hours	35-39 hours		
มี	4.7	-	0.5	2.5	0.5	1.3	-	Available	Available		
ไม่มี	366.7	0.6	146.3	37.0	73.0	109.8	-	Not available	Not available		
40-49 ชั่วโมง	1,216.4	13.4	91.5	441.3	266.3	403.8	0.1	40-49 hours	40-49 hours		
มี	7.8	-	-	6.0	0.9	1.0	-	Available	Available		
ไม่มี	1,208.6	13.4	91.5	435.3	265.4	402.8	0.1	Not available	Not available		
50 ชั่วโมงขึ้นไป	805.8	13.7	15.9	213.0	300.1	261.8	1.3	50 hours and over	50 hours and over		
มี	0.4	-	0.4	-	-	-	-	Available	Available		
ไม่มี	805.4	13.7	15.5	213.0	300.1	261.8	1.3	Not available	Not available		

ตารางที่ 11 จำนวนผู้ปฏิบัติงานทำ จำแนกตามสถานภาพการทำงาน จำนวนชั่วโมงทำงานต่อสัปดาห์ การมีเวลาเหลือพอและต้องการทำงานเพิ่มขึ้น เขต และเขตการปกครอง ภาคเหนือ (ต่อ)

TABLE 11 EMPLOYED PERSONS BY WORK STATUS, HOURS WORKED PER WEEK, AVAILABILITY FOR ADDITIONAL WORK, SEX AND AREA, NORTHERN REGION (Contd.)

หน่วยเป็นพัน : In Thousands

จำนวนชั่วโมงทำงาน เพศ และ การมีเวลาเหลือพอ และต้องการทำงานเพิ่มขึ้น	ในเขตเทศบาล MUNICIPAL AREA										รวม Total	นายจ้าง Employer	สถานภาพการทำงาน Work Status				ช่วยธุรกิจ ครอบครัว Unpaid Family Worker	การรวมกลุ่ม Members of Producers' Cooperatives	HOURS WORKED, SEX AND AVAILABILITY FOR ADDITIONAL WORK
	ลูกจ้างรัฐบาล Government Employee		ลูกจ้างเอกชน Private Employee		ทำงานส่วนตัว Own Account Worker														
	152.8	2.6	341.2	3.3	292.5	1.1	246.7	0.3	292.5	1.1									
ยอดรวม (หญิง)	1,051.8	18.3	152.8	341.2	292.5	246.7	0.3	TOTAL (FEMALE)	292.5	1.1	246.7	0.3	TOTAL (FEMALE)	292.5	1.1	246.7	0.3	TOTAL (FEMALE)	
มี	7.3	-	2.6	3.3	1.1	0.4	-	Available	1.1	0.4	0.4	-	Available	1.1	0.4	0.4	-	Available	
ไม่มี	1,044.5	18.3	150.2	337.9	291.5	246.3	0.3	Not available	291.5	0.7	246.3	0.3	Not available	291.5	0.7	246.3	0.3	Not available	
มีงานประจำแต่ไม่ได้ทำงาน	15.4	0.1	7.0	1.3	6.9	-	-	With job not work	6.9	-	-	-	With job not work	6.9	-	-	-	With job not work	
มี	2.3	-	2.0	0.3	0.0	-	-	Available	0.0	-	-	-	Available	0.0	-	-	-	Available	
ไม่มี	13.0	0.1	5.0	1.0	6.9	-	-	Not available	6.9	-	-	-	Not available	6.9	-	-	-	Not available	
1-9 ชั่วโมง	4.9	-	1.3	0.6	2.3	0.6	-	1-9 hours	2.3	0.6	0.6	-	1-9 hours	2.3	0.6	0.6	-	1-9 hours	
มี	0.3	-	-	0.3	-	-	-	Available	-	-	-	-	Available	-	-	-	-	Available	
ไม่มี	4.6	-	1.3	0.3	2.3	0.6	-	Not available	2.3	0.6	0.6	-	Not available	2.3	0.6	0.6	-	Not available	
10-19 ชั่วโมง	21.6	0.1	2.9	3.6	5.5	9.4	-	10-19 hours	5.5	9.4	9.4	-	10-19 hours	5.5	9.4	9.4	-	10-19 hours	
มี	0.7	-	-	0.1	0.5	0.1	-	Available	0.5	0.1	0.1	-	Available	0.5	0.1	0.1	-	Available	
ไม่มี	20.9	0.1	2.9	3.5	5.0	9.4	-	Not available	5.0	9.4	9.4	-	Not available	5.0	9.4	9.4	-	Not available	
20-29 ชั่วโมง	65.8	0.9	7.0	11.7	19.7	26.4	0.1	20-29 hours	19.7	26.4	26.4	0.1	20-29 hours	19.7	26.4	26.4	0.1	20-29 hours	
มี	2.1	-	-	1.8	0.3	0.0	-	Available	0.3	0.0	0.0	-	Available	0.3	0.0	0.0	-	Available	
ไม่มี	63.7	0.9	7.0	9.9	19.5	26.4	0.1	Not available	19.5	26.4	26.4	0.1	Not available	19.5	26.4	26.4	0.1	Not available	
30-34 ชั่วโมง	46.6	0.2	2.7	9.7	14.6	19.4	0.2	30-34 hours	14.6	19.4	19.4	0.2	30-34 hours	14.6	19.4	19.4	0.2	30-34 hours	
มี	0.6	-	0.1	0.1	0.2	0.2	-	Available	0.2	0.2	0.2	-	Available	0.2	0.2	0.2	-	Available	
ไม่มี	46.0	0.2	2.6	9.6	14.4	19.2	0.2	Not available	14.4	19.2	19.2	0.2	Not available	14.4	19.2	19.2	0.2	Not available	
35-39 ชั่วโมง	134.3	0.6	71.0	12.5	26.0	24.4	-	35-39 hours	26.0	24.4	24.4	-	35-39 hours	26.0	24.4	24.4	-	35-39 hours	
มี	0.1	-	0.0	-	0.1	-	-	Available	0.1	-	-	-	Available	0.1	-	-	-	Available	
ไม่มี	134.2	0.6	70.9	12.5	25.9	24.4	-	Not available	25.9	24.4	24.4	-	Not available	25.9	24.4	24.4	-	Not available	
40-49 ชั่วโมง	438.7	6.2	50.8	191.5	99.7	90.4	0.1	40-49 hours	99.7	90.4	90.4	0.1	40-49 hours	99.7	90.4	90.4	0.1	40-49 hours	
มี	0.8	-	-	0.7	-	0.1	-	Available	-	0.1	0.1	-	Available	-	0.1	0.1	-	Available	
ไม่มี	437.9	6.2	50.8	190.8	99.7	90.3	0.1	Not available	99.7	90.3	90.3	0.1	Not available	99.7	90.3	90.3	0.1	Not available	
50 ชั่วโมงขึ้นไป	324.6	10.3	10.0	110.4	117.8	76.0	-	50 hours and over	117.8	76.0	76.0	-	50 hours and over	117.8	76.0	76.0	-	50 hours and over	
มี	0.4	-	0.4	-	-	-	-	Available	-	-	-	-	Available	-	-	-	-	Available	
ไม่มี	324.2	10.3	9.7	110.4	117.8	76.0	-	Not available	117.8	76.0	76.0	-	Not available	117.8	76.0	76.0	-	Not available	

ตารางที่ 11 จำนวนผู้มีงานทำ จำแนกตามสถานภาพการทำงาน จำนวนชั่วโมงทำงานต่อสัปดาห์ การมีเวลาเหลือและต้องการทำงานเพิ่มขึ้น เขต และเขตการปกครอง ภาคเหนือ (ต่อ)

TABLE 11 EMPLOYED PERSONS BY WORK STATUS, HOURS WORKED PER WEEK, AVAILABILITY FOR ADDITIONAL WORK, SEX AND AREA, NORTHERN REGION (Contd.)

หน่วยเป็นพัน : In Thousands

จำนวนชั่วโมงทำงาน เพศ และ การมีเวลาเหลือพอ และต้องการงานเพิ่มขึ้น	สถานภาพการทำงาน Work Status										รวม	Hours Worked, Sex and Availability for Additional Work	
	นายจ้าง		ลูกจ้างรัฐบาล		ลูกจ้างเอกชน		Own Account		Unpaid Family				การรวมกลุ่ม Members of Producers' Cooperatives
	Employer	Government Employee	Private Employee	Worker	Worker	Worker	Worker	Worker	Worker				
ยอดรวม (ชาย)	2,360.2	158.1	625.0	1,100.2	416.6	0.5	TOTAL (MALE)						
มี	46.3	0.9	21.0	15.7	8.3	-	Available						
ไม่มี	2,313.9	157.2	604.1	1,084.5	408.3	0.5	Not available						
มีงานประจำแต่ไม่ได้ทำงาน	33.8	2.8	4.5	25.1	-	-	With job not work						
มี	6.3	0.4	2.8	2.8	-	-	Available						
ไม่มี	27.5	2.4	1.7	22.3	-	-	Not available						
1-9 ชั่วโมง	17.6	-	3.6	9.8	4.3	-	1-9 hours						
มี	2.8	-	1.1	1.1	0.7	-	Available						
ไม่มี	14.9	-	2.5	8.7	3.7	-	Not available						
10-19 ชั่วโมง	42.0	1.4	5.1	25.9	9.6	-	10-19 hours						
มี	3.1	-	1.2	1.9	-	-	Available						
ไม่มี	38.8	1.4	3.8	24.0	9.6	-	Not available						
20-29 ชั่วโมง	165.8	5.9	26.8	91.6	40.8	-	20-29 hours						
มี	8.0	-	3.9	1.7	2.4	-	Available						
ไม่มี	157.9	5.9	23.0	90.0	38.4	-	Not available						
30-34 ชั่วโมง	149.3	3.1	33.8	72.7	37.6	-	30-34 hours						
มี	6.7	-	1.7	2.3	2.7	-	Available						
ไม่มี	142.6	3.1	32.1	70.5	34.9	-	Not available						
35-39 ชั่วโมง	255.7	77.1	24.9	106.4	43.6	0.2	35-39 hours						
มี	6.8	0.6	3.2	1.2	1.8	-	Available						
ไม่มี	248.9	76.5	21.7	105.2	41.7	0.2	Not available						
40-49 ชั่วโมง	1,046.3	52.7	345.7	441.4	177.1	-	40-49 hours						
มี	12.6	-	7.0	4.9	0.7	-	Available						
ไม่มี	1,033.8	52.7	338.7	436.6	176.4	-	Not available						
50 ชั่วโมงขึ้นไป	649.6	15.2	180.7	327.3	103.7	0.3	50 hours and over						
มี	0.1	-	0.1	-	-	-	Available						
ไม่มี	649.6	15.2	180.6	327.3	103.7	0.3	Not available						

ตารางที่ 11 จำนวนผู้มีงานทำ จำแนกตามสถานภาพการทำงาน จำนวนชั่วโมงทำงานต่อสัปดาห์ การมีเวลาเหลือและต้องการทำงานเพิ่มขึ้น เพศ และเขตการปกครอง ภาคเหนือ (ต่อ)

TABLE 11 EMPLOYED PERSONS BY WORK STATUS, HOURS WORKED PER WEEK, AVAILABILITY FOR ADDITIONAL WORK, SEX AND AREA, NORTHERN REGION (Contd.)

จำนวนชั่วโมงทำงาน เพศ และ การมีเวลาเหลือพอ และต้องการงานเพิ่มขึ้น	นอกเขตเทศบาล NON-MUNICIPAL AREA										รวม	Hours Worked, Sex and Availability for Additional Work
	สถานภาพการทำงาน Work Status					การรวมกลุ่ม						
	นายจ้าง Employer	ลูกจ้างรัฐบาล Government Employee	ลูกจ้างเอกชน Private Employee	Own Account Worker	ชช่วยธุรกิจ ครอบครัว Unpaid Family Worker	Members of Producers' Cooperatives	TOTAL (FEMALE)					
ยอดรวม (หญิง)	1,876.9	141.8	426.6	515.5	778.6	1.3	Available					
มี	25.1	0.6	14.4	4.3	5.0	-	Available					
ไม่มี	1,851.8	141.2	412.2	511.2	773.6	1.3	Not available					
มีงานประจำแต่ไม่ได้ทำงาน	21.3	4.1	3.5	12.6	-	-	With job not work					
มี	1.7	-	0.5	0.4	-	-	Available					
ไม่มี	19.6	4.1	3.0	12.2	-	-	Not available					
1-9 ชั่วโมง	14.1	0.2	2.8	3.3	7.8	-	1-9 hours					
มี	-	-	-	-	-	-	Available					
ไม่มี	14.1	0.2	2.8	3.3	7.8	-	Not available					
10-19 ชั่วโมง	58.6	3.1	6.7	13.1	35.1	-	10-19 hours					
มี	3.2	-	1.7	0.9	0.7	-	Available					
ไม่มี	55.3	3.1	5.0	12.2	34.5	-	Not available					
20-29 ชั่วโมง	159.6	8.0	16.1	59.8	75.1	-	20-29 hours					
มี	4.1	0.2	1.7	1.0	1.1	-	Available					
ไม่มี	155.5	7.8	14.4	58.8	74.0	-	Not available					
30-34 ชั่วโมง	127.4	4.0	18.1	30.2	74.7	-	30-34 hours					
มี	4.5	-	2.7	0.7	1.1	-	Available					
ไม่มี	122.9	4.0	15.4	29.5	73.6	-	Not available					
35-39 ชั่วโมง	237.1	75.8	27.1	47.5	86.8	-	35-39 hours					
มี	4.6	0.4	2.5	0.4	1.3	-	Available					
ไม่มี	232.5	75.4	24.6	47.1	85.5	-	Not available					
40-49 ชั่วโมง	777.7	40.7	249.8	166.7	313.4	-	40-49 hours					
มี	7.0	-	5.3	0.9	0.9	-	Available					
ไม่มี	770.7	40.7	244.5	165.8	312.5	-	Not available					
50 ชั่วโมงขึ้นไป	481.3	5.9	102.6	182.3	185.8	1.3	50 hours and over					
มี	-	-	-	-	-	-	Available					
ไม่มี	481.3	5.9	102.6	182.3	185.8	1.3	Not available					

ไตรมาสที่ 2/2557 : Quarter 2/2014

หน่วยเป็นพัน : In Thousands

ตารางที่ 12 จำนวนผู้มีงานทำ จำแนกตามกลุ่มอายุ จำนวนชั่วโมงทำงานต่อสัปดาห์ การมีเวลาเหลือพอและต้องการทำงานเพิ่มขึ้น ภาคเหนือ

TABLE 12 EMPLOYED PERSONS BY AGE GROUP, HOURS WORKED PER WEEK, AVAILABILITY FOR ADDITIONAL WORK, NORTHERN REGION

ไตรมาสที่ 2/2557 : Quarter 2/2014

หน่วยเป็นพัน : In Thousands

จำนวนชั่วโมงทำงาน และ การมีเวลาเหลือพอ และต้องการทำงานเพิ่มขึ้น	รวม	กลุ่มอายุ Age Group							HOURS WORKED, AND AVAILABILITY FOR ADDITIONAL WORK
		15-19	20-24	25-29	30-34	35-39	40-49	50-59	
ยอดรวม	6,437.6	488.3	540.5	576.7	687.5	1,611.9	1,573.5	795.5	TOTAL
มี	85.8	6.7	5.7	8.2	13.2	21.4	20.0	4.9	Available
ไม่มี	6,351.8	481.6	534.8	568.5	674.3	1,590.5	1,553.5	790.7	Not available
มีงานประจำแต่ไม่ได้ทำงาน	81.9	0.7	3.0	5.2	6.7	18.1	25.3	19.7	With job not work
มี	11.0	0.7	0.6	0.4	1.2	2.4	1.5	1.8	Available
ไม่มี	70.9	-	2.4	4.8	5.4	15.7	23.8	17.9	Not available
1-9 ชั่วโมง	40.3	1.6	2.4	4.6	3.5	7.4	8.4	8.8	1-9 hours
มี	3.2	0.4	-	0.7	-	0.8	0.9	0.3	Available
ไม่มี	37.2	1.1	2.4	3.9	3.5	6.7	7.4	8.5	Not available
10-19 ชั่วโมง	145.0	6.0	7.0	7.7	13.5	28.1	44.5	30.3	10-19 hours
มี	8.5	0.2	-	0.2	0.2	3.0	4.3	0.7	Available
ไม่มี	136.5	6.0	7.0	7.5	13.3	25.1	40.2	29.6	Not available
20-29 ชั่วโมง	448.9	12.2	23.3	25.2	44.2	94.6	139.3	84.5	20-29 hours
มี	16.1	1.6	2.0	1.5	1.7	4.2	4.5	0.7	Available
ไม่มี	432.7	12.2	21.3	23.7	42.5	90.4	134.8	83.8	Not available
30-34 ชั่วโมง	368.5	15.1	20.0	29.4	29.7	89.1	86.9	66.9	30-34 hours
มี	13.3	2.7	1.9	0.8	2.9	1.8	1.8	0.0	Available
ไม่มี	355.2	12.4	18.2	28.6	26.8	86.2	85.1	66.9	Not available
35-39 ชั่วโมง	764.9	11.2	73.7	62.4	82.0	181.8	207.4	95.2	35-39 hours
มี	11.6	0.2	0.2	0.6	4.6	1.0	2.2	0.7	Available
ไม่มี	753.4	11.0	73.5	61.8	77.4	180.8	205.2	94.5	Not available
40-49 ชั่วโมง	2,766.7	73.3	261.3	270.6	302.5	713.8	630.7	286.4	40-49 hours
มี	21.5	-	1.1	3.6	2.6	7.1	4.8	0.6	Available
ไม่มี	2,745.1	71.6	260.2	267.0	299.9	706.7	625.8	285.8	Not available
50 ชั่วโมงขึ้นไป	1,821.4	43.7	137.0	171.6	205.4	479.0	431.1	203.7	50 hours and over
มี	0.5	-	-	0.4	-	0.1	-	0.0	Available
ไม่มี	1,820.9	43.7	137.0	171.2	205.4	479.0	431.1	203.6	Not available

ตารางที่ 12 จำนวนผู้จ้างงานที่จ้างตามกลุ่มอายุ จำนวนชั่วโมงทำงานต่อสัปดาห์ การมีเวลาเหลือและต้องการทำงานเพิ่มขึ้น และเพศ ภาคเหนือ
TABLE 12 EMPLOYED PERSONS BY AGE GROUP, HOURS WORKED PER WEEK, AVAILABILITY FOR ADDITIONAL WORK AND SEX, NORTHERN REGION

ประเภทอายุ	กลุ่มอายุ Age Group						SEX AND AVAILABILITY FOR ADDITIONAL WORK				
	15-19	20-24	25-29	30-34	35-39	40-49		>= 60			
รวม	Total	3,508.9	120.0	296.9	299.1	315.1	351.7	811.8	841.9	472.4	MALE
เพศ และ การมีเวลาเหลือและต้องการทำงานเพิ่มขึ้น	ชาย	53.4	4.4	6.1	3.7	6.2	7.5	13.9	9.6	2.2	Available
	ไม่มี	3,455.5	115.6	290.8	295.4	309.0	344.3	798.0	832.3	470.3	Not available
	มีงานประจำแต่ไม่ได้ทำงาน	45.3	0.7	3.3	2.1	1.2	0.9	11.6	11.4	14.2	With job not work
	มี	7.0	0.7	2.3	0.6	-	0.1	2.1	0.8	0.4	Available
	ไม่มี	38.3	-	1.0	1.5	1.2	0.8	9.5	10.6	13.8	Not available
	1-9 ชั่วโมง	21.4	1.2	2.9	0.9	3.7	0.9	3.8	4.0	4.1	1-9 hours
	มี	2.9	0.4	0.1	-	0.7	-	0.7	0.9	0.1	Available
	ไม่มี	18.5	0.8	2.7	0.9	3.0	0.9	3.1	3.1	4.0	Not available
	10-19 ชั่วโมง	64.9	2.8	4.0	4.4	2.7	6.6	11.6	16.8	16.1	10-19 hours
	มี	4.6	0.2	0.2	-	0.1	0.2	1.3	2.2	0.7	Available
	ไม่มี	60.3	2.8	3.8	4.4	2.5	6.4	10.3	14.7	15.4	Not available
	20-29 ชั่วโมง	223.5	9.0	18.7	12.0	13.1	21.2	41.6	61.5	46.4	20-29 hours
	มี	10.0	-	1.6	1.7	1.5	1.4	2.4	1.2	0.2	Available
	ไม่มี	213.5	9.0	17.1	10.3	11.6	19.8	39.2	60.3	46.3	Not available
	30-34 ชั่วโมง	194.4	11.3	18.2	13.0	14.2	13.9	40.8	43.7	39.5	30-34 hours
	มี	8.2	2.3	0.0	1.2	0.6	1.7	1.9	0.4	0.0	Available
	ไม่มี	186.2	9.0	18.1	11.8	13.5	12.1	38.9	43.4	39.4	Not available
	35-39 ชั่วโมง	393.5	7.9	29.6	37.7	30.6	39.1	81.6	111.0	56.2	35-39 hours
	มี	6.9	0.2	1.8	0.2	0.5	2.6	0.5	0.8	0.2	Available
	ไม่มี	386.6	7.7	27.7	37.5	30.0	36.5	81.1	110.2	56.0	Not available
	40-49 ชั่วโมง	1,550.3	56.4	131.2	147.9	156.1	161.0	370.9	349.1	177.8	40-49 hours
	มี	13.7	0.8	-	-	2.7	1.4	4.9	3.3	0.6	Available
	ไม่มี	1,536.6	55.6	131.2	147.9	153.4	159.5	366.0	345.8	177.2	Not available
	50 ชั่วโมงขึ้นไป	1,015.6	30.7	89.1	81.1	93.7	108.2	250.1	244.5	118.2	50 hours and over
	มี	0.1	-	-	-	-	-	0.1	-	0.0	Available
	ไม่มี	1,015.5	30.7	89.1	81.1	93.7	108.2	250.0	244.5	118.2	Not available
	หญิง	2,928.7	43.7	191.5	241.4	261.6	335.8	800.1	731.6	323.1	FEMALE
	มี	32.4	1.3	0.6	2.0	2.0	5.7	7.5	10.5	2.7	Available
	ไม่มี	2,896.3	42.4	190.9	239.4	259.6	330.1	792.5	721.1	320.4	Not available
	มีงานประจำแต่ไม่ได้ทำงาน	36.6	-	-	0.9	4.1	5.7	6.5	13.9	5.5	With job not work
	มี	4.0	-	-	-	0.4	1.1	0.3	0.7	1.4	Available
	ไม่มี	32.6	-	-	0.9	3.6	4.6	6.2	13.2	4.1	Not available
	1-9 ชั่วโมง	19.0	0.4	0.8	1.5	0.9	2.6	3.7	4.4	4.8	1-9 hours
	มี	0.3	-	-	-	-	-	0.1	-	0.2	Available
	ไม่มี	18.7	0.4	0.8	1.5	0.9	2.6	3.6	4.4	4.6	Not available
	10-19 ชั่วโมง	80.2	3.2	4.1	2.5	5.1	6.9	16.5	27.7	14.2	10-19 hours
	มี	4.0	-	-	-	0.1	-	1.7	2.2	-	Available
	ไม่มี	76.2	3.2	4.1	2.5	5.0	6.9	14.8	25.5	14.2	Not available
	20-29 ชั่วโมง	225.4	3.2	6.8	11.3	12.1	23.0	53.0	77.8	38.1	20-29 hours
	มี	6.2	-	-	0.3	-	0.3	1.8	3.2	0.5	Available
	ไม่มี	219.2	3.2	6.8	11.0	12.1	22.8	51.2	74.6	37.6	Not available
	30-34 ชั่วโมง	174.0	3.8	13.2	7.1	15.2	15.8	48.3	43.2	27.4	30-34 hours
	มี	5.1	0.4	0.3	0.7	0.2	1.1	0.9	1.5	-	Available
	ไม่มี	168.9	3.4	12.9	6.4	15.1	14.7	47.3	41.7	27.4	Not available
	35-39 ชั่วโมง	371.4	3.3	21.8	35.9	31.8	43.0	100.2	96.4	39.0	35-39 hours
	มี	4.7	-	0.3	-	0.0	2.0	0.5	1.4	0.5	Available
	ไม่มี	366.7	3.3	21.5	35.9	31.8	41.0	99.8	95.1	38.5	Not available
	40-49 ชั่วโมง	1,216.4	16.9	96.9	113.4	114.5	141.6	342.9	281.6	108.6	40-49 hours
	มี	7.8	0.9	-	1.1	0.9	1.2	2.2	1.5	-	Available
	ไม่มี	1,208.6	16.0	96.9	112.3	113.6	140.4	340.7	280.1	108.6	Not available
	50 ชั่วโมงขึ้นไป	805.8	13.0	47.9	68.8	77.9	97.2	229.0	186.6	85.5	50 hours and over
	มี	0.4	-	-	-	0.4	-	-	-	-	Available
	ไม่มี	805.4	13.0	47.9	68.8	77.5	97.2	229.0	186.6	85.5	Not available

ตารางที่ 12 จำนวนผู้มีงานทำ จำแนกตามกลุ่มอายุ จำนวนชั่วโมงทำงานต่อสัปดาห์ การมีเวลาเหลือพอและต้องการทำงานเพิ่มขึ้น เพศ และเขตการปกครอง ภาคเหนือ (ต่อ)

TABLE 12 EMPLOYED PERSONS BY AGE GROUP, HOURS WORKED PER WEEK, AVAILABILITY FOR ADDITIONAL WORK, SEX AND AREA, NORTHERN REGION (Contd.)

จำนวนชั่วโมงทำงาน เพศ และ การมีเวลาเหลือพอ และต้องการทำงานเพิ่มขึ้น	ในเขตเทศบาล MUNICIPAL AREA							รวม	กลุ่มอายุ Age Group				HOURS WORKED, SEX AND AVAILABILITY FOR ADDITIONAL WORK
	รวม	15-19	20-24	25-29	30-34	35-39	40-49		50-59	>= 60	TOTAL(MALE)		
ยอดรวม(ชาย)	2,200.5	39.7	161.2	196.4	205.1	235.5	554.7	552.1	255.8	255.8	Available		
มี	14.4	0.1	0.4	0.5	1.8	2.5	3.7	4.0	1.4	1.4	Not available		
ไม่มี	2,186.1	39.6	160.8	195.9	203.3	233.1	551.0	548.1	254.4	254.4	With job not work		
มีงานประจำแต่ไม่ได้ทำงาน	26.8	-	0.6	0.9	1.6	4.1	6.0	9.0	4.7	4.7	Available		
มี	3.0	-	-	0.3	-	1.2	0.2	0.5	0.9	0.9	Not available		
ไม่มี	23.8	-	0.6	0.6	1.6	2.8	5.9	8.5	3.8	3.8	1-9 hours		
1-9 ชั่วโมง	8.6	0.1	0.6	0.3	0.5	0.6	0.8	1.8	4.0	4.0	Available		
มี	0.4	-	0.1	-	-	-	0.1	-	0.2	0.2	Not available		
ไม่มี	8.2	0.1	0.5	0.3	0.5	0.6	0.7	1.8	3.8	3.8	10-19 hours		
10-19 ชั่วโมง	44.5	0.8	2.1	3.5	3.4	1.7	7.3	15.3	10.3	10.3	Available		
มี	2.2	-	-	-	0.1	0.2	0.8	0.9	0.1	0.1	Not available		
ไม่มี	42.4	0.8	2.1	3.5	3.3	1.5	6.5	14.4	10.2	10.2	20-29 hours		
20-29 ชั่วโมง	123.5	1.8	5.9	5.5	7.5	11.2	25.2	40.2	26.1	26.1	Available		
มี	4.1	-	0.2	0.2	0.9	0.2	1.2	1.3	0.2	0.2	Not available		
ไม่มี	119.3	1.8	5.7	5.4	6.6	11.0	24.0	39.0	25.9	25.9	30-34 hours		
30-34 ชั่วโมง	91.8	1.6	6.8	4.9	6.0	8.1	20.2	26.6	17.6	17.6	Available		
มี	2.1	0.1	0.0	0.0	0.4	0.4	0.7	0.5	0.0	0.0	Not available		
ไม่มี	89.7	1.6	6.7	4.9	5.6	7.7	19.5	26.1	17.6	17.6	35-39 hours		
35-39 ชั่วโมง	272.1	2.1	12.5	19.9	26.9	28.0	69.9	83.4	29.4	29.4	Available		
มี	0.2	-	-	0.0	0.0	-	0.0	0.1	-	-	Not available		
ไม่มี	271.9	2.1	12.5	19.9	26.8	28.0	69.9	83.3	29.4	29.4	50 hours and over		
40-49 ชั่วโมง	942.7	20.1	79.3	98.7	92.0	103.9	247.1	215.6	86.0	86.0	Available		
มี	2.0	-	-	-	-	0.5	0.6	0.8	0.0	0.0	Not available		
ไม่มี	940.7	20.1	79.3	98.7	92.0	103.4	246.5	214.8	86.0	86.0	50 hours and over		
50 ชั่วโมงขึ้นไป	690.5	13.2	53.3	62.6	67.4	78.1	178.1	160.1	77.7	77.7	Available		
มี	0.4	-	-	-	0.4	-	-	-	0.0	0.0	Not available		
ไม่มี	690.1	13.2	53.3	62.6	67.0	78.1	178.1	160.1	77.6	77.6	Not available		

หน่วยเป็นพัน : In Thousands

ตารางที่ 12 จำนวนผู้มีงานทำ จำแนกตามกลุ่มอายุ จำนวนชั่วโมงทำงานต่อสัปดาห์ การมีเวลาเหลือพอและต้องการทำงานเพิ่มขึ้น เพศ และเขตการปกครอง ภาคเหนือ (ต่อ)

TABLE 12 EMPLOYED PERSONS BY AGE GROUP, HOURS WORKED PER WEEK, AVAILABILITY FOR ADDITIONAL WORK, SEX AND AREA, NORTHERN REGION (Contd.)

ไตรมาสที่ 2/2557 : Quarter 2/2014

ในเขตเทศบาล MUNICIPAL AREA

หน่วยเป็นพัน : In Thousands

จำนวนชั่วโมงทำงาน เพศ และ การมีเวลาเหลือพอ และต้องการทำงานเพิ่มขึ้น	รวม	กลุ่มอายุ Age Group							HOURS WORKED, SEX AND AVAILABILITY FOR ADDITIONAL WORK	
		15-19	20-24	25-29	30-34	35-39	40-49	50-59		>= 60
ยอดรวม(หญิง)	1,051.8	13.4	70.0	94.9	97.2	119.1	280.0	263.2	113.9	TOTAL(FEMALE)
มี	7.3	-	-	0.2	0.6	1.7	1.2	2.6	1.1	Available
ไม่มี	1,044.5	13.4	70.0	94.8	96.6	117.5	278.8	260.6	112.9	Not available
มีงานประจำแต่ไม่ได้ทำงาน	15.4	-	-	0.3	1.0	3.6	2.5	6.2	1.8	With job not work
มี	2.3	-	-	-	-	1.1	-	0.3	0.9	Available
ไม่มี	13.0	-	-	0.3	1.0	2.5	2.5	5.9	0.9	Not available
1-9 ชั่วโมง	4.9	0.1	0.3	-	0.3	0.5	0.6	0.8	2.3	1-9 hours
มี	0.3	-	-	-	-	-	0.1	-	0.2	Available
ไม่มี	4.6	0.1	0.3	-	0.3	0.5	0.5	0.8	2.2	Not available
10-19 ชั่วโมง	21.6	0.3	1.1	0.5	1.7	1.0	3.9	9.1	4.0	10-19 hours
มี	0.7	-	-	-	-	-	0.0	0.7	-	Available
ไม่มี	20.9	0.3	1.1	0.5	1.7	1.0	3.8	8.4	4.0	Not available
20-29 ชั่วโมง	65.8	0.9	2.2	2.7	2.9	6.1	14.8	23.5	12.7	20-29 hours
มี	2.1	-	-	0.2	-	0.2	0.7	1.1	-	Available
ไม่มี	63.7	0.9	2.2	2.5	2.9	5.9	14.2	22.4	12.7	Not available
30-34 ชั่วโมง	46.6	0.3	3.4	1.9	3.7	4.3	12.0	12.3	8.9	30-34 hours
มี	0.6	-	-	-	0.2	-	0.1	0.3	-	Available
ไม่มี	46.0	0.3	3.4	1.9	3.5	4.3	11.9	12.0	8.9	Not available
35-39 ชั่วโมง	134.3	0.5	6.0	11.6	13.9	15.6	35.4	37.4	13.7	35-39 hours
มี	0.1	-	-	-	0.0	-	-	0.1	-	Available
ไม่มี	134.2	0.5	6.0	11.6	13.9	15.6	35.4	37.4	13.7	Not available
40-49 ชั่วโมง	438.7	7.1	38.2	47.3	42.0	48.9	121.1	97.8	36.4	40-49 hours
มี	0.8	-	-	-	-	0.4	0.3	0.1	-	Available
ไม่มี	437.9	7.1	38.2	47.3	42.0	48.6	120.8	97.6	36.4	Not available
50 ชั่วโมงขึ้นไป	324.6	4.4	18.8	30.6	31.7	39.2	89.6	76.3	34.0	50 hours and over
มี	0.4	-	-	-	0.4	-	-	-	-	Available
ไม่มี	324.2	4.4	18.8	30.6	31.3	39.2	89.6	76.3	34.0	Not available

ตารางที่ 12 จำนวนผู้มีงานทำ จำนวนตามกลุ่มอายุ จำนวนชั่วโมงทำงานต่อสัปดาห์ การมีเวลาเหลือพอและต้องการทำงานเพิ่มขึ้น เพศ และเขตการปกครอง ภาคเหนือ (ต่อ)

TABLE 12 EMPLOYED PERSONS BY AGE GROUP, HOURS WORKED PER WEEK, AVAILABILITY FOR ADDITIONAL WORK, SEX AND AREA, NORTHERN REGION (Contd.)

จำนวนชั่วโมงทำงาน เพศ และ การมีเวลาเหลือพอ และต้องการทำงานเพิ่มขึ้น	นอกระบบเทศบาล NON-MUNICIPAL AREA										รวม	HOURS WORKED, SEX AND AVAILABILITY FOR ADDITIONAL WORK
	15-19	20-24	25-29	30-34	35-39	40-49	50-59	>= 60	หน่วยเป็นพัน : In Thousands			
ยอดรวม(ชาย)	93.8	205.7	197.7	207.1	235.3	537.1	553.1	330.6			TOTAL(MALE)	
มี	4.3	5.7	3.4	4.9	6.7	11.4	8.2	1.9			Available	
ไม่มี	89.5	200.0	194.3	202.2	228.6	525.7	544.9	328.7			Not available	
มีงานประจำแต่ไม่ได้ทำงาน	0.7	2.7	1.6	0.6	0.5	8.0	8.6	11.2			With job not work	
มี	0.7	2.3	0.4	-	-	1.9	0.7	0.4			Available	
ไม่มี	-	0.4	1.2	0.6	0.5	6.1	7.9	10.8			Not available	
1-9 ชั่วโมง	1.1	2.6	0.6	3.5	0.8	3.6	3.0	2.4			1-9 hours	
มี	0.4	-	-	0.7	-	0.7	0.9	0.1			Available	
ไม่มี	0.7	2.6	0.6	2.9	0.8	2.9	2.0	2.3			Not available	
10-19 ชั่วโมง	2.3	2.9	1.4	1.0	6.0	8.1	10.6	9.7			10-19 hours	
มี	-	0.2	-	-	-	0.5	1.9	0.6			Available	
ไม่มี	2.3	2.7	1.4	1.0	6.0	7.7	8.6	9.2			Not available	
20-29 ชั่วโมง	8.1	15.0	9.1	8.5	16.1	31.2	44.8	33.1			20-29 hours	
มี	-	1.4	1.7	0.6	1.4	1.8	1.1	-			Available	
ไม่มี	8.1	13.7	7.4	7.8	14.7	29.4	43.7	33.1			Not available	
30-34 ชั่วโมง	9.9	14.8	10.0	11.8	10.1	32.6	29.4	30.7			30-34 hours	
มี	2.2	-	1.2	0.4	1.4	1.3	0.2	-			Available	
ไม่มี	7.7	14.8	8.8	11.4	8.7	31.3	29.2	30.7			Not available	
35-39 ชั่วโมง	6.4	23.1	29.5	17.6	26.6	47.1	65.0	40.5			35-39 hours	
มี	0.2	1.8	0.2	0.5	2.6	0.5	0.8	0.2			Available	
ไม่มี	6.1	21.2	29.3	17.1	24.0	46.6	64.2	40.3			Not available	
40-49 ชั่วโมง	43.4	90.0	96.5	106.1	105.9	244.9	231.3	128.3			40-49 hours	
มี	0.8	-	-	2.7	1.3	4.6	2.6	0.6			Available	
ไม่มี	42.6	90.0	96.5	103.4	104.7	240.2	228.7	127.7			Not available	
50 ชั่วโมงขึ้นไป	22.0	54.6	49.0	58.0	69.3	161.6	160.6	74.6			50 hours and over	
มี	-	-	-	-	-	0.1	-	-			Available	
ไม่มี	22.0	54.6	49.0	58.0	69.3	161.5	160.6	74.6			Not available	

ตารางที่ 12 จำนวนผู้มีงานทำ จำแนกตามกลุ่มอายุ จำนวนชั่วโมงทำงานต่อสัปดาห์ การมีเวลาเหลือพอและต้องการทำงานเพิ่มขึ้น เพศ และเขตการปกครอง ภาคเหนือ (ต่อ)

TABLE 12 EMPLOYED PERSONS BY AGE GROUP, HOURS WORKED PER WEEK, AVAILABILITY FOR ADDITIONAL WORK, SEX AND AREA, NORTHERN REGION (Contd.)

ไตรมาสที่ 2/2557 : Quarter 2/2014	จำนวนชั่วโมงทำงาน เพศ และ การมีเวลาเหลือพอ และต้องการทำงานเพิ่มขึ้น	นอกเขตเทศบาล NON-MUNICIPAL AREA										รวม	HOURS WORKED, SEX AND AVAILABILITY FOR ADDITIONAL WORK
		หน่วยเป็นพัน : In Thousands											
		15-19	20-24	25-29	30-34	35-39	40-49	50-59	>= 60				
	ยอดรวม(หญิง)	30.3	121.5	146.5	164.5	216.6	520.1	468.4	209.1	TOTAL(FEMALE)			
	มี	1.3	0.6	1.9	1.5	4.1	6.4	7.9	1.6	Available			
	ไม่มี	28.9	120.9	144.6	163.0	212.6	513.8	460.5	207.6	Not available			
	มีงานประจำแต่ไม่ได้ทำงาน	-	-	0.6	3.1	2.1	4.0	7.8	3.7	With job not work			
	มี	-	-	-	0.4	-	0.3	0.4	0.5	Available			
	ไม่มี	-	-	0.6	2.6	2.1	3.7	7.4	3.2	Not available			
	1-9 ชั่วโมง	0.3	0.5	1.5	0.6	2.1	3.1	3.6	2.4	1-9 hours			
	มี	-	-	-	-	-	-	-	-	Available			
	ไม่มี	0.3	0.5	1.5	0.6	2.1	3.1	3.6	2.4	Not available			
	10-19 ชั่วโมง	2.9	3.0	2.0	3.3	5.9	12.6	18.6	10.2	10-19 hours			
	มี	-	-	-	0.1	-	1.7	1.5	-	Available			
	ไม่มี	2.9	3.0	2.0	3.2	5.9	11.0	17.1	10.2	Not available			
	20-29 ชั่วโมง	2.3	4.6	8.6	9.3	16.9	38.2	54.3	25.4	20-29 hours			
	มี	-	-	0.1	-	0.1	1.2	2.2	0.5	Available			
	ไม่มี	2.3	4.6	8.5	9.3	16.8	37.0	52.2	24.8	Not available			
	30-34 ชั่วโมง	3.6	9.8	5.2	11.6	11.5	36.3	30.9	18.6	30-34 hours			
	มี	0.4	0.3	0.7	-	1.1	0.8	1.1	-	Available			
	ไม่มี	3.1	9.5	4.5	11.6	10.4	35.4	29.8	18.6	Not available			
	35-39 ชั่วโมง	2.7	15.7	24.3	17.9	27.4	64.8	59.0	25.3	35-39 hours			
	มี	-	0.3	-	-	2.0	0.5	1.3	0.5	Available			
	ไม่มี	2.7	15.5	24.3	17.9	25.4	64.3	57.7	24.8	Not available			
	40-49 ชั่วโมง	9.9	58.7	66.1	72.6	92.6	221.8	183.8	72.2	40-49 hours			
	มี	0.9	-	1.1	0.9	0.8	1.9	1.4	-	Available			
	ไม่มี	9.0	58.7	65.0	71.7	91.8	219.9	182.4	72.2	Not available			
	50 ชั่วโมงขึ้นไป	8.5	29.1	38.2	46.2	58.1	139.3	110.4	51.4	50 hours and over			
	มี	-	-	-	-	-	-	-	-	Available			
	ไม่มี	8.5	29.1	38.2	46.2	58.1	139.3	110.4	51.4	Not available			

ตารางที่ 13 จำนวนผู้ว่างงาน ที่ทำงานทำ จำนวนตามระยะเวลาที่ทำงานทำ ระดับการศึกษาที่สำเร็จ ภาคเหนือ

TABLE 13 UNEMPLOYED PERSONS, SEEKING JOB BY DURATION OF SEEKING JOB, LEVEL OF EDUCATIONAL ATTAINMENT, NORTHERN REGION

ไตรมาสที่ 2/2557 : Quarter 2/2014

หน่วยเป็น千人 : Person

ระดับการศึกษาที่สำเร็จ	รวม	ระยะเวลาที่ทำงานทำ							Duration of seeking job		LEVEL OF EDUCATIONAL ATTAINMENT
		< 1 เดือน	1 - 2.9 เดือน	3 - 5.9 เดือน	6 - 8.9 เดือน	9 - 11.9 เดือน	>=12 เดือน	ไม่ทราบ	Months	Months	
Total	Month	Months	Months	Months	Months	Months	Months	Months	Unknown	ATTAINMENT	
ยอดรวม	10,622	6,102	3,485	689	-	-	346	-	-	TOTAL	
ไม่มีการศึกษา	246	246	-	-	-	-	-	-	-	No education	
ต่ำกว่าประถมศึกษา	1,203	587	55	561	-	-	-	-	-	Less than Elementary	
ประถมศึกษา	1,109	382	598	128	-	-	-	-	-	Elementary	
มัธยมศึกษาตอนต้น	1,830	1,352	132	-	-	-	346	-	-	Lower Secondary	
มัธยมศึกษาตอนปลาย	2,546	1,452	1,094	-	-	-	-	-	-	Upper Secondary Level	
สายสามัญ	1,779	1,452	327	-	-	-	-	-	-	General/Academic	
สายอาชีพศึกษา	767	-	767	-	-	-	-	-	-	Vocational	
สายวิชาการศึกษา	-	-	-	-	-	-	-	-	-	Teacher Training	
อุดมศึกษา	3,688	2,083	1,605	-	-	-	-	-	-	Higher Level	
สายวิชาการ	1,781	939	842	-	-	-	-	-	-	Academic	
สายวิชาชีพ	1,576	812	764	-	-	-	-	-	-	Higher Technical Education	
สายวิชาการศึกษา	332	332	-	-	-	-	-	-	-	Teacher Training	
อื่นๆ ^{1/}	-	-	-	-	-	-	-	-	-	^{1/} Others	
ไม่ทราบ	-	-	-	-	-	-	-	-	-	Unknown	

^{1/} รวมอาชีพระยะสั้น Including Short Course Vocational

ตารางที่ 13 จำนวนผู้ว่างงาน ที่หางานทำ จำนวนตามระยะเวลาที่หางานทำ ระดับการศึกษาที่สำเร็จ และเพศ ภาคเหนือ

TABLE 13 UNEMPLOYED PERSONS, SEEKING JOB BY DURATION OF SEEKING JOB, LEVEL OF EDUCATIONAL ATTAINMENT AND SEX, NORTHERN REGION

ไตรมาสที่ 2/2557 : Quarter 2/2014

หน่วยเป็นคน : Person

ระดับการศึกษาที่สำเร็จ	รวม	ระยะเวลาที่หางานทำ Duration of seeking job										LEVEL OF EDUCATIONAL ATTAINMENT		
		< 1 เดือน		1 - 2.9 เดือน		3 - 5.9 เดือน		6 - 8.9 เดือน		9 - 11.9 เดือน			>=12 เดือน	
		Month	Months	Months	Months	Months	Months	Months	Months	Months	Months		Unknown	
ชาย	5,448	2,979	1,995	128	-	-	346	-	-	-	-	-	MALE	
ไม่มีการศึกษา	78	78	-	-	-	-	-	-	-	-	-	-	No education	
ต่ำกว่าประถมศึกษา	467	412	55	-	-	-	-	-	-	-	-	-	Less than Elementary	
ประถมศึกษา	727	-	598	128	-	-	-	-	-	-	-	-	Elementary	
มัธยมศึกษาตอนต้น	1,274	796	132	-	-	-	346	-	-	-	-	-	Lower Secondary	
มัธยมศึกษาตอนปลาย	1,799	1,452	347	-	-	-	-	-	-	-	-	-	Upper Secondary Level	
สายสามัญ	1,452	1,452	-	-	-	-	-	-	-	-	-	-	General/Academic	
สายอาชีพศึกษา	347	-	347	-	-	-	-	-	-	-	-	-	Vocational	
สายวิชาการศึกษา	-	-	-	-	-	-	-	-	-	-	-	-	Teacher Training	
อุดมศึกษา	1,104	241	862	-	-	-	-	-	-	-	-	-	Higher Level	
สายวิชาการ	99	-	99	-	-	-	-	-	-	-	-	-	Academic	
สายวิชาชีพ	1,005	241	764	-	-	-	-	-	-	-	-	-	Higher Technical Education	
สายวิชาการศึกษา	-	-	-	-	-	-	-	-	-	-	-	-	Teacher Training	
อื่นๆ ^{1/}	-	-	-	-	-	-	-	-	-	-	-	-	Others ^{1/}	
ไม่ทราบ	-	-	-	-	-	-	-	-	-	-	-	-	Unknown	
หญิง	5,174	3,122	1,490	561	-	-	-	-	-	-	-	-	FEMALE	
ไม่มีการศึกษา	168	168	-	-	-	-	-	-	-	-	-	-	No education	
ต่ำกว่าประถมศึกษา	736	175	-	561	-	-	-	-	-	-	-	-	Less than Elementary	
ประถมศึกษา	382	382	-	-	-	-	-	-	-	-	-	-	Elementary	
มัธยมศึกษาตอนต้น	556	556	-	-	-	-	-	-	-	-	-	-	Lower Secondary	
มัธยมศึกษาตอนปลาย	747	-	747	-	-	-	-	-	-	-	-	-	Upper Secondary Level	
สายสามัญ	327	-	327	-	-	-	-	-	-	-	-	-	General/Academic	
สายอาชีพศึกษา	420	-	420	-	-	-	-	-	-	-	-	-	Vocational	
สายวิชาการศึกษา	-	-	-	-	-	-	-	-	-	-	-	-	Teacher Training	
อุดมศึกษา	2,584	1,841	743	-	-	-	-	-	-	-	-	-	Higher Level	
สายวิชาการ	1,682	939	743	-	-	-	-	-	-	-	-	-	Academic	
สายวิชาชีพ	571	571	-	-	-	-	-	-	-	-	-	-	Higher Technical Education	
สายวิชาการศึกษา	332	332	-	-	-	-	-	-	-	-	-	-	Teacher Training	
อื่นๆ ^{1/}	-	-	-	-	-	-	-	-	-	-	-	-	Others ^{1/}	
ไม่ทราบ	-	-	-	-	-	-	-	-	-	-	-	-	Unknown	

1/ รวมอาชีพระยะสั้น 1/ Including Short Course Vocational

ตารางที่ 13 จำนวนผู้ว่างงาน ที่ทำงานทำ จำแนกตามระยะเวลาที่ทำงานทำ ระดับการศึกษาที่สำเร็จ เพศ และเขตการปกครอง ภาคเหนือ (ต่อ)

TABLE 13 UNEMPLOYED PERSONS, SEEKING JOB BY DURATION OF SEEKING JOB, LEVEL OF EDUCATIONAL ATTAINMENT, SEX AND AREA, NORTHERN REGION (Contd.)

ไตรมาสที่ 2/2557 : Quarter 2/2014

ในเขตเทศบาล MUNICIPAL AREA

ระดับการศึกษาที่สำเร็จ	ระยะเวลาที่ทำงานทำ Duration of seeking job							LEVEL OF EDUCATIONAL ATTAINMENT
	< 1 เดือน	1 - 2.9 เดือน	3 - 5.9 เดือน	6 - 8.9 เดือน	9 - 11.9 เดือน	>=12 เดือน	ไม่ทราบ	
Total	Month	Months	Months	Months	Months	Months	Unknown	
ยอดรวม	7,504	2,887	303	-	-	346	-	TOTAL
ชาย	3,325	1,397	-	-	-	346	-	MALE
ไม่มีการศึกษา	-	-	-	-	-	-	-	No education
ต่ำกว่าประถมศึกษา	55	55	-	-	-	-	-	Less than Elementary
ประถมศึกษา	-	-	-	-	-	-	-	Elementary
มัธยมศึกษาตอนต้น	1,274	132	-	-	-	346	-	Lower Secondary
มัธยมศึกษาตอนปลาย	892	347	-	-	-	-	-	Upper Secondary Level
สายสามัญ	545	545	-	-	-	-	-	General/Academic
สายอาชีพศึกษา	347	347	-	-	-	-	-	Vocational
สายวิชาการศึกษา	-	-	-	-	-	-	-	Teacher Training
อุดมศึกษา	1,104	241	-	-	-	-	-	Higher Level
สายวิชาการ	99	99	-	-	-	-	-	Academic
สายวิชาชีพ	1,005	764	-	-	-	-	-	Higher Technical Education
สายวิชาการศึกษา	-	-	-	-	-	-	-	Teacher Training
อื่นๆ 1/	-	-	-	-	-	-	-	Others
ไม่ทราบ	-	-	-	-	-	-	-	Unknown
หญิง	4,179	1,490	303	-	-	-	-	FEMALE
ไม่มีการศึกษา	-	-	-	-	-	-	-	No education
ต่ำกว่าประถมศึกษา	432	129	303	-	-	-	-	Less than Elementary
ประถมศึกษา	-	-	-	-	-	-	-	Elementary
มัธยมศึกษาตอนต้น	556	556	-	-	-	-	-	Lower Secondary
มัธยมศึกษาตอนปลาย	747	747	-	-	-	-	-	Upper Secondary Level
สายสามัญ	327	327	-	-	-	-	-	General/Academic
สายอาชีพศึกษา	420	420	-	-	-	-	-	Vocational
สายวิชาการศึกษา	-	-	-	-	-	-	-	Teacher Training
อุดมศึกษา	2,444	1,701	-	-	-	-	-	Higher Level
สายวิชาการ	1,682	939	-	-	-	-	-	Academic
สายวิชาชีพ	571	571	-	-	-	-	-	Higher Technical Education
สายวิชาการศึกษา	192	192	-	-	-	-	-	Teacher Training
อื่นๆ 1/	-	-	-	-	-	-	-	Others
ไม่ทราบ	-	-	-	-	-	-	-	Unknown

1/ รวมอาชีพระยะสั้น Including Short Course Vocational

ตารางที่ 13 จำนวนผู้ว่างงาน ที่ทำงานทำ จำแนกตามระยะเวลาที่ทำงานทำ ระดับการศึกษาที่สำเร็จ เพศ และเขตการปกครอง ภาคเหนือ (ต่อ)

TABLE 13 UNEMPLOYED PERSONS, SEEKING JOP BY DURATION OF SEEKING JOP, LEVEL OF EDUCATIONAL ATTAINMENT, SEX AND AREA, NORTHERN REGION (Contd.)

ไตรมาสที่ 2/2557 : Quarter 2/2014

นอกเขตเทศบาล NON-MUNICIPAL AREA

ระดับการศึกษาที่สำเร็จ	รวม	ระยะเวลาที่ทำงานทำ Duration of seeking job					ไม่ทราบ	LEVEL OF EDUCATIONAL ATTAINMENT
		< 1 เดือน	1 - 2.9 เดือน	3 - 5.9 เดือน	6 - 8.9 เดือน	9 - 11.9 เดือน		
Total	Month	Months	Months	Months	Months	Months	Unknown	
ยอดรวม	3118	2133	598	387	-	-	-	TOTAL
ชาย	2124	1397	598	128	-	-	-	MALE
ไม่มีการศึกษา	78	78	-	-	-	-	-	No education
ต่ำกว่าประถมศึกษา	412	412	-	-	-	-	-	Less than Elementary
ประถมศึกษา	727	-	598	128	-	-	-	Elementary
มัธยมศึกษาตอนต้น	-	-	-	-	-	-	-	Lower Secondary
มัธยมศึกษาตอนปลาย	907	907	-	-	-	-	-	Upper Secondary Level
สายสามัญ	907	907	-	-	-	-	-	General/Academic
สายอาชีพศึกษา	-	-	-	-	-	-	-	Vocational
สายวิชาการศึกษา	-	-	-	-	-	-	-	Teacher Training
อุดมศึกษา	-	-	-	-	-	-	-	Higher Level
สายวิชาการ	-	-	-	-	-	-	-	Academic
สายวิชาชีพ	-	-	-	-	-	-	-	Higher Technical Education
สายวิชาการศึกษา	-	-	-	-	-	-	-	Teacher Training
อื่นๆ ^{1/}	-	-	-	-	-	-	-	Others ^{1/}
ไม่ทราบ	-	-	-	-	-	-	-	Unknown
หญิง	995	736	-	259	-	-	-	FEMALE
ไม่มีการศึกษา	168	168	-	-	-	-	-	No education
ต่ำกว่าประถมศึกษา	304	45	-	259	-	-	-	Less than Elementary
ประถมศึกษา	382	382	-	-	-	-	-	Elementary
มัธยมศึกษาตอนต้น	-	-	-	-	-	-	-	Lower Secondary
มัธยมศึกษาตอนปลาย	-	-	-	-	-	-	-	Upper Secondary Level
สายสามัญ	-	-	-	-	-	-	-	General/Academic
สายอาชีพศึกษา	-	-	-	-	-	-	-	Vocational
สายวิชาการศึกษา	-	-	-	-	-	-	-	Teacher Training
อุดมศึกษา	140	140	-	-	-	-	-	Higher Level
สายวิชาการ	-	-	-	-	-	-	-	Academic
สายวิชาชีพ	-	-	-	-	-	-	-	Higher Technical Education
สายวิชาการศึกษา	140	140	-	-	-	-	-	Teacher Training
อื่นๆ ^{1/}	-	-	-	-	-	-	-	Others ^{1/}
ไม่ทราบ	-	-	-	-	-	-	-	Unknown

1/ รวมอาชีพระยะสั้น 1/ Including Short Course Vocational

ตารางที่ 14 จำนวนผู้ว่างงาน ที่เคยทำงานมาก่อน จำนวนตามอาชีพที่ทำครั้งสุดท้าย อุตสาหกรรมที่ทำครั้งสุดท้าย ภาคเหนือ
TABLE 14 UNEMPLOYED PERSONS, EVER WORKED BY LAST OCCUPATION, LAST INDUSTRY, NORTHERN REGION

ไตรมาสที่ 2/2557 : Quarter 2/2014

หน่วยเป็นคน : Person

อาชีพที่ทำครั้งสุดท้าย	อุตสาหกรรมที่ทำครั้งสุดท้าย													LAST OCCUPATION
	รวม	เกษตรกรรม และการประมง Agriculture	การป่าไม้ เหมืองแร่ และเหมืองหิน Mining	การก่อสร้าง Manu- facturing	ไฟฟ้า ก๊าซ ไอน้ำระบบปรับอากาศ Electricity	จำหน่ายน้ำประปา และบำบัดน้ำเสีย Water supply sewerage, waste	ก่อสร้าง Construction	การขนส่ง การขนส่ง การขนถ่ายสินค้า Transport, storage	การขนส่ง และ ยานที่เก็บสินค้า Transportation and storage	ที่พักรวมและ บริการด้านอาหาร Accommodation and food service	ข้อมูลข่าวสาร และการสื่อสาร Information and communication	การเงินและ การประกันภัย Financial intermedation	TOTAL	
ยอดรวม	29,238	13,596	283	2,791	-	-	2,338	178	2,249	-	-	362	TOTAL	
1. ผู้จัดการ ข้าราชการระดับอาวุโส และผู้ช่วยผู้จัดการ	-	-	-	-	-	-	-	-	-	-	-	-	1. managers, senior officials and Legislators	
2. ผู้ประกอบวิชาชีพด้านต่างๆ	2,043	-	-	-	-	136	438	-	-	-	-	127	2. Professionals	
3. เจ้าหน้าที่เทคนิคและผู้ประกอบวิชาชีพ ที่เกี่ยวข้องกับด้านต่างๆ	1,329	-	-	307	-	-	717	-	-	-	-	-	3. Technicians and associate professionals	
4. เสมียน	645	-	-	69	-	-	-	96	245	-	-	235	4. Clerks	
5. พนักงานบริการและผู้จำหน่ายสินค้า	5,147	-	283	-	-	-	2,622	-	1,209	-	-	-	5. Service workers and sell goods workers	
6. ผู้ปฏิบัติงานที่มีฝีมือในด้านการเกษตร ป่าไม้ และประมง	1,161	1,148	-	-	-	-	-	-	-	-	-	-	6. Skilled agricultural forest and fishery workers	
7. ช่างฝีมือ และผู้ปฏิบัติงานที่เกี่ยวข้อง	4,071	-	-	1,445	-	-	2,148	-	-	-	-	-	7. Craft and associate professionals	
8. ผู้ควบคุมเครื่องจักรโรงงานและเครื่องจักร และผู้ปฏิบัติงานด้านการประกอบ	1,889	492	-	26	-	-	-	82	796	-	-	-	8. Plant and machine controlors and assemblers	
9. ผู้ประกอบอาชีพงานพื้นฐาน	12,954	11,955	-	944	-	-	55	-	-	-	-	-	9. Elementary occupations	
10. คนงานซึ่งไม่ได้จำแนกไว้ในหมวดอื่น	-	-	-	-	-	-	-	-	-	-	-	-	10. Workers not classifiable by occupation	

ตารางที่ 14 จำนวนผู้ว่างงาน ที่เคยทำงานมาก่อน จำแนกตามอาชีพที่ทำงานครั้งสุดท้าย อุตสาหกรรมที่ทำงานครั้งสุดท้าย ภาคเหนือ (ต่อ)

TABLE 14 UNEMPLOYED PERSONS, EVER WORKED BY LAST OCCUPATION, LAST INDUSTRY, NORTHERN REGION (Contd.)

หน่วยเป็น千人 : Person

อาชีพที่ทำงานครั้งสุดท้าย	อุตสาหกรรมที่ทำงานครั้งสุดท้าย (ต่อ) Last Industry (Contd.)										LAST OCCUPATION	
	กิจกรรมอสังหาริมทรัพย์	กิจกรรมทางวิชาชีพ	การบริหารสนับสนุนและป้องกันประเทศ	การบริหารราชการ	การศึกษา	กิจกรรมด้านสุขภาพ	ศิลปะ ความบันเทิง และนันทนาการ	บริการด้านอื่นๆ	งานในครัวเรือน	กิจกรรมขององค์กร		ไม่ทราบ
	Real estate activities	Professional, scientific and technical activities	Administrative support service activities	Public administration and defence	Education	Health and social work	Art, entertainment and recreation	Other service activities	Household activities	Extra-territorial	Unknown	
ยอดรวม	-	98	99	1,128	1,342	336	-	583	78	-	-	TOTAL
1. ผู้จัดการ ข้าราชการระดับอาวุโส และผู้บริหารอาวุโส	-	-	-	-	-	-	-	-	-	-	-	1. managers, senior officials and Legislators
2. ผู้ประกอบวิชาชีพด้านต่างๆ	-	98	-	-	1,244	-	-	-	-	-	-	2. Professionals
3. เจ้าหน้าที่เทคนิคและผู้ประกอบวิชาชีพที่เกี่ยวข้องกับด้านต่างๆ	-	-	-	-	99	206	-	-	-	-	-	3. Technicians and associate professionals
4. เสมียน	-	-	-	-	-	-	-	-	-	-	-	4. Clerks
5. พนักงานบริการและผู้จำหน่ายสินค้า	-	-	99	622	-	129	-	104	78	-	-	5. Service workers and sell goods
6. ผู้ปฏิบัติงานที่มีฝีมือในด้านการเกษตร ป่าไม้ และประมง	-	-	-	13	-	-	-	-	-	-	-	6. Skilled agricultural forest and fishery workers
7. ช่างฝีมือ และผู้ปฏิบัติงานที่เกี่ยวข้อง	-	-	-	-	-	-	-	478	-	-	-	7. Craft and associate professionals
8. ผู้ควบคุมเครื่องจักรโรงงานและเครื่องจักร และผู้ปฏิบัติงานด้านการประกอบ	-	-	-	493	-	-	-	-	-	-	-	8. Plant and machine controllers and assemblers
9. ผู้ประกอบอาชีพงานพื้นฐาน	-	-	-	-	-	-	-	-	-	-	-	9. Elementary occupations
10. คนงานซึ่งไม่ได้จำแนกไว้ในหมวดอื่น	-	-	-	-	-	-	-	-	-	-	-	10. Workers not classifiable by occupation

ตารางที่ 14 จำนวนผู้ว่างงาน ที่เคยทำงานมาก่อน จำนวนตามอาชีพที่ครั้งสุดท้าย อุตสาหกรรมที่ครั้งสุดท้าย และเพศ ภาคเหนือ

TABLE 14 UNEMPLOYED PERSONS, EVER WORKED BY LAST OCCUPATION, LAST INDUSTRY AND SEX, NORTHERN REGION

อาชีพที่ครั้งสุดท้าย	อุตสาหกรรมที่ครั้งสุดท้าย										กิจกรรมการเงินและ การประกันภัย Financial intermediation	LAST OCCUPATION
	รวม	เกษตรกรรม การป่าไม้ และการประมง Agriculture	การทำ เหมืองแร่ และเหมืองหิน Mining	การผลิต Manufacturing	ไฟฟ้า ก๊าซ ไอน้ำระบบรับ อากาศ Electricity	การจัดน้ำ บำบัดน้ำเสีย และประปา Water supply sewerage, waste	การก่อสร้าง Construction	การขนส่ง และการเดินทาง Transportation	ที่พักแรมและ บริการอาหาร Accommodation and food service	ข้อมูลข่าวสาร และการสื่อสาร Information and communication		
ชาย	15,031	6,541	283	1,909	-	1,685	178	910	-	-	MALE	
1. ผู้จัดการ ข้าราชการระดับอาวุโส และผู้บังคับบัญชาระดับสูง	-	-	-	-	-	-	-	-	-	-	1. managers, senior officials and Legislators	
2. ผู้ประกอบการวิชาชีพชั้นต่างๆ	918	-	-	-	-	136	-	-	-	-	2. Professionals	
3. เจ้าหน้าที่เทคนิคและผู้ประกอบการวิชาชีพ ที่เกี่ยวข้องกับด้านต่างๆ	99	-	-	-	-	-	-	-	-	-	3. Technicians and associate professionals	
4. เสมียน	96	-	-	-	-	-	96	-	-	-	4. Clerks	
5. พนักงานบริการและผู้จำหน่ายสินค้า	2,057	283	-	-	-	-	1,456	115	-	-	5. Service workers and sell goods	
6. ผู้ปฏิบัติงานที่มีฝีมือในด้านเกษตร ป่านไม้ และประมง	740	728	-	-	-	-	-	-	-	-	6. Skilled agricultural forest and fishery workers	
7.ช่างฝีมือ และผู้ปฏิบัติงานที่เกี่ยวข้อง	2,938	-	-	965	-	1,495	-	-	-	-	7. Craft, and associate professionals	
8. ผู้ควบคุมเครื่องจักรโรงงานและเครื่องจักร และผู้ปฏิบัติงานด้านความปลอดภัย	1,863	492	-	-	-	-	-	82	796	-	8. Plant and machine controllers and assemblers	
9. ผู้ประกอบการชั้นเริ่มต้น	6,320	5,321	-	944	-	55	-	-	-	-	9. Elementary occupations	
10. คนงานซึ่งมีฝีมือในหมวดอื่น	-	-	-	-	-	-	-	-	-	-	10. Workers not classifiable by occupation	
หญิง	14,207	7,055	-	882	-	653	2,320	1,339	-	362	FEMALE	
1. ผู้จัดการ ข้าราชการระดับอาวุโส และผู้บังคับบัญชาระดับสูง	-	-	-	-	-	-	-	-	-	-	1. managers, senior officials and Legislators	
2. ผู้ประกอบการวิชาชีพชั้นต่างๆ	1,125	-	-	-	-	-	438	-	-	-	2. Professionals	
3. เจ้าหน้าที่เทคนิคและผู้ประกอบการวิชาชีพ ที่เกี่ยวข้องกับด้านต่างๆ	1,230	-	-	307	-	-	717	-	-	-	3. Technicians and associate professionals	
4. เสมียน	548	-	-	69	-	-	-	245	-	-	4. Clerks	
5. พนักงานบริการและผู้จำหน่ายสินค้า	3,090	-	-	-	-	-	1,166	1,094	-	-	5. Service workers and sell goods	
6. ผู้ปฏิบัติงานที่มีฝีมือในด้านเกษตร ป่านไม้ และประมง	421	421	-	-	-	-	-	-	-	-	6. Skilled agricultural forest and fishery workers	
7.ช่างฝีมือ และผู้ปฏิบัติงานที่เกี่ยวข้อง	1,133	-	-	480	-	653	-	-	-	-	7. Craft, and associate professionals	
8. ผู้ควบคุมเครื่องจักรโรงงานและเครื่องจักร และผู้ปฏิบัติงานด้านการประกอบ	26	-	-	26	-	-	-	-	-	-	8. Plant and machine controllers and assemblers	
9. ผู้ประกอบการชั้นเริ่มต้น	6,634	6,634	-	-	-	-	-	-	-	-	9. Elementary occupations	
10. คนงานซึ่งมีฝีมือในหมวดอื่น	-	-	-	-	-	-	-	-	-	-	10. Workers not classifiable by occupation	

ตารางที่ 14 จำนวนผู้ว่างงาน ที่เคยทำงานมาก่อน จำแนกตามอาชีพที่ทำงานครั้งสุดท้าย อุตสาหกรรมที่ทำงานครั้งสุดท้าย และเพศ ภาคเหนือ (ต่อ)
TABLE 14 UNEMPLOYED PERSONS, EVER WORKED BY LAST OCCUPATION, LAST INDUSTRY AND SEX , NORTHERN REGION (Contd.)

อาชีพที่ทำงานครั้งสุดท้าย	อุตสาหกรรมที่ทำงานครั้งสุดท้าย (ต่อ)										ไม่ทราบ Unknown	LAST OCCUPATION
	กิจกรรม อสังหาริมทรัพย์ Real estate activities	กิจกรรมทางวิชาชีพ และเทคนิค Professional, scientific technical activities	การบริหารสนับสนุน และปฏิบัติงานบริหาร Administrative and support service activities	การบริหารราชการ Public admin- istration defence	การศึกษา Education	Last Industry (Contd.) กิจกรรมด้านสุขภาพ งานสังคมสงเคราะห์ Health and social work	ศิลปะ ความบันเทิง และนันทนาการ Art, entertainment	บริการด้านอื่นๆ Other service	งานในครัวเรือน Activities of household	กิจกรรมนอก องค์กร Extra- territorial		
ชาย			99	506	881	583						MALE
1. ผู้จัดการ ข้าราชการระดับอาวุโส และผู้บัญชาการพิเศษ	-	-	-	-	-	-	-	-	-	-	-	- 1. managers, senior officials and Legislators
2. ผู้ประกอบการวิชาชีพด้านต่างๆ	-	-	-	-	782	-	-	-	-	-	-	- 2. Professionals
3. เจ้าหน้าที่เทคนิคและผู้ประกอบการวิชาชีพ ที่เกี่ยวข้องกับด้านต่างๆ	-	-	-	-	99	-	-	-	-	-	-	- 3. Technicians and associate professionals
4. เสมียน	-	-	-	-	-	-	-	-	-	-	-	- 4. Clerks
5. พนักงานบริการและผู้จำหน่ายสินค้า	-	-	99	-	-	-	-	-	-	-	-	- 5. Service workers and sell goods
6. ผู้ปฏิบัติงานที่มีฝีมือในด้านเกษตร ป่านไม้ และประมง	-	-	-	13	-	-	-	-	-	-	-	- 6. Skilled agricultural forest and fishery workers
7.ช่างฝีมือ และผู้ปฏิบัติงานที่เกี่ยวข้อง	-	-	-	-	-	-	-	-	-	-	-	- 7. Craft and associate professionals
8. ผู้ควบคุมเครื่องจักรโรงงานและเครื่องจักร และผู้ปฏิบัติงานด้านการประกอบ	-	-	-	493	-	-	-	-	-	-	-	- 8. Plant and machine controllers and assemblers
9. ผู้ประกอบการขายงานพื้นฐาน	-	-	-	-	-	-	-	-	-	-	-	- 9. Elementary occupations
10. คนงานซึ่งมีฝีมือในด้านก่อสร้าง	-	-	-	-	-	-	-	-	-	-	-	- 10. Workers not classifiable by occupation
หญิง	98	98	-	622	461	336	78	-	-	-	-	FEMALE
1. ผู้จัดการ ข้าราชการระดับอาวุโส และผู้บัญชาการพิเศษ	-	-	-	-	-	-	-	-	-	-	-	- 1. managers, senior officials and Legislators
2. ผู้ประกอบการวิชาชีพด้านต่างๆ	-	98	-	-	461	-	-	-	-	-	-	- 2. Professionals
3. เจ้าหน้าที่เทคนิคและผู้ประกอบการวิชาชีพ ที่เกี่ยวข้องกับด้านต่างๆ	-	-	-	-	-	206	-	-	-	-	-	- 3. Technicians and associate professionals
4. เสมียน	-	-	-	-	-	-	-	-	-	-	-	- 4. Clerks
5. พนักงานบริการและผู้จำหน่ายสินค้า	-	-	-	622	-	129	-	-	-	-	-	- 5. Service workers and sell goods
6. ผู้ปฏิบัติงานที่มีฝีมือในด้านเกษตร ป่านไม้ และประมง	-	-	-	-	-	-	-	-	-	-	-	- 6. Skilled agricultural forest and fishery workers
7.ช่างฝีมือ และผู้ปฏิบัติงานที่เกี่ยวข้อง	-	-	-	-	-	-	-	-	-	-	-	- 7. Craft and associate professionals
8. ผู้ควบคุมเครื่องจักรโรงงานและเครื่องจักร และผู้ปฏิบัติงานด้านการประกอบ	-	-	-	-	-	-	-	-	-	-	-	- 8. Plant and machine controllers and assemblers
9. ผู้ประกอบการขายงานพื้นฐาน	-	-	-	-	-	-	-	-	-	-	-	- 9. Elementary occupations
10. คนงานซึ่งมีฝีมือในด้านก่อสร้าง	-	-	-	-	-	-	-	-	-	-	-	- 10. Workers not classifiable by occupation

ตารางที่ 14. จำนวนผู้ว่างงาน ที่เคยทำงานมาก่อน จำแนกตามอาชีพที่ทำงานครั้งสุดท้าย อุตสาหกรรมที่ทำงานครั้งสุดท้าย เพศ และเขตการปกครอง ภาคเหนือ (ต่อ)

TABLE 14. UNEMPLOYED PERSONS, EVER WORKED BY LAST OCCUPATION, LAST INDUSTRY, SEX AND AREA, NORTHERN REGION (Contd.)

อาชีพที่ทำงานครั้งสุดท้าย	ในเขตเทศบาล MUNICIPAL AREA										รวม	LAST OCCUPATION	
	อุตสาหกรรมที่ทำงานครั้งสุดท้าย Last Industry												
	เกษตรกรรมและการประมง	การขุดเจาะเหมืองแร่	การทำเหมืองแร่	การผลิต	ไฟฟ้า ก๊าซ ไอน้ำระบบรับ	การซ่อมบำรุง	การก่อสร้าง	การก่อสร้าง	การขนส่ง	การขนส่ง และสถานที่เก็บสินค้า			ที่พักแรมและบริการด้านอาหาร
Agriculture and fishing	Mining and quarrying	Construction	Manufacturing	Electricity, gas, steam and water supply	Water supply and sewerage	Construction	Construction	Transport, storage and information communication	Transport, storage and information communication	Accommodation and food service activities	Information and communication	Financial and real estate activities	
ยอดรวม	4,668	283	1,848	-	-	296	1,016	178	1,155	-	-	362	TOTAL
ชาย	1,812	283	1,311	-	-	296	184	178	910	-	-	-	MALE
1. ผู้จัดการ ข้าราชการระดับอาวุโส และผู้บริหารธุรกิจขนาดกลาง	-	-	-	-	-	-	-	-	-	-	-	-	1. managers, senior officials and Legislators
2. ผู้ประกอบการวิชาชีพด้านต่างๆ	-	-	-	-	-	136	-	-	-	-	-	-	2. Professionals
3. เจ้าหน้าที่เทคนิคและผู้ประกอบการวิชาชีพที่เกี่ยวข้องกันต่างๆ	-	-	-	-	-	-	-	-	-	-	-	-	3. Technicians and associate professionals
4. เสมียน	-	-	-	-	-	-	-	96	-	-	-	-	4. Clerks
5. พนักงานบริการและผู้จำหน่ายสินค้า	-	283	-	-	-	-	184	-	115	-	-	-	5. Service workers and sell goods workers
6. ผู้ปฏิบัติงานที่มีฝีมือในด้านการเกษตร ป่าไม้ และประมง	-	-	-	-	-	-	-	-	-	-	-	-	6. Skilled agricultural forest and fishery workers
7. ช่างฝีมือ และผู้ปฏิบัติงานที่เกี่ยวข้อง	-	-	965	-	-	106	-	-	-	-	-	-	7. Craft and associate professionals
8. ผู้ควบคุมเครื่องจักรโรงงานและเครื่องจักร และผู้ปฏิบัติงานด้านการประกอบ	-	-	-	-	-	-	-	82	796	-	-	-	8. Plant and machine controllers and assemblers
9. ผู้ประกอบอาชีพงานพื้นฐาน	1,812	-	346	-	-	55	-	-	-	-	-	-	9. Elementary occupations
10. คนงานซึ่งไม่ได้จำแนกไว้ในหมวดอื่น	-	-	-	-	-	-	-	-	-	-	-	-	10. Workers not classifiable by occupation

ตารางที่ 14. จำนวนผู้ว่างงาน ที่เคยทำงานมาก่อน จำแนกตามอาชีพที่ทำงานครั้งสุดท้าย อุตสาหกรรมที่ทำงานครั้งสุดท้าย เพศ และเขตการปกครอง ภาคเหนือ (ต่อ)

TABLE 14. UNEMPLOYED PERSONS, EVER WORKED BY LAST OCCUPATION, LAST INDUSTRY, SEX AND AREA, NORTHERN REGION (Contd.)

ไตรมาสที่ 2/2557 : Quarter 2/2014

ในเขตเทศบาล MUNICIPAL AREA

อาชีพที่ทำงานครั้งสุดท้าย	อุตสาหกรรมที่ทำงานครั้งสุดท้าย Last Industry										LAST OCCUPATION
	รวม	เกษตรกรรม และการป่าไม้ และการประมง และป่าไม้	การทำเหมืองแร่ และเหมืองหิน	การผลิต ไฟฟ้า ก๊าซ ไอน้ำระบบรับ อากาศ	การก่อสร้าง และประปา	การขนถ่าย การขนส่ง	การขนส่ง การขนถ่าย การซ่อมยานยนต์	ที่พักแรมและ บริการด้านอาหาร Accommodation and food service	ข้อมูลข่าวสาร และการสื่อสาร Information	กิจกรรมการเงินและ การประกันภัย Financial Intermediation	
หญิง	5,138	2,856	537	-	832	-	245	-	-	362	FEMALE
1. ผู้จัดการ ข้าราชการระดับอาวุโส และผู้บัญชาการกองพัน	-	-	-	-	-	-	-	-	-	-	1. managers, senior officials and Legislators
2. ผู้ประกอบวิชาชีพด้านต่างๆ	226	-	-	-	-	-	-	-	-	127	2. Professionals
3. เจ้าหน้าที่เทคนิคและผู้ประกอบวิชาชีพ ที่เกี่ยวข้องกับด้านต่างๆ	466	-	307	-	160	-	-	-	-	-	3. Technicians and associate professionals
4. เสมียน	548	-	69	-	-	-	245	-	-	235	4. Clerks
5. พนักงานบริการและผู้จำหน่ายสินค้า	880	-	-	-	672	-	-	-	-	-	5. Service workers and sell goods
6. ผู้ปฏิบัติงานที่มีฝีมือในด้านการเกษตร ป่าไม้ และประมง	-	-	-	-	-	-	-	-	-	-	6. Skilled agricultural forest and fishery workers
7. ช่างฝีมือ และผู้ปฏิบัติงานที่เกี่ยวข้อง	136	-	136	-	-	-	-	-	-	-	7. Craft and associate professionals
8. ผู้ควบคุมเครื่องจักรโรงงานและเครื่องจักร และผู้ปฏิบัติงานด้านการประกอบ	26	-	26	-	-	-	-	-	-	-	8. Plant and machine controllers and assemblers
9. ผู้ประกอบอาชีพงานพื้นฐาน	2,856	2,856	-	-	-	-	-	-	-	-	9. Elementary occupations
10. คนงานซึ่งมิได้จำแนกไว้ในหมวดอื่น	-	-	-	-	-	-	-	-	-	-	10. Workers not classifiable by occupation

ตารางที่ 14 จำนวนผู้ว่างงาน ที่เคยทำงานมาก่อน จำแนกตามอาชีพที่ทำงานครั้งสุดท้าย อุตสาหกรรมที่ทำงานครั้งสุดท้าย เพศ และเขตการปกครอง ภาคเหนือ (ต่อ)
TABLE 14. UNEMPLOYED PERSONS, EVER WORKED BY LAST OCCUPATION, LAST INDUSTRY, SEX AND AREA, NORTHERN REGION (Contd.)

อาชีพที่ทำงานครั้งสุดท้าย	ในเขตเทศบาล MUNICIPAL AREA										รวมทั้งหมด : Person
	กิจกรรมอสังหาริมทรัพย์	กิจกรรมทางวิชาชีพ วิชาชีพและเทคนิค	การบริหารสนับสนุน และข้อบังคับประเภท Administrative	การบริหารราชการ ข้าราชการ	การศึกษา	กิจกรรมด้านสุขภาพ งานสังคมสงเคราะห์ Health and social work	ศิลปะ ความบันเทิง และนันทนาการ Art, entertainment	บริการด้านอื่นๆ Other service	งานในครัวเรือน ส่วนบุคคล Activities of household	กิจกรรมขององค์กร Extra-territorial	
ยอดรวม	98	99	377	99	129	104	78	-	-	-	TOTAL
ชาย	-	99	377	99	-	104	-	-	-	-	MALE
1. ผู้จัดการ ข้าราชการระดับอาวุโส และผู้บัญชาการหน่วย	-	-	-	-	-	-	-	-	-	-	1. managers, senior officials and Legislators
2. ผู้ประกอบวิชาชีพด้านต่างๆ	-	-	-	-	-	-	-	-	-	-	2. Professionals
3. เจ้าหน้าที่เทคนิคและผู้ประกอบวิชาชีพที่เกี่ยวข้องกันต่างๆ	-	-	-	99	-	-	-	-	-	-	3. Technicians and associate professionals
4. เสมียน	-	-	-	-	-	-	-	-	-	-	4. Clerks
5. พนักงานบริการและผู้จำหน่ายสินค้า	-	99	-	-	-	104	-	-	-	-	5. Service workers and sell goods
6. ผู้ปฏิบัติงานที่มีฝีมือในด้านการเกษตร ป่าไม้ และประมง	-	-	13	-	-	-	-	-	-	-	6. Skilled agricultural forest and fishery workers
7. ช่างฝีมือ และผู้ปฏิบัติงานที่เกี่ยวข้อง	-	-	-	-	-	-	-	-	-	-	7. Craft and associate professionals
8. ผู้ควบคุมเครื่องจักรโรงงานและเครื่องจักร และผู้ปฏิบัติงานด้านการประกอบ	-	-	365	-	-	-	-	-	-	-	8. Plant and machine controllers and assemblers
9. ผู้ประกอบอาชีพงานพื้นฐาน	-	-	-	-	-	-	-	-	-	-	9. Elementary occupations
10. คนงานซึ่งมีได้จำแนกไว้ในหมวดอื่น	-	-	-	-	-	-	-	-	-	-	10. Workers not classifiable by occupation

ตารางที่ 14 จำนวนผู้ว่างงาน ที่เคยทำงานมาก่อน จำนวนตามอาชีพที่ทำงานครั้งสุดท้าย อุตสาหกรรมที่ทำงานครั้งสุดท้าย เพศ และเขตการปกครอง ภาคเหนือ (ต่อ)
TABLE 14. UNEMPLOYED PERSONS, EVER WORKED BY LAST OCCUPATION, LAST INDUSTRY, SEX AND AREA, NORTHERN REGION (Contd.)

อาชีพที่ทำงานครั้งสุดท้าย	ในเขตเทศบาล MUNICIPAL AREA										LAST OCCUPATION	
	กิจกรรมอสังหาริมทรัพย์	กิจกรรมทางวิชาชีพ วิชาชีพและเทคโนโลยี	การบริหารสนับสนุน และเชิงปฏิบัติการ	การบริหารราชการ ท้องถิ่น	การศึกษา	กิจกรรมด้านสุขภาพ งานสังคมสงเคราะห์	ศิลปะ ความบันเทิง และนันทนาการ	บริการด้านอื่นๆ	งานในครัวเรือน ส่วนบุคคล	กิจกรรมของ องค์กร		ไม่ทราบ
	Real estate activities	Professional, scientific technical activities	Administrative and support service activities	Public admin- istration	Education	Health and social work	Art, entertain- ment	Other service	Activities of household	Extra- territorial	Unknown	
หญิง	98	-	-	-	-	129	-	-	78	-	-	FEMALE
1. ผู้จัดการ ข้าราชการระดับอาวุโส และผู้บังคับบัญชา	-	-	-	-	-	-	-	-	-	-	-	1. managers, senior officials and Legislators
2. ผู้ประกอบวิชาชีพด้านต่างๆ	98	-	-	-	-	-	-	-	-	-	-	2. Professionals
3. เจ้าหน้าที่เทคนิคและผู้ประกอบวิชาชีพ ที่เกี่ยวข้องกับด้านต่างๆ	-	-	-	-	-	-	-	-	-	-	-	3. Technicians and associate professionals
4. เสมียน	-	-	-	-	-	-	-	-	-	-	-	4. Clerks
5. พนักงานบริการและผู้จำหน่ายสินค้า	-	-	-	-	-	129	-	-	78	-	-	5. Service workers and sell goods
6. ผู้ปฏิบัติงานที่มีฝีมือในด้านการเกษตร ป่านไม้ และประมง	-	-	-	-	-	-	-	-	-	-	-	6. Skilled agricultural forest and fishery workers
7. ช่างฝีมือ และผู้ปฏิบัติงานที่เกี่ยวข้อง	-	-	-	-	-	-	-	-	-	-	-	7. Craft and associate professionals
8. ผู้ควบคุมเครื่องจักรโรงงานและเครื่องจักร และผู้ปฏิบัติงานด้านการประกอบ	-	-	-	-	-	-	-	-	-	-	-	8. Plant and machine controllers and assemblers
9. ผู้ประกอบอาชีพงานพื้นฐาน	-	-	-	-	-	-	-	-	-	-	-	9. Elementary occupations
10. คนงานซึ่งมิได้จำแนกไว้ในหมวดอื่น	-	-	-	-	-	-	-	-	-	-	-	10. Workers not classifiable by occupation

ตารางที่ 14 จำนวนผู้ว่างงาน ที่เคยทำงานมาก่อน จำแนกตามอาชีพที่ทำงานครั้งสุดท้าย อุตสาหกรรมที่ทำงานครั้งสุดท้าย เพศ และเขตการปกครอง ภาคเหนือ (ต่อ)

TABLE 14. UNEMPLOYED PERSONS, EVER WORKED BY LAST OCCUPATION, LAST INDUSTRY, SEX AND AREA, NORTHERN REGION (Contd.)

อาชีพที่ทำงานครั้งสุดท้าย	เขตเทศบาล NON-MUNICIPAL AREA													รวม	LAST OCCUPATION
	อุตสาหกรรมที่ทำงานครั้งสุดท้าย														
	เกษตรกรรม และการประมง	การป่าไม้ เหมืองแร่ และเหมืองหิน	การทำ เหมืองแร่	การผลิต	ไฟฟ้า ก๊าซ ไอน้ำระบบรับ	การซ่อมบำรุง อากาศยาน	การก่อสร้าง และประปา	การซ่อมสร้าง และประปา	การก่อสร้าง และประปา	การขนส่ง และประปา	การขนส่ง และประปา	การขนส่ง และประปา	การขนส่ง และประปา		
Total	Agriculture	Mining	Manufacturing	Electricity	Water supply	Construction	Transport, storage and communication	Accommodation and food service	Information	Financial	Intermediation	Information	Information		
ยอดรวม	18,446	8,928	-	943	-	-	2,042	-	2,760	-	1,094	-	-	-	TOTAL
ชาย	9,377	4,729	-	598	-	-	1,389	-	1,272	-	-	-	-	-	MALE
1. ผู้จัดการ ข้าราชการระดับอาวุโส และผู้บัญชาการ	-	-	-	-	-	-	-	-	-	-	-	-	-	-	1. managers, senior officials and Legislators
2. ผู้ประกอบวิชาชีพด้านต่างๆ	782	-	-	-	-	-	-	-	-	-	-	-	-	-	2. Professionals
3. เจ้าหน้าที่เทคนิคและผู้ประกอบวิชาชีพ ที่เกี่ยวข้องกันต่างๆ	-	-	-	-	-	-	-	-	-	-	-	-	-	-	3. Technicians and associate professionals
4. เสมียน	-	-	-	-	-	-	-	-	-	-	-	-	-	-	4. Clerks
5. พนักงานบริการและผู้จำหน่ายสินค้า	1,272	-	-	-	-	-	-	-	1,272	-	-	-	-	-	5. Service workers and sell goods
6. ผู้ปฏิบัติงานที่มีฝีมือในด้านการเกษตร ป่าไม้ และประมง	728	-	-	-	-	-	-	-	-	-	-	-	-	-	6. Skilled agricultural forest and fishery workers
7. ช่างฝีมือ และผู้ปฏิบัติงานที่เกี่ยวข้อง	1,867	-	-	-	-	-	1,389	-	-	-	-	-	-	-	7. Craft and associate professionals
8. ผู้ควบคุมเครื่องจักรโรงงานและเครื่องจักร และผู้ปฏิบัติงานด้านการประกอบ	620	492	-	-	-	-	-	-	-	-	-	-	-	-	8. Plant and machine controllers and assemblers
9. ผู้ประกอบอาชีพงานพื้นฐาน	4,108	3,509	-	598	-	-	-	-	-	-	-	-	-	-	9. Elementary occupations
10. คนงานซึ่งมิได้จำแนกไว้ในหมวดอื่น	-	-	-	-	-	-	-	-	-	-	-	-	-	-	10. Workers not classifiable by occupation

ตารางที่ 14 จำนวนผู้ว่างงาน ที่เคยทำงานมาก่อน จำแนกตามอาชีพที่ทำงานครั้งสุดท้าย อุตสาหกรรมที่ทำงานครั้งสุดท้าย เพศ และเขตการปกครอง ภาคเหนือ (ต่อ)

TABLE 14. UNEMPLOYED PERSONS, EVER WORKED BY LAST OCCUPATION, LAST INDUSTRY, SEX AND AREA, NORTHERN REGION (Contd.)

ไตรมาสที่ 2/2557 : Quarter 2/2014

นอกเขตเทศบาล NON-MUNICIPAL AREA

อาชีพที่ทำงานครั้งสุดท้าย	อุตสาหกรรมที่ทำงานครั้งสุดท้าย Last Industry										กิจกรรมการเงินและการประกันภัย	LAST OCCUPATION	
	รวม	เกษตรกรรมและการประมง	การทำเหมืองแร่และการประมง	การผลิต	ไฟฟ้า ก๊าซ ไอน้ำ ระบบรับ	การซ่อมแซมบ้านเรือนและประปา	การก่อสร้าง	การขนส่ง และการขนส่ง	การขนส่ง และการขนส่ง	ที่พักแรมและบริการด้านอาหาร			ข้อมูลข่าวสารและการสื่อสาร
	Total	Agriculture	Mining	Manufacturing	Electricity	Water supply	Construction	Transport, storage	and storage	Accommodation	Information	Intermediation	
หญิง	9,069	4,199	-	344	-	-	653	1,488	-	1,094	-	-	FEMALE
1. ผู้จัดการ ข้าราชการระดับอาวุโสและผู้บัญชาการ	-	-	-	-	-	-	-	-	-	-	-	-	1. managers, senior officials and Legislators
2. ผู้ประกอบวิชาชีพด้านต่างๆ	899	-	-	-	-	-	-	438	-	-	-	-	2. Professionals
3. เจ้าหน้าที่เทคนิคและผู้ประกอบวิชาชีพที่เกี่ยวข้องกันต่างกัน	763	-	-	-	-	-	-	557	-	-	-	-	3. Technicians and associate professionals
4. เสมียน	-	-	-	-	-	-	-	-	-	-	-	-	4. Clerks
5. พนักงานบริการและผู้จำหน่ายสินค้า	2,210	-	-	-	-	-	-	494	-	1,094	-	-	5. Service workers and sell goods
6. ผู้ปฏิบัติงานที่มีฝีมือในด้านการเกษตร ป่าไม้ และประมง	421	421	-	-	-	-	-	-	-	-	-	-	6. Skilled agricultural forest and fishery workers
7. ช่างฝีมือ และผู้ปฏิบัติงานที่เกี่ยวข้อง	997	-	-	344	-	-	653	-	-	-	-	-	7. Craft and associate professionals
8. ผู้ควบคุมเครื่องจักรโรงงานและเครื่องจักรและผู้ปฏิบัติงานด้านการประกอบ	-	-	-	-	-	-	-	-	-	-	-	-	8. Plant and machine controllers and assemblers
9. ผู้ประกอบอาชีพงานพื้นฐาน	3,778	3,778	-	-	-	-	-	-	-	-	-	-	9. Elementary occupations
10. คนงานซึ่งมิได้จำแนกไว้ในหมวดอื่น	-	-	-	-	-	-	-	-	-	-	-	-	10. Workers not classifiable by occupation

ตารางที่ 14 จำนวนผู้ว่างงาน ที่เคยทำงานมาก่อน จำแนกตามอาชีพที่ทำงานครั้งสุดท้าย อุตสาหกรรมที่ทำงานครั้งสุดท้าย เพศ และเขตภาคปกครอง ภาคเหนือ (ต่อ)

TABLE 14 UNEMPLOYED PERSONS, EVER WORKED BY LAST OCCUPATION, LAST INDUSTRY, SEX AND AREA, NORTHERN REGION (Contd.)

อาชีพที่ทำงานครั้งสุดท้าย	อุตสาหกรรมที่ทำงานครั้งสุดท้าย (ต่อ) Last Industry (Contd.)										ไม่ทราบ Unknown	LAST OCCUPATION
	กิจกรรมอสังหาริมทรัพย์ Real estate activities	กิจกรรมทางวิชาชีพ วิชาชีพและเทคนิค Professional, scientific technical activities	การบริหารสนับสนุน และป้องกันประเทศ Administrative and support service activities	การบริหารราชการ ป้องกันประเทศ Public admin- istration defence	การศึกษา Education	กิจกรรมด้านสุขภาพ งานสังคมสงเคราะห์ Health and social work	ศิลปะ ความบันเทิง และนันทนาการ Art, entertainment	บริการอื่นๆ Other service	งานในครัวเรือน ส่วนบุคคล Activities of household	กิจกรรมของ องค์กร Extra- territorial		
ยอดรวม	-	-	-	751	1,244	206	-	478	-	-	-	TOTAL
ชาย	-	-	-	128	782	-	-	478	-	-	-	MALE
1. ผู้จัดการ ข้าราชการระดับอาวุโส และผู้บัญชาการพิเศษ	-	-	-	-	-	-	-	-	-	-	-	1. managers, senior officials and Legislators
2. ผู้ประกอบวิชาชีพด้านต่างๆ	-	-	-	-	782	-	-	-	-	-	-	2. Professionals
3. เจ้าหน้าที่เทคนิคและผู้ประกอบวิชาชีพ ที่เกี่ยวข้องกันต่างๆ	-	-	-	-	-	-	-	-	-	-	-	3. Technicians and associate professionals
4. เสมียน	-	-	-	-	-	-	-	-	-	-	-	4. Clerks
5. พนักงานบริการและผู้จำหน่ายสินค้า	-	-	-	-	-	-	-	-	-	-	-	5. Service workers and sell goods workers
6. ผู้ปฏิบัติงานที่มีฝีมือในด้านการเกษตร ป่าไม้ และประมง	-	-	-	-	-	-	-	-	-	-	-	6. Skilled agricultural forest and fishery workers
7. ช่างฝีมือ และผู้ปฏิบัติงานที่เกี่ยวข้อง	-	-	-	-	-	-	-	478	-	-	-	7. Craft and associate professionals
8. ผู้ควบคุมเครื่องจักรโรงงานและเครื่องจักร และผู้ปฏิบัติงานด้านการประกอบ	-	-	-	128	-	-	-	-	-	-	-	8. Plant and machine controllers and assemblers
9. ผู้ประกอบอาชีพงานพื้นฐาน	-	-	-	-	-	-	-	-	-	-	-	9. Elementary occupations
10. คนงานซึ่งมีได้จำแนกไว้ในหมวดอื่น	-	-	-	-	-	-	-	-	-	-	-	10. Workers not classifiable by occupation

ตารางที่ 14 จำนวนผู้ว่างงาน ที่เคยทำงานมาก่อน จำแนกตามอาชีพที่ทำงานครั้งสุดท้าย อุตสาหกรรมที่ทำงานครั้งสุดท้าย เพศ และเขตทางปกครอง ภาคเหนือ (ต่อ)

TABLE 14 UNEMPLOYED PERSONS, EVER WORKED BY LAST OCCUPATION, LAST INDUSTRY, SEX AND AREA, NORTHERN REGION (Contd.)

ไตรมาสที่ 2/2557 : Quarter 2/2014

นอกเขตเทศบาล NON-MUNICIPAL AREA

อาชีพที่ทำงานครั้งสุดท้าย	อุตสาหกรรมที่ทำงานครั้งสุดท้าย (ต่อ) Last Industry (Contd.)										LAST OCCUPATION	
	กิจกรรมอสังหาริมทรัพย์	กิจกรรมทางวิชาชีพ วิชาและเทคนิค	การบริหารสนับสนุน และน้องกับประเภท Administrative and support service activities	การบริหารราชการ ป้องกับประเภท Public administration	การศึกษา Education	กิจกรรมด้านสุขภาพ งานสังคมสงเคราะห์ Health and social work	ศิลปะ ความบันเทิง และนันทนาการ Art, entertainment and recreation	บริการอื่นๆ Other service	งานในครัวเรือน ส่วนบุคคล Activities of household	กิจกรรมขององค์กร Extra-territorial		ไม่ทราบ Unknown
หญิง	-	-	-	622	461	206	-	-	-	-	-	FEMALE
1. ผู้จัดการ ข้าราชการระดับอาวุโส และผู้บริหารระดับสูง	-	-	-	-	-	-	-	-	-	-	-	1. managers, senior officials and Legislators
2. ผู้ประกอบวิชาชีพด้านต่างๆ	-	-	-	-	461	-	-	-	-	-	-	2. Professionals
3. เจ้าหน้าที่เทคนิคและผู้ประกอบวิชาชีพที่เกี่ยวข้องกับด้านต่างๆ	-	-	-	-	-	206	-	-	-	-	-	3. Technicians and associate professionals
4. เสมียน	-	-	-	-	-	-	-	-	-	-	-	4. Clerks
5. พนักงานบริการและผู้จำหน่ายสินค้า	-	-	-	622	-	-	-	-	-	-	-	5. Service workers and sell goods
6. ผู้ปฏิบัติงานที่มีฝีมือในด้านการเกษตร ป่าไม้ และประมง	-	-	-	-	-	-	-	-	-	-	-	6. Skilled agricultural forest and fishery workers
7. ช่างฝีมือ และผู้ปฏิบัติงานที่เกี่ยวข้อง	-	-	-	-	-	-	-	-	-	-	-	7. Craft and associate professionals
8. ผู้ควบคุมเครื่องจักรโรงงานและเครื่องจักร และผู้ปฏิบัติงานด้านการประกอบ	-	-	-	-	-	-	-	-	-	-	-	8. Plant and machine controllers and assemblers
9. ผู้ประกอบอาชีพงานพื้นฐาน	-	-	-	-	-	-	-	-	-	-	-	9. Elementary occupations
10. คนงานซึ่งมิได้จำแนกไว้ในหมวดอื่น	-	-	-	-	-	-	-	-	-	-	-	10. Workers not classifiable by occupation

ตารางที่ 15 จำนวนลูกจ้าง จำนวนค่าจ้างเฉลี่ย ผลประโยชน์อื่นๆ ที่ได้รับ อุตสาหกรรม ภาคเหนือ
TABLE 15 EMPLOYEE BY AVERAGE WAGE, FRINGE BENEFIT, INDUSTRY, NORTHERN REGION

หน่วยเป็นพัน : In Thousands

ไตรมาสที่ 2/2557 : Quarter 2/2014

อุตสาหกรรม	จำนวนลูกจ้าง	ค่าจ้างเฉลี่ย	ลูกจ้างที่ได้รับผลประโยชน์อื่นๆ						Employee Receive Fringe Benefit			INDUSTRY
			ได้รับเป็นเงิน In Cash	โบนัส	ค่าล่วงเวลา	เงินอื่นๆ	อาหาร	เครื่องแต่งกาย	ที่อยู่อาศัย	อื่นๆ	Others	
	Total Employee	Average Wage	Bonus	Overtime	Other Income	Food	Clothes	Housing	Housing	Others	TOTAL	
ยอดรวม	2,414.2	10,252.7	10.6	125.7	307.8	124.6	2.5	88.0	32.5			
1. เกษตรกรรม การป่าไม้ และการประมง	382.3	5,130.3	0.6	1.4	1.1	14.2	-	13.4	2.5		1. Agriculture, forestry and fishing	
2. การทำเหมืองแร่ และเหมืองหิน	15.3	11,347.9	-	4.8	3.0	1.1	-	-	-		2. Mining and quarrying	
3. การผลิต	359.7	7,961.1	2.1	58.8	53.1	23.3	0.1	13.2	7.4		3. Manufacturing	
4. ไฟฟ้า ก๊าซ ไอน้ำและระบบปรับอากาศ	13.7	28,306.0	-	0.1	4.8	0.1	-	0.1	0.2		4. Electricity, gas, steam and air conditioning supply	
5. การจัดการและการบำบัดน้ำเสีย ของเสีย และสิ่งปฏิกูล	10.1	12,856.9	-	0.9	0.3	-	-	0.4	0.1		5. Water supply; sewerage, waste management and remediation activities	
6. การก่อสร้าง	389.1	6,910.2	0.1	1.6	3.6	5.9	-	0.5	7.0		6. Construction	
7. การขายส่ง และการขายปลีก การซ่อมยานยนต์	318.8	8,777.5	5.2	10.2	46.7	15.0	1.0	8.4	3.3		7. Wholesale and retail trade; repair of motor vehicles and motorcycles	
8. การขนส่ง และสถานที่เก็บสินค้า	33.3	13,178.4	0.1	2.6	5.7	0.9	-	0.8	0.2		8. Transportation and storage	
9. ที่พักแรมและบริการด้านอาหาร	104.0	6,966.2	1.0	1.6	15.9	44.2	0.5	5.1	1.9		9. Accommodation and food service activities	
10. ข้อมูลข่าวสารและการสื่อสาร	10.1	19,275.6	-	0.5	0.4	-	-	-	-		10. Information and communication	
11. กิจกรรมทางการเงินและการประกันภัย	63.0	17,703.3	0.1	2.9	10.5	0.3	0.1	1.0	0.6		11. Financial and insurance activities	
12. กิจกรรมอสังหาริมทรัพย์	9.0	13,404.2	-	0.4	1.0	-	-	1.0	0.6		12. Real estate activities	
13. กิจกรรมทางวิชาชีพ วิทยาศาสตร์ และเทคนิค	20.1	12,403.4	-	0.3	3.1	1.6	-	1.8	0.3		13. Professional, scientific and technical activities	
14. กิจกรรมการบริหารและการบริการสนับสนุน	27.4	8,195.7	-	2.4	1.7	1.2	0.2	0.6	0.3		14. Administrative and support service activities	
15. การบริหารราชการ การป้องกันประเทศ การประกันสังคม	274.0	14,402.1	0.5	2.9	55.6	0.1	0.6	13.1	4.5		15. Public administration and defence; compulsory social security	
16. การศึกษา	186.5	23,017.2	0.6	1.6	76.7	2.6	-	10.0	2.0		16. Education	
17. กิจกรรมด้านสุขภาพและงานสังคมสงเคราะห์	106.3	16,161.2	0.3	32.4	22.9	2.6	0.1	8.6	1.1		17. Human health and social work activities	
18. ศิลปะ ความบันเทิง และนันทนาการ	28.2	10,013.0	0.1	0.0	1.1	2.8	-	3.1	-		18. Arts, entertainment and recreation	
19. กิจกรรมบริการด้านอื่น ๆ	33.3	8,545.9	-	0.1	0.3	1.3	-	1.8	0.2		19. Other service activities	
20. กิจกรรมการจ้างงานในครัวเรือนส่วนบุคคล การผลิตสินค้าและบริการที่ตนเองทำขึ้นเพื่อใช้ในครัวเรือน	29.5	5,106.2	-	0.2	0.5	7.3	-	5.2	0.2		20. Activities of households as employers; undifferentiated goods and services-producing activities of households for own use	
21. กิจกรรมขององค์กรระหว่างประเทศ	0.7	12,913.2	-	-	-	0.1	-	0.1	0.1		21. Activities of extraterritorial organizations and bodies	
22. ไม่ทราบ	-	-	-	-	-	-	-	-	-		22. Unknown	

ตารางที่ 15 จำนวนลูกจ้าง จำนวนตามค่าจ้างเฉลี่ย ผลประโยชน์อื่นๆ ที่ได้รับ อุตสาหกรรม เทต และเขตการปกครอง ภาคเหนือ (ต่อ)
TABLE 15 EMPLOYEE BY AVERAGE WAGE, FRINGE BENEFIT, INDUSTRY, SEX AND AREA, NORTHERN REGION (Contd.)

อุตสาหกรรม	จำนวนลูกจ้าง Total Employee	ในเขตเทศบาล MUNICIPAL AREA										INDUSTRY
		ค่าจ้างเฉลี่ย		ได้รับเป็นเงิน In Cash		ลูกจ้างที่ได้รับผลประโยชน์อื่นๆ		Employee Receive Fringe Benefit				
		Average Wage	Bonus	โบนัส	ค่าล่วงเวลา	Overtime	เงินอื่นๆ	Other Income	ได้รับเป็นสิ่งของ	In Kind	ที่อยู่อาศัย	
ยอดรวม	1,063.5	12,126.8	6.2	83.7	83.7	180.2	56.5	2.2	44.1	44.1	12.9	TOTAL
ชาย	569.7	12,217.9	2.8	33.1	33.1	89.0	21.7	1.1	22.4	22.4	8.7	MALE
1. เกษตรกรรม การป่าไม้ และการประมง	39.0	5,287.5	-	0.5	0.5	-	0.4	-	0.2	0.2	0.1	1. Agriculture, forestry and fishing
2. การทำเหมืองแร่ และเหมืองหิน	3.5	13,961.3	-	1.1	1.1	0.1	0.4	-	-	-	-	2. Mining and quarrying
3. การผลิต	88.3	9,883.1	1.0	15.3	15.3	16.6	2.9	0.1	3.0	3.0	0.4	3. Manufacturing
4. ไฟฟ้า ก๊าซ ไอน้ำและระบบปรับอากาศ	7.0	34,815.0	-	0.1	0.1	3.4	0.1	-	0.1	0.1	0.2	4. Electricity, gas, steam and air conditioning supply
5. การจัดหา น้ำ การจัดการและการบำบัดน้ำเสีย ของเสีย และสิ่งปฏิกูล	3.8	13,930.4	-	0.2	0.2	0.3	-	-	0.4	0.4	0.1	5. Water supply; sewerage, waste management and remediation activities
6. การก่อสร้าง	107.6	7,048.4	0.1	0.4	0.4	1.2	0.9	-	0.5	0.5	0.8	6. Construction
7. การขายส่ง และการขายปลีก การซ่อมยานยนต์	85.9	8,802.4	0.9	2.6	2.6	13.9	5.4	0.7	3.7	3.7	1.1	7. Wholesale and retail trade; repair of motor vehicles and motorcycles
8. การขนส่ง และสถานที่เก็บสินค้า	13.7	14,265.0	0.1	1.4	1.4	1.8	0.1	-	0.3	0.3	0.2	8. Transportation and storage
9. ที่พักแรมและบริการด้านอาหาร	22.5	8,113.2	-	1.3	1.3	4.7	8.3	0.1	1.1	1.1	0.7	9. Accommodation and food service activities
10. ข้อมูลข่าวสารและการสื่อสาร	4.7	20,651.7	-	0.2	0.2	0.4	-	-	-	-	-	10. Information and communication
11. กิจกรรมทางการเงินและการประกันภัย	19.8	21,654.6	0.1	1.6	1.6	3.4	-	-	0.7	0.7	0.6	11. Financial and insurance activities
12. กิจกรรมอสังหาริมทรัพย์	1.8	10,377.8	-	0.1	0.1	0.1	-	-	-	-	-	12. Real estate activities
13. กิจกรรมทางวิชาชีพ วิทยาศาสตร์ และเทคนิค	4.8	14,939.5	-	0.1	0.1	0.2	0.9	-	1.0	1.0	0.3	13. Professional, scientific and technical activities
14. กิจกรรมการบริหารและการสนับสนุน	12.6	8,789.2	-	2.3	2.3	1.1	0.2	-	0.1	0.1	-	14. Administrative and support service activities
15. การบริหารราชการ การป้องกันประเทศ การประกันสังคม	82.1	17,140.1	-	1.6	1.6	22.0	-	0.3	6.2	6.2	2.7	15. Public administration and defence; compulsory social security
16. การศึกษา	39.2	25,046.3	0.5	0.4	0.4	15.7	0.3	-	3.2	3.2	1.1	16. Education
17. กิจกรรมด้านสุขภาพและงานสังคมสงเคราะห์	14.3	24,608.5	-	4.0	4.0	3.5	-	-	1.4	1.4	-	17. Human health and social work activities
18. ศิลปะ ความบันเทิง และนันทนาการ	6.0	11,890.1	0.1	0.0	0.0	0.4	1.4	-	0.2	0.2	-	18. Arts, entertainment and recreation
19. กิจกรรมบริการด้านอื่น ๆ	11.3	7,824.5	-	-	-	0.2	0.3	-	0.1	0.1	0.2	19. Other service activities
20. กิจกรรมการจ้างงานในครัวเรือนส่วนบุคคล การผลิตสินค้าและบริการที่ขึ้นเองเพื่อใช้ในครัวเรือน	1.8	8,253.1	-	-	-	-	0.2	-	-	-	0.1	20. Activities of households as employers; undifferentiated goods and services-producing activities of households for own use
21. กิจกรรมขององค์กรระหว่างประเทศ	0.2	20,688.2	-	-	-	-	0.1	-	0.1	0.1	0.1	21. Activities of extraterritorial organizations and bodies
22. ไม่ทราบ	-	-	-	-	-	-	-	-	-	-	-	22. Unknown

ไตรมาสที่ 2/2557 : Quarter 2/2014

หน่วยเป็นพัน : In Thousands

ตารางที่ 15 จำนวนลูกจ้าง จำนวนตามค่าจ้างเฉลี่ย ผลประโยชน์อื่นๆ ที่ได้รับ อุตสาหกรรม เขต และเขตการปกครอง ภาคเหนือ (ต่อ)

TABLE 15 EMPLOYEE BY AVERAGE WAGE, FRINGE BENEFIT, INDUSTRY, SEX AND AREA, NORTHERN REGION (Contd.)

อุตสาหกรรม	จำนวนลูกจ้าง Total Employee	ในเขตเทศบาล MUNICIPAL AREA										INDUSTRY
		ค่าจ้างเฉลี่ย		ได้รับเป็นเงิน In Cash		ลูกจ้างที่ได้รับผลประโยชน์อื่นๆ		Employee Receive Fringe Benefit				
		Average Wage	Bonus	โบนัส	ค่าล่วงเวลา Overtime	เงินอื่นๆ Other Income	อาหาร Food	เครื่องแต่งกาย Clothes	ที่อยู่อาศัย Housing	อื่นๆ Others		
หญิง	493.8	12,021.8	3.4	50.6	91.2	34.8	1.0	21.8	4.2		FEMALE	
1. เกษตรกรรม การป่าไม้ และการประมง	29.9	4,421.6	-	0.4	-	0.4	-	-	0.2		1. Agriculture, forestry and fishing	
2. การทำเหมืองแร่ และเหมืองหิน	1.0	10,098.1	-	0.1	-	-	-	-	-		2. Mining and quarrying	
3. การผลิต	106.1	7,105.8	1.0	24.8	23.1	4.8	-	2.0	0.4		3. Manufacturing	
4. ไฟฟ้า ก๊าซ ไอน้ำและระบบปรับอากาศ	2.1	37,157.8	-	-	0.9	-	-	-	-		4. Electricity, gas, steam and air conditioning supply	
5. การจัดหา น้ำ การจัดการและการบำบัดน้ำเสีย ของเสีย และสิ่งปฏิกูล	0.7	19,255.3	-	-	-	-	-	-	-		5. Water supply; sewerage, waste management and remediation activities	
6. การก่อสร้าง	23.4	6,406.0	-	-	1.3	0.1	-	-	0.6		6. Construction	
7. การขายส่ง และการขายปลีก การซ่อมยานยนต์	63.1	9,093.7	1.3	3.0	11.3	1.1	0.1	0.4	0.4		7. Wholesale and retail trade; repair of motor vehicles and motorcycles	
8. การขนส่ง และสถานที่เก็บสินค้า	4.7	21,261.1	-	-	0.3	0.1	-	-	-		8. Transportation and storage	
9. ที่พักแรมและบริการด้านอาหาร	40.6	7,058.3	1.0	0.4	6.1	19.5	0.4	1.7	1.1		9. Accommodation and food service activities	
10. ข้อมูลข่าวสารและการสื่อสาร	1.4	16,119.7	-	-	-	-	-	-	-		10. Information and communication	
11. กิจกรรมทางการเงินและการประกันภัย	20.0	17,987.4	-	0.8	0.4	-	0.1	0.3	-		11. Financial and insurance activities	
12. กิจกรรมอสังหาริมทรัพย์	4.9	8,221.8	-	0.2	0.7	-	-	1.0	0.6		12. Real estate activities	
13. กิจกรรมทางวิชาชีพ วิทยาศาสตร์ และเทคนิค	5.6	15,539.5	-	0.2	0.3	0.8	-	0.8	-		13. Professional, scientific and technical activities	
14. กิจกรรมการบริหารและการสนับสนุน	6.0	7,974.8	-	0.1	0.6	1.0	0.1	0.5	0.1		14. Administrative and support service activities	
15. การบริหารราชการ การป้องกันประเทศ การประกันสังคม	41.3	15,473.1	-	0.2	7.3	0.1	0.3	3.0	0.1		15. Public administration and defence; compulsory social security	
16. การศึกษา	67.2	22,981.0	0.1	0.9	26.8	1.3	-	3.3	0.5		16. Education	
17. กิจกรรมด้านสุขภาพและงานสังคมสงเคราะห์	49.0	18,530.9	-	19.3	11.4	0.6	0.1	5.1	0.1		17. Human health and social work activities	
18. ศิลปะ ความบันเทิง และนันทนาการ	5.1	10,601.1	-	-	0.3	0.4	-	-	-		18. Arts, entertainment and recreation	
19. กิจกรรมบริการด้านอื่น ๆ	7.5	8,902.0	-	0.1	0.1	0.6	-	1.0	-		19. Other service activities	
20. กิจกรรมการทำงานในครัวเรือนส่วนบุคคล การผลิตสินค้าและบริการที่ตนเองทำใช้ในครัวเรือน	14.2	4,950.4	-	0.2	0.4	4.0	-	2.8	0.1		20. Activities of households as employers; undifferentiated goods and services-producing activities of households for own use	
21. กิจกรรมขององค์กรระหว่างประเทศ	0.2	6,702.7	-	-	-	-	-	-	-		21. Activities of extraterritorial organizations and bodies	
22. ไม่ทราบ	-	-	-	-	-	-	-	-	-		22. Unknown	

ไตรมาสที่ 2/2557 : Quarter 2/2014

หน่วยเป็นพัน : In Thousands

ตารางที่ 15 จำนวนลูกจ้าง จำแนกตามค่าจ้างเฉลี่ย แลประโยชน์อื่นๆ ที่ได้รับ อุตสาหกรรม เพศ และเขตการปกครอง ภาคเหนือ (ต่อ)

TABLE 15 EMPLOYEE BY AVERAGE WAGE, FRINGE BENEFIT, INDUSTRY, SEX AND AREA, NORTHERN REGION (Contd.)

อุตสาหกรรม	จำนวนลูกจ้าง Total Employee	ค่าจ้างเฉลี่ย		ลูกจ้างที่ได้รับผลประโยชน์อื่นๆ นอกเขตเทศบาล NON-MUNICIPAL AREA										INDUSTRY			
		Average Wage	8,777.2	ได้รับเป็นเงิน In Cash					ได้รับเป็นสิ่งของ In Kind						TOTAL		
				โบนัส Bonus	ค่าล่วงเวลา Overtime	เงินอื่นๆ Other Income	อาหาร Food	เครื่องแต่งกาย Clothes	ที่อยู่อาศัย Housing	อื่นๆ Others	MALE						
ยอดรวม	1,550.8	8,777.2	4.4	42.0	127.7	68.1	0.3	43.9	19.6								
ชาย	782.9	8,963.6	2.0	19.2	63.0	33.3	0.1	29.1	7.5								
1.เกษตรกรรม การป่าไม้ และการประมง	170.9	5,745.8	0.3	-	1.0	8.7	-	10.2	1.5	1. Agriculture, forestry and fishing							
2.การทำเหมืองแร่ และเหมืองหิน	9.1	9,848.8	-	2.7	2.1	0.7	-	-	-	2. Mining and quarrying							
3. การผลิต	84.9	8,519.1	-	7.4	5.7	7.1	-	6.9	0.4	3. Manufacturing							
4. ไฟฟ้า ก๊าซ ไอน้ำและระบบปรับอากาศ	2.4	19,044.4	-	-	0.5	-	-	-	-	4. Electricity, gas, steam and air conditioning supply							
5. การจัดหา การจัดการและการบำบัดน้ำเสีย ของเสีย และสิ่งปฏิกูล	5.3	11,575.0	-	0.7	-	-	-	-	-	5. Water supply; sewerage, waste management and remediation activities							
6. การก่อสร้าง	211.3	7,066.8	-	1.1	1.1	5.0	-	-	3.2	6. Construction							
7. การขนส่ง และการขายปลีก การซ่อมยานยนต์	93.6	8,610.4	1.7	2.4	12.6	5.8	-	3.5	0.7	7. Wholesale and retail trade; repair of motor vehicles and motorcycles							
8. การขนส่ง และสถานที่เก็บสินค้า	13.6	9,077.6	-	1.2	3.6	0.6	-	0.5	-	8. Transportation and storage							
9. ที่พักแรมและบริการด้านอาหาร	10.1	6,703.8	-	-	0.6	3.9	-	0.4	-	9. Accommodation and food service activities							
10. ข้อมูลข่าวสารและการสื่อสาร	2.5	25,818.6	-	0.3	-	-	-	-	-	10. Information and communication							
11.กิจกรรมทางการเงินและการประกันภัย	10.6	13,744.7	-	0.4	3.2	0.3	-	-	-	11. Financial and insurance activities							
12. กิจกรรมอสังหาริมทรัพย์	1.3	42,000.0	-	-	-	-	-	-	-	12. Real estate activities							
13. กิจกรรมทางวิชาชีพ วิทยาศาสตร์ และเทคนิค	3.1	9,488.5	-	-	0.5	-	-	-	-	13. Professional, scientific and technical activities							
14. กิจกรรมการบริหารและการบริการสนับสนุน	5.5	8,608.0	-	0.1	-	-	0.1	-	-	14. Administrative and support service activities							
15. การบริหารราชการ การป้องกันประเทศ การประกันสังคม	101.1	13,142.9	-	0.2	18.0	-	-	2.6	1.1	15. Public administration and defence; compulsory social security							
16. การศึกษา	30.0	24,111.4	-	-	13.1	0.2	-	1.5	0.2	16. Education							
17. กิจกรรมด้านสุขภาพและงานสังคมสงเคราะห์	6.9	11,010.0	-	2.7	0.8	-	-	0.8	0.3	17. Human health and social work activities							
18. ศิลปะ ความบันเทิง และนันทนาการ	10.3	8,963.2	-	-	0.4	1.0	-	1.8	-	18. Arts, entertainment and recreation							
19. กิจกรรมบริการด้านอื่น ๆ	7.2	7,114.4	-	-	-	-	-	0.7	-	19. Other service activities							
20. กิจกรรมการจ้างงานในครัวเรือนส่วนบุคคล การผลิตสินค้าและบริการที่ทำขึ้นเองเพื่อใช้ในครัวเรือน	3.0	3,357.2	-	-	-	-	-	0.2	-	20. Activities of households as employers; undifferentiated goods and services-producing activities of households for own use							
21. กิจกรรมขององค์กรระหว่างประเทศ	0.3	12,000.0	-	-	-	-	-	-	-	21. Activities of extraterritorial organizations and bodies							
22. ไม่ทราบ	-	-	-	-	-	-	-	-	-	22. Unknown							

ไตรมาสที่ 2/2557 : Quarter 2/2014

หน่วยเป็นพัน : In Thousands

ตารางที่ 16 จำนวนลูกจ้างเอกชน จำแนกตามค่าจ้างเฉลี่ย ผลประโยชน์ที่ได้รับ อุตสาหกรรม เพศ และเขตการปกครอง ภาคเหนือ (ต่อ)

TABLE 16 PRIVATE EMPLOYEE BY AVERAGE WAGE, FRINGE BENEFIT, INDUSTRY, SEX AND AREA, NORTHERN REGION (Contd.)

ไตรมาสที่ 2/2557 : Quarter 2/2014

ในเขตเทศบาล MUNICIPAL AREA

หน่วยเป็นพัน : In Thousands

อุตสาหกรรม	จำนวนลูกจ้าง เอกชน Total Private Employee	ลูกจ้างเอกชนที่ได้รับประโยชน์อื่น ๆ Private Employee Receive Fringe Benefit				ค่าจ้างเฉลี่ย Average Wage	ได้รับเป็นเงิน In Cash				ได้รับเป็นสิ่งของ In Kind			INDUSTRY
		โบนัส Bonus	ค่าล่วงเวลา Overtime	เงินอื่นๆ Other Income	อาหาร Food		เครื่องแต่งกาย Clothes	ที่อยู่อาศัย Housing	อื่นๆ Others					
ยอดรวม	755.0	4.5	39.0	75.5	61.9	6,341.0	4.3	28.8	6.2	TOTAL				
ชาย	414.0	2.1	26.5	42.8	21.4	8,793.0	0.8	10.9	5.4	MALE				
1.เกษตรกรรม การป่าไม้ และการประมง	38.5	-	0.5	-	0.4	5,165.4	-	0.2	0.1	1. Agriculture, forestry and fishing				
2.การเหมืองแร่ และเหมืองหิน	3.5	-	1.1	0.1	0.4	13,961.3	-	-	-	2. Mining and quarrying				
3. การผลิต	87.0	1.0	14.9	16.6	2.9	9,762.5	0.1	3.0	0.4	3. Manufacturing				
4. ไฟฟ้า ก๊าซ ไอน้ำและระบบปรับอากาศ	0.3	-	0.1	-	-	7,286.8	-	-	-	4. Electricity, gas, steam and air conditioning supply				
5. การจัดหา น้ำ การจัดการและการบำบัดน้ำเสีย ของเสีย และสิ่งปฏิกูล	1.2	-	0.2	-	-	10,602.9	-	0.1	-	5. Water supply; sewerage, waste management and remediation activities				
6. การก่อสร้าง	107.2	0.1	0.4	1.2	0.9	7,051.1	-	0.5	0.8	6. Construction				
7. การขายส่ง และการขายปลีก การซ่อมยานยนต์	85.9	0.9	2.6	13.9	5.4	8,802.4	0.7	3.7	1.1	7. Wholesale and retail trade; repair of motor vehicles and motorcycles				
8. การขนส่ง และสถานที่เก็บสินค้า	8.8	0.1	0.9	1.1	0.1	9,796.2	-	0.1	0.2	8. Transportation and storage				
9. ที่พักแรมและบริการด้านอาหาร	22.5	-	1.3	4.7	8.3	8,113.2	0.1	1.1	0.7	9. Accommodation and food service activities				
10. ข้อมูลข่าวสารและการสื่อสาร	2.3	-	-	0.4	-	14,308.7	-	-	-	10. Information and communication				
11.กิจกรรมทางการเงินและการประกันภัย	13.9	-	1.5	2.2	-	17,673.4	-	0.2	0.6	11. Financial and insurance activities				
12. กิจกรรมอสังหาริมทรัพย์	1.8	-	0.1	0.1	-	10,377.8	-	-	-	12. Real estate activities				
13. กิจกรรมทางวิชาชีพ วิทยาศาสตร์ และเทคนิค	4.0	-	0.1	0.2	0.9	14,287.9	-	0.9	0.3	13. Professional, scientific and technical activities				
14. กิจกรรมการบริหารและการสนับสนุน	12.4	-	2.3	1.1	0.2	8,462.1	-	0.1	-	14. Administrative and support service activities				
15. การบริหารราชการ การป้องกันประเทศ การประกันสังคม	-	-	-	-	-	-	-	-	-	15. Public administration and defence; compulsory social security				
16. การศึกษา	5.4	-	-	-	-	15,559.7	-	0.8	0.8	16. Education				
17. กิจกรรมด้านสุขภาพและงานสังคมสงเคราะห์	2.6	-	0.7	0.8	-	23,843.6	-	-	-	17. Human health and social work activities				
18. ศิลปะ ความบันเทิง และนันทนาการ	3.7	-	-	0.2	1.4	10,178.6	-	-	-	18. Arts, entertainment and recreation				
19. กิจกรรมบริการด้านอื่นๆ	11.0	-	-	0.2	0.3	7,739.4	-	0.1	0.2	19. Other service activities				
20. กิจกรรมการจ้างงานไม่ตรงเรือืงส่วนบุคคล การผลิตสินค้าและบริการที่ตนเองเพื่อใช้ในครัวเรือน	1.8	-	-	-	0.2	8,253.1	-	-	-	20. Activities of households as employers; undifferentiated goods and services-producing activities of households for own use				
21. กิจกรรมขององค์การระหว่างประเทศ	0.2	-	-	-	0.1	20,688.2	-	0.1	0.1	21. Activities of extraterritorial organizations and bodies				
22. ไม่ทราบ	-	-	-	-	-	-	-	-	-	22. Unknown				

ตารางที่ 16 จำนวนลูกจ้างเอกชน จำแนกตามค่าจ้างเฉลี่ย ผลประโยชน์ที่ได้รับ อุตสาหกรรม เพศ และเขตการปกครอง ภาคเหนือ (ต่อ)

TABLE 16 PRIVATE EMPLOYEE BY AVERAGE WAGE, FRINGE BENEFIT, INDUSTRY, SEX AND AREA, NORTHERN REGION (Contd.)

ไตรมาสที่ 2/2557 : Quarter 2/2014

นอกเขตเทศบาล NON-MUNICIPAL AREA

หน่วยเป็นพัน : In Thousands

อุตสาหกรรม	จำนวนลูกจ้าง เอกชน	ลูกจ้างเอกชนที่ได้รับผลประโยชน์อื่น ๆ Private Employee Receive Fringe Benefit				INDUSTRY
		ค่าจ้างเฉลี่ย Average Wage	ได้รับเป็นเงิน In Cash	ได้รับเป็นสิ่งของ In Kind	อื่น ๆ	
	Total Private Employee	โบนัส Bonus	ค่าล่วงเวลา Overtime	เงินอื่น ๆ Other Income	ที่อยู่อาศัย Housing	TOTAL
ยอดรวม	1,050.9	11.8	77.1	81.7	25.3	TOTAL
ชาย	624.8	2.0	15.8	27.6	21.9	MALE
1 เกษตรกรรม การป่าไม้ และการประมง	166.6	0.3	-	-	9.7	1.5 1. Agriculture, forestry and fishing
2. การทำเหมืองแร่ และเหมืองหิน	8.1	9,072.4	2.7	2.1	0.7	- 2. Mining and quarrying
3. การผลิต	84.3	8,494.8	7.4	5.7	6.9	0.4 3. Manufacturing
4. ไฟฟ้า ก๊าซ ไอน้ำ และระบบปรับอากาศ	-	-	-	-	-	- 4. Electricity, gas, steam and air conditioning supply
5. การจัดหา น้ำ การจัดการ และการบำบัดน้ำเสีย	1.7	8,093.6	-	-	-	- 5. Water supply; sewerage, waste management and remediation activities
ของเสีย และสิ่งปฏิกูล						
6. การก่อสร้าง	211.3	7,066.8	1.1	1.1	-	3.2 6. Construction
7. การขนส่ง และการขายปลีก การซ่อมยานยนต์	93.5	8,609.8	2.4	12.6	3.5	0.7 7. Wholesale and retail trade; repair of motor vehicles and motorcycles
8. การขนส่ง และสถานที่เก็บสินค้า	12.9	8,687.9	1.2	3.6	0.6	- 8. Transportation and storage
9. ที่พักแรมและบริการด้านอาหาร	10.1	6,703.8	-	0.6	0.4	- 9. Accommodation and food service activities
10. ข้อมูลข่าวสารและการสื่อสาร	1.6	15,649.9	-	-	-	- 10. Information and communication
11. กิจกรรมทางการเงินและการประกันภัย	8.3	11,634.4	0.4	1.8	-	- 11. Financial and insurance activities
12. กิจกรรมอสังหาริมทรัพย์	1.3	42,000.0	-	-	-	- 12. Real estate activities
13. กิจกรรมทางวิชาชีพ วิทยาศาสตร์ และเทคนิค	1.1	8,000.0	-	-	-	- 13. Professional, scientific and technical activities
14. กิจกรรมการบริหารและการสนับสนุน	5.3	8,378.6	0.1	-	0.1	- 14. Administrative and support service activities
15. การบริหารราชการ การป้องกันประเทศ	-	-	-	-	-	- 15. Public administration and defence; compulsory social security
การประกันสังคม						
16. การศึกษา	3.8	26,454.2	-	0.2	-	- 16. Education
17. กิจกรรมด้านสุขภาพและงานสังคมสงเคราะห์	0.5	7,300.0	0.5	-	-	- 17. Human health and social work activities
18. ศิลปะ ความบันเทิง และนันทนาการ	4.5	8,189.9	-	-	-	- 18. Arts, entertainment and recreation
19. กิจกรรมบริการด้านอื่น ๆ	6.7	6,727.3	-	-	0.7	- 19. Other service activities
20. กิจกรรมการจ้างงานในครัวเรือนส่วนบุคคล	3.0	3,357.2	-	-	0.2	- 20. Activities of households as employers, undifferentiated goods and services-producing activities of households for own use
การผลิตสินค้าและบริการที่ขึ้นเองเพื่อใช้ในครัวเรือน						
21. กิจกรรมขององค์กรระหว่างประเทศ	0.3	12,000.0	-	-	-	- 21. Activities of extraterritorial organizations and bodies
22. ไม่ทราบ	-	-	-	-	-	- 22. Unknown

ตารางที่ 16 จำนวนลูกจ้างเอกชน จำนวนตามค่าจ้างเฉลี่ย ผลประโยชน์ที่ได้รับ อุตสาหกรรม เขต และเขตการปกครอง ภาคเหนือ (ต่อ)

TABLE 16 PRIVATE EMPLOYEE BY AVERAGE WAGE, FRINGE BENEFIT, INDUSTRY, SEX AND AREA, NORTHERN REGION (Contd.)

หน่วยเป็นพัน : In Thousands

อุตสาหกรรม	จำนวนลูกจ้าง เอกชน	นอกเขตเทศบาล NON-MUNICIPAL AREA										INDUSTRY
		ค่าจ้างเฉลี่ย	ได้รับเป็นเงิน In Cash		ลูกจ้างเอกชนที่ได้รับผลประโยชน์อื่น ๆ Private Employee Receive Fringe Benefit		ได้รับเป็นสิ่งของ In Kind			อื่นๆ		
Total Private Employee	Average Wage	โบนัส Bonus	ค่าล่วงเวลา Overtime	เงินอื่นๆ Other Income	อาหาร Food	เครื่องแต่งกาย Clothes	ที่อยู่อาศัย Housing	อื่นๆ Others				
หญิง												FEMALE
1. เกษตรกรรม การป่าไม้ และการประมง	426.0	6,421.6	1.6	15.4	29.9	32.0	0.2	9.1	10.5			1. Agriculture, forestry and fishing
2. การทำเหมืองแร่ และเหมืองหิน	141.8	4,488.6	0.2	0.5	0.1	4.7	-	3.1	0.7			2. Mining and quarrying
3. การผลิต	1.1	9,745.4	-	0.8	0.8	-	-	-	-			3. Manufacturing
4. ไฟฟ้า ก๊าซ ไอน้ำและระบบปรับอากาศ	80.3	6,388.8	0.1	11.4	7.8	8.5	-	1.1	6.2			4. Electricity, gas, steam and air conditioning supply
5. การจัดหา น้ำ การจัดการและการบำบัดน้ำเสีย ของเสีย และสิ่งปฏิกูล	-	-	-	-	-	-	-	-	-			5. Water supply; sewerage, waste management and remediation activities
6. การก่อสร้าง	0.1	10,000.0	-	-	-	-	-	-	-			6. Construction
7. การขนส่ง และการขายปลีก การซ่อมยานยนต์	46.9	6,140.2	-	0.1	-	-	-	-	2.4			7. Wholesale and retail trade; repair of motor vehicles and motorcycles
8. การขนส่ง และสถานที่เก็บสินค้า	76.0	8,695.0	1.3	2.3	8.9	2.7	0.2	0.9	1.0			8. Transportation and storage
9. ที่พักแรมและบริการด้านอาหาร	1.0	17,679.6	-	-	-	-	-	-	-			9. Accommodation and food service activities
10. ข้อมูลข่าวสารและการสื่อสาร	30.9	6,097.3	-	-	4.6	12.5	-	1.8	-			10. Information and communication
11. กิจกรรมทางการเงินและการประกันภัย	1.2	6,987.6	-	-	-	-	-	-	-			11. Financial and insurance activities
12. กิจกรรมอสังหาริมทรัพย์	8.1	11,872.0	-	-	3.5	-	-	-	-			12. Real estate activities
13. กิจกรรมทางวิชาชีพ วิทยาศาสตร์ และเทคนิค	1.1	8,475.7	-	-	0.2	-	-	-	-			13. Professional, scientific and technical activities
14. กิจกรรมการบริหารและการสนับสนุน	4.4	7,605.1	-	-	0.8	-	-	-	-			14. Administrative and support service activities
15. การบริหารราชการ การป้องกันประเทศ การประกันสังคม	2.8	5,596.6	-	-	-	-	-	-	0.2			15. Public administration and defence; compulsory social security
16. การศึกษา	-	-	-	-	-	-	-	-	-			16. Education
17. กิจกรรมด้านสุขภาพและงานสังคมสงเคราะห์	7.9	10,745.6	-	-	1.7	-	-	-	-			17. Human health and social work activities
18. ศิลปะ ความบันเทิง และนันทนาการ	4.4	8,061.0	-	0.4	1.5	-	-	-	-			18. Arts, entertainment and recreation
19. กิจกรรมบริการด้านอื่น ๆ	0.4	10,000.0	-	-	-	-	-	-	-			19. Other service activities
20. กิจกรรมการจ้างงานในครัวเรือนส่วนบุคคล การผลิตสินค้าและบริการที่ขึ้นเองเพื่อใช้ในครัวเรือน	7.0	10,915.3	-	-	-	0.5	-	-	-			20. Activities of households as employers; undifferentiated goods and services-producing activities of households for own use
21. กิจกรรมขององค์กรระหว่างประเทศ	10.5	5,274.0	-	-	0.1	3.1	-	2.2	-			21. Activities of extraterritorial organizations and bodies
22. ไม่ทราบ	-	-	-	-	-	-	-	-	-			22. Unknown

ตารางที่ 17 จำนวนลูกจ้างรัฐบาล จำนวนตามค่าจ้างเฉลี่ย ผลประโยชน์ที่ได้รับ อุตสาหกรรม เพศ และเขตการปกครอง ภาคเหนือ (ต่อ)
TABLE 17 GOVERNMENT EMPLOYEE BY AVERAGE WAGE, FRINGE BENEFIT, INDUSTRY, SEX AND AREA, NORTHERN REGION (Contd.)

อุตสาหกรรม Industry	จำนวน ลูกจ้างรัฐบาล Total Government Employee	ในเขตเทศบาล MUNICIPAL AREA						นอกเขตเทศบาล MUNICIPAL AREA				INDUSTRY
		ลูกจ้างรัฐบาลที่ได้รับผลประโยชน์อื่น ๆ Government Employee Receive Fringe Benefit		ได้รับเป็นเงิน In Cash		ได้รับเป็นสิ่งของ In Kind		ได้รับเป็นสิ่งของ In Kind		FEMALE		
		ค่าจ้างเฉลี่ย Average Wage	โบนัส Bonus	ค่าล่วงเวลา Overtime	เงินอื่น ๆ Other Income	อาหาร Food	เครื่องแต่งกาย Clothes	ที่อยู่อาศัย Housing	อื่นๆ Others			
หญิง	152.8	20,349.8	0.1	18.7	44.8	1.4	0.4	11.3	0.7			
1.เกษตรกรรม การป่าไม้ และการประมง	0.9	11,003.9	-	-	-	-	-	-	-	-	-	1. Agriculture, forestry and fishing
2.การทำเหมืองแร่ และเหมืองหิน	-	-	-	-	-	-	-	-	-	-	-	2. Mining and quarrying
3. การผลิต	0.4	6,231.7	-	-	-	0.1	-	-	-	-	-	3. Manufacturing
4. ไฟฟ้า ก๊าซ ไอน้ำและระบบปรับอากาศ	2.1	37,157.8	-	-	0.9	-	-	-	-	-	-	4. Electricity, gas, steam and air conditioning supply
5. การจัดหาน้ำ การจัดการและการบำบัดน้ำเสีย ของเสีย และสิ่งปฏิกูล	0.6	22,291.8	-	-	-	-	-	-	-	-	-	5. Water supply; sewerage, waste management and remediation activities
6. การก่อสร้าง	-	-	-	-	-	-	-	-	-	-	-	6. Construction
7. การขายส่ง และการขายปลีก การซ่อมยานยนต์	-	-	-	-	-	-	-	-	-	-	-	7. Wholesale and retail trade; repair of motor vehicles and motorcycles
8. การขนส่ง และสถานที่เก็บสินค้า	0.9	44,273.1	-	-	-	-	-	-	-	-	-	8. Transportation and storage
9. ที่พักแรมและบริการด้านอาหาร	1.0	10,715.8	-	-	-	-	-	-	-	-	-	9. Accommodation and food service activities
10. ข้อมูลข่าวสารและการสื่อสาร	0.5	17,162.6	-	-	-	-	-	-	-	-	-	10. Information and communication
11.กิจกรรมทางการเงินและการประกันภัย	4.4	22,627.5	-	-	0.2	-	0.1	0.2	-	-	-	11. Financial and insurance activities
12. กิจกรรมอสังหาริมทรัพย์	-	-	-	-	-	-	-	-	-	-	-	12. Real estate activities
13. กิจกรรมทางวิชาชีพ วิทยาศาสตร์ และเทคนิค	1.1	16,220.4	-	-	-	-	-	-	-	-	-	13. Professional, scientific and technical activities
14. กิจกรรมการบริหารและการบริการสนับสนุน	-	-	-	-	-	-	-	-	-	-	-	14. Administrative and support service activities
15. การบริหารราชการ การป้องกันประเทศ การประกันสังคม	41.3	15,473.1	-	0.2	7.3	0.1	0.3	3.0	0.1	-	-	15. Public administration and defence; compulsory social security
16. การศึกษา	56.4	24,466.3	0.1	0.7	26.1	0.8	-	3.1	0.5	-	-	16. Education
17. กิจกรรมด้านสุขภาพและงานสังคมสงเคราะห์	41.5	19,005.4	-	17.9	10.5	0.3	0.1	4.9	0.1	-	-	17. Human health and social work activities
18. ศิลปะ ความบันเทิง และนันทนาการ	1.6	11,290.4	-	-	-	-	-	-	-	-	-	18. Arts, entertainment and recreation
19. กิจกรรมบริการด้านอื่น ๆ	-	-	-	-	-	-	-	-	-	-	-	19. Other service activities
20. กิจกรรมการจ้างงานในครัวเรือนส่วนบุคคล การผลิตสินค้าและบริการที่ทำขึ้นเองเพื่อใช้ในครัวเรือน	-	-	-	-	-	-	-	-	-	-	-	20. Activities of households as employers; undifferentiated goods and services-producing activities of households for own use
21. กิจกรรมขององค์กรระหว่างประเทศ	-	-	-	-	-	-	-	-	-	-	-	21. Activities of extraterritorial organizations and bodies
22. ไม่ทราบ	-	-	-	-	-	-	-	-	-	-	-	22. Unknown

ตารางที่ 18 จำนวนลูกจ้าง จำแนกตามอาชีพ ระดับของรายได้ ภาคเหนือ
TABLE 18 EMPLOYEE BY OCCUPATION, INCOME CLASS, NORTHERN REGION

ไตรมาสที่ 2/2557 : Quarter 2/2014

หน่วยเป็นหมื่น : In Thousands

ระดับของรายได้	อาชีพ Occupation													รวม	INCOME CLASS	
	ผู้ปฏิบัติการ ผู้บริหาร & Managers	ผู้ประกอบวิชาชีพ ด้านต่างๆ	เจ้าหน้าที่เทคนิค และผู้ประกอบ วิชาชีพ	เสมียน Clerks	พนักงานบริการ ผู้จำหน่ายสินค้า Service Workers	ด้านเกษตร ป่าไม้และประมง & Fishery	ช่างฝีมือและผู้ปฏิบัติ งานที่เกี่ยวข้อง Craft & associat	ผู้ควบคุมเครื่องจักร งานด้านการประกอบ Plant & Machine controls	ผู้ประกอบอาชีพ งานพื้นฐาน Elementary occupations	คนงานซึ่งมี ได้จำแนกไว้ ในหมวดอื่น Not classifiable						
ยอดรวม	92.3	249.3	145.1	154.1	336.0	59.6	471.9	240.8	666.4	-	-	-	-	666.4	-	TOTAL
ต่ำกว่า 1,501 บาท	0.2	0.9	-	0.2	2.3	2.1	9.4	0.8	17.2	-	-	-	-	17.2	-	Less than 1,501 Baht
1,501 - 2,500 บาท	-	0.0	1.5	-	3.8	5.7	7.6	4.3	42.1	-	-	-	-	42.1	-	1,501 - 2,500 Baht
2,501 - 3,500 บาท	-	1.2	0.6	1.0	6.8	8.5	18.7	4.3	66.2	-	-	-	-	66.2	-	2,501 - 3,500 Baht
3,501 - 4,500 บาท	-	2.8	1.0	2.6	18.7	3.1	23.1	12.6	99.6	-	-	-	-	99.6	-	3,501 - 4,500 Baht
4,501 - 5,500 บาท	13.7	2.6	0.7	3.5	24.1	6.2	32.1	15.2	108.5	-	-	-	-	108.5	-	4,501 - 5,500 Baht
5,501 - 6,500 บาท	1.5	3.0	3.5	10.5	44.4	11.7	80.2	30.1	135.3	-	-	-	-	135.3	-	5,501 - 6,500 Baht
6,501 - 7,500 บาท	11.4	2.7	4.0	10.0	29.7	8.9	98.1	34.9	76.5	-	-	-	-	76.5	-	6,501 - 7,500 Baht
7,501 - 10,000 บาท	16.9	28.3	33.5	58.9	134.6	11.2	157.0	101.3	111.4	-	-	-	-	111.4	-	7,501 - 10,000 Baht
10,001 - 15,000 บาท	10.3	45.4	44.5	44.4	45.5	1.9	34.5	29.4	8.0	-	-	-	-	8.0	-	10,001 - 15,000 Baht
15,001 - 20,000 บาท	7.3	43.5	20.5	10.5	10.3	0.2	5.5	5.2	1.2	-	-	-	-	1.2	-	15,001 - 20,000 Baht
20,001 - 30,000 บาท	11.4	52.3	27.2	9.5	12.3	-	3.9	2.1	0.2	-	-	-	-	0.2	-	20,001 - 30,000 Baht
มากกว่า 30,000 บาท	19.6	66.6	8.2	3.0	2.7	-	1.8	0.8	-	-	-	-	-	-	-	More than 30,000 Baht
ไม่ทราบ	-	-	-	-	0.9	-	-	-	0.4	-	-	-	-	0.4	-	Unknown

ตารางที่ 18 จำนวนลูกจ้าง จำแนกตามอาชีพ ระดับของรายได้ เพศ และเขตการปกครอง ภาคเหนือ (ต่อ)
TABLE 18 EMPLOYEE BY OCCUPATION, INCOME CLASS, SEX AND AREA, NORTHERN REGION (Contd.)

ไตรมาสที่ 2/2557 : Quarter 2/2014

ในเขตเทศบาล MUNICIPAL AREA

หน่วยเป็นพัน : In Thousands

ระดับของรายได้	รวม	อาชีพ Occupation										ผู้ประกอบอาชีพ งานพื้นฐาน Elementary occupations	คนงานซึ่งมี ได้จำแนกไว้ ในหมวดอื่น Not classifiable	INCOME CLASS
		ผู้ประกอบวิชาชีพ ด้านต่างๆ Professional	เจ้าหน้าที่เทคนิค และผู้ประกอบ วิชาชีพ Technicians	เสมียน Clerks	ผู้จำหน่ายสินค้า Service Workers	ด้านการเกษตร ป่าไม้และประมง Agricultural & Fishery	ช่างฝีมือและผู้ปฏิบัติ งานที่เกี่ยวข้อง Craft & associat	ผู้ควบคุมเครื่องจักร งานด้านการประกอบ Plant & Machine controlors	ผู้ประกอบอาชีพ งานพื้นฐาน Elementary occupations	คนงานซึ่งมี ได้จำแนกไว้ ในหมวดอื่น Not classifiable	INCOME CLASS			
ยอดรวม	1,063.9	150.6	94.8	73.1	170.8	17.3	194.5	109.6	210.7	-	TOTAL			
ชาย	570.0	55.9	45.8	23.3	80.9	10.9	153.9	63.6	105.0	-	MALE			
ต่ำกว่า 1,501 บาท	6.8	0.2	-	-	0.6	-	3.5	0.1	2.4	-	Less than 1,501 Baht			
1,501 - 2,500 บาท	8.5	-	0.9	-	0.3	1.9	0.8	0.3	4.2	-	1,501 - 2,500 Baht			
2,501 - 3,500 บาท	9.3	0.1	0.3	0.1	0.3	0.7	2.7	0.5	4.6	-	2,501 - 3,500 Baht			
3,501 - 4,500 บาท	23.9	-	0.2	-	2.9	0.7	6.6	1.3	11.6	-	3,501 - 4,500 Baht			
4,501 - 5,500 บาท	38.0	0.7	0.2	0.4	5.2	1.5	8.7	1.6	16.2	-	4,501 - 5,500 Baht			
5,501 - 6,500 บาท	67.5	0.8	0.8	1.1	7.1	1.4	27.4	5.0	23.5	-	5,501 - 6,500 Baht			
6,501 - 7,500 บาท	67.3	0.5	1.0	2.0	5.3	0.3	29.4	9.3	19.0	-	6,501 - 7,500 Baht			
7,501 - 10,000 บาท	170.6	4.4	6.8	6.3	35.8	3.9	54.5	32.8	22.2	-	7,501 - 10,000 Baht			
10,001 - 15,000 บาท	65.5	4.1	8.0	7.2	11.5	0.5	13.1	9.7	1.0	-	10,001 - 15,000 Baht			
15,001 - 20,000 บาท	37.6	4.3	13.1	2.6	4.8	0.2	3.4	1.2	-	-	15,001 - 20,000 Baht			
20,001 - 30,000 บาท	42.7	5.2	12.4	1.8	6.0	-	2.8	1.5	0.2	-	20,001 - 30,000 Baht			
มากกว่า 30,000 บาท	32.1	8.5	14.8	1.9	1.1	-	1.2	0.3	-	-	More than 30,000 Baht			
ไม่ทราบ	0.3	-	-	-	0.2	-	-	-	0.2	-	Unknown			
หญิง	494.0	11.7	49.1	49.8	90.0	6.4	40.6	45.9	105.7	-	FEMALE			
ต่ำกว่า 1,501 บาท	6.3	-	-	0.2	0.3	-	2.3	0.2	3.4	-	Less than 1,501 Baht			
1,501 - 2,500 บาท	11.6	-	-	-	1.0	0.9	1.2	3.2	5.3	-	1,501 - 2,500 Baht			
2,501 - 3,500 บาท	24.2	-	0.2	0.4	4.0	2.9	5.7	2.5	8.3	-	2,501 - 3,500 Baht			
3,501 - 4,500 บาท	31.7	-	0.3	0.5	5.6	0.6	4.0	5.0	15.2	-	3,501 - 4,500 Baht			
4,501 - 5,500 บาท	45.4	1.4	0.4	1.2	6.9	1.1	5.9	5.5	22.3	-	4,501 - 5,500 Baht			
5,501 - 6,500 บาท	49.5	-	0.8	2.1	15.0	0.2	6.5	4.4	19.5	-	5,501 - 6,500 Baht			
6,501 - 7,500 บาท	35.1	-	0.2	2.2	10.0	0.2	3.4	5.7	12.6	-	6,501 - 7,500 Baht			
7,501 - 10,000 บาท	113.9	1.4	11.0	19.5	31.6	0.3	9.1	16.6	16.3	-	7,501 - 10,000 Baht			
10,001 - 15,000 บาท	79.5	1.4	21.3	16.5	13.8	0.3	2.6	2.7	2.7	-	10,001 - 15,000 Baht			
15,001 - 20,000 บาท	29.8	1.4	6.9	4.5	1.2	-	0.1	0.0	0.1	-	15,001 - 20,000 Baht			
20,001 - 30,000 บาท	32.5	2.4	21.8	1.7	0.3	-	-	-	0.0	-	20,001 - 30,000 Baht			
มากกว่า 30,000 บาท	34.5	3.7	27.7	1.1	0.2	-	-	-	-	-	More than 30,000 Baht			
ไม่ทราบ	0.2	-	-	-	0.2	-	-	-	-	-	Unknown			

ตารางที่ 18 จำนวนลูกจ้าง จำแนกตามอาชีพ ระดับของรายได้ เพศ และเขตการปกครอง ภาคเหนือ (ต่อ)

TABLE 18 EMPLOYEE BY OCCUPATION, INCOME CLASS, SEX AND AREA, NORTHERN REGION (Contd.)

ไตรมาสที่ 2/2557 : Quarter 2/2014

นอกเขตเทศบาล NON-MUNICIPAL AREA

หน่วยเป็นพัน : in Thousands

ระดับของรายได้	รวม	อาชีพ Occupation										ผู้ประกอบอาชีพ งานพื้นฐาน Elementary occupations	คนงานซึ่งมี ได้จำแนกไว้ ในหมวดอื่น Not classifiable	INCOME CLASS
		ผู้บัญญัติกฎหมาย & Managers	ผู้ประกอบวิชาชีพ ด้านต่างๆ	เจ้าหน้าที่เทคนิค และผู้ประกอบ วิชาชีพ	เสมียน Clerks	พนักงานบริการ ผู้จำหน่ายสินค้า Service Workers	ด้านการเกษตร ป่าไม้และประมง Agricultural & Fishery	ช่างฝีมือและปฏิบัติการ งานที่เกี่ยวข้อง Craft & associat	ผู้ควบคุมเครื่องจักร งานด้านการประกอบ Plant & Machine controls	ผู้ประกอบอาชีพ	คนงานซึ่งมี ได้จำแนกไว้ ในหมวดอื่น			
ยอดรวม	Total	Legislators & Managers	Profes- sional	Technicians	Clerks	Service Workers	Agricultural & Fishery	Craft & associat	Plant & Machine controls	Elementary occupations	Not classifiable	TOTAL		
ชาย	783.1	34.8	33.9	30.7	27.1	67.3	27.1	238.5	98.6	225.2	-	MALE		
ต่ำกว่า 1,501 บาท	6.0	-	-	-	-	-	0.6	0.6	0.3	4.5	-	Less than 1,501 Baht		
1,501 - 2,500 บาท	16.2	-	-	0.6	-	0.9	1.3	2.6	0.5	10.3	-	1,501 - 2,500 Baht		
2,501 - 3,500 บาท	35.5	-	1.0	0.2	0.5	0.5	1.9	6.1	0.4	25.1	-	2,501 - 3,500 Baht		
3,501 - 4,500 บาท	45.6	-	0.5	-	0.8	0.8	1.1	9.2	1.1	32.1	-	3,501 - 4,500 Baht		
4,501 - 5,500 บาท	61.6	6.4	0.1	-	0.4	2.7	2.1	12.5	5.3	32.2	-	4,501 - 5,500 Baht		
5,501 - 6,500 บาท	132.6	1.0	0.4	1.1	3.3	9.9	6.1	40.7	16.3	53.8	-	5,501 - 6,500 Baht		
6,501 - 7,500 บาท	123.9	8.0	-	0.8	2.0	4.4	7.1	59.2	17.0	25.5	-	6,501 - 7,500 Baht		
7,501 - 10,000 บาท	224.4	9.2	4.2	8.4	9.2	25.7	5.8	85.8	38.2	37.8	-	7,501 - 10,000 Baht		
10,001 - 15,000 บาท	72.3	2.4	6.3	8.8	5.9	11.8	1.2	18.1	15.0	2.8	-	10,001 - 15,000 Baht		
15,001 - 20,000 บาท	20.6	1.3	4.7	2.5	1.7	3.8	-	2.1	3.4	1.0	-	15,001 - 20,000 Baht		
20,001 - 30,000 บาท	25.2	2.2	6.0	6.7	3.3	5.4	-	1.1	0.5	-	-	20,001 - 30,000 Baht		
มากกว่า 30,000 บาท	19.2	4.4	10.8	1.6	-	1.5	-	0.6	0.4	-	-	More than 30,000 Baht		
ไม่ทราบ	0.2	-	-	-	-	-	-	-	-	0.2	-	Unknown		
หญิง	568.4	15.1	64.8	19.6	53.9	97.9	15.2	38.9	32.7	230.5	-	FEMALE		
ต่ำกว่า 1,501 บาท	14.0	-	0.9	-	-	1.5	1.5	3.0	0.2	6.9	-	Less than 1,501 Baht		
1,501 - 2,500 บาท	28.7	-	-	-	-	1.6	1.7	3.1	0.2	22.2	-	1,501 - 2,500 Baht		
2,501 - 3,500 บาท	38.4	-	-	-	-	2.0	3.1	4.2	0.9	28.3	-	2,501 - 3,500 Baht		
3,501 - 4,500 บาท	62.3	-	1.1	0.4	1.4	9.4	0.8	3.4	5.2	40.7	-	3,501 - 4,500 Baht		
4,501 - 5,500 บาท	61.6	2.3	1.1	-	1.5	9.4	1.6	5.0	2.8	37.9	-	4,501 - 5,500 Baht		
5,501 - 6,500 บาท	70.7	0.1	0.8	0.9	4.0	12.4	4.0	5.7	4.4	38.4	-	5,501 - 6,500 Baht		
6,501 - 7,500 บาท	49.8	3.0	1.2	2.1	3.9	10.0	1.3	6.0	2.9	19.5	-	6,501 - 7,500 Baht		
7,501 - 10,000 บาท	144.2	2.3	11.6	7.3	23.9	41.6	1.2	7.7	13.7	35.0	-	7,501 - 10,000 Baht		
10,001 - 15,000 บาท	46.6	2.4	12.8	3.9	14.8	8.5	-	0.7	2.0	1.5	-	10,001 - 15,000 Baht		
15,001 - 20,000 บาท	16.3	0.3	10.0	2.9	1.8	0.5	-	-	0.6	0.1	-	15,001 - 20,000 Baht		
20,001 - 30,000 บาท	18.5	1.6	12.1	1.6	2.6	0.5	-	-	-	-	-	20,001 - 30,000 Baht		
มากกว่า 30,000 บาท	16.8	3.0	13.3	0.6	-	-	-	-	-	-	-	More than 30,000 Baht		
ไม่ทราบ	0.6	-	-	-	-	0.6	-	-	-	-	-	Unknown		

ตารางที่ 19 จำนวนลูกจ้าง จำแนกตามอุตสาหกรรม ระดับของรายได้ ภาคเหนือ

TABLE 19 EMPLOYEE BY INDUSTRY, INCOME CLASS, NORTHERN REGION

ไตรมาสที่ 2/2557 : Quarter 2/2014

หน่วยเป็นพัน : In Thousands

ระดับของรายได้	อุตสาหกรรม Industry													INCOME CLASS
	รวม เกษตรกรรม การป่าไม้ และการประมง และเหมืองหิน	การทำเหมืองแร่ Mining	การผลิต Manu- facturing	ไฟฟ้า ก๊าซ ไอน้ำระบบปรับ อากาศ Electricity	จัดหน้า บ้านน้ำเสีย และปะปา Water supply sewerage, waste	การก่อสร้าง Construction	การขนส่ง การขายนยนต์ การขอมายานนต์ Transport, storage	การขนส่ง และ สถานที่เก็บสินค้า Transportation and storage	ที่พักแรมและ บริการด้านอาหาร Accommodation and food service	ข้อมูลข่าวสาร และการสื่อสาร Information communication	กิจกรรมการเงินและ การประกันภัย Financial intermedation			
ยอดรวม	2,415.5	382.5	15.3	359.7	13.7	389.1	319.2	33.3	104.6	10.1	63.0	TOTAL		
ต่ำกว่า 1,501 บาท	33.0	13.4	0.3	10.8	-	1.2	2.8	-	0.3	-	-	Less than 1,501 Baht		
1,501 - 2,500 บาท	64.9	38.2	-	11.1	-	4.0	5.4	-	1.1	-	0.8	1,501 - 2,500 Baht		
2,501 - 3,500 บาท	107.3	55.3	-	18.4	-	12.4	4.3	0.2	3.7	-	-	2,501 - 3,500 Baht		
3,501 - 4,500 บาท	163.4	67.9	-	25.4	-	25.3	12.5	0.8	12.2	1.0	0.5	3,501 - 4,500 Baht		
4,501 - 5,500 บาท	206.5	56.2	0.2	31.6	-	44.0	17.1	1.9	13.3	-	0.2	4,501 - 5,500 Baht		
5,501 - 6,500 บาท	320.2	69.8	0.5	42.3	0.5	92.4	39.5	1.3	22.3	0.9	3.1	5,501 - 6,500 Baht		
6,501 - 7,500 บาท	276.1	27.3	1.7	44.3	0.5	92.3	38.8	3.3	11.6	0.5	1.3	6,501 - 7,500 Baht		
7,501 - 10,000 บาท	653.1	48.2	7.3	119.0	4.2	98.4	141.0	13.4	32.7	1.6	14.6	7,501 - 10,000 Baht		
10,001 - 15,000 บาท	263.8	3.9	3.5	40.1	1.5	16.8	48.4	7.5	6.2	2.6	19.0	10,001 - 15,000 Baht		
15,001 - 20,000 บาท	104.2	0.7	0.1	8.3	0.3	1.6	5.0	1.1	0.2	1.1	6.6	15,001 - 20,000 Baht		
20,001 - 30,000 บาท	118.9	1.1	1.7	6.6	1.8	0.3	2.2	1.3	0.4	0.6	9.9	20,001 - 30,000 Baht		
มากกว่า 30,000 บาท	102.6	0.2	-	1.7	4.9	0.3	2.0	2.5	-	1.9	6.9	More than 30,000 Baht		
ไม่ทราบ	1.3	0.2	-	-	-	-	0.3	-	0.6	-	-	Unknown		

ตารางที่ 19 จำนวนลูกจ้าง จำนวนตามอุตสาหกรรม ระดับของรายได้ และเพศ ภาคเหนือ
TABLE 19 EMPLOYEE BY INDUSTRY, INCOME CLASS AND SEX, NORTHERN REGION

หน่วยเป็นพัน : In Thousands

ระดับของรายได้	อุตสาหกรรม Industry											INCOME CLASS	
	รวม	เกษตรกรรม การป่าน์ และกรปรรม Agriculture	กรรทำ เหมืองแร่ และเหมืองหิน Mining	กรรผลิต	ไฟฟ้า ก๊าซ ไอน้ำระบบรับ Electricity	กรรจัดหน้ำน้ำ บำบัดน้ำเสีย และประ้ำ Water supply sewerage, waste	กรรก่อสร้าง Construction	กรรขนส่ง กรรขยเล็ก กรรขยขนพ่น Transport, storage	กรรขนส่ง และ สถนที่เก็บสินค้ำ Transportation and storage	ที่พักแรมและ บริการค้ำนอกร Accommodation and food service	ข้อมูลทำสร แตรกรสื่อสาร Information and communication		กิจกรรมกรเงิน กรรประกับช้ Financial intermediation
ชาย	1,353.1	210.1	12.5	173.2	9.4	9.1	318.8	179.7	27.3	32.6	7.2	30.5	MALE
ต่ำกว่า 1,501 บาท	128	5.0	0.3	3.8	-	-	0.9	1.7	-	0.3	-	-	Less than 1,501 Baht
1,501 - 2,500 บาท	24.6	14.4	-	3.1	-	-	3.4	1.5	-	0.3	-	0.4	1,501 - 2,500 Baht
2,501 - 3,500 บาท	44.8	24.8	-	3.6	-	-	10.0	1.3	0.2	0.5	-	-	2,501 - 3,500 Baht
3,501 - 4,500 บาท	69.5	32.2	-	5.6	-	0.1	17.0	7.7	0.8	0.6	0.5	-	3,501 - 4,500 Baht
4,501 - 5,500 บาท	99.6	28.2	0.1	10.4	-	-	25.5	9.8	1.9	5.6	-	0.2	4,501 - 5,500 Baht
5,501 - 6,500 บาท	200.0	45.9	0.2	19.2	0.3	1.0	78.8	22.7	1.0	5.0	0.3	0.8	5,501 - 6,500 Baht
6,501 - 7,500 บาท	191.2	21.3	1.7	28.2	0.5	1.4	78.2	24.6	3.3	2.9	0.5	0.9	6,501 - 7,500 Baht
7,501 - 10,000 บาท	395.0	32.6	6.1	59.7	2.2	1.8	87.4	80.2	11.3	14.2	0.7	6.9	7,501 - 10,000 Baht
10,001 - 15,000 บาท	137.8	3.6	2.9	27.2	0.8	1.2	16.3	25.0	6.1	2.6	2.2	7.9	10,001 - 15,000 Baht
15,001 - 20,000 บาท	58.1	0.7	0.1	5.4	0.2	2.6	0.6	3.8	0.3	-	1.0	3.7	15,001 - 20,000 Baht
20,001 - 30,000 บาท	67.9	0.9	1.1	5.5	1.5	0.8	0.3	0.8	0.8	0.4	0.2	5.8	20,001 - 30,000 Baht
กรรค้ำ 30,000 บาท ไม่พร	51.3	0.2	-	1.6	3.8	0.1	0.3	0.5	1.5	-	1.9	3.9	More than 30,000 Baht Unknown
	0.5	0.2	-	-	-	-	-	0.2	-	-	-	-	
หญิง	1,062.4	172.4	2.7	186.4	4.3	1.1	70.3	139.5	6.0	72.1	2.9	32.5	FEMALE
ต่ำกว่า 1,501 บาท	20.2	8.4	-	7.0	-	-	0.3	1.1	-	-	-	-	Less than 1,501 Baht
1,501 - 2,500 บาท	40.3	23.8	-	8.0	-	-	0.6	3.9	-	0.8	-	0.4	1,501 - 2,500 Baht
2,501 - 3,500 บาท	62.6	30.5	-	14.7	-	-	2.4	2.9	-	3.1	-	-	2,501 - 3,500 Baht
3,501 - 4,500 บาท	93.9	35.7	-	19.8	-	-	8.3	4.8	-	11.6	0.6	0.5	3,501 - 4,500 Baht
4,501 - 5,500 บาท	106.9	28.0	0.1	21.3	-	-	18.6	7.4	-	7.6	-	-	4,501 - 5,500 Baht
5,501 - 6,500 บาท	120.2	23.9	0.2	23.1	0.2	0.3	13.6	16.8	0.1	17.3	0.5	2.3	5,501 - 6,500 Baht
6,501 - 7,500 บาท	84.9	6.0	-	16.1	-	0.1	14.0	14.2	-	8.7	-	0.5	6,501 - 7,500 Baht
7,501 - 10,000 บาท	258.1	15.6	1.2	59.3	2.0	0.1	10.9	60.8	2.2	18.5	0.9	7.7	7,501 - 10,000 Baht
10,001 - 15,000 บาท	126.1	0.3	0.5	12.9	0.7	-	0.6	23.5	1.4	3.6	0.4	11.1	10,001 - 15,000 Baht
15,001 - 20,000 บาท	46.1	-	-	2.9	0.0	0.3	1.0	1.2	0.8	0.2	0.1	2.9	15,001 - 20,000 Baht
20,001 - 30,000 บาท	51.0	0.2	0.6	1.1	0.3	0.3	0.1	1.3	0.5	-	0.4	4.1	20,001 - 30,000 Baht
กรรค้ำ 30,000 บาท ไม่พร	51.3	-	-	0.2	1.1	-	-	1.5	1.1	-	-	3.1	More than 30,000 Baht Unknown
	0.8	-	-	-	-	-	-	0.2	-	0.6	-	-	

ตารางที่ 19 จำนวนลูกจ้าง จำนวนตามอุตสาหกรรม ระดับของรายได้ และเพศ ภาคเหนือ (ต่อ)
TABLE 19 EMPLOYEE BY INDUSTRY, INCOME CLASS AND SEX, NORTHERN REGION

หน่วยนับ : In Thousands

ระดับของรายได้	อุตสาหกรรม (ต่อ) Industry (Contd.)											กิจกรรมของ องค์กร Extra- territorial	งานในครัวเรือน ส่วนบุคคล Activities of household	ไม่ทราบ Unknown	INCOME CLASS
	กิจกรรม อสังหาริมทรัพย์ Real estate activities	กิจกรรมทางวิชาชีพ วิทย์และเทคโนโลยี Professional/scientific technical activities	การบริหารสนับสนุน และป้องกันประเทศ Administrative and support service activities	การบริหารราชการ ป้องกันประเทศ Public admin- istration defence	การศึกษา Education	กิจกรรมด้านสุขภาพ งานสังคมสงเคราะห์ Health and social work	ศิลปะ ความบันเทิง และนันทนาการ Art, entertainment	บริการด้านอื่นๆ Other service	งานในครัวเรือน ส่วนบุคคล Activities of household	กิจกรรมของ องค์กร Extra- territorial	ไม่ทราบ Unknown				
ชาย	3.0	7.9	18.0	183.3	69.2	21.2	16.3	18.5	4.8	0.5			MALE		
ต่ำกว่า 1,501 บาท	-	-	-	-	-	-	-	0.1	0.6	-	-	-	Less than 1,501 Baht		
1,501 - 2,500 บาท	-	-	-	-	-	-	-	0.9	0.7	-	-	-	1,501 - 2,500 Baht		
2,501 - 3,500 บาท	-	-	0.5	-	0.6	1.0	1.0	0.3	0.8	0.1	-	-	2,501 - 3,500 Baht		
3,501 - 4,500 บาท	-	-	0.1	1.4	0.9	0.3	1.0	1.0	0.3	-	-	-	3,501 - 4,500 Baht		
4,501 - 5,500 บาท	-	0.2	0.2	13.2	0.3	0.1	0.6	3.1	0.4	-	-	-	4,501 - 5,500 Baht		
5,501 - 6,500 บาท	0.6	0.6	2.4	11.9	2.3	0.7	1.4	4.2	0.4	-	-	-	5,501 - 6,500 Baht		
6,501 - 7,500 บาท	-	0.8	2.7	15.7	1.2	3.0	2.0	2.1	0.1	-	-	-	6,501 - 7,500 Baht		
7,501 - 10,000 บาท	0.6	2.0	9.8	54.7	7.2	7.2	4.3	4.7	1.3	-	-	-	7,501 - 10,000 Baht		
10,001 - 15,000 บาท	-	1.6	1.9	20.6	10.5	2.0	3.9	1.0	0.2	0.3	-	-	10,001 - 15,000 Baht		
15,001 - 20,000 บาท	0.6	2.6	0.1	19.7	12.2	1.7	1.7	1.1	-	-	-	-	15,001 - 20,000 Baht		
20,001 - 30,000 บาท	-	0.1	0.2	35.0	12.3	1.9	0.4	-	-	-	-	-	20,001 - 30,000 Baht		
มากกว่า 30,000 บาท	1.3	0.1	0.1	11.0	21.7	3.4	-	-	-	0.1	-	-	More than 30,000 Baht		
ไม่ทราบ	-	-	-	0.2	-	-	-	-	-	-	-	-	Unknown		
หญิง	6.0	12.2	9.3	90.8	117.3	85.1	11.8	14.8	24.7	0.2	-	-	FEMALE		
ต่ำกว่า 1,501 บาท	-	0.1	0.2	-	0.4	2.0	-	-	0.8	-	-	-	Less than 1,501 Baht		
1,501 - 2,500 บาท	-	-	-	-	-	0.7	-	0.4	1.7	-	-	-	1,501 - 2,500 Baht		
2,501 - 3,500 บาท	-	-	0.7	0.6	0.8	1.5	1.0	0.1	4.3	-	-	-	2,501 - 3,500 Baht		
3,501 - 4,500 บาท	0.1	1.6	0.8	1.1	2.6	0.5	0.0	0.7	5.3	-	-	-	3,501 - 4,500 Baht		
4,501 - 5,500 บาท	0.6	-	0.7	5.6	6.4	3.8	0.8	2.7	3.3	0.1	-	-	4,501 - 5,500 Baht		
5,501 - 6,500 บาท	1.3	0.5	1.4	5.3	3.9	3.3	0.6	1.9	4.0	-	-	-	5,501 - 6,500 Baht		
6,501 - 7,500 บาท	-	0.9	1.3	7.6	2.8	8.1	0.5	1.7	2.3	-	-	-	6,501 - 7,500 Baht		
7,501 - 10,000 บาท	2.6	2.0	3.7	25.1	12.8	23.4	2.6	4.2	2.4	0.1	-	-	7,501 - 10,000 Baht		
10,001 - 15,000 บาท	1.3	4.8	0.6	20.3	22.4	13.3	6.4	1.6	0.6	-	-	-	10,001 - 15,000 Baht		
15,001 - 20,000 บาท	-	1.2	-	12.5	14.0	9.0	-	-	-	-	-	-	15,001 - 20,000 Baht		
20,001 - 30,000 บาท	-	1.1	-	9.2	18.8	11.4	-	1.7	-	-	-	-	20,001 - 30,000 Baht		
มากกว่า 30,000 บาท	-	0.1	-	3.7	32.5	8.2	-	-	-	-	-	-	More than 30,000 Baht		
ไม่ทราบ	-	-	-	-	-	-	-	-	-	-	-	-	Unknown		

ตารางที่ 19 จำนวนลูกจ้าง จำนวนตามอุตสาหกรรม ระดับของรายได้ เขต และเขตการปกครอง ภาคเหนือ (ต่อ)
TABLE 19 EMPLOYEE BY INDUSTRY, INCOME CLASS, SEX AND AREA, NORTHERN REGION (Contd.)

ไตรมาสที่ 2/2557 : Quarter 2/2014

โมณฑุพทบาท MUNICIPAL AREA

หน่วยนับพัน : In Thousands

ระดับของรายได้	อุตสาหกรรม Industry										TOTAL	INCOME CLASS
	เกษตรกรรม การปฐมนิคม และการประมง Agriculture	การทำเหมืองแร่ และเหมืองหิน Mining	การผลิต Manufacturing	ไฟฟ้า ก๊าซ ไฮโดรเจนระบบ Electricity	การจัดหา น้ำ บ้าน น้เสีย และประปา Water supply sewerage, waste	การก่อสร้าง Construction	การขนส่ง การขยับเล็ก การขอมานชนด Transport, storage	การขนส่ง และ สถานที่เก็บสินค้า Transportation and storage	ที่พักแรมและ บริการด้านอาหาร Accommodation and food service	ข้อมูลข่าวสาร และการสื่อสาร Information and communication		
ยอดรวม	68.9	4.5	194.4	9.1	4.5	130.9	149.3	18.4	63.0	6.1	39.8	39.8
ชาย	570.0	39.0	88.3	7.0	3.8	107.6	86.1	13.7	22.5	4.7	19.8	19.8
ต่ำกว่า 1,501 บาท	6.8	0.8	3.6	-	0.3	1.7	0.3	-	0.3	-	-	Less than 1,501 Baht
1,501 - 2,500 บาท	8.5	4.1	0.8	-	1.1	1.3	0.9	-	0.3	-	-	1,501 - 2,500 Baht
2,501 - 3,500 บาท	9.3	3.8	1.2	-	2.3	0.9	0.2	-	-	-	-	2,501 - 3,500 Baht
3,501 - 4,500 บาท	23.9	6.8	2.6	-	0.1	6.3	5.4	0.5	0.6	0.0	-	3,501 - 4,500 Baht
4,501 - 5,500 บาท	38.0	7.7	5.9	-	9.5	4.5	4.5	0.4	3.0	-	0.1	4,501 - 5,500 Baht
5,501 - 6,500 บาท	67.5	7.1	9.7	0.3	-	27.1	7.9	0.5	3.6	0.3	0.6	5,501 - 6,500 Baht
6,501 - 7,500 บาท	67.3	3.8	11.5	0.4	0.8	28.8	9.7	0.5	1.3	0.2	0.4	6,501 - 7,500 Baht
7,501 - 10,000 บาท	170.6	4.7	31.8	0.8	0.7	27.5	37.8	6.0	10.6	0.7	3.9	7,501 - 10,000 Baht
10,001 - 15,000 บาท	65.5	0.2	12.2	0.7	0.9	4.1	13.4	3.3	2.4	1.3	4.4	10,001 - 15,000 Baht
15,001 - 20,000 บาท	37.6	-	4.0	0.2	0.4	0.3	2.6	0.3	-	1.0	2.7	15,001 - 20,000 Baht
20,001 - 30,000 บาท	42.7	0.2	3.8	1.2	0.8	0.1	0.8	0.8	0.4	0.2	4.0	20,001 - 30,000 Baht
มากกว่า 30,000 บาท	32.1	-	1.4	3.3	0.1	0.3	-	1.3	-	1.0	3.7	More than 30,000 Baht
ไม่ทราบ	0.3	-	-	-	-	-	0.2	-	-	-	-	Unknown
หญิง	494.0	1.0	106.1	2.1	0.7	23.4	63.2	4.7	40.6	1.4	20.0	20.0
ต่ำกว่า 1,501 บาท	6.3	1.1	3.0	-	0.3	1.0	-	-	-	-	-	Less than 1,501 Baht
1,501 - 2,500 บาท	11.6	4.0	4.6	-	-	1.3	-	-	0.3	-	0.4	1,501 - 2,500 Baht
2,501 - 3,500 บาท	24.2	6.4	9.9	-	0.6	1.6	-	-	1.4	-	-	2,501 - 3,500 Baht
3,501 - 4,500 บาท	31.7	6.4	10.8	-	1.7	2.8	-	-	4.2	0.2	-	3,501 - 4,500 Baht
4,501 - 5,500 บาท	45.4	6.5	12.8	-	8.7	3.0	-	-	2.5	-	-	4,501 - 5,500 Baht
5,501 - 6,500 บาท	49.5	2.3	10.9	0.2	0.0	4.1	7.9	0.1	11.2	0.3	1.0	5,501 - 6,500 Baht
6,501 - 7,500 บาท	35.1	0.9	10.1	-	0.1	3.9	4.5	-	7.1	-	0.2	6,501 - 7,500 Baht
7,501 - 10,000 บาท	113.9	2.0	30.4	0.1	-	2.9	25.5	1.4	10.6	0.1	3.8	7,501 - 10,000 Baht
10,001 - 15,000 บาท	79.5	0.2	10.6	0.4	-	0.6	13.1	1.3	3.1	0.4	7.4	10,001 - 15,000 Baht
15,001 - 20,000 บาท	29.8	-	1.8	0.0	0.3	0.7	1.2	0.8	0.2	0.1	2.1	15,001 - 20,000 Baht
20,001 - 30,000 บาท	32.5	0.2	1.1	0.3	0.3	0.1	1.0	-	-	0.4	3.0	20,001 - 30,000 Baht
มากกว่า 30,000 บาท	34.5	-	0.2	1.1	-	-	0.2	1.1	-	-	2.1	More than 30,000 Baht
ไม่ทราบ	0.2	-	-	-	-	-	0.2	-	-	-	-	Unknown

ตารางที่ 19 จำนวนลูกจ้างจำแนกตามอุตสาหกรรม ระดับของรายได้ เพศ และเขตการปกครอง ภาคเหนือ (ต่อ)

TABLE 19 EMPLOYEE BY INDUSTRY, INCOME CLASS, SEX AND AREA, NORTHERN REGION (Contd.)

หน่วยนับพัน : In Thousands

ระดับของรายได้	อุตสาหกรรม (ต่อ) Industry (Contd.)											TOTAL	INCOME CLASS		
	กิจกรรมอสังหาริมทรัพย์ Real estate activities	กิจกรรมทางวิชาชีพ วิทยาศาสตร์ และเทคนิค Professional/scientific technical activities	การบริหารสนับสนุน และป้องกันประเทศ Administrative and support service activities	การบริหารราชการป้องกันประเทศ Public administration defence	การศึกษา Education	กิจกรรมด้านสุขภาพ งานสังคมสงเคราะห์ Health and social work	ศิลปะ ความบันเทิง และนันทนาการ Art, entertainment	บริการด้านอื่นๆ Other service	งานในครัวเรือน ส่วนบุคคล Activities of household	กิจกรรมขององค์กร Extra-territorial	ไม่ทราบ Unknown				
ยอดรวม ชาย	6.6	10.5	18.6	123.5	106.4	63.3	11.1	18.8	16.0	0.4	-	-	-	-	MALE
ต่ำกว่า 1,501 บาท	1.8	4.8	12.6	82.2	39.2	14.3	6.0	11.3	1.8	0.2	-	-	-	-	Less than 1,501 Baht
1,501 - 2,500 บาท	-	-	-	-	-	-	-	-	-	-	-	-	-	-	1,501 - 2,500 Baht
2,501 - 3,500 บาท	-	-	-	-	-	-	-	-	-	-	-	-	-	-	2,501 - 3,500 Baht
3,501 - 4,500 บาท	-	-	0.0	-	-	0.1	0.5	0.3	-	0.1	-	-	-	-	3,501 - 4,500 Baht
4,501 - 5,500 บาท	-	0.2	0.1	4.5	0.3	0.1	0.1	1.3	0.4	-	-	-	-	-	4,501 - 5,500 Baht
5,501 - 6,500 บาท	0.6	0.3	1.7	3.3	1.0	0.6	0.3	2.4	0.0	-	-	-	-	-	5,501 - 6,500 Baht
6,501 - 7,500 บาท	-	0.3	1.8	3.5	0.7	1.8	0.2	1.6	0.1	-	-	-	-	-	6,501 - 7,500 Baht
7,501 - 10,000 บาท	0.6	0.8	7.8	22.1	3.4	4.7	1.0	3.3	1.0	-	-	-	-	-	7,501 - 10,000 Baht
10,001 - 15,000 บาท	-	1.0	0.7	11.4	4.9	1.2	2.5	0.3	0.2	-	-	-	-	-	10,001 - 15,000 Baht
15,001 - 20,000 บาท	0.6	2.2	-	11.4	8.6	1.2	1.2	1.0	-	-	-	-	-	-	15,001 - 20,000 Baht
20,001 - 30,000 บาท	-	0.1	0.2	20.1	8.2	1.0	-	-	-	-	-	-	-	-	20,001 - 30,000 Baht
มากกว่า 30,000 บาท	-	0.1	0.1	5.8	11.5	3.4	-	-	-	0.1	-	-	-	-	More than 30,000 Baht
ไม่ทราบ	-	-	-	0.2	-	-	-	-	-	-	-	-	-	-	Unknown
หญิง	4.9	5.6	6.0	41.3	67.2	49.0	5.1	7.5	14.2	0.2	-	-	-	-	FEMALE
ต่ำกว่า 1,501 บาท	-	0.1	0.2	-	-	0.2	-	-	0.5	-	-	-	-	-	Less than 1,501 Baht
1,501 - 2,500 บาท	-	-	-	-	-	-	-	-	1.0	-	-	-	-	-	1,501 - 2,500 Baht
2,501 - 3,500 บาท	-	-	-	-	-	-	-	-	2.0	-	-	-	-	-	2,501 - 3,500 Baht
3,501 - 4,500 บาท	0.1	0.1	-	0.6	0.5	0.4	0.0	0.3	3.7	-	-	-	-	-	3,501 - 4,500 Baht
4,501 - 5,500 บาท	0.6	-	0.6	2.1	4.3	0.9	-	0.5	2.9	0.1	-	-	-	-	4,501 - 5,500 Baht
5,501 - 6,500 บาท	1.1	-	0.6	1.5	2.4	1.9	0.3	1.5	2.0	-	-	-	-	-	5,501 - 6,500 Baht
6,501 - 7,500 บาท	-	-	1.1	1.1	1.3	2.3	-	1.4	1.1	-	-	-	-	-	6,501 - 7,500 Baht
7,501 - 10,000 บาท	1.9	0.8	3.0	10.7	4.9	12.3	0.3	2.4	0.7	0.1	-	-	-	-	7,501 - 10,000 Baht
10,001 - 15,000 บาท	1.1	2.7	0.6	9.9	13.7	8.4	3.8	1.4	0.4	-	-	-	-	-	10,001 - 15,000 Baht
15,001 - 20,000 บาท	-	0.8	-	7.3	8.8	5.8	-	-	-	-	-	-	-	-	15,001 - 20,000 Baht
20,001 - 30,000 บาท	-	1.1	-	5.1	10.7	9.3	-	0.1	-	-	-	-	-	-	20,001 - 30,000 Baht
มากกว่า 30,000 บาท	-	0.1	-	2.9	19.9	7.0	-	-	-	-	-	-	-	-	More than 30,000 Baht
ไม่ทราบ	-	-	-	-	-	-	-	-	-	-	-	-	-	-	Unknown

ตารางที่ 19 จำนวนลูกจ้าง จำแนกตามอุตสาหกรรม ระดับของรายได้ เพศ และเขตการปกครอง ภาคเหนือ (ต่อ)
TABLE 19 EMPLOYEE BY INDUSTRY, INCOME CLASS, SEX AND AREA, NORTHERN REGION (Contd.)

ไตรมาสที่ 2/2557 : Quarter 2/2014

ระดับของรายได้	เมืองเทศบาล NON-MUNICIPAL AREA													INCOME CLASS
	อุตสาหกรรม Industry													
	รวม	เกษตรกรรม การป่าไม้ และการประมง	การทำ เหมืองแร่ และเหมืองหิน	การผลิต	ไฟฟ้า ก๊าซ ไอน้ำระบบปรับอากาศ	การจัดหาน้ำ บำบัดน้ำเสีย และประปา	การก่อสร้าง	การขนส่ง ทางอากาศ	การขนส่ง ทางรถยนต์	การขนส่ง และ สถานที่เก็บสินค้า	ที่พักแรมและ บริการด้านอาหาร	ข้อมูลข่าวสาร และการสื่อสาร	กิจกรรมการเงินและ การประกันภัย	
Total	Agriculture	Mining	Manufacturing	Electricity	Water supply sewerage, waste	Construction	Transport, storage	Transport, storage	Transportation and storage	Accommodation and food service	Information and communication	intermediation	TOTAL	
โดยรวม	1,351.6	313.6	10.8	165.3	4.6	5.6	258.2	169.8	15.0	41.6	4.0	23.2	25.2	
ชาย	783.1	171.1	9.1	84.9	2.4	5.3	211.3	93.6	13.6	10.1	2.5	10.6	10.6	
ต่ำกว่า 1,501 บาท	6.0	4.2	0.3	0.2	-	0.6	-	-	-	-	-	-	Less than 1,501 Baht	
1,501 - 2,500 บาท	16.2	10.3	-	2.3	-	2.3	0.2	-	-	-	-	0.4	1,501 - 2,500 Baht	
2,501 - 3,500 บาท	35.5	21.1	-	2.4	-	7.8	0.5	-	-	0.5	-	-	2,501 - 3,500 Baht	
3,501 - 4,500 บาท	45.6	25.4	-	3.0	-	10.8	2.3	-	0.3	-	0.4	-	3,501 - 4,500 Baht	
4,501 - 5,500 บาท	61.6	20.6	-	4.5	-	16.0	5.3	-	1.5	2.7	-	0.1	4,501 - 5,500 Baht	
5,501 - 6,500 บาท	132.6	38.9	-	9.5	-	51.7	14.8	-	0.7	1.4	-	0.2	5,501 - 6,500 Baht	
6,501 - 7,500 บาท	123.9	17.6	1.6	16.6	0.1	0.6	49.5	14.9	2.8	1.7	0.3	0.5	6,501 - 7,500 Baht	
7,501 - 10,000 บาท	224.4	28.0	4.5	28.0	1.4	1.2	59.9	42.4	5.3	3.6	-	3.0	7,501 - 10,000 Baht	
10,001 - 15,000 บาท	72.3	3.3	2.4	15.0	0.1	0.3	12.1	11.6	2.9	0.3	0.9	3.5	10,001 - 15,000 Baht	
15,001 - 20,000 บาท	20.6	0.7	-	1.5	-	2.2	0.3	1.3	-	-	-	1.0	15,001 - 20,000 Baht	
20,001 - 30,000 บาท	25.2	0.7	0.3	1.8	0.3	-	0.2	-	-	-	-	1.8	20,001 - 30,000 Baht	
มากกว่า 30,000 บาท	19.2	0.2	-	0.1	0.5	-	-	0.5	0.1	-	0.9	0.2	More than 30,000 Baht	
ไม่ทราบ	0.2	0.2	-	-	-	-	-	-	-	-	-	-	Unknown	
หญิง	568.4	142.5	1.7	80.3	2.2	0.3	46.9	76.2	1.3	31.5	1.5	12.6	FEMALE	
ต่ำกว่า 1,501 บาท	14.0	7.3	-	4.0	-	-	-	0.1	-	-	-	-	Less than 1,501 Baht	
1,501 - 2,500 บาท	28.7	19.8	-	3.5	-	-	0.6	2.6	-	0.5	-	-	1,501 - 2,500 Baht	
2,501 - 3,500 บาท	38.4	24.2	-	4.8	-	-	1.8	1.3	-	1.7	-	-	2,501 - 3,500 Baht	
3,501 - 4,500 บาท	62.3	29.3	-	9.0	-	-	6.6	2.0	-	7.5	0.4	0.5	3,501 - 4,500 Baht	
4,501 - 5,500 บาท	61.6	21.5	-	8.5	-	-	9.9	4.4	-	5.2	-	-	4,501 - 5,500 Baht	
5,501 - 6,500 บาท	70.7	21.5	-	12.2	-	0.2	9.5	8.8	-	6.1	0.3	1.3	5,501 - 6,500 Baht	
6,501 - 7,500 บาท	49.8	5.1	-	6.0	-	-	10.2	9.7	-	1.6	-	0.3	6,501 - 7,500 Baht	
7,501 - 10,000 บาท	144.2	13.6	1.1	29.0	1.9	0.1	8.1	35.3	0.7	7.9	0.8	3.9	7,501 - 10,000 Baht	
10,001 - 15,000 บาท	46.6	0.1	-	2.3	0.3	-	-	10.4	0.1	0.5	-	3.7	10,001 - 15,000 Baht	
15,001 - 20,000 บาท	16.3	-	-	1.1	-	-	0.3	-	-	-	-	0.8	15,001 - 20,000 Baht	
20,001 - 30,000 บาท	18.5	-	0.6	-	-	-	-	0.3	0.5	-	-	1.1	20,001 - 30,000 Baht	
มากกว่า 30,000 บาท	16.8	-	-	-	-	-	-	1.4	-	-	-	1.0	More than 30,000 Baht	
ไม่ทราบ	0.6	-	-	-	-	-	-	-	-	0.6	-	-	Unknown	

หน่วยเป็นพัน : in Thousands

ภาคตะวันออกเฉียงเหนือ

สารบัญตารางสถิติ ภาคตะวันออกเฉียงเหนือ

- ตารางที่ 1 จำนวนประชากร จำแนกตามกลุ่มอายุ สถานภาพแรงงาน
- ตารางที่ 2 จำนวนประชากรอายุ 15 ปี ขึ้นไป จำแนกตามสถานภาพสมรส สถานภาพแรงงาน
- ตารางที่ 3 จำนวนประชากรอายุ 15 ปีขึ้นไป จำแนกตามระดับการศึกษาที่สำเร็จ สถานภาพแรงงาน
- ตารางที่ 4 ผู้มีงานทำ จำแนกตามระดับการศึกษาที่สำเร็จ อาชีพ
- ตารางที่ 5 ผู้มีงานทำ จำแนกตามระดับการศึกษาที่สำเร็จ อุตสาหกรรม
- ตารางที่ 6 ผู้มีงานทำ จำแนกตามสถานภาพการทำงาน อาชีพ
- ตารางที่ 7 ผู้มีงานทำ จำแนกตามสถานภาพการทำงาน อุตสาหกรรม
- ตารางที่ 8 จำนวนผู้มีงานทำ จำแนกตามอาชีพ และอุตสาหกรรม
- ตารางที่ 9 ผู้มีงานทำ จำแนกตามอาชีพ จำนวนชั่วโมงทำงานต่อสัปดาห์ การมีเวลาเหลือพอที่จะทำงานเพิ่มขึ้น
- ตารางที่ 10 ผู้มีงานทำ จำแนกตามอุตสาหกรรม จำนวนชั่วโมงทำงานต่อสัปดาห์ การมีเวลาเหลือพอที่จะทำงานเพิ่มขึ้น
- ตารางที่ 11 ผู้มีงานทำ จำแนกตามสถานภาพการทำงาน จำนวนชั่วโมงทำงานต่อสัปดาห์ การมีเวลาเหลือพอที่จะทำงานเพิ่มขึ้น
- ตารางที่ 12 ผู้มีงานทำ จำแนกตามกลุ่มอายุ ชั่วโมงการทำงานต่อสัปดาห์ การมีเวลาเหลือพอที่จะทำงานเพิ่มขึ้น
- ตารางที่ 13 จำนวนผู้ว่างงาน ที่หางานทำ จำแนกตามระยะเวลาที่หางานทำ ระดับการศึกษาที่สำเร็จ และ เพศ
- ตารางที่ 14 จำนวนผู้ว่างงาน ที่เคยทำงานมาก่อน จำแนกตามอาชีพที่ทำครั้งสุดท้าย อุตสาหกรรมที่ทำครั้งสุดท้าย
- ตารางที่ 15 ลูกจ้าง จำแนกตามค่าจ้างเฉลี่ย ผลประโยชน์อื่นๆ ที่ได้รับ อุตสาหกรรม
- ตารางที่ 16 ลูกจ้างเอกชน จำแนกตามค่าจ้างเฉลี่ย ผลประโยชน์อื่นๆ ที่ได้รับ อุตสาหกรรม
- ตารางที่ 17 ลูกจ้างรัฐบาล จำแนกตามค่าจ้างเฉลี่ย ผลประโยชน์อื่นๆ ที่ได้รับ อุตสาหกรรม
- ตารางที่ 18 ลูกจ้าง จำแนกตาม อาชีพ ระดับของรายได้
- ตารางที่ 19 ลูกจ้าง จำแนกตาม อุตสาหกรรม ระดับของรายได้

ตารางที่ 1 จำนวนประชากรอายุ 15 ปีขึ้นไป จำแนกตามกลุ่มอายุ สถานภาพแรงงาน ภาคตะวันออกเฉียงเหนือ

TABLE 1 POPULATION 15 YEARS AND OVER BY AGE GROUP, LABOR FORCE STATUS, NORTHEASTERN REGION

ไตรมาสที่ 2/2557 : Quarter 2/2014

หน่วยเป็นพัน : in Thousands

สถานภาพแรงงาน	รวม						LABOR FORCE STATUS		
	กลุ่มอายุ Age Group								
Total	15-19	20-24	25-29	30-34	35-39	40-49	50-59	>= 60	
ประชากรอายุ 15 ปีขึ้นไป	14,796.3	1,573.3	1,205.6	883.7	963.2	3,072.1	2,648.0	3,171.7	POPULATION 15 YEARS AND OVER
กำลังแรงงานรวม	9,949.8	347.2	758.5	718.1	819.8	2,709.9	2,174.6	1,285.5	Total Labor Force
1. กำลังแรงงานปัจจุบัน	9,797.2	337.5	749.3	709.7	812.5	2,674.1	2,133.9	1,253.7	1. Current labor force
1.1 ผู้มีงานทำ	9,706.7	320.2	707.1	697.2	804.9	2,669.9	2,131.9	1,252.2	1.1 Employed
- ทำงาน	9,521.5	320.1	702.3	693.2	798.2	2,625.0	2,070.6	1,204.5	- At work
- ไม่ทำงานแต่มีงานประจำ	185.2	0.1	4.9	3.9	6.7	15.7	45.0	61.3	- With job but not at work
1.2 ผู้ว่างงาน	90.5	17.4	42.1	12.5	7.6	4.2	2.0	1.5	1.2 Unemployed
- หางานทำ	24.3	1.3	14.5	2.2	2.0	1.5	0.3	0.9	- Looking for work
- ไม่หางานทำ/พร้อมที่จะทำงาน	66.2	16.1	27.6	10.3	5.5	2.6	1.7	0.6	- Not looking/available for work
2. กำลังแรงงานที่รอดูดกล	152.6	9.7	9.3	8.4	7.3	35.8	40.7	31.8	2. Seasonally inactive labor force
ผู้ไม่อยู่ในกำลังแรงงาน	4,846.5	1,226.1	447.1	165.6	143.4	362.2	473.5	1,886.1	Persons not in Labor Force
1. ทำงานบ้าน	1,350.3	65.9	137.8	97.6	94.7	267.2	327.4	263.9	1. Household work
2. เรียนหนังสือ	1,264.3	1,052.8	194.5	9.1	3.7	1.6	-	-	2. Studies
3. ยังเด็ก ขรา/ไม่สามารถทำงานได้	1,793.2	24.8	27.5	21.7	22.6	66.9	84.9	1,517.3	3. Too young/old/incapable of work
4. อื่น ๆ	438.7	82.6	87.3	37.2	22.5	26.5	61.1	105.0	4. Others

ตารางที่ 1 จำนวนประชากรอายุ 15 ปีขึ้นไป จำแนกตามกลุ่มอายุ สถานภาพแรงงาน และเพศ ภาคตะวันออกเฉียงเหนือ

Table 1 POPULATION 15 YEARS AND OVER BY AGE GROUP, LABOR FORCE STATUS AND SEX , NORTHEASTERN REGION

สถานภาพแรงงาน	กลุ่มอายุ Age Group							LABOR FORCE STATUS		
	รวม Total	15-19	20-24	25-29	30-34	35-39	40-49		50-59	>=60
ชาย										MALE
กำลังแรงงานรวม	7,121.1	794.7	603.2	444.3	479.1	612.9	1,471.8	1,270.9	1,444.3	Total Labor Force
1. กำลังแรงงานปัจจุบัน	5,521.7	235.5	455.8	411.6	448.2	579.5	1,412.4	1,195.1	783.6	1. Current labor force
1.1 ผู้มีงานทำ	5,400.1	219.5	437.3	395.5	439.7	573.6	1,393.0	1,177.0	764.4	1.1 Employed
- ทำงาน	5,297.8	219.5	432.9	394.2	437.0	566.6	1,369.9	1,143.9	733.9	- At work
- ไม่ทำงานแต่มีงานประจำ	102.3	-	4.4	1.3	2.7	7.1	23.1	33.2	30.5	- With job but not at work
1.2 ผู้ว่างงาน	43.6	9.5	11.2	9.7	5.2	2.8	2.6	1.6	1.1	1.2 Unemployed
- หางานทำ	8.3	0.5	1.9	2.1	1.5	1.5	0.1	0.3	0.5	- Looking for work
- ไม่หางานทำ/พร้อมที่จะทำงาน	35.3	9.0	9.4	7.6	3.7	1.3	2.4	1.3	0.6	- Not looking/available for work
2. กำลังแรงงานที่รอดูดกลาง	78.0	6.6	7.3	6.4	3.3	3.1	16.8	16.4	18.1	2. Seasonally inactive labor force
ผู้ไม่อยู่ในกำลังแรงงาน	1,599.4	559.2	147.4	32.7	30.8	33.4	59.4	75.8	660.7	Persons not in Labor Force
1. ทำงานบ้าน	31.4	7.1	2.6	0.3	3.6	3.1	4.7	4.0	6.1	1. Household work
2. เรียนหนังสือ	589.7	492.9	90.8	2.6	0.8	2.6	0.1	-	-	2. Studies
3. ยังเด็ก/ชรา/ไม่สามารถทำงานได้	741.7	15.6	10.9	13.3	16.2	19.8	40.3	43.5	582.1	3. Too young/old/incapable of work
4. อื่น ๆ	236.5	43.6	43.1	16.5	10.2	8.0	14.3	28.3	72.5	4. Others
หญิง	7,675.2	778.6	602.4	439.4	484.1	665.8	1,600.3	1,377.2	1,727.3	FEMALE
กำลังแรงงานรวม	4,428.1	1,117	302.8	306.5	371.6	556.7	1,297.5	979.5	501.9	Total Labor Force
1. กำลังแรงงานปัจจุบัน	4,353.6	1,08.6	300.8	304.5	367.5	550.1	1,278.5	955.3	488.3	1. Current labor force
1.1 ผู้มีงานทำ	4,306.7	1,00.7	269.9	301.7	365.2	549.6	1,276.9	954.9	487.8	1.1 Employed
- ทำงาน	4,223.7	1,00.6	269.4	299.1	361.2	541.0	1,255.0	926.8	470.6	- At work
- ไม่ทำงานแต่มีงานประจำ	83.0	0.1	0.5	2.6	4.0	8.6	21.9	28.1	17.2	- With job but not at work
1.2 ผู้ว่างงาน	46.9	7.9	30.9	2.9	2.4	0.5	1.6	0.4	0.4	1.2 Unemployed
- หางานทำ	16.1	0.8	12.7	0.2	0.6	-	1.4	-	0.4	- Looking for work
- ไม่หางานทำ/พร้อมที่จะทำงาน	30.9	7.1	18.3	2.7	1.8	0.5	0.2	0.4	-	- Not looking/available for work
2. กำลังแรงงานที่รอดูดกลาง	74.5	3.1	2.0	2.0	4.0	6.5	19.0	24.3	13.7	2. Seasonally inactive labor force
ผู้ไม่อยู่ในกำลังแรงงาน	3,247.1	666.9	299.7	133.0	112.6	109.1	302.9	397.7	1,225.4	Persons not in Labor Force
1. ทำงานบ้าน	1,318.9	58.8	135.1	97.4	91.1	92.8	262.4	323.4	257.8	1. Household work
2. เรียนหนังสือ	674.6	559.9	103.7	6.6	2.9	-	1.5	-	-	2. Studies
3. ยังเด็ก/ชรา/ไม่สามารถทำงานได้	1,051.4	9.2	16.7	8.4	6.3	7.7	26.6	41.4	935.1	3. Too young/old/incapable of work
4. อื่น ๆ	202.2	39.0	44.2	20.6	12.3	8.6	12.3	32.9	32.5	4. Others

ไตรมาสที่ 2/2557 : Quarter 2/2014

หน่วยเป็นพัน : In Thousands

ตารางที่ 1 จำนวนประชากรอายุ 15 ปีขึ้นไป จำแนกตามกลุ่มอายุ สถานภาพแรงงาน เพศ และเขตการปกครอง ภาคตะวันออกเฉียงเหนือ (ต่อ)

TABLE 1 POPULATION 15 YEARS AND OVER BY AGE GROUP, LABOR FORCE STATUS, SEX AND AREA, NORTHEASTERN REGION (Contd.)

ไตรมาสที่ 2/2557 : Quarter 2/2014

ในเขตเทศบาล MUNICIPAL AREA

หน่วยเป็นพัน : In Thousands

สถานภาพแรงงาน	รวม						LABOR FORCE STATUS			
	Total	15-19	20-24	25-29	30-34	35-39	40-49	50-59	>= 60	
ประชากรอายุ 15 ปีขึ้นไป	4,335.4	460.0	356.2	260.9	283.5	376.6	904.9	776.1	917.1	POPULATION 15 YEARS AND OVER
กำลังแรงงานรวม	2,840.8	72.7	202.8	216.6	252.1	337.7	795.3	639.4	324.1	Total Labor Force
1. กำลังแรงงานปัจจุบัน	2,797.2	70.8	199.8	214.6	249.7	333.2	784.4	628.3	316.5	1. Current labor force
1.1 ผู้มีงานทำ	2,778.3	68.6	191.7	210.6	248.0	332.2	782.9	627.8	316.5	1.1 Employed
- ทำงาน	2,731.3	68.6	191.3	208.8	246.5	328.0	772.5	609.4	306.3	- At work
- ไม่ทำงานแต่มีงานประจำ	47.0	0.1	0.5	1.8	1.5	4.2	10.4	18.4	10.2	- With job but not at work
1.2 ผู้ว่างงาน	18.9	2.2	8.1	4.0	1.7	1.0	1.5	0.6	-	1.2 Unemployed
- หางานทำ	3.6	0.2	1.8	0.9	0.4	0.1	0.3	-	-	- Looking for work
- ไม่หางานทำ/พร้อมที่จะทำงาน	15.3	2.0	6.3	3.1	1.3	0.9	1.2	0.6	-	- Not looking/available for work
2. กำลังแรงงานที่รอฤดูกาล	43.6	1.9	3.0	2.1	2.4	4.6	11.0	11.1	7.7	2. Seasonally inactive labor force
ผู้ไม่อยู่ในกำลังแรงงาน	1,494.7	387.4	153.4	44.3	31.4	38.9	109.6	136.7	593.0	Persons not in Labor Force
1. ทำงานบ้าน	389.9	17.2	32.7	24.6	22.4	27.7	81.7	97.4	86.3	1. Household work
2. เรียนหนังสือ	434.4	336.0	94.2	4.1	-	-	0.1	-	-	2. Studies
3. ยังเด็ก/ชร่า/ไม่สามารถทำงานได้	506.4	8.7	5.1	4.8	3.4	5.1	17.9	18.0	443.4	3. Too young/old/incapable of work
4. อื่น ๆ	164.0	25.4	21.4	10.8	5.7	6.2	9.9	21.3	63.3	4. Others

ตารางที่ 1 จำนวนประชากรอายุ 15 ปีขึ้นไป จำแนกตามกลุ่มอายุ สถานภาพแรงงาน เพศ และเขตการปกครอง ภาคตะวันออกเฉียงเหนือ (ต่อ)

TABLE 1 POPULATION 15 YEARS AND OVER BY AGE GROUP, LABOR FORCE STATUS, SEX AND AREA, NORTHEASTERN REGION (Contd.)

สถานภาพแรงงาน	ในเขตเทศบาล MUNICIPAL AREA							LABOR FORCE STATUS	
	รวม	กลุ่มอายุ Age Group							
	Total	15-19	20-24	25-29	30-34	35-39	40-49	50-59	>= 60
ประชากรอายุ 15 ปีขึ้นไป	4,335.4	460.0	356.2	260.9	283.5	376.6	904.9	776.1	917.1
ชาย	2,065.3	230.1	176.0	129.7	139.5	178.5	429.1	368.8	413.7
หญิง	1,544.1	47.3	115.4	119.7	133.4	172.8	411.1	346.7	197.7
กำลังแรงงานรวม	1,524.3	46.3	113.0	118.1	131.9	170.9	406.9	343.6	193.6
1. กำลังแรงงานปัจจุบัน	1,513.9	45.6	108.4	115.6	131.1	170.5	405.8	343.4	193.6
1.1 ผู้มีงานทำ	1,488.2	45.6	108.3	114.9	130.4	167.9	402.0	332.8	186.3
- ทำงาน	25.7	-	0.1	0.7	0.7	2.5	3.8	10.6	7.2
- ไม่ทำงานแต่มีงานประจำ	10.4	0.7	4.6	2.5	0.8	0.4	1.1	0.2	-
1.2 ผู้ว่างงาน	2.2	0.2	1.1	0.7	-	0.1	0.1	-	-
- หางานทำ	8.2	0.5	3.5	1.8	0.8	0.4	1.0	0.2	-
- ไม่หางานทำ/พร้อมที่จะทำงาน	19.9	1.1	2.4	1.6	1.5	1.9	4.2	3.1	4.1
2. กำลังแรงงานที่รอฤดูกาล	521.2	182.8	60.5	10.0	6.1	5.7	18.0	22.1	216.0
ผู้ไม่อยู่ในกำลังแรงงาน	9.7	1.6	0.4	0.3	1.4	0.5	1.3	1.8	2.5
1. ทำงานบ้าน	208.1	160.5	45.8	1.7	-	-	0.1	-	-
2. เรียนหนังสือ	207.0	5.7	3.1	3.3	1.9	3.1	11.4	8.8	169.7
3. ยังเด็ก/ชร/ไม่สามารถทำงานได้	96.4	15.0	11.2	4.6	2.8	2.2	5.2	11.5	43.8
4. อื่น ๆ	2,270.2	230.0	180.3	131.2	144.0	198.1	475.8	407.3	503.5
กำลังแรงงานรวม	1,296.7	25.4	87.4	97.0	118.7	164.9	384.2	292.6	126.5
1. กำลังแรงงานปัจจุบัน	1,273.0	24.5	86.8	96.5	117.8	162.2	377.5	284.7	122.9
1.1 ผู้มีงานทำ	1,264.5	23.1	83.3	95.1	116.9	161.7	377.1	284.3	122.9
- ทำงาน	1,243.1	23.0	83.0	93.9	116.1	160.1	370.6	276.6	119.9
- ไม่ทำงานแต่มีงานประจำ	21.3	0.1	0.4	1.1	0.8	1.7	6.6	7.7	3.0
1.2 ผู้ว่างงาน	8.5	1.5	3.5	1.4	0.9	0.5	0.4	0.4	-
- หางานทำ	1.4	-	0.7	0.2	0.4	-	0.2	-	-
- ไม่หางานทำ/พร้อมที่จะทำงาน	7.1	1.5	2.8	1.3	0.5	0.5	0.2	0.4	-
2. กำลังแรงงานที่รอฤดูกาล	23.7	0.8	0.6	0.5	0.9	2.7	6.7	8.0	3.5
ผู้ไม่อยู่ในกำลังแรงงาน	973.5	204.6	92.8	34.3	25.3	33.2	91.6	114.7	377.0
1. ทำงานบ้าน	380.2	15.7	32.3	24.3	21.0	27.2	80.4	95.6	83.8
2. เรียนหนังสือ	226.3	175.5	48.4	2.4	-	-	-	-	-
3. ยังเด็ก/ชร/ไม่สามารถทำงานได้	299.4	3.0	2.0	1.5	1.4	2.0	6.6	9.3	273.8
4. อื่น ๆ	67.6	10.4	10.2	6.1	2.9	4.0	4.7	9.8	19.5

ไตรมาสที่ 2/2557 : Quarter 2/2014

หน่วยเป็นพัน : In Thousands

ตารางที่ 1 จำนวนประชากรอายุ 15 ปีขึ้นไป จำแนกตามกลุ่มอายุ สถานภาพแรงงาน เพศ และเขตการปกครอง ภาคตะวันออกเฉียงเหนือ (ต่อ)

TABLE 1 POPULATION 15 YEARS AND OVER BY AGE GROUP, LABOR FORCE STATUS, SEX AND AREA, NORTHEASTERN REGION (Contd.)

ไตรมาสที่ 2/2557 : Quarter 2/2014 หน่วยเป็นพัน : In Thousands

สถานภาพแรงงาน	รวม						LABOR FORCE STATUS			
	Total	15-19	20-24	25-29	30-34	35-39	40-49	50-59	>= 60	
ประชากรอายุ 15 ปีขึ้นไป	10,460.8	1,113.2	849.4	622.8	679.7	902.1	2,167.2	1,871.9	2,254.5	POPULATION 15 YEARS AND OVER
กำลังแรงงานรวม	7,109.0	274.5	555.7	501.5	567.7	798.5	1,914.5	1,535.2	961.4	Total Labor Force
1. กำลังแรงงานปัจจุบัน	7,000.0	266.7	549.4	495.1	562.8	793.4	1,889.7	1,505.6	937.2	1. Current labor force
1.1 ผู้มีงานทำ	6,928.4	251.5	515.4	486.6	556.9	791.1	1,887.0	1,504.2	935.7	1.1 Employed
- ทำงาน	6,790.2	251.5	511.0	484.4	551.8	779.6	1,852.4	1,461.2	898.2	- At work
- ไม่ทำงานแต่มีงานประจำ	138.2	-	4.4	2.1	5.2	11.5	34.6	42.9	37.5	- With job but not at work
1.2 ผู้ว่างงาน	71.7	15.2	34.0	8.6	5.9	2.4	2.7	1.4	1.5	1.2 Unemployed
- หางานทำ	20.7	1.2	12.7	1.3	1.7	1.4	1.3	0.3	0.9	- Looking for work
- ไม่หางานทำ/พร้อมที่จะทำงาน	50.9	14.0	21.3	7.2	4.2	1.0	1.5	1.1	0.6	- Not looking/available for work
2. กำลังแรงงานที่รอดูดกลาด	109.0	7.8	6.3	6.3	4.9	5.1	24.8	29.6	24.2	2. Seasonally inactive labor force
ผู้ไม่อยู่ในกำลังแรงงาน	3,351.8	838.7	293.7	121.4	112.0	103.6	252.6	336.7	1,293.1	Persons not in Labor Force
1. ทำงานบ้าน	960.4	48.7	105.1	73.1	72.3	68.2	185.5	230.0	177.6	1. Household work
2. เรียนหนังสือ	829.9	716.8	100.3	5.0	3.7	2.6	1.5	-	-	2. Studies
3. ยังเด็ก ขรา/ไม่สามารถทำงานได้	1,286.8	16.1	22.4	16.9	19.2	22.4	49.0	66.9	1,073.9	3. Too young/old/incapable of work
4. อื่น ๆ	274.7	57.2	65.9	26.4	16.8	10.4	16.6	39.8	41.7	4. Others

ตารางที่ 1 จำนวนประชากรอายุ 15 ปีขึ้นไป จำแนกตามกลุ่มอายุ สถานภาพแรงงาน เพศ และเขตการปกครอง ภาคตะวันออกเฉียงเหนือ (ต่อ)

TABLE 1 POPULATION 15 YEARS AND OVER BY AGE GROUP, LABOR FORCE STATUS, SEX AND AREA, NORTHEASTERN REGION(Contd.)

หน่วยเป็นพัน : In Thousands

ไตรมาสที่ 2/2557 : Quarter 2/2014

สถานภาพแรงงาน	นอกเขตเทศบาล NON-MUNICIPAL AREA							LABOR FORCE STATUS				
	รวม	กลุ่มอายุ Age Group							POPULATION 15 YEARS AND OVER			
	Total	15-19	20-24	25-29	30-34	35-39	40-49	50-59	>= 60	MALE		
ประชากรอายุ 15 ปีขึ้นไป	10,460.8	1,113.2	849.4	622.8	679.7	902.1	2,167.2	1,871.9	2,254.5	Total Labor Force		
ชาย	5,055.8	564.6	427.2	314.6	339.5	434.4	1,042.7	902.0	1,030.7	1. Current labor force		
กำลังแรงงานรวม	3,977.6	188.2	340.3	292.0	314.8	406.7	1,001.3	848.3	585.9	1.1 Employed		
1. กำลังแรงงานปัจจุบัน	3,919.4	182.7	335.5	287.1	313.0	405.5	988.7	835.0	571.9	- At work		
1.1 ผู้มีงานทำ	3,886.2	173.9	328.8	280.0	308.6	403.2	987.3	833.6	570.9	- With job but not at work		
- ทำงาน	3,809.6	173.9	324.6	279.3	306.6	398.6	967.9	811.1	547.6	1.2 Unemployed		
- ไม่ทำงานแต่มีงานประจำ	76.5	-	4.2	0.7	2.0	4.5	19.3	22.5	23.3	- Looking for work		
1.2 ผู้ว่างงาน	33.3	8.8	6.6	7.2	4.4	2.4	1.5	1.4	1.1	- Not looking/available for work		
- ทำงานทำ	6.1	0.3	0.8	1.3	1.5	1.4	-	0.3	0.5	2. Seasonally inactive labor force		
- ไม่ทำงานทำ/พร้อมที่จะทำงาน	27.2	8.4	5.9	5.8	2.9	1.0	1.5	1.1	0.6	Persons not in Labor Force		
2. กำลังแรงงานที่รอฤดูกาล	58.2	5.5	4.9	4.9	1.8	1.2	12.6	13.3	14.0	1. Household work		
ผู้ไม่อยู่ในกำลังแรงงาน	1,078.2	376.4	86.9	22.7	24.7	27.7	41.4	53.7	444.8	2. Studies		
1. ทำงานบ้าน	21.8	5.6	2.2	-	2.2	2.6	3.4	2.2	3.6	3. Too young/old/incapable of work		
2. เรียนหนังสือ	381.6	332.4	45.0	0.8	0.8	2.6	-	-	-	4. Others		
3. ยังเด็ก ขรา/ไม่สามารถทำงานได้	534.8	9.9	7.8	10.0	14.3	16.7	28.9	34.8	412.5	Total Labor Force		
4. อื่น ๆ	140.1	28.6	31.9	11.9	7.4	5.9	9.0	16.8	28.7	1. Current labor force		
หญิง	5,405.1	548.6	422.2	308.2	340.1	467.7	1,124.5	969.9	1,223.8	1.1 Employed		
กำลังแรงงานรวม	3,131.4	86.4	215.4	209.5	252.9	391.7	913.3	686.9	375.5	- At work		
1. กำลังแรงงานปัจจุบัน	3,080.6	84.1	214.0	208.0	249.8	387.9	901.0	670.6	365.3	- With job but not at work		
1.1 ผู้มีงานทำ	3,042.2	77.6	186.6	206.6	248.3	387.9	899.8	670.6	364.9	1.2 Unemployed		
- ทำงาน	2,980.5	77.6	186.4	205.1	245.1	381.0	884.5	650.2	350.7	- Looking for work		
- ไม่ทำงานแต่มีงานประจำ	61.7	-	0.2	1.5	3.2	7.0	15.3	20.4	14.2	- Not looking/available for work		
1.2 ผู้ว่างงาน	38.4	6.4	27.4	1.4	1.5	-	1.3	-	0.4	2. Seasonally inactive labor force		
- ทำงานทำ	14.7	0.8	11.9	-	0.2	-	1.3	-	0.4	Persons not in Labor Force		
- ไม่ทำงานทำ/พร้อมที่จะทำงาน	23.8	5.6	15.5	1.4	1.3	-	-	-	-	1. Household work		
2. กำลังแรงงานที่รอฤดูกาล	50.8	2.3	1.4	1.5	3.1	3.8	12.2	16.3	10.2	2. Studies		
ผู้ไม่อยู่ในกำลังแรงงาน	2,273.6	462.3	206.8	98.7	87.3	76.0	211.3	283.0	848.4	3. Too young/old/incapable of work		
1. ทำงานบ้าน	938.7	43.1	102.9	73.1	70.1	65.6	182.1	227.9	174.0	4. Others		
2. เรียนหนังสือ	448.4	384.4	55.3	4.2	2.9	-	1.5	-	-			
3. ยังเด็ก ขรา/ไม่สามารถทำงานได้	752.0	6.2	14.6	6.9	4.9	5.8	20.1	32.1	661.4			
4. อื่น ๆ	134.6	28.6	34.0	14.5	9.4	4.6	7.6	23.0	13.0			

ตารางที่ 2 จำนวนประชากรอายุ 15 ปีขึ้นไป จำแนกตามสถานภาพสมรส สถานภาพแรงงาน ภาคตะวันออกเฉียงเหนือ

TABLE 2 POPULATION 15 YEARS AND OVER BY MARITAL STATUS, LABOR FORCE STATUS, NORTHEASTERN REGION

ไตรมาสที่ 2/2557 : Quarter 2/2014

หน่วยเป็นพัน : In Thousands

สถานภาพแรงงาน	เคยสมรส Ever-Married					LABOR FORCE STATUS	
	โสด Single	สมรส Married	หม้าย Widowed	หย่า Divorced	แยกกันอยู่ Separated	ไม่ทราบ Unknown	
รวม Total	3,229.5	9,787.7	1,308.7	271.9	198.4	-	TOTAL
กำลังแรงงานรวม	1,564.7	7,590.7	416.7	215.7	162.0	-	Total Labor Force
1. กำลังแรงงานปัจจุบัน	1,538.3	7,479.9	407.5	210.7	160.8	-	1. Current labor force
1.1 ผู้มีงานทำ	1,480.5	7,451.8	407.0	207.7	159.8	-	1.1 Employed
- ทำงาน	1,463.0	7,324.4	378.7	199.4	156.1	-	- At work
- ไม่ทำงานแต่มีงานประจำ	17.5	127.4	28.3	8.3	3.8	-	- With job but not at work
1.2 ผู้ว่างงาน	57.8	28.1	0.6	3.1	1.0	-	1.2 Unemployed
- หางานทำ	10.8	11.8	-	1.8	-	-	- Looking for work
- ไม่ทำงานทำ/พร้อมที่จะทำงาน	47.0	16.3	0.6	1.3	1.0	-	- Not looking/available for work
2. กำลังแรงงานที่รอฤดูกาล	26.4	110.8	9.2	5.0	1.2	-	2. Seasonally inactive labor force
ผู้ไม่อยู่ในกำลังแรงงาน	1,664.8	2,197.0	892.0	56.2	36.4	-	Persons not in Labor Force
1. ทำงานบ้าน	71.0	1,126.4	117.9	19.4	15.6	-	1. Household work
2. เรียนหนังสือ	1,240.7	23.0	0.2	-	0.4	-	2. Studies
3. ยังเด็ก/ชรา/ไม่สามารถทำงานได้	205.5	801.1	745.5	23.6	17.5	-	3. Too young/old/incapable of work
4. อื่น ๆ	147.7	246.5	28.5	13.3	2.8	-	4. Others

ตารางที่ 2 จำนวนประชากรอายุ 15 ปีขึ้นไป จำแนกตามสถานภาพสมรส สถานภาพแรงงาน และเพศ ภาคตะวันออกเฉียงเหนือ

TABLE 2 POPULATION 15 YEARS AND OVER BY MARITAL STATUS, LABOR FORCE STATUS AND SEX, NORTHEASTERN REGION

หน่วยเป็นพัน : in Thousands

ไตรมาสที่ 2/2557 : Quarter 2/2014

สถานภาพแรงงาน	รวม				เคยสมรส Ever-Married			LABOR FORCE STATUS
	Total	โสด Single	สมรส Married	หม้าย Widowed	หย่า Divorced	แยกกันอยู่ Separated	ไม่ทราบ Unknown	
ชาย	7,121.1	1,891.9	4,747.7	273.4	126.7	81.4	-	MALE
กำลังแรงงานรวม	5,521.7	1,076.9	4,155.6	106.7	110.4	72.1	-	Total Labor Force
1. กำลังแรงงานปัจจุบัน	5,443.6	1,057.1	4,103.3	104.9	107.2	71.2	-	1. Current labor force
1.1 ผู้มีงานทำ	5,400.1	1,030.7	4,089.2	104.4	105.3	70.5	-	1.1 Employed
- ทำงาน	5,297.8	1,020.4	4,007.3	97.9	103.4	68.8	-	- At work
- ไม่ทำงานแต่มีงานประจำ	102.3	10.3	81.9	6.5	1.9	1.7	-	- With job but not at work
1.2 ผู้ว่างงาน	43.6	26.4	14.1	0.6	1.9	0.7	-	1.2 Unemployed
- ท างานทำ	8.3	2.4	4.4	-	1.5	-	-	- Looking for work
- ไม่ท างานทำ/พร้อมที่จะท างาน	35.3	24.0	9.7	0.6	0.4	0.7	-	- Not looking/available for work
2. กำลังแรงงานที่รอฤดูกาล	78.0	19.8	52.4	1.8	3.2	0.9	-	2. Seasonally inactive labor force
ผู้ไม่อยู่ในกำลังแรงงาน	1,599.4	815.0	592.0	166.7	16.4	9.4	-	Persons not in Labor Force
1. ท างานบ้าน	31.4	15.7	13.3	2.2	0.2	-	-	1. Household work
2. เรียนหนังสือ	589.7	583.5	6.2	-	-	0.1	-	2. Studies
3. ยังเด็ก ขรา/ไม่สามารถท างานได้	741.7	113.3	450.9	157.7	12.3	7.5	-	3. Too young/old/incapable of work
4. อื่น ๆ	236.5	102.5	121.6	6.7	3.9	1.8	-	4. Others
หญิง	7,675.2	1,337.6	5,040.0	1,035.3	145.2	117.0	-	FEMALE
กำลังแรงงานรวม	4,428.1	487.8	3,435.1	310.0	105.4	89.9	-	Total Labor Force
1. กำลังแรงงานปัจจุบัน	4,353.6	481.2	3,376.6	302.6	103.5	89.6	-	1. Current labor force
1.1 ผู้มีงานทำ	4,306.7	449.8	3,362.6	302.6	102.3	89.3	-	1.1 Employed
- ทำงาน	4,223.7	442.6	3,317.1	280.8	96.0	87.3	-	- At work
- ไม่ทำงานแต่มีงานประจำ	83.0	7.2	45.6	21.8	6.4	2.0	-	- With job but not at work
1.2 ผู้ว่างงาน	46.9	31.4	14.0	-	1.2	0.3	-	1.2 Unemployed
- ท างานทำ	16.1	8.3	7.4	-	0.3	-	-	- Looking for work
- ไม่ท างานทำ/พร้อมที่จะท างาน	30.9	23.1	6.6	-	0.9	0.3	-	- Not looking/available for work
2. กำลังแรงงานที่รอฤดูกาล	74.5	6.6	58.4	7.4	1.8	0.3	-	2. Seasonally inactive labor force
ผู้ไม่อยู่ในกำลังแรงงาน	3,247.1	849.8	1,605.0	725.4	39.9	27.1	-	Persons not in Labor Force
1. ท างานบ้าน	1,318.9	55.3	1,113.1	115.6	19.2	15.6	-	1. Household work
2. เรียนหนังสือ	674.6	657.2	16.9	0.2	-	0.4	-	2. Studies
3. ยังเด็ก ขรา/ไม่สามารถท างานได้	1,051.4	92.2	350.2	587.8	11.3	10.0	-	3. Too young/old/incapable of work
4. อื่น ๆ	202.2	45.1	124.9	21.8	9.4	1.1	-	4. Others

ตารางที่ 2 จำนวนประชากรอายุ 15 ปีขึ้นไป จำแนกตามสถานภาพสมรส สถานภาพแรงงาน เพศ และเขตการปกครอง ภาคตะวันออกเฉียงเหนือ (ต่อ)

TABLE 2 POPULATION 15 YEARS AND OVER BY MARITAL STATUS, LABOR FORCE STATUS, SEX AND AREA, NORTHEASTERN REGION (Contd.)

ไตรมาสที่ 2/2557 : Quarter 2/2014

ในเขตเทศบาล MUNICIPAL AREA

หน่วยเป็นพัน : in Thousands

สถานภาพแรงงาน	รวม				เคยสมรส Ever-Married			LABOR FORCE STATUS	
	Total	โสด Single	สมรส Married	หม้าย Widowed	หย่า Divorced	แยกกันอยู่ Separated	ไม่ทราบ Unknown		
ยอดรวม	4,335.4	1,036.4	2,761.3	386.3	93.3	58.1	-	TOTAL	
ชาย	2,065.3	580.6	1,350.6	75.0	35.0	24.1	-	MALE	
กำลังแรงงานรวม	1,544.1	310.7	1,154.3	27.7	31.1	20.3	-	Total Labor Force	
1. กำลังแรงงานปัจจุบัน	1,524.3	304.1	1,142.8	27.7	29.6	20.1	-	1. Current labor force	
1.1 ผู้มีงานทำ	1,513.9	297.6	1,139.1	27.7	29.5	20.0	-	1.1 Employed	
- ทำงาน	1,488.2	295.3	1,117.5	27.0	29.0	19.3	-	- At work	
- ไม่ทำงานแต่มีงานประจำ	25.7	2.2	21.6	0.7	0.5	0.7	-	- With job but not at work	
1.2 ผู้ว่างงาน	10.4	6.5	3.7	-	0.1	0.1	-	1.2 Unemployed	
- หางานทำ	2.2	1.3	0.9	-	-	-	-	- Looking for work	
- ไม่หางานทำ/พร้อมที่จะทำงาน	8.2	5.2	2.8	-	0.1	0.1	-	- Not looking/available for work	
2. กำลังแรงงานที่รอฤดูกาล	19.9	6.6	11.5	-	1.5	0.2	-	2. Seasonally inactive labor force	
ผู้ไม่อยู่ในกำลังแรงงาน	521.2	269.8	196.3	47.3	3.9	3.8	-	Persons not in Labor Force	
1. ทำงานบ้าน	9.7	3.5	5.1	1.0	0.2	-	-	1. Household work	
2. เรียนหนังสือ	208.1	206.7	1.4	-	-	0.1	-	2. Studies	
3. ยังเด็ก ขรา/ไม่สามารถทำงานได้	207.0	26.6	132.7	42.2	2.9	2.7	-	3. Too young/old/incapable of work	
4. อื่น ๆ	96.4	33.1	57.2	4.1	0.9	1.1	-	4. Others	
หญิง	2,270.2	455.8	1,410.8	311.3	58.3	34.0	-	FEMALE	
กำลังแรงงานรวม	1,296.7	186.2	951.8	88.4	43.6	26.7	-	Total Labor Force	
1. กำลังแรงงานปัจจุบัน	1,273.0	185.3	932.3	85.5	43.1	26.7	-	1. Current labor force	
1.1 ผู้มีงานทำ	1,264.5	179.6	930.6	85.5	42.2	26.4	-	1.1 Employed	
- ทำงาน	1,243.1	177.9	916.0	82.5	40.8	26.0	-	- At work	
- ไม่ทำงานแต่มีงานประจำ	21.3	1.8	14.6	3.0	1.5	0.5	-	- With job but not at work	
1.2 ผู้ว่างงาน	8.5	5.6	1.7	-	0.9	0.3	-	1.2 Unemployed	
- หางานทำ	1.4	0.8	0.3	-	0.3	-	-	- Looking for work	
- ไม่หางานทำ/พร้อมที่จะทำงาน	7.1	4.8	1.4	-	0.6	0.3	-	- Not looking/available for work	
2. กำลังแรงงานที่รอฤดูกาล	23.7	0.9	19.4	2.9	0.5	-	-	2. Seasonally inactive labor force	
ผู้ไม่อยู่ในกำลังแรงงาน	973.5	269.7	459.0	222.9	14.7	7.3	-	Persons not in Labor Force	
1. ทำงานบ้าน	380.2	15.7	310.6	41.3	8.1	4.5	-	1. Household work	
2. เรียนหนังสือ	226.3	219.9	5.8	0.2	-	0.4	-	2. Studies	
3. ยังเด็ก ขรา/ไม่สามารถทำงานได้	299.4	21.2	100.7	172.7	2.9	1.9	-	3. Too young/old/incapable of work	
4. อื่น ๆ	67.6	12.8	41.9	8.7	3.6	0.5	-	4. Others	

ตารางที่ 2 จำนวนประชากรอายุ 15 ปีขึ้นไป จำแนกตามสถานภาพสมรส สถานภาพแรงงาน เพศ และเขตการปกครอง ภาคตะวันออกเฉียงเหนือ (ต่อ)

TABLE 2 POPULATION 15 YEARS AND OVER BY MARITAL STATUS, LABOR FORCE STATUS, SEX AND AREA, NORTHEASTERN REGION (Contd.)

ไตรมาสที่ 2/2557 : Quarter 2/2014

นอกเขตเทศบาล NON-MUNICIPAL AREA

หน่วยเป็นพัน : In Thousands

สถานภาพแรงงาน	รวม					เคยสมรส Ever-Married				LABOR FORCE STATUS			
	Total	โสด Single	สมรส Married	หม้าย Widowed	หย่า Divorced	แยกกันอยู่ Separated	ไม่ทราบ Unknown	1. Current labor force	2. Seasonally inactive labor force	Persons not in Labor Force	1. Employed	2. Unemployed	3. Too young/old/incapable of work
ยอตรวม	10,460.8	2,193.1	7,026.4	922.4	178.6	140.3	-	TOTAL					
ชาย	5,055.8	1,311.3	3,397.1	198.4	91.7	57.3	-	MALE					
กำลังแรงงานรวม	3,977.6	766.2	3,001.4	79.0	79.2	51.8	-	Total Labor Force					
1. กำลังแรงงานปัจจุบัน	3,919.4	753.0	2,960.5	77.2	77.6	51.1	-	1. Current labor force					
1.1 ผู้มีงานทำ	3,886.2	733.1	2,950.1	76.7	75.8	50.6	-	1.1 Employed					
- ทำงาน	3,809.6	725.1	2,889.8	70.9	74.4	49.5	-	- At work					
- ไม่ทำงานแต่มีงานประจำ	76.5	8.0	60.3	5.8	1.4	1.0	-	- With job but not at work					
1.2 ผู้ว่างงาน	33.3	19.9	10.4	0.6	1.8	0.6	-	1.2 Unemployed					
- หางานทำ	6.1	1.1	3.5	-	1.5	-	-	- Looking for work					
- ไม่หางานทำ/พร้อมที่จะทำงาน	27.2	18.8	6.9	0.6	0.3	0.6	-	- Not looking/available for work					
2. กำลังแรงงานที่รอฤดูกาล	58.2	13.2	40.9	1.8	1.7	0.6	-	2. Seasonally inactive labor force					
ผู้ไม่อยู่ในกำลังแรงงาน	1,078.2	545.1	395.8	119.3	12.5	5.5	-	Persons not in Labor Force					
1. ทำงานบ้าน	21.8	12.2	8.3	1.2	-	-	-	1. Household work					
2. เรียนหนังสือ	381.6	376.8	4.8	-	-	-	-	2. Studies					
3. ยังเด็ก ขรา/ไม่สามารถทำงานได้	534.8	86.7	318.3	115.6	9.4	4.9	-	3. Too young/old/incapable of work					
4. อื่น ๆ	140.1	69.4	64.4	2.6	3.0	0.7	-	4. Others					
หญิง	5,405.1	881.8	3,629.3	724.1	86.9	83.0	-	FEMALE					
กำลังแรงงานรวม	3,131.4	301.6	2,483.3	221.6	61.8	63.2	-	Total Labor Force					
1. กำลังแรงงานปัจจุบัน	3,080.6	295.9	2,444.3	217.1	60.4	62.9	-	1. Current labor force					
1.1 ผู้มีงานทำ	3,042.2	270.2	2,432.0	217.1	60.1	62.9	-	1.1 Employed					
- ทำงาน	2,980.5	264.8	2,401.0	198.3	55.2	61.3	-	- At work					
- ไม่ทำงานแต่มีงานประจำ	61.7	5.4	31.0	18.8	4.9	1.6	-	- With job but not at work					
1.2 ผู้ว่างงาน	38.4	25.8	12.3	-	0.3	-	-	1.2 Unemployed					
- หางานทำ	14.7	7.5	7.1	-	-	-	-	- Looking for work					
- ไม่หางานทำ/พร้อมที่จะทำงาน	23.8	18.3	5.2	-	0.3	-	-	- Not looking/available for work					
2. กำลังแรงงานที่รอฤดูกาล	50.8	5.7	39.0	4.5	1.4	0.3	-	2. Seasonally inactive labor force					
ผู้ไม่อยู่ในกำลังแรงงาน	2,273.6	580.2	1,146.0	502.5	25.2	19.8	-	Persons not in Labor Force					
1. ทำงานบ้าน	938.7	39.6	802.5	74.4	11.1	11.2	-	1. Household work					
2. เรียนหนังสือ	448.4	437.3	11.1	-	-	-	-	2. Studies					
3. ยังเด็ก ขรา/ไม่สามารถทำงานได้	752.0	71.0	249.5	415.1	8.3	8.1	-	3. Too young/old/incapable of work					
4. อื่น ๆ	134.6	32.3	82.9	13.1	5.8	0.5	-	4. Others					

ตารางที่ 3 จำนวนประชากรอายุ 15 ปีขึ้นไป จำแนกตามระดับการศึกษาที่สำเร็จ สถานภาพแรงงาน ภาคตะวันออกเฉียงเหนือ

TABLE 3 POPULATION 15 YEARS AND OVER BY LEVEL OF EDUCATIONAL ATTAINMENT, LABOR FORCE STATUS, NORTHEASTERN REGION

ไตรมาสที่ 2/2557 : Quarter 2/2014

หน่วยเป็นพัน : in Thousands

สถานภาพแรงงาน	รวม	ไม่มี การศึกษา	ต่ำกว่า ประถมศึกษา	ประถมศึกษา	มัธยมศึกษา ตอนต้น	มัธยมศึกษาตอนปลาย			อุดมศึกษา			อื่นๆ ^{1/}	ไม่ทราบ	LABOR FORCE STATUS
						None	Elementary	Elementary	Upper Secondary Level	Upper Secondary Level	Higher Level			
Total						General/ Academic	Vocational	Teacher Training	Academic	Technical Education	Teacher Training	Others ^{2/}	Unknown	
ยอดรวม	14,796.3	306.3	5,120.5	3,411.1	2,607.2	1,646.1	307.8	1.1	693.6	428.4	267.1	1.6	5.5	TOTAL
กำลังแรงงานรวม	9,949.8	90.7	3,120.5	2,713.9	1,495.2	1,121.3	205.6	0.5	618.2	359.6	220.8	1.2	2.4	Total Labor Force
1. กำลังแรงงานปัจจุบัน	9,797.2	88.4	3,049.1	2,668.7	1,478.2	1,108.7	204.5	0.5	617.8	356.8	220.8	1.2	2.4	1. Current labor force
1.1 ผู้มีงานทำ	9,706.7	88.4	3,046.4	2,656.4	1,456.7	1,092.7	200.6	0.5	602.7	338.5	220.1	1.2	2.4	1.1 Employed
- ทำงาน	9,521.5	85.8	2,953.6	2,614.0	1,444.4	1,082.5	200.2	0.5	592.6	336.4	207.8	1.2	2.4	- At work
- ไม่ทำงานแต่มีงานประจำ	185.2	2.5	92.8	42.4	12.3	10.1	0.4	-	10.2	2.1	12.3	-	-	- With job but not at work
1.2 ผู้ว่างงาน	90.5	0.1	2.7	12.3	21.4	16.1	3.9	-	15.1	18.2	0.7	-	-	1.2 Unemployed
- หางานทำ	24.3	-	1.2	1.5	6.4	1.7	0.2	-	5.6	7.8	-	-	-	- Looking for work
- ไม่หางานทำพร้อมที่จะทำงาน	66.2	0.1	1.5	10.8	15.0	14.4	3.8	-	9.5	10.4	0.7	-	-	- Not looking/available for work
2. กำลังแรงงานที่รอฤดูกาล	152.6	2.3	71.3	45.1	17.0	12.6	1.0	-	0.4	2.9	-	-	-	2. Seasonally inactive labor force
ผู้ไม่อยู่ในกำลังแรงงาน	4,846.5	215.6	2,000.1	697.3	1,112.0	524.8	102.3	0.6	75.4	68.8	46.3	0.3	3.1	Persons not in Labor Force
1. ทำงานบ้าน	1,350.3	20.9	567.4	306.1	214.8	165.1	17.2	-	21.4	28.2	8.8	-	0.4	1. Household work
2. เรียนหนังสือ	1,264.3	-	0.7	182.6	755.5	246.4	63.0	0.5	5.6	9.4	0.6	-	-	2. Studies
3. ยังเด็ก ขร/ไม่สามารถทำงานได้	1,793.2	189.9	1,558.7	141.6	45.9	29.0	5.6	-	10.1	4.6	5.8	0.3	1.7	3. Too young/old/incapable of work
4. อื่น ๆ	438.7	4.8	73.3	66.9	95.9	84.3	16.4	0.1	38.3	26.6	31.1	-	1.0	4. Others

1/ รวมอาชีพระยะสั้น 1/ Including Short Course Vocational

ตารางที่ 3 จำนวนประชากรอายุ 15 ปีขึ้นไป จำแนกตามระดับการศึกษาที่สำเร็จ สถานภาพแรงงาน และเพศ ภาคตะวันออกเฉียงเหนือ
TABLE 3 POPULATION 15 YEARS AND OVER BY LEVEL OF EDUCATIONAL ATTAINMENT, LABOR FORCE STATUS AND SEX, NORTHEASTERN REGION

ไตรมาสที่ 2/2557 : Quarter 2/2014

หน่วยนับพัน : In Thousands

สถานภาพแรงงาน	มัธยมศึกษาตอนปลาย										อุดมศึกษา				LABOR FORCE STATUS
	รวม	ไม่มี การศึกษา	ต่ำกว่า ประถมศึกษา	ประถมศึกษา Elementary	มัธยมศึกษา ตอนต้น	มัธยมศึกษาตอนต้น		มัธยมศึกษาตอนปลาย		Higher Level		อื่นๆ Others	ไม่ทราบ Unknown		
						General/ Academic	Vocational	Teacher Training	Academic	Technical Education	Higher Education				
ชาย	7,121.1	104.9	2,255.8	1,758.6	1,358.8	806.2	1,78.9	0.8	333.7	222.7	97.4	1.2	2.0	MALE	
กำลังแรงงานรวม	5,521.7	43.3	1,674.5	1,536.1	922.8	632.7	1,35.1	0.2	297.0	197.7	79.7	1.2	1.5	Total Labor Force	
1. กำลังแรงงานปัจจุบัน	5,443.6	42.2	1,642.2	1,513.5	913.0	623.4	1,34.1	0.2	296.8	195.9	79.7	1.2	1.5	1. Current labor force	
1.1 ผู้มีงานทำ	5,400.1	42.2	1,640.2	1,505.7	903.0	613.9	1,31.7	0.2	290.6	190.2	79.7	1.2	1.5	1.1 Employed	
- ทำงาน	5,297.8	40.3	1,586.4	1,482.2	896.5	608.7	1,31.3	0.2	286.2	188.5	75.0	1.2	1.5	- At work	
- ไม่ทำงานแต่มีงานประจำ	102.3	1.9	53.8	23.6	6.5	5.3	0.4	-	4.4	1.7	4.7	-	-	- With job but not at work	
1.2 ผู้ว่างงาน	43.6	-	2.0	7.8	10.1	9.4	2.4	-	6.2	5.7	-	-	-	1.2 Unemployed	
- หางานทำ	8.3	-	0.8	0.3	3.5	0.2	0.1	-	2.0	1.5	-	-	-	- Looking for work	
- ไม่หางานทำ/พร้อมที่จะทำงาน	35.3	-	1.3	7.5	6.6	9.3	2.3	-	4.2	4.1	-	-	-	- Not looking/available for work	
2. กำลังแรงงานที่รอฤดูกาล	78.0	1.2	32.2	22.6	9.7	9.3	1.0	-	0.2	1.8	-	-	-	2. Seasonally inactive labor force	
ผู้ไม่อยู่ในกำลังแรงงาน	1,599.4	61.6	581.3	222.5	436.0	173.5	43.8	0.6	36.7	25.1	17.7	-	0.6	Persons not in Labor Force	
1. ทำงานบ้าน	31.4	0.2	7.1	11.9	5.6	3.4	-	-	0.9	0.6	1.6	-	-	1. Household work	
2. เรียนหนังสือ	589.7	-	-	96.9	346.2	100.6	36.7	0.5	2.7	6.0	-	-	-	2. Studies	
3. ยังเด็ก ขรา/ไม่สามารถทำงานได้	741.7	60.5	540.7	75.6	29.4	20.7	2.1	-	6.2	4.3	1.7	-	0.6	3. Too young/old/incapable of work	
4. อื่น ๆ	236.5	0.9	33.5	38.1	54.7	48.8	5.0	0.1	26.9	14.2	14.5	-	-	4. Others	
หญิง	7,675.2	201.3	2,864.7	1,652.5	1,248.4	839.9	1,28.9	0.4	359.9	205.7	169.7	0.3	3.5	FEMALE	
กำลังแรงงานรวม	4,428.1	47.4	1,446.0	1,177.7	572.4	488.6	70.5	0.4	321.2	162.0	141.0	-	1.0	Total Labor Force	
1. กำลังแรงงานปัจจุบัน	4,353.6	46.3	1,406.9	1,155.2	565.2	485.3	70.5	0.4	321.0	160.9	141.0	-	1.0	1. Current labor force	
1.1 ผู้มีงานทำ	4,306.7	46.2	1,406.2	1,150.7	553.8	478.7	68.9	0.4	312.2	148.4	140.4	-	1.0	1.1 Employed	
- ทำงาน	4,223.7	45.5	1,367.1	1,131.9	548.0	473.9	68.9	0.4	306.4	147.9	132.8	-	1.0	- At work	
- ไม่ทำงานแต่มีงานประจำ	83.0	0.7	39.1	18.8	5.8	4.9	-	-	5.8	0.5	7.6	-	-	- With job but not at work	
1.2 ผู้ว่างงาน	46.9	0.1	0.7	4.6	11.4	6.6	1.5	-	8.9	12.6	0.7	-	-	1.2 Unemployed	
- หางานทำ	16.1	-	0.4	1.3	2.9	1.5	0.1	-	3.6	6.3	-	-	-	- Looking for work	
- ไม่หางานทำ/พร้อมที่จะทำงาน	30.9	0.1	0.3	3.3	8.5	5.1	1.4	-	5.3	6.3	0.7	-	-	- Not looking/available for work	
2. กำลังแรงงานที่รอฤดูกาล	74.5	1.1	39.1	22.5	7.3	3.3	-	-	0.2	1.1	-	-	-	2. Seasonally inactive labor force	
ผู้ไม่อยู่ในกำลังแรงงาน	3,247.1	154.0	1,418.8	474.8	676.0	351.3	58.5	-	38.7	43.7	28.6	0.3	2.5	Persons not in Labor Force	
1. ทำงานบ้าน	1,318.9	20.7	560.2	294.2	209.2	161.7	17.2	-	20.4	27.6	7.2	-	0.4	1. Household work	
2. เรียนหนังสือ	674.6	-	0.7	85.7	409.2	145.7	26.3	-	2.9	3.4	0.6	-	-	2. Studies	
3. ยังเด็ก ขรา/ไม่สามารถทำงานได้	1,051.4	129.4	818.0	66.1	16.4	8.3	3.4	-	3.9	0.3	4.1	0.3	1.1	3. Too young/old/incapable of work	
4. อื่น ๆ	202.2	3.9	39.8	28.9	41.1	35.6	11.5	-	11.4	12.4	16.7	-	1.0	4. Others	

/ Including Short Course Vocational

ตารางที่ 3 จำนวนประชากรอายุ 15 ปีขึ้นไป จำนวนตามระดับการศึกษาที่สำเร็จ สถานภาพแรงงาน เพศ และเขตการปกครอง ภาคตะวันออกเฉียงเหนือ (ต่อ)

TABLE 3 POPULATION 15 YEARS AND OVER BY LEVEL OF EDUCATIONAL ATTAINMENT, LABOR FORCE STATUS, SEX AND AREA, NORTHEASTERN REGION (Contd)

สถานภาพแรงงาน	ในเขตเทศบาล MUNICIPAL AREA												LABOR FORCE STATUS	
	รวม	ไม่มี การศึกษา	ต่ำกว่า ประถมศึกษา	ประถมศึกษา ศึกษา	มัธยมศึกษาตอนต้น			อุดมศึกษา			1/ อื่นๆ	1/ Others		Unknown
					None	Less than Elementary	Elementary	Secondary	Lower Secondary	สายอาชีพ ศึกษา				
ยอดรวม	4,335.4	78.2	1,293.1	852.5	738.0	557.8	121.1	0.4	366.8	193.9	130.6	1.0	2.0	TOTAL
กำลังแรงงานรวม	2,840.8	24.2	734.6	658.8	384.4	358.5	79.9	0.3	328.5	167.1	102.8	0.7	1.2	Total Labor Force
1. กำลังแรงงานปัจจุบัน	2,797.2	24.0	715.1	644.2	379.3	355.5	79.8	0.3	328.1	166.3	102.8	0.7	1.2	1. Current labor force
1.1 ผู้มีงานทำ	2,778.3	23.9	714.7	641.8	378.1	349.9	78.9	0.3	323.2	163.0	102.6	0.7	1.2	1.1 Employed
- ทำงาน	2,731.3	23.7	695.5	634.0	375.6	346.0	78.5	0.3	317.4	162.6	95.9	0.7	1.2	- At work
- ไม่ทำงานแต่มีงานประจำ	47.0	0.2	19.2	7.8	2.5	4.0	0.4	-	5.9	0.5	6.7	-	-	- With job but not at work
1.2 ผู้ว่างงาน	18.9	0.1	0.4	2.4	1.2	5.6	0.9	-	4.9	3.3	0.1	-	-	1.2 Unemployed
- ทงงานทำ	3.6	-	-	0.3	0.3	0.7	0.2	-	1.4	0.8	-	-	-	- Looking for work
- ไม่ทำงานทำ/พร้อมที่จะทำงาน	15.3	0.1	0.4	2.1	1.0	4.9	0.7	-	3.5	2.5	0.1	-	-	- Not looking/available for work
2. กำลังแรงงานที่รอดูดกลาง	43.6	0.2	19.5	14.6	5.1	3.0	0.1	-	0.4	0.8	-	-	-	2. Seasonally inactive labor force
ผู้ไม่อยู่ในกำลังแรงงาน	1,494.7	54.1	558.5	193.7	353.7	199.4	41.2	0.1	38.3	26.9	27.8	0.3	0.8	Persons not in Labor Force
1. ทำงานบ้าน	389.9	8.6	160.8	76.5	58.4	49.6	8.3	-	12.4	10.8	3.9	-	0.4	1. Household work
2. เรียนหนังสือ	434.4	-	-	53.9	242.6	107.9	26.2	-	0.2	3.5	0.1	-	-	2. Studies
3. ยังเด็ก ซรา/ไม่สามารถทำงานได้	506.4	44.5	373.6	45.7	17.4	12.8	1.3	-	5.4	1.4	3.4	0.3	0.4	3. Too young/old/incapable of work
4. อื่น ๆ	164.0	1.0	24.1	17.5	35.3	29.1	5.3	0.1	20.3	11.1	20.4	-	-	4. Others

1/ รวมอาชีพระยะสั้น 1/ Including Short Course Vocational

ไตรมาสที่ 2/2557 : Quarter 2/2014

หน่วยนับพัน : in Thousands

ตารางที่ 3 จำนวนประชากรอายุ 15 ปีขึ้นไป จำนวนตามระดับการศึกษาที่สำเร็จ สถานภาพแรงงาน เพศ และเขตการปกครอง ภาคตะวันออกเฉียงเหนือ (ต่อ)

TABLE 3 POPULATION 15 YEARS AND OVER BY LEVEL OF EDUCATIONAL ATTAINMENT, LABOR FORCE STATUS, SEX AND AREA, NORTHEASTERN REGION (Contd)

สถานภาพแรงงาน	รวม	ไม่มี การศึกษา	ต่ำกว่า ประถมศึกษา	ประถม ศึกษา	มัธยมศึกษา ตอนต้น	มัธยมศึกษาตอนปลาย				อุดมศึกษา				อื่นๆ	ไม่ทราบ	LABOR FORCE STATUS
						Upper Secondary Level		Higher Level		Upper Secondary Level		Higher Level				
						Less than Elementary	Elementary	Lower Secondary	General/ Academic	Academic	Vocational	Teacher Training	Academic			
ยอดรวม	4,335.4	78.2	1,293.1	852.5	738.0	557.8	121.1	0.4	366.8	193.9	130.6	1.0	2.0	2.0	TOTAL	
ชาย	2,065.3	22.8	559.2	420.3	382.5	274.1	73.2	0.3	185.0	100.0	46.4	0.7	0.9	0.9	MALE	
กำลังแรงงานรวม	1,544.1	8.7	398.8	361.3	231.1	200.2	51.8	0.2	166.0	88.6	36.3	0.7	0.5	0.5	Total Labor Force	
1. กำลังแรงงานปัจจุบัน	1,524.3	8.5	391.7	354.5	228.2	198.0	51.7	0.2	165.9	88.2	36.3	0.7	0.5	0.5	1. Current labor force	
1.1 ผู้มีงานทำ	1,513.9	8.5	391.6	353.6	227.4	194.7	51.3	0.2	163.5	85.8	36.3	0.7	0.5	0.5	1.1 Employed	
- ทำงาน	1,488.2	8.5	379.3	349.0	226.3	192.8	50.9	0.2	160.6	85.8	33.7	0.7	0.5	0.5	- At work	
- ไม่ทำงานแต่มีงานประจำ	25.7	-	12.3	4.6	1.1	1.9	0.4	-	2.9	-	2.5	-	-	-	- With job but not at work	
1.2 ผู้ว่างงาน	10.4	-	0.1	1.0	0.8	3.4	0.4	-	2.4	2.3	-	-	-	-	1.2 Unemployed	
- หางานทำ	2.2	-	-	0.3	0.1	0.2	0.1	-	0.8	0.8	-	-	-	-	- Looking for work	
- ไม่หางานทำ/พร้อมที่จะทำงาน	8.2	-	0.1	0.7	0.7	3.2	0.3	-	1.6	1.6	-	-	-	-	- Not looking/available for work	
2. กำลังแรงงานที่ออกฤดูกาล	19.9	0.2	7.1	6.7	3.0	2.2	0.1	-	0.2	0.5	-	-	-	-	2. Seasonally inactive labor force	
ผู้ไม่อยู่ในกำลังแรงงาน	521.2	14.1	160.4	59.0	151.4	73.9	21.4	0.1	19.0	11.4	10.2	-	0.4	0.4	Persons not in Labor Force	
1. ทำงานนั้น	9.7	0.2	3.3	2.3	1.3	1.5	-	-	0.4	0.4	0.4	-	-	-	1. Household work	
2. เรียนหนังสือ	208.1	-	-	25.4	118.2	44.3	17.4	-	0.2	2.7	-	-	-	-	2. Studies	
3. ยังก่อน/ยังไม่สามารถทำงานได้	207.0	13.7	144.7	21.0	11.7	8.2	0.9	-	3.9	1.1	1.3	-	0.4	0.4	3. Too young/old/incapable of work	
4. อื่น ๆ	96.4	0.2	12.4	10.4	20.1	19.9	3.1	0.1	14.6	7.2	8.5	-	-	-	4. Others	
หญิง	2,270.2	55.4	733.9	432.2	355.6	283.8	47.9	0.1	181.8	93.9	84.1	0.3	1.1	1.1	FEMALE	
กำลังแรงงานรวม	1,296.7	15.5	335.8	297.5	153.3	158.3	28.1	0.1	162.5	78.5	66.5	-	0.7	0.7	Total Labor Force	
1. กำลังแรงงานปัจจุบัน	1,273.0	15.5	323.4	289.7	151.1	157.5	28.1	0.1	162.3	78.2	66.5	-	0.7	0.7	1. Current labor force	
1.1 ผู้มีงานทำ	1,264.5	15.4	323.1	288.2	150.7	155.3	27.6	0.1	159.7	77.2	66.4	-	0.7	0.7	1.1 Employed	
- ทำงาน	1,243.1	15.2	316.2	285.1	149.3	153.2	27.6	0.1	156.8	76.7	62.2	-	0.7	0.7	- At work	
- ไม่ทำงานแต่มีงานประจำ	21.3	0.2	6.9	3.2	1.4	2.1	-	-	3.0	0.5	4.2	-	-	-	- With job but not at work	
1.2 ผู้ว่างงาน	8.5	0.1	0.3	1.4	0.4	2.2	0.5	-	2.5	1.0	0.1	-	-	-	1.2 Unemployed	
- หางานทำ	1.4	-	-	-	0.1	0.5	0.1	-	0.6	0.1	-	-	-	-	- Looking for work	
- ไม่หางานทำ/พร้อมที่จะทำงาน	7.1	0.1	0.3	1.4	0.3	1.7	0.4	-	2.0	0.9	0.1	-	-	-	- Not looking/available for work	
2. กำลังแรงงานที่ออกฤดูกาล	23.7	-	12.4	7.9	2.1	0.8	-	-	0.2	0.3	-	-	-	-	2. Seasonally inactive labor force	
ผู้ไม่อยู่ในกำลังแรงงาน	973.5	40.0	398.2	134.7	202.3	125.5	19.8	-	19.3	15.5	17.6	0.3	0.4	0.4	Persons not in Labor Force	
1. ทำงานนั้น	380.2	8.4	157.5	74.3	57.1	48.1	8.3	-	12.1	10.4	3.6	-	0.4	0.4	1. Household work	
2. เรียนหนังสือ	226.3	-	-	28.6	124.4	63.6	8.8	-	-	0.8	0.1	-	-	-	2. Studies	
3. ยังก่อน/ยังไม่สามารถทำงานได้	299.4	30.8	228.9	24.7	5.7	4.6	0.5	-	1.5	0.3	2.1	0.3	-	-	3. Too young/old/incapable of work	
4. อื่น ๆ	67.6	0.8	11.7	7.1	15.2	9.2	2.2	-	5.7	3.9	11.9	-	-	-	4. Others	

/ Including Short Course Vocational

ไตรมาสที่ 2/2557 : Quarter 2/2014

หน่วยเป็นพัน : In Thousands

ตารางที่ 3 จำนวนประชากรอายุ 15 ปีขึ้นไป จำแนกตามระดับการศึกษาที่สำเร็จ สถานภาพแรงงาน เพศ และเขตภาคกลาง ภาคตะวันออกเฉียงเหนือ (ต่อ)

TABLE 3 POPULATION 15 YEARS AND OVER BY LEVEL OF EDUCATIONAL ATTAINMENT, LABOR FORCE STATUS, SEX AND AREA, NORTHEASTERN REGION (Contd)

หน่วยเป็นพัน : In Thousands

สถานภาพแรงงาน	นอกเขตเทศบาล NON-MUNICIPAL AREA										รวม	ไม่มีการศึกษา	ต่ำกว่าประถมศึกษา Less than Elementary	ประถมศึกษา Elementary	มัธยมศึกษาตอนต้น Lower Secondary	มัธยมศึกษาตอนปลาย Upper Secondary Level				อุดมศึกษา Higher Level			ไม่ทราบ	LABOR FORCE STATUS
	None	Elementary	Secondary	General/Academic	Vocational	Teacher Training	Academic	Higher Technical Education	Higher Technical Education	Teacher Training						Others	Unknown							
																		1/	1/	1/				
ยอดรวม	228.0	3,827.4	2,558.7	1,869.1	1,088.3	186.7	0.7	326.9	234.5	136.5	0.6	3.5	TOTAL											
กำลังแรงงานรวม	66.5	2,385.9	2,055.1	1,110.8	762.8	125.6	0.2	289.7	192.5	118.0	0.6	1.2	Total Labor Force											
1. กำลังแรงงานปัจจุบัน	64.5	2,334.0	2,024.6	1,098.9	753.2	124.7	0.2	289.7	190.4	118.0	0.6	1.2	1. Current labor force											
1.1 ผู้มีงานทำ	64.5	2,331.7	2,014.6	1,078.7	742.7	121.7	0.2	279.5	175.5	117.4	0.6	1.2	1.1 Employed											
- ทำงาน	62.2	2,258.0	1,980.0	1,068.8	736.6	121.7	0.2	275.2	173.8	111.9	0.6	1.2	- At work											
- ไม่ทำงานแต่มีงานประจำ	2.3	73.6	34.6	9.9	6.2	-	-	4.3	1.7	5.6	-	-	- With job but not at work											
1.2 ผู้ว่างงาน	-	2.3	9.9	20.2	10.5	3.0	-	10.2	14.9	0.6	-	-	1.2 Unemployed											
- พานงทำ	-	1.2	1.3	6.1	1.0	-	-	4.2	7.0	-	-	-	- Looking for work											
- ไม่ทำงานทำ/พร้อมที่จะทำงาน	-	1.2	8.7	14.1	9.5	3.0	-	6.0	8.0	0.6	-	-	- Not Looking/available for work											
2. กำลังแรงงานที่รอฤดูกาล	2.1	51.9	30.5	11.9	9.6	0.9	-	-	2.1	-	-	-	2. Seasonally inactive labor force											
ผู้ไม่อยู่ในกำลังแรงงาน	161.5	1,441.5	503.6	758.3	325.4	61.1	0.5	37.2	41.9	18.5	-	2.3	Persons not in Labor Force											
1. ทำงานบ้าน	12.3	406.5	229.6	156.5	115.5	8.9	-	8.9	17.4	4.9	-	-	1. Household work											
2. เรียนหนังสือ	-	0.7	128.7	512.9	138.5	36.8	0.5	5.5	5.9	0.5	-	-	2. Studies											
3. ยังเด็ก หรือ/ไม่สามารถทำงานได้	145.4	985.1	95.9	28.4	16.2	4.2	-	4.8	3.2	2.4	-	1.2	3. Too young/old/incapable of work											
4. อื่น ๆ	3.8	49.2	49.4	60.6	55.2	11.1	-	18.0	15.5	10.8	-	1.0	4. Others											

1/ รวมอาชีพระยะสั้น Including Short Course Vocational

ตารางที่ 3 จำนวนประชากรอายุ 15 ปีขึ้นไป จำแนกตามระดับการศึกษาที่สำเร็จ สถานภาพแรงงาน เพศ และเขตการปกครอง ภาคตะวันออกเฉียงเหนือ (ต่อ)

TABLE 3 POPULATION 15 YEARS AND OVER BY LEVEL OF EDUCATIONAL ATTAINMENT, LABOR FORCE STATUS, SEX AND AREA, NORTHEASTERN REGION (Contd)

หน่วยนับพัน : In Thousands

สถานภาพแรงงาน	มณฑลเขตเทศบาล NON-MUNICIPAL AREA										รวม	ไม่มีการศึกษา	อื่นๆ	ไม่ทราบ	LABOR FORCE STATUS	
	ระดับประถมศึกษาตอนปลาย					อุดมศึกษา										
	ไม่มีการศึกษา	ต่ำกว่าประถมศึกษา	ประถมศึกษา	มัธยมศึกษาตอนต้น	มัธยมศึกษาตอนปลาย	มัธยมศึกษา	สายอาชีพ	สายวิชาการ	สายวิชาชีพ	สูงกว่า						
	None	Elementary	Elementary	Lower Secondary	General/Academic	Vocational	Teacher Training	Academic	Technical Education	Higher Level	Teacher Training	Unknown				
ยอดรวม	228.0	3,827.4	2,558.7	1,869.1	1,088.3	186.7	0.7	326.9	234.5	136.5	0.6	3.5	3.5			TOTAL
ชาย	82.1	1,696.6	1,338.4	976.3	532.2	105.6	0.5	148.7	122.7	51.0	0.6	1.1	1.1			MALE
หญิง	34.6	1,275.7	1,174.9	691.6	432.5	83.3	-	131.0	109.0	43.4	0.6	1.0	1.0			Total Labor Force
กำลังแรงงานปัจจุบัน	33.7	1,250.5	1,159.0	684.9	425.3	82.4	-	131.0	107.7	43.4	0.6	1.0	1.0			1. Current labor force
1.1 ผู้มีงานทำ	33.7	1,248.6	1,152.2	675.6	419.3	80.4	-	127.1	104.3	43.4	0.6	1.0	1.0			1.1 Employed
- ทำงาน	31.8	1,207.2	1,133.2	670.1	415.9	80.4	-	125.6	102.7	41.3	0.6	1.0	1.0			- At work
- ไม่ทำงานแต่มีงานประจำ	1.9	41.5	18.9	5.5	3.4	-	-	1.5	1.7	2.2	-	-	-			- With job but not at work
1.2 ผู้ว่างงาน	-	1.9	6.8	9.3	6.1	2.0	-	3.9	3.3	-	-	-	-			1.2 Unemployed
- ทงงานทำ	-	0.8	-	3.4	-	-	-	1.2	0.8	-	-	-	-			- Looking for work
- ไม่หางานทำ/พร้อมที่จะทำงาน	27.2	1.2	6.8	5.9	6.1	2.0	-	2.7	2.6	-	-	-	-			- Not looking/available for work
2. กำลังแรงงานที่ออกนอก	1.0	25.2	15.9	6.8	7.2	0.9	-	-	1.4	-	-	-	-			2. Seasonally inactive labor force
ผู้ไม่อยู่ในกำลังแรงงาน	47.5	420.9	1,635	284.7	99.7	22.4	0.5	17.8	13.7	7.6	-	0.1	0.1			Persons not in Labor Force
1. ทำงานบ้าน	-	3.8	9.7	4.3	1.9	-	-	0.6	0.2	1.2	-	-	-			1. Household work
2. เรียนหนังสือ	-	-	71.6	228.0	56.4	19.2	0.5	2.6	3.3	-	-	-	-			2. Studies
3. ยิงตก หรือ/ไม่สามารถทำงานได้	46.8	396.0	54.6	17.7	12.5	1.3	-	2.3	3.2	0.4	-	-	-			3. Too young/old/incapable of work
4. อื่น ๆ	140.1	21.1	27.6	34.6	28.9	1.9	-	12.4	7.0	6.0	-	-	-			4. Others
หญิง	145.9	2,130.8	1,220.3	892.9	556.1	81.1	0.2	178.2	111.8	85.5	-	2.4	2.4			FEMALE
กำลังแรงงานรวม	319.9	1,110.2	880.2	419.2	330.3	42.4	0.2	158.8	83.5	74.6	-	0.2	0.2			Total Labor Force
1. กำลังแรงงานปัจจุบัน	30.8	1,083.5	865.6	414.0	327.8	42.4	0.2	158.8	82.8	74.6	-	0.2	0.2			1. Current labor force
1.1 ผู้มีงานทำ	30.8	1,083.1	862.5	403.1	323.4	41.3	0.2	152.4	71.2	74.0	-	0.2	0.2			1.1 Employed
- ทำงาน	29.80.5	1,050.9	846.8	398.7	320.7	41.3	0.2	149.6	71.2	70.6	-	0.2	0.2			- At work
- ไม่ทำงานแต่มีงานประจำ	61.7	32.2	15.7	4.4	2.8	-	-	2.8	-	3.4	-	-	-			- With job but not at work
1.2 ผู้ว่างงาน	38.4	0.4	3.1	11.0	4.4	1.0	-	6.3	11.6	0.6	-	-	-			1.2 Unemployed
- ทงงานทำ	14.7	0.4	1.3	2.8	1.0	-	-	3.0	6.2	-	-	-	-			- Looking for work
- ไม่หางานทำ/พร้อมที่จะทำงาน	23.8	-	1.9	8.2	3.4	1.0	-	3.3	5.4	0.6	-	-	-			- Not looking/available for work
2. กำลังแรงงานที่ออกนอก	50.8	1.1	14.6	5.1	2.5	-	-	-	0.8	-	-	-	-			2. Seasonally inactive labor force
ผู้ไม่อยู่ในกำลังแรงงาน	2,273.6	1,020.6	340.1	473.7	225.8	38.7	-	19.4	28.3	11.0	-	2.1	2.1			Persons not in Labor Force
1. ทำงานบ้าน	938.7	402.7	219.9	152.2	113.6	8.9	-	8.3	17.2	3.6	-	-	-			1. Household work
2. เรียนหนังสือ	448.4	0.7	57.1	284.9	82.1	17.6	-	2.9	2.6	0.5	-	-	-			2. Studies
3. ยิงตก หรือ/ไม่สามารถทำงานได้	752.0	589.1	41.3	10.7	3.7	3.0	-	2.5	2.1	2.1	-	1.1	1.1			3. Too young/old/incapable of work
4. อื่น ๆ	134.6	28.1	21.8	26.0	26.3	9.3	-	5.7	8.5	4.8	-	1.0	1.0			4. Others

/ Including Short Course Vocational

ตารางที่ 4 จำนวนผู้มีงานทำ จำแนกตามระดับการศึกษาที่สำเร็จ อาชีพ ภาคตะวันออกเฉียงเหนือ

TABLE 4 EMPLOYED PERSONS BY LEVEL OF EDUCATIONAL ATTAINMENT, OCCUPATION, NORTHEASTERN REGION

ไตรมาสที่ 2/2557 : Quarter 2/2014

หน่วยเป็นพัน : In Thousands

อาชีพ	มัธยมศึกษาตอนปลาย										อุดมศึกษา			ไม่ทราบ	อื่นๆ	รวม	OCCUPATION
	รวม	ไม่มีการศึกษา	ต่ำกว่าประถมศึกษา	ประถมศึกษา	มัธยมศึกษาตอนต้น	Upper Secondary Level			Higher Level			Unknown					
						General/Academic	Vocational	Teacher Training	Academic	Teacher Training	Higher Technical Education		Teacher Training				
ยอดรวม	9,706.7	88.4	3,046.4	2,656.4	1,456.7	1,092.7	200.6	0.5	602.7	338.5	220.1	1.2	2.4	TOTAL			
1. ผู้จัดการ ข้าราชการระดับอาวุโส และผู้บัญชาการหน่วย	320.8	0.4	46.1	52.8	44.3	71.2	9.5	-	68.4	21.2	6.8	-	-	1. managers, senior officials and Legislators			
2. ผู้ประกอบวิชาชีพด้านต่างๆ	420.9	-	2.0	2.5	4.2	11.0	3.6	-	200.1	39.5	157.5	0.6	-	2. Professionals			
3. เจ้าหน้าที่เทคนิคและผู้ประกอบวิชาชีพที่เกี่ยวข้องกันต่างๆ	224.0	0.9	8.4	11.6	13.2	39.5	13.0	-	84.2	44.1	8.8	-	0.5	3. Technicians and associate professionals			
4. เสริม	190.4	-	2.4	4.8	15.2	33.5	11.8	-	79.1	37.9	5.8	-	-	4. Clerks			
5. พนักงานบริการและผู้จำหน่ายสินค้า	1,545.5	13.0	352.1	308.4	292.0	280.8	68.3	0.4	116.1	86.9	26.8	0.2	0.7	5. Service workers and sell goods			
6. ผู้ปฏิบัติงานที่มีฝีมือในด้านการเกษตร ป่าไม้ และประมง	4,572.0	54.9	2,032.7	1,416.7	615.5	339.6	43.7	-	28.6	30.3	9.7	-	0.4	6. Skilled agricultural forest and fishery workers			
7. ช่างฝีมือ และผู้ปฏิบัติงานที่เกี่ยวข้อง	1,021.2	4.8	282.3	343.4	182.1	108.8	34.2	-	12.0	51.0	1.8	0.4	0.3	7. Craft and associate professionals			
8. ผู้ควบคุมเครื่องจักรโรงงานและเครื่องจักร และผู้ปฏิบัติงานด้านภาคประกอบ	495.2	0.2	70.3	154.3	123.1	111.4	9.5	-	5.5	20.0	1.0	-	-	8. Plant and machine controllers and assemblers			
9. ผู้ประกอบอาชีพงานพื้นฐาน	916.8	14.2	250.0	362.0	167.3	97.0	7.0	0.2	8.7	7.8	2.0	-	0.5	9. Elementary occupations			
10. คนงานซึ่งมิได้จำแนกไว้ในหมวดอื่น	-	-	-	-	-	-	-	-	-	-	-	-	-	10. Workers not classifiable by occupation			

I/ รวมอาชีพระยะสั้น I/ Including Short Course Vocational

ตารางที่ 4 จำนวนผู้ปฏิบัติงาน จำแนกตามระดับการศึกษาที่สำเร็จ อาชีพ และเพศ ภาคตะวันออกเฉียงเหนือ
TABLE 4 EMPLOYED PERSONS BY LEVEL OF EDUCATIONAL ATTAINMENT, OCCUPATION AND SEX, NORTHEASTERN REGION

อาชีพ Occupation	มัธยมศึกษาตอนปลาย Upper Secondary Level										อุดมศึกษา Higher Level			ไม่ทราบ Unknown	อาชีพ Occupation	
	รวม Total	ไม่มี การศึกษา None	ต่ำกว่า ประถมศึกษา Less than Elementary	ประถมศึกษา Elementary	มัธยมศึกษา ตอนต้น Lower Secondary	สายสามัญ General/Academic			สายวิชาชีพ Teacher Training	สายวิชา- การศึกษา Vocational	สายวิชาการ Academic	สายวิชาชีพ Higher Technical Education	สาขาวิชา- การศึกษา Teacher Training			อื่นๆ Others
						สายสามัญ General/Academic	สายอาชีพ Vocational	สายวิชาการ Academic								
ชาย MALE	5,400.1	42.2	1,640.2	1,505.7	903.0	613.9	131.7	0.2	290.6	190.2	79.7	1.2	1.5			
1. ผู้จัดการ ข้าราชการระดับอาวุโส และผู้บังคับบัญชาระดับสูง และผู้บริหารบริหาร และผู้บริหารบริหาร และผู้บริหารบริหาร	250.9	0.4	40.4	41.8	34.7	59.2	7.9	-	46.3	15.8	4.5	-	-	1. managers, senior officials and Legislators		
2. ผู้ประกอบการวิชาชีพด้านต่างๆ	166.5	-	1.8	2.5	2.8	6.1	2.8	-	88.3	8.3	53.4	0.6	-	2. Professionals		
3. เจ้าหน้าที่เทคนิคและผู้ประกอบวิชาชีพ ที่เกี่ยวข้องกับด้านต่างๆ	115.4	-	4.9	6.5	8.7	22.3	7.7	-	39.2	24.0	1.5	-	0.5	3. Technicians and associate professionals		
4. เสมียน	60.7	-	1.3	2.5	3.4	16.3	4.9	-	19.1	12.0	1.4	-	-	4. Clerks		
5. พนักงานบริการและผู้จำหน่ายสินค้า	610.4	5.2	117.3	106.7	128.5	117.7	32.7	-	59.1	35.9	7.0	0.2	-	5. Service workers and sell goods		
6. ผู้ปฏิบัติงานที่มีฝีมือในด้านการเกษตร ป่าไม้ และประมง	2,559.5	25.1	1,104.0	770.5	383.9	190.7	34.8	-	18.1	24.5	7.8	-	0.1	6. Skilled agricultural forest and fishery workers		
7. ช่างฝีมือ และผู้ปฏิบัติงานที่เกี่ยวข้อง	749.4	3.1	176.4	257.1	144.2	78.3	30.3	-	9.9	48.0	1.3	0.4	0.3	7. Craft and associate professionals		
8. ผู้ควบคุมเครื่องจักรโรงงานและเครื่องจักร และสื่อบันทึกงานด้านการประกอบ	351.3	0.2	60.8	106.4	82.8	70.5	7.0	-	5.2	17.5	1.0	-	-	8. Plant and machine controllers and assemblers		
9. ผู้ประกอบอาชีพงานพื้นฐาน	535.9	8.1	133.3	211.7	114.1	52.8	3.6	0.2	5.4	4.3	1.9	-	0.5	9. Elementary occupations		
10. คนงานซึ่งไม่ได้จำแนกไว้ในหมวดอื่น	-	-	-	-	-	-	-	-	-	-	-	-	-	10. Workers not classifiable by occupation		
หญิง FEMALE	4,306.7	46.2	1,406.2	1,150.7	553.8	478.7	68.9	0.4	312.2	148.4	140.4	-	1.0			
1. ผู้จัดการ ข้าราชการระดับอาวุโส และผู้บังคับบัญชาระดับสูง และผู้บริหารบริหาร	69.9	-	5.7	11.0	9.6	12.0	1.7	-	22.1	5.5	2.3	-	-	1. managers, senior officials and Legislators		
2. ผู้ประกอบวิชาชีพด้านต่างๆ	254.4	-	0.2	0.1	1.4	4.9	0.9	-	111.8	31.1	104.1	-	-	2. Professionals		
3. เจ้าหน้าที่เทคนิคและผู้ประกอบวิชาชีพ ที่เกี่ยวข้องกับด้านต่างๆ	108.7	0.9	3.5	5.1	4.5	17.2	5.3	-	45.0	20.1	7.3	-	-	3. Technicians and associate professionals		
4. เสมียน	129.6	-	1.1	2.3	11.8	17.1	6.9	-	60.1	25.9	4.4	-	-	4. Clerks		
5. พนักงานบริการและผู้จำหน่ายสินค้า	935.2	7.8	234.8	201.7	163.4	163.0	35.6	0.4	57.0	51.0	19.8	-	0.7	5. Service workers and sell goods		
6. ผู้ปฏิบัติงานที่มีฝีมือในด้านการเกษตร ป่าไม้ และประมง	2,012.5	29.8	928.8	646.2	231.6	148.9	8.9	-	10.5	5.7	1.9	-	0.2	6. Skilled agricultural forest and fishery workers		
7. ช่างฝีมือ และผู้ปฏิบัติงานที่เกี่ยวข้อง	271.7	1.7	105.9	86.3	37.9	30.5	3.9	-	2.1	3.1	0.5	-	-	7. Craft and associate professionals		
8. ผู้ควบคุมเครื่องจักรโรงงานและเครื่องจักร และสื่อบันทึกงานด้านการประกอบ	143.9	-	9.5	47.8	40.4	40.9	2.5	-	0.3	2.5	-	-	-	8. Plant and machine controllers and assemblers		
9. ผู้ประกอบอาชีพงานพื้นฐาน	380.9	6.1	116.8	150.4	53.2	44.2	3.4	-	3.3	3.5	0.1	-	-	9. Elementary occupations		
10. คนงานซึ่งไม่ได้จำแนกไว้ในหมวดอื่น	-	-	-	-	-	-	-	-	-	-	-	-	-	10. Workers not classifiable by occupation		

1/ รวมอาชีพระยะสั้น 1/ Including Short Course Vocational

หน่วยเป็นพัน : In Thousands

ไตรมาสที่ 2/2557 : Quarter 2/2014

ตารางที่ 4 จำนวนผู้จ้างงานทำ จำแนกตามระดับการศึกษาที่สำเร็จ อาชีพ เพศ และเขตการปกครอง ภาคตะวันออกเฉียงเหนือ (ต่อ)
TABLE 4 EMPLOYED PERSONS BY LEVEL OF EDUCATIONAL ATTAINMENT, OCCUPATION, SEX AND AREA, NORTHEASTERN REGION (Contd.)

หน่วยเป็นพัน : in Thousands

อาชีพ	ในเขตเทศบาล MUNICIPAL AREA										ไม่ทราบ	อื่นๆ ^{1/}	OCCUPATION	
	มัธยมศึกษาตอนปลาย					อุดมศึกษา								
	รวม	ไม่มีการศึกษา	ต่ำกว่าประถมศึกษา	ประถมศึกษา	มัธยมศึกษาตอนต้น	สายสามัญ	สายอาชีวศึกษา	สายวิชาการ	สายวิชาชีพ	สายวิชาการศึกษา				สายวิชาชีพ
	Total	None	Elementary	Elementary	Lower Secondary	General/Academic	Vocational	Teacher Training	Academic	Technical Education	Teacher Training	Others	Unknown	TOTAL
ยอดรวม	2,778.3	23.9	714.7	641.8	378.1	349.9	78.9	0.3	323.2	163.0	102.6	0.7	1.2	
ชาย	1,513.9	8.5	391.6	353.6	227.4	194.7	51.3	0.2	163.5	85.8	36.3	0.7	0.5	MALE
1. ผู้จัดการ ข้าราชการระดับอาวุโส และผู้บัญชาการหน่วย	82.3	0.4	10.4	8.2	6.9	15.0	2.3	-	29.2	7.8	2.1	-	-	1. managers, senior officials and Legislators
2. ผู้ประกอบการวิชาชีพด้านต่างๆ	85.7	-	0.7	0.4	0.4	1.2	2.3	-	51.3	6.9	22.5	-	-	2. Professionals
3. เจ้าหน้าที่เทคนิคและผู้ประกอบการวิชาชีพที่เกี่ยวข้องกับด้านต่างๆ	55.6	-	1.4	2.1	4.6	5.8	4.3	-	23.8	12.5	1.1	-	-	3. Technicians and associate professionals
4. เสริม	35.1	-	1.3	0.6	2.5	9.6	3.0	-	11.3	6.3	0.5	-	-	4. Clerks
5. พนักงานบริการและผู้จำหน่ายสินค้า	273.0	2.8	48.4	42.2	48.4	60.0	15.5	-	31.8	17.8	5.9	0.2	-	5. Service workers and sell goods
6. ผู้ปฏิบัติงานที่มีฝีมือในด้านการเกษตร ป่าไม้ และประมง	517.8	2.3	232.6	152.7	66.8	43.2	7.5	-	5.2	5.3	2.1	-	0.1	6. Skilled agricultural forest and fishery workers
7. ช่างฝีมือ และผู้ปฏิบัติงานที่เกี่ยวข้อง	227.1	1.5	47.8	63.3	45.7	26.4	13.3	-	5.5	21.6	1.1	0.4	0.3	7. Craft and associate professionals
8. ผู้ควบคุมเครื่องจักรโรงงานและเครื่องจักรและผู้ปฏิบัติงานด้านการประกอบ	101.1	0.2	18.8	29.2	22.6	20.4	1.9	-	2.9	4.7	0.5	-	-	8. Plant and machine controllers and assemblers
9. ผู้ประกอบอาชีพงานพื้นฐาน	136.2	1.4	30.2	54.8	29.5	13.0	1.2	0.2	2.5	2.9	0.6	-	-	9. Elementary occupations
10. คนงานซึ่งไม่ได้จำแนกไว้ในหมวดอื่น	-	-	-	-	-	-	-	-	-	-	-	-	-	10. Workers not classifiable by occupation

^{1/} รวมอาชีพระยะสั้น 1/ Including Short Course Vocational

ตารางที่ 4 จำนวนผู้จ้างทำ จำแนกตามระดับการศึกษาที่สำเร็จ อาชีพ เพศ และเขตการปกครอง ภาคตะวันออกเฉียงเหนือ (ต่อ)
TABLE 4 EMPLOYED PERSONS BY LEVEL OF EDUCATIONAL ATTAINMENT, OCCUPATION, SEX AND AREA, NORTHEASTERN REGION (Contd.)

หน่วยเป็นพัน : in Thousands

อาชีพ	ในเขตเทศบาล MUNICIPAL AREA										ไม่ทราบ	อื่นๆ /	ไม่ทราบ	OCCUPATION
	มัธยมศึกษาตอนปลาย					อุดมศึกษา								
	รวม	ไม่มีการศึกษา	ต่ำกว่าประถมศึกษา	ประถมศึกษา	มัธยมศึกษาตอนต้น	สายสามัญ	สายอาชีพศึกษา	สายวิชาการ	สายวิชาชีพ	สายวิชาการศึกษา				
หญิง	1,264.5	15.4	323.1	288.2	150.7	155.3	27.6	0.1	159.7	77.2	66.4	-	0.7	FEMALE
1. ผู้จัดการ ข้าราชการระดับอาวุโส และผู้บังคับบัญชา	28.1	-	2.5	3.1	1.5	2.3	0.3	-	14.5	3.3	0.5	-	-	1. managers, senior officials and Legislators
2. ผู้ประกอบวิชาชีพด้านต่างๆ	136.5	-	0.2	0.1	0.4	2.6	0.6	-	60.5	19.3	52.7	-	-	2. Professionals
3. เจ้าหน้าที่เทคนิคและผู้ประกอบวิชาชีพที่เกี่ยวข้องกับด้านต่างๆ	46.3	0.1	1.4	2.4	1.7	5.6	2.4	-	21.9	8.7	2.2	-	-	3. Technicians and associate professionals
4. เสมียน	98.1	-	0.5	0.8	2.3	7.0	5.3	-	28.6	12.1	1.5	-	-	4. Clerks
5. พนักงานบริการและผู้จำหน่ายสินค้า	392.7	3.8	90.0	71.5	72.4	75.1	13.6	0.1	30.4	26.7	8.3	-	0.7	5. Service workers and sell goods workers
6. ผู้ปฏิบัติงานที่มีฝีมือในด้านการเกษตร ป่าไม้ และประมง	394.6	8.6	169.9	135.6	43.4	30.2	2.3	-	1.5	2.6	0.6	-	-	6. Skilled agricultural, forest and fishery workers
7. ช่างฝีมือ และผู้ปฏิบัติงานที่เกี่ยวข้อง	73.1	1.1	24.4	24.0	10.7	8.3	1.0	-	1.2	2.0	0.5	-	-	7. Craft and associate professionals
8. ผู้ควบคุมเครื่องจักรโรงงานและเครื่องจักร และผู้ปฏิบัติงานด้านการประกอบ	31.9	-	3.4	10.2	5.4	11.1	0.3	-	0.3	1.1	-	-	-	8. Plant and machine controllers and assemblers
9. ผู้ประกอบอาชีพพื้นฐาน	103.3	1.8	30.9	40.5	12.9	13.0	1.7	-	0.8	1.4	0.1	-	-	9. Elementary occupations
10. คนงานซึ่งมิได้จำแนกไว้ในหมวดอื่น	-	-	-	-	-	-	-	-	-	-	-	-	-	10. Workers not classifiable by occupation

/ Including Short Course Vocational

ตารางที่ 4 จำนวนผู้จ้างทำ จำแนกตามระดับการศึกษาที่สำเร็จ อาชีพ เพศ และเขตการปกครอง ภาคตะวันออกเฉียงเหนือ (ต่อ)
TABLE 4 EMPLOYED PERSONS BY LEVEL OF EDUCATIONAL ATTAINMENT, OCCUPATION, SEX AND AREA, NORTHEASTERN REGION (Contd.)

ไตรมาสที่ 2/2557 - Quarter 2/2014 มิถุนายน : in Thousands

มณฑลเทศบาล NON-MUNICIPAL AREA

อาชีพ	มัธยมศึกษาตอนปลาย				อุดมศึกษา				อื่นๆ ^{1/}	ไม่ทราบ	OCCUPATION		
	รวม	ไม่มี การศึกษา	ต่ำกว่า ประถมศึกษา	ประถมศึกษาตอนต้น	มัธยมศึกษาตอนต้น	มัธยมศึกษาตอนต้น	สายอาชีพ	Higher Level					
	None	Elementary	Less than Elementary	Elementary	Lower Secondary	Vocational	General/Academic	Academic	Technical Education	Teacher Training	Others	Unknown	
ยอดรวม	6,928.4	64.5	2,331.7	2,014.6	1,078.7	121.7	742.7	279.5	175.5	117.4	0.6	1.2	TOTAL
ชาย	3,886.2	33.7	1,248.6	1,152.2	675.6	80.4	419.3	127.1	104.3	43.4	0.6	1.0	MALE
1. ผู้จัดการ ข้าราชการระดับอาวุโส และผู้บัญชาการ	168.6	-	30.0	33.6	27.8	5.5	44.3	17.1	8.0	2.4	-	-	1. managers, senior officials and Legislators
2. ผู้ประกอบการระดับต่างๆ	80.8	-	1.1	2.0	2.4	0.5	5.0	37.1	1.4	30.8	0.6	-	2. Professionals
3. เจ้าหน้าที่เทคนิคและผู้ประกอบการวิชาชีพที่เกี่ยวข้องกับด้านต่างๆ	59.7	-	3.5	4.4	4.2	3.4	16.5	15.4	11.5	0.5	-	0.5	3. Technicians and associate professionals
4. เสริม	25.7	-	-	1.8	0.8	1.9	6.7	7.8	5.7	0.9	-	-	4. Clerks
5. พนักงานบริการและผู้จำหน่ายสินค้า	337.4	2.5	69.0	64.5	80.2	17.2	57.8	27.3	18.0	1.0	-	-	5. Service workers and sell goods
6. ผู้ปฏิบัติงานที่มีฝีมือในด้านการเกษตร ป่าไม้ และประมง	2,041.8	22.8	871.4	617.8	317.1	27.3	147.5	12.9	19.2	5.7	-	-	6. Skilled agricultural forest and fishery workers
7. ช่างฝีมือ และผู้ปฏิบัติงานที่เกี่ยวข้อง	522.3	1.6	128.6	193.8	98.5	17.0	51.8	4.4	26.4	0.3	-	-	7. Craft and associate professionals
8. ผู้ควบคุมเครื่องจักรโรงงานและเครื่องจักรและผู้ปฏิบัติงานด้านการประกอบ	250.1	-	42.0	77.3	60.2	5.1	50.0	2.3	12.8	0.5	-	-	8. Plant and machine controllers and assemblers
9. ผู้ประกอบอาชีพงานพื้นฐาน	399.7	6.8	103.1	156.9	84.6	2.4	39.8	2.9	1.4	1.4	-	0.5	9. Elementary occupations
10. คนงานซึ่งมิได้จำแนกไว้ในหมวดอื่น	-	-	-	-	-	-	-	-	-	-	-	-	10. Workers not classifiable by occupation

^{1/} รวมอาชีพระยะสั้น Including Short Course Vocational

ตารางที่ 4 จำนวนผู้จ้างทำ จำแนกตามระดับการศึกษาที่สำเร็จ อาชีพ เพศ และเขตการปกครอง ภาคตะวันออกเฉียงเหนือ (ต่อ)
TABLE 4 EMPLOYED PERSONS BY LEVEL OF EDUCATIONAL ATTAINMENT, OCCUPATION, SEX AND AREA, NORTHEASTERN REGION (Contd.)

ไตรมาสที่ 2/2557 : Quarter 2/2014 หน่วยนับพัน : in Thousands

อาชีพ	รวม	ไม่มีการศึกษา	ต่ำกว่าประถมศึกษา	ประถมศึกษา	ประถมศึกษาตอนต้น	มัธยมศึกษาตอนปลาย				อุดมศึกษา			อื่นๆ	ไม่ทราบ	OCCUPATION		
						None	Elementary	Lower Secondary	General/Academic	Vocational	Upper Secondary Level					Higher Level	
											Elementary	Secondary				General/Academic	Academic
หญิง	3,042.2	30.8	1,083.1	862.5	403.1	323.4	41.3	0.2	152.4	71.2	74.0	-	0.2	FEMALE			
1. ผู้จัดการ ข้าราชการระดับอาวุโส และผู้บัญชาการหน่วย	41.8	-	3.2	7.9	8.2	9.7	1.4	-	7.6	2.1	1.8	-	-	1. managers, senior officials and Legislators			
2. ผู้ประกอบวิชาชีพด้านต่างๆ	117.9	-	-	-	0.9	2.3	0.2	-	51.3	11.8	51.4	-	-	2. Professionals			
3. เจ้าหน้าที่เทคนิคและผู้ประกอบวิชาชีพที่เกี่ยวข้องกับด้านต่างๆ	62.3	0.8	2.0	2.7	2.7	11.6	2.9	-	23.1	11.4	5.1	-	-	3. Technicians and associate professionals			
4. เติมน	71.6	-	0.7	1.5	9.6	10.1	1.5	-	31.4	13.9	2.9	-	-	4. Clerks			
5. พนักงานบริการและผู้จำหน่ายสินค้า	542.5	3.9	144.8	130.2	91.0	88.0	22.0	0.2	26.6	24.3	11.5	-	-	5. Service workers and sell goods			
6. ผู้ปฏิบัติงานที่มีฝีมือในด้านการเกษตร ป่าไม้ และประมง	1,617.9	21.2	758.8	510.6	188.2	118.7	6.6	-	9.1	3.1	1.3	-	0.2	6. Skilled agricultural forest and fishery workers			
7. ช่างฝีมือ และผู้ปฏิบัติงานที่เกี่ยวข้อง	198.6	0.6	81.5	62.3	27.2	22.2	2.9	-	0.9	1.1	-	-	-	7. Craft and associate professionals			
8. ผู้ควบคุมเครื่องจักรโรงงานและเครื่องจักรและผู้ปฏิบัติงานด้านการประกอบ	112.1	-	6.2	37.6	34.9	29.8	2.1	-	-	1.4	-	-	-	8. Plant and machine controllers and assemblers			
9. ผู้ประกอบอาชีพพื้นฐาน	277.6	4.3	85.8	109.8	40.4	31.2	1.7	-	2.5	2.0	-	-	-	9. Elementary occupations			
10. คนงานซึ่งมิได้จำแนกไว้ในหมวดอื่น	-	-	-	-	-	-	-	-	-	-	-	-	-	10. Workers not classifiable by occupation			

I/ รวมอาชีพระยะสั้น I/ Including Short Course Vocational

ตารางที่ 5 จำนวนผู้มีงานทำ จำแนกตามระดับการศึกษาที่สำเร็จ อุตสาหกรรม ภาคตะวันออกเฉียงเหนือ
TABLE 5 EMPLOYED PERSONS BY LEVEL OF EDUCATIONAL ATTAINMENT, INDUSTRY, NORTHEASTERN REGION

ไตรมาสที่ 2/2557 : Quarter 2/2014

หน่วยเป็นพัน : in Thousands

อุตสาหกรรม	มัธยมศึกษาตอนปลาย										อุดมศึกษา			INDUSTRY
	รวม	ไม่มี การศึกษา	ต่ำกว่า ประถมศึกษา	ประถมศึกษา	มัธยมศึกษา ตอนต้น	Upper Secondary Level				Higher Level				
						None	Elementary	Elementary	Secondary	Lower	Secondary	General/	Academic	
ยอดรวม	9,706.7	88.4	3,046.4	2,656.4	1,456.7	1,092.7	200.6	0.5	602.7	338.5	220.1	1.2	2.4	TOTAL
1. เกษตรกรรม การป่าไม้ และการประมง	4,893.6	61.8	2,147.4	1,538.8	665.0	367.5	42.5	-	29.9	30.6	9.8	-	0.4	1. Agriculture, forestry and fishing
2. การทำเหมืองแร่ และเหมืองหิน	12.1	-	3.2	7.2	0.8	0.9	-	-	-	-	-	-	-	2. Mining and quarrying
3. การผลิต	788.9	4.5	187.5	224.0	163.6	130.0	23.4	-	20.5	32.1	3.1	0.3	-	3. Manufacturing
4. ไฟฟ้า ก๊าซ ไอน้ำ และระบบปรับอากาศ	26.5	-	2.0	1.1	3.7	3.1	2.0	-	6.0	8.2	-	-	0.5	4. Electricity, gas, steam and air conditioning supply
5. การจัดการและการบำบัดน้ำเสีย ของเสีย และสิ่งปฏิกูล	23.4	-	4.4	6.0	3.5	3.4	0.3	-	3.6	2.0	0.2	-	-	5. Water supply; sewerage, waste management and remediation activities
6. การก่อสร้าง	688.2	2.6	164.8	305.3	110.6	66.9	8.1	-	10.3	18.6	1.0	0.1	-	6. Construction
7. การขายส่ง และการขายปลีก การซ่อมยานยนต์	1,360.1	10.5	283.0	301.4	261.4	229.4	56.9	0.3	104.7	93.3	16.6	-	0.7	7. Wholesale and retail trade; repair of motor vehicles and motorcycles
8. การขนส่ง และสถานที่เก็บสินค้า	119.0	0.1	30.5	27.8	21.6	22.2	3.2	-	6.6	6.8	0.3	-	-	8. Transportation and storage
9. ที่พักแรมและบริการด้านอาหาร	439.7	3.9	104.0	116.2	92.9	66.2	15.4	0.2	19.3	17.4	3.9	-	0.4	9. Accommodation and food service activities
10. ข้อมูลข่าวสารและการสื่อสาร	17.5	-	0.5	1.6	0.8	0.8	2.1	-	9.1	2.4	0.2	-	-	10. Information and communication
11. กิจกรรมทางการเงินและการประกันภัย	84.7	-	2.4	3.7	6.6	11.0	4.2	-	43.6	10.5	2.3	-	0.5	11. Financial and insurance activities
12. กิจกรรมอสังหาริมทรัพย์	13.8	-	2.6	-	1.1	2.0	0.1	-	5.5	0.9	1.5	-	-	12. Real estate activities
13. กิจกรรมทางวิชาชีพ วิทยาศาสตร์ และเทคนิค	27.3	-	0.8	3.7	1.5	5.0	1.3	-	11.9	3.1	0.1	-	-	13. Professional, scientific and technical activities
14. กิจกรรมการบริหารและการสนับสนุน	27.5	1.9	2.8	7.1	7.7	4.5	0.5	-	1.6	1.3	0.1	-	-	14. Administrative and support service activities
15. การบริหารราชการ การป้องกันประเทศ	475.0	0.2	44.1	43.1	50.7	95.0	25.7	-	155.0	42.7	18.5	0.2	-	15. Public administration and defence; compulsory social security
16. การศึกษา	317.9	0.1	5.1	5.3	8.6	12.7	1.9	-	128.4	8.5	147.6	-	-	16. Education
17. กิจกรรมด้านสุขภาพและงานสังคมสงเคราะห์	178.1	1.8	10.1	9.9	10.6	33.8	7.4	-	42.6	48.4	13.0	0.6	-	17. Human health and social work activities
18. ศิลปะ ความบันเทิง และนันทนาการ	51.5	0.1	10.3	17.0	10.2	9.7	0.8	-	1.0	2.2	0.1	-	-	18. Arts, entertainment and recreation
19. กิจกรรมบริการด้านอื่น ๆ	131.6	0.1	29.6	27.9	31.7	24.3	5.1	-	3.3	7.6	2.0	-	-	19. Other service activities
20. กิจกรรมการจ้างงานในครัวเรือนส่วนบุคคล	29.7	0.9	11.5	9.4	4.1	3.6	-	-	0.2	0.1	-	-	-	20. Activities of households as employers; undifferentiated goods and services-producing activities of households for own use
21. กิจกรรมขององค์กรระหว่างประเทศ	-	-	-	-	-	-	-	-	-	-	-	-	-	21. Activities of extraterritorial organizations and bodies
22. ไม่ทราบ	0.7	-	-	-	-	0.7	-	-	-	-	-	-	-	22. Unknown

1/ รวมอาชีพระยะสั้น 1/ Including Short Course Vocational

ตารางที่ 5 จำนวนผู้จ้างทำ จำแนกตามระดับการศึกษาที่สำเร็จ อุตสาหกรรม และเพศ ภาคตะวันออกเฉียงเหนือ

TABLE 5 EMPLOYED PERSONS BY LEVEL OF EDUCATIONAL ATTAINMENT, INDUSTRY AND SEX , NORTHEASTERN REGION

อุตสาหกรรม Industry	รวม Total	ไม่มี การศึกษา None	ต่ำกว่า ประถมศึกษา Less than Elementary	ประถมศึกษา Elementary	มัธยมศึกษา ตอนต้น Lower Secondary	มัธยมศึกษาตอนปลาย Upper-Secondary Level				อุดมศึกษา Higher Level		อื่นๆ Others	ไม่ทราบ Unknown	INDUSTRY	
						มัธยมศึกษา ตอนต้น Lower Secondary	สามัญ General/ Academic	สายอาชีพ ศึกษา Vocational	สายวิชา- การศึกษา Teacher Training	สายวิชาการ Academic	สายวิชาชีพ Higher Technical Education				สายวิชา- การศึกษา Teacher Training
ชาย	5,400.1	42.2	1,640.2	1,505.7	903.0	613.9	131.7	0.2	290.6	190.2	79.7	1.2	1.5	MALE	
1.เกษตรกรรม กาน้ำไม้ และการประมง	2,768.0	29.2	1,165.7	854.7	422.7	210.0	34.0	-	18.8	25.0	7.9	-	0.1	1. Agriculture, forestry and fishing	
2.การทำเหมืองแร่ และเหมืองหิน	8.8	-	1.4	6.4	0.5	0.5	-	-	-	-	-	-	-	2. Mining and quarrying	
3. การผลิต	349.6	2.6	75.4	89.2	84.1	51.8	13.6	-	10.8	20.9	0.9	0.3	-	3. Manufacturing	
4. ไฟฟ้า ก๊าซ ไอน้ำและระบบปรับอากาศ	22.3	-	1.2	0.6	3.7	2.8	2.0	-	4.0	7.6	-	-	0.5	4. Electricity, gas, steam and air conditioning supply	
5. การจัดการน้ำ การจัดการและกำจัดน้ำเสีย ของเสีย และสิ่งปฏิกูล	16.1	-	2.4	5.2	3.1	2.3	0.3	-	1.5	1.3	0.2	-	-	5. Water supply; sewerage, waste management and remediation activities	
6. การก่อสร้าง	594.2	1.3	144.4	253.0	102.2	58.9	7.3	-	9.0	17.0	1.0	0.1	-	6. Construction	
7. การขนส่ง และการขายปลีก การซ่อมยานยนต์	689.3	4.9	118.8	167.5	151.5	119.6	29.5	0.2	45.2	47.1	4.7	-	0.3	7. Wholesale and retail trade; repair of motor vehicles and motorcycles	
8. การขนส่ง และสถานที่เก็บสินค้า	107.4	0.1	28.7	26.4	20.3	15.9	2.7	-	4.0	5.3	0.1	-	-	8. Transportation and storage	
9. ที่พักแรมและภัตตาคาร	134.8	1.6	26.3	28.3	32.9	22.0	7.6	-	6.2	8.0	2.0	-	-	9. Accommodation and food service activities	
10. ข้อมูลข่าวสารและการสื่อสาร	12.4	-	0.5	1.0	0.5	0.6	1.9	-	5.7	2.1	0.1	-	-	10. Information and communication	
11. กิจกรรมทางการเงินและการประกันภัย	40.6	-	0.7	2.0	3.9	5.3	2.6	-	17.4	7.9	0.4	-	0.5	11. Financial and insurance activities	
12. กิจกรรมอสังหาริมทรัพย์	7.1	-	1.7	0.1	0.1	0.7	0.1	-	3.9	0.4	0.3	-	-	12. Real estate activities	
13. กิจกรรมทางวิชาชีพ วิทยาศาสตร์ และเทคนิค	18.9	-	0.8	3.1	0.9	4.9	0.8	-	6.5	2.0	-	-	-	13. Professional, scientific and technical activities	
14. กิจกรรมการบริหารและการบริการสังคม	13.5	1.9	2.3	4.6	1.5	1.6	0.3	-	1.1	0.2	0.1	-	-	14. Administrative and support service activities	
15. การบริหารราชการ การป้องกันประเทศ การประมงในเชิงอุตสาหกรรม	333.3	0.2	37.6	34.4	41.4	79.8	23.0	-	81.4	26.8	8.4	0.2	-	15. Public administration and defence; compulsory social security	
16. การศึกษา	137.6	-	3.9	4.0	7.0	4.9	1.2	-	60.4	4.9	51.4	-	-	16. Education	
17. กิจกรรมด้านสุขภาพและการขนส่งสาธารณะ	46.4	-	2.2	2.5	4.0	13.1	1.9	-	12.9	9.2	0.3	0.6	-	17. Human health and social work activities	
18. ศิลปะ ความบันเทิง และนันทนาการ	29.1	0.1	6.9	7.2	7.7	5.2	0.1	-	0.5	1.4	0.1	-	-	18. Arts, entertainment and recreation	
19. กิจกรรมบริการด้านอื่น ๆ	62.9	-	16.3	13.6	13.6	10.1	2.9	-	1.4	3.2	1.9	-	-	19. Other service activities	
20. กิจกรรมการจ้างงานในครัวเรือนส่วนบุคคล การผลิตสินค้าและบริการที่ขึ้นชื่อของใช้ในครัวเรือน	7.6	0.3	3.4	2.2	1.6	0.1	-	-	-	-	-	-	-	20. Activities of households as employers; undifferentiated goods and services-producing activities of households for own use	
21. กิจกรรมขององค์กรระหว่างประเทศ	-	-	-	-	-	-	-	-	-	-	-	-	-	21. Activities of extraterritorial organizations and bodies	
22. ไม่ทราบ	-	-	-	-	-	-	-	-	-	-	-	-	-	22. Unknown	
หญิง	4,306.7	46.2	1,406.2	1,150.7	553.8	478.7	68.9	0.4	312.2	148.4	140.4	-	1.0	FEMALE	
1.เกษตรกรรม กาน้ำไม้ และการประมง	2,125.6	32.6	981.6	684.1	242.4	157.6	8.6	-	11.1	5.6	1.9	-	0.2	1. Agriculture, forestry and fishing	
2.การทำเหมืองแร่ และเหมืองหิน	3.3	-	1.8	0.7	0.4	0.4	-	-	-	-	-	-	-	2. Mining and quarrying	
3. การผลิต	499.3	1.8	112.1	134.8	79.5	78.3	9.8	-	9.7	11.2	2.2	-	-	3. Manufacturing	
4. ไฟฟ้า ก๊าซ ไอน้ำและระบบปรับอากาศ	4.1	-	0.9	0.5	-	0.3	-	-	2.0	0.6	-	-	-	4. Electricity, gas, steam and air conditioning supply	
5. การจัดการน้ำ การจัดการและกำจัดน้ำเสีย ของเสีย และสิ่งปฏิกูล	7.2	-	2.1	0.8	0.4	1.1	-	-	2.1	0.7	-	-	-	5. Water supply; sewerage, waste management and remediation activities	
6. การก่อสร้าง	94.0	1.3	20.4	52.2	8.4	8.0	0.8	-	1.3	1.6	-	-	-	6. Construction	
7. การขนส่ง และการขายปลีก การซ่อมยานยนต์	670.9	5.6	164.2	134.0	109.9	109.9	27.3	0.1	59.5	48.2	11.9	-	0.3	7. Wholesale and retail trade; repair of motor vehicles and motorcycles	
8. การขนส่ง และสถานที่เก็บสินค้า	11.6	-	1.8	1.4	1.4	2.3	0.5	-	2.6	1.5	0.2	-	-	8. Transportation and storage	
9. ที่พักแรมและภัตตาคาร	304.9	2.3	77.6	88.0	60.1	44.1	7.8	0.2	13.1	9.4	1.9	-	0.4	9. Accommodation and food service activities	
10. ข้อมูลข่าวสารและการสื่อสาร	5.1	-	0.7	0.3	0.7	0.3	0.1	-	3.4	0.2	0.1	-	-	10. Information and communication	
11. กิจกรรมการเงินและการประกันภัย	44.1	-	1.7	1.7	2.7	5.6	1.6	-	26.3	2.6	1.9	-	-	11. Financial and insurance activities	
12. กิจกรรมอสังหาริมทรัพย์	6.6	-	0.9	-	1.0	1.4	-	-	1.6	0.5	1.2	-	-	12. Real estate activities	
13. กิจกรรมทางวิชาชีพ วิทยาศาสตร์ และเทคนิค	8.4	-	0.7	0.7	0.5	0.1	0.5	-	5.4	1.1	0.1	-	-	13. Professional, scientific and technical activities	
14. กิจกรรมการบริหารและการบริการสังคม	14.0	-	0.6	2.5	6.3	2.9	0.1	-	0.6	1.1	-	-	-	14. Administrative and support service activities	
15. การบริหารราชการ การป้องกันประเทศ การประมงในเชิงอุตสาหกรรม	141.7	-	6.4	8.7	9.3	15.3	2.6	-	73.5	15.9	10.1	-	-	15. Public administration and defence; compulsory social security	
16. การศึกษา	180.3	0.1	1.2	1.2	1.6	7.8	0.7	-	67.9	3.6	96.2	-	-	16. Education	
17. กิจกรรมด้านสุขภาพและการขนส่งสาธารณะ	131.6	1.8	7.9	7.4	6.6	20.7	5.5	-	29.7	39.2	12.7	-	-	17. Human health and social work activities	
18. ศิลปะ ความบันเทิง และนันทนาการ	22.3	-	3.4	3.9	4.5	4.5	0.7	-	0.5	0.8	-	-	-	18. Arts, entertainment and recreation	
19. กิจกรรมบริการด้านอื่น ๆ	68.7	0.1	13.3	14.3	18.1	14.2	2.3	-	1.9	4.5	0.1	-	-	19. Other service activities	
20. กิจกรรมการจ้างงานในครัวเรือนส่วนบุคคล การผลิตสินค้าและบริการที่ขึ้นชื่อของใช้ในครัวเรือน	22.1	0.6	8.1	7.2	2.6	3.4	-	-	0.2	0.1	-	-	-	20. Activities of households as employers; undifferentiated goods and services-producing activities of households for own use	
21. กิจกรรมขององค์กรระหว่างประเทศ	-	-	-	-	-	-	-	-	-	-	-	-	-	21. Activities of extraterritorial organizations and bodies	
22. ไม่ทราบ	0.7	-	-	-	-	0.7	-	-	-	-	-	-	-	22. Unknown	

รวมอาชีพอิสระอื่น ๆ Including Short Course Vocational

ตารางที่ 5 จำนวนผู้จ้างทำ งานตามชั้นการศึกษาที่สำคัญ อุตสาหกรรม เพศ และเขตการปกครอง ภาคตะวันออกเฉียงเหนือ (ต่อ)

TABLE 5 EMPLOYED PERSONS BY LEVEL OF EDUCATIONAL ATTAINMENT, INDUSTRY, SEX AND AREA, NORTHEASTERN REGION (Contd.)

อุตสาหกรรม	รวม	ไม่มีการศึกษา	ต่ำกว่าประถมศึกษา	ประถมศึกษา	มัธยมศึกษาตอนต้น	มัธยมศึกษาตอนปลาย				อุดมศึกษา				อื่นๆ	ไม่ทราบ	INDUSTRY	
						None	Elementary	Secondary	Upper Secondary Level		Higher Level		Others				Unknown
									General/Academic	Vocational	Academic	Technical Education					
ยอดรวม	2,778.3	23.9	714.7	641.8	378.1	349.9	78.9	0.3	323.2	163.0	102.6	0.7	1.2	0.7	1.2	TOTAL	
ชาย	1,513.9	8.5	391.6	353.6	227.4	194.7	51.3	0.2	163.5	85.8	36.3	0.7	0.5	0.7	0.5	MALE	
1 เกษตรกรรม การป่าไม้ และการประมง	551.7	2.8	240.7	169.4	73.4	45.8	7.4	-	5.0	5.3	1.7	-	-	-	0.1	1. Agriculture, forestry and fishing	
2. การทำเหมืองแร่ และเหมืองหิน	3.0	-	0.2	2.0	0.3	0.5	-	-	-	-	-	-	-	-	-	2. Mining and quarrying	
3. การผลิต	107.2	1.0	21.9	25.5	24.7	16.7	4.4	-	6.5	5.3	0.9	0.3	-	-	-	3. Manufacturing	
4. ไฟฟ้า ก๊าซ ไอน้ำ และระบบปรับอากาศ	11.7	-	-	0.1	1.1	0.4	1.0	-	3.4	5.8	-	-	-	-	-	4. Electricity, gas, steam and air conditioning supply	
5. การจัดหา น้ำ การจัดการ และ การบำบัดน้ำเสีย ของเสีย และสิ่งปฏิกูล	5.5	-	0.6	1.3	1.7	0.4	0.3	-	0.3	0.7	0.2	-	-	-	-	5. Water supply; sewerage, waste management and remediation activities	
6. การก่อสร้าง	148.1	0.6	36.9	57.7	27.1	11.8	1.9	-	6.5	5.4	0.2	0.1	-	-	-	6. Construction	
7. การขนส่ง และการขายปลีก การซ่อมยานยนต์	258.7	1.9	42.2	47.6	46.3	53.1	11.9	0.2	26.1	25.8	3.4	-	0.3	-	-	7. Wholesale and retail trade; repair of motor vehicles and motorcycles	
8. การขนส่ง และสถานที่เก็บสินค้า	45.4	0.1	11.6	10.5	8.1	7.2	1.7	-	3.2	2.9	0.1	-	-	-	-	8. Transportation and storage	
9. ที่พักแรมและบริการด้านอาหาร	73.3	1.6	12.7	13.8	16.4	14.6	2.6	-	4.6	5.1	2.0	-	-	-	-	9. Accommodation and food service activities	
10. ข้อมูลข่าวสารและการสื่อสาร	8.2	-	0.5	1.0	0.3	0.6	0.5	-	3.5	1.8	0.1	-	-	-	-	10. Information and communication	
11. กิจกรรมทางกสิกรรมและการประมง	20.3	-	0.5	0.7	1.9	1.6	1.7	-	11.2	2.4	0.2	-	-	-	-	11. Financial and insurance activities	
12. กิจกรรมอสังหาริมทรัพย์	4.2	-	1.7	-	0.1	0.5	0.1	-	1.1	0.4	0.3	-	-	-	-	12. Real estate activities	
13. กิจกรรมทางวิชาชีพ วิทยาศาสตร์ และเทคโนโลยี	9.3	-	0.8	0.9	0.9	0.2	0.8	-	4.8	1.0	-	-	-	-	-	13. Professional, scientific and technical activities	
14. กิจกรรมการบริหารและการบริการสนับสนุน	4.9	-	0.3	1.3	0.2	1.4	0.3	-	1.1	0.2	0.1	-	-	-	-	14. Administrative and support service activities	
15. การบริหารราชการ การป้องกันประเทศ การประกันสังคม	139.5	0.2	10.7	12.7	14.0	25.2	13.1	-	43.7	13.8	5.9	0.2	-	-	-	15. Public administration and defence; compulsory social security	
16. การศึกษา	62.8	-	1.9	1.3	2.1	2.5	0.4	-	31.6	2.3	20.8	-	-	-	-	16. Education	
17. กิจกรรมด้านสุขภาพและงานสังคมสงเคราะห์	22.8	-	0.3	0.2	1.7	5.7	1.1	-	9.2	4.6	-	-	-	-	-	17. Human health and social work activities	
18. ศิลปะ ความบันเทิง และนันทนาการ	8.6	0.1	1.8	1.7	1.8	1.6	0.1	-	0.5	0.9	0.1	-	-	-	-	18. Arts, entertainment and recreation	
19. กิจกรรมบริการด้านอื่น ๆ	26.4	-	5.5	5.0	5.1	4.7	2.0	-	1.4	2.4	0.3	-	-	-	-	19. Other service activities	
20. กิจกรรมการจ้างงานไม่ระบุชื่อส่วนบุคคล	2.3	0.3	0.9	0.9	0.1	0.1	-	-	-	-	-	-	-	-	-	20. Activities of households as employers; undifferentiated goods and services-producing activities of households for own use	
การผดุงดินฟ้าและกิจการที่เชื่อมโยงเพื่อใช้ในครัวเรือน	-	-	-	-	-	-	-	-	-	-	-	-	-	-	-	-	21. Activities of extraterritorial organizations and bodies
21. กิจกรรมขององค์กรระหว่างประเทศ	-	-	-	-	-	-	-	-	-	-	-	-	-	-	-	-	22. Unknown
22. ไม่ทราบ	-	-	-	-	-	-	-	-	-	-	-	-	-	-	-	-	

/ รวมอาชีพระยะสั้น / Including Short Course Vocational

ตารางที่ 5 จำนวนผู้จ้างทำ งานภาคงานขั้นการศึกษาที่สำเร็จ อุตสาหกรรม เพศ และเขตการปกครอง ภาคตะวันออกเฉียงเหนือ (ต่อ)

หน่วยเป็นพัน - in Thousands

อุตสาหกรรม	มณฑลอุดร										INDUSTRY			
	รวม	ไม่มี การศึกษา	ต่ำกว่า ประถมศึกษา	ประถมศึกษา Elementary	มัธยมศึกษา Secondary	Upper Secondary Level				อุดมศึกษา				
						None	Less than Elementary	Elementary	Secondary	Lower Secondary		General/ Academic	Vocational	Teacher Training
หญิง	1,264.5	15.4	323.1	288.2	150.7	155.3	27.6	0.1	159.7	77.2	66.4	-	0.7	FEMALE
1.เกษตรกรรม การป่าไม้ และการประมง	415.1	8.9	178.4	144.3	46.0	31.2	2.0	-	1.3	2.5	0.6	-	-	1. Agriculture, forestry and fishing
2.การทำเหมืองแร่ และเหมืองหิน	0.5	-	0.2	0.1	0.2	-	-	-	-	-	-	-	-	2. Mining and quarrying
3. การผลิต	112.7	0.9	26.3	35.4	17.5	19.9	1.2	-	5.2	5.3	1.2	-	-	3. Manufacturing
4. ไฟฟ้า ก๊าซ ไอน้ำและระบบปรับอากาศ	2.3	-	-	-	-	0.3	-	-	1.5	0.6	-	-	-	4. Electricity, gas, steam and air conditioning supply
5. การจัดหา การจัดการและการบำบัดน้ำเสีย ของเสีย และสิ่งปฏิกูล	4.1	-	1.1	-	0.1	0.4	-	-	2.1	0.4	-	-	-	5. Water supply; sewerage, waste management and remediation activities
6. การก่อสร้าง	21.9	0.8	5.7	12.6	0.3	0.6	0.3	-	1.3	0.3	-	-	-	6. Construction
7. การขนส่ง และการขายปลีก การซ่อมยานยนต์	267.0	2.3	62.6	39.9	40.6	49.2	10.8	0.1	30.2	25.6	5.3	-	0.3	7. Wholesale and retail trade; repair of motor vehicles and motorcycles
8. การขนส่ง และสถานที่เก็บสินค้า	4.5	-	1.2	0.2	0.2	1.0	0.5	-	0.5	0.9	-	-	-	8. Transportation and storage
9. ที่พักรวมและบริการด้านอาหาร	136.5	1.7	29.5	34.1	28.4	22.8	5.3	-	8.7	4.3	1.4	-	0.4	9. Accommodation and food service activities
10. ข้อมูลข่าวสารและการสื่อสาร	3.3	-	-	0.1	0.3	-	0.1	-	2.5	0.2	0.1	-	-	10. Information and communication
11. กิจกรรมทางการเงินและการประกันภัย	19.2	-	1.3	0.7	0.1	1.3	0.7	-	13.1	1.9	0.2	-	-	11. Financial and insurance activities
12. กิจกรรมอสังหาริมทรัพย์	4.7	-	0.9	-	1.0	0.8	-	-	1.6	-	0.3	-	-	12. Real estate activities
13. กิจกรรมทางวิชาชีพ วิทยาศาสตร์ และเทคนิค	4.4	-	-	0.3	0.5	0.1	0.3	-	2.5	0.7	0.1	-	-	13. Professional, scientific and technical activities
14. กิจกรรมการบริหารและการบริการสนับสนุน	4.3	-	0.6	1.2	0.1	1.3	0.1	-	0.6	0.4	-	-	-	14. Administrative and support service activities
15. การบริหารราชการ การป้องกันประเทศ การประกันสังคม	58.3	-	2.8	2.1	1.8	5.2	1.7	-	33.6	7.2	3.9	-	-	15. Public administration and defence; compulsory social security
16. การศึกษา	93.0	0.1	0.3	1.0	1.3	3.6	0.3	-	35.2	2.1	49.3	-	-	16. Education
17. กิจกรรมด้านสุขภาพและงานสังคมสงเคราะห์	58.9	0.1	2.0	1.2	3.0	7.1	2.4	-	17.5	21.8	3.9	-	-	17. Human health and social work activities
18. ศิลปะ ความบันเทิง และนันทนาการ	7.5	-	0.8	2.8	1.1	1.3	0.4	-	0.5	0.4	-	-	-	18. Arts, entertainment and recreation
19. กิจกรรมบริการด้านอื่น ๆ	36.5	0.1	6.9	7.8	7.5	8.2	1.5	-	1.9	2.5	0.1	-	-	19. Other service activities
20. กิจกรรมการจ้างงานในครัวเรือนส่วนบุคคล การผลิตสินค้าและบริการที่ขึ้นเองเพื่อใช้ในครัวเรือน	9.8	0.6	2.7	4.5	0.7	1.1	-	-	0.2	0.1	-	-	-	20. Activities of households as employers; undifferentiated goods and services-producing activities of households for own use
21. กิจกรรมขององค์กรระหว่างประเทศ	-	-	-	-	-	-	-	-	-	-	-	-	-	21. Activities of extraterritorial organizations and bodies
22. ไม่ทราบ	-	-	-	-	-	-	-	-	-	-	-	-	-	22. Unknown

∕ รวมอาชีพระยะสั้น ∕ Including Short Course Vocational

ตารางที่ 5 จำนวนผู้มีงานทำ จำแนกตามชั้นการศึกษาที่สำคัญ อุตสาหกรรม เขต และเขตการปกครอง ภาคตะวันออกเฉียงเหนือ (ต่อ)
 TABLE 5 EMPLOYED PERSONS BY LEVEL OF EDUCATIONAL ATTAINMENT, INDUSTRY, SEX AND AREA, NORTHEASTERN REGION (Contd.)

ไตรมาสที่ 2/2557 : Quarter 2/2014

เขตเทศบาล NON-MUNICIPAL AREA

หน่วยนับพัน : In Thousands

อุตสาหกรรม	รวม	ไม่ การศึกษา	ต่ำกว่า ประถมศึกษา	ประถมศึกษา Elementary	ประถมศึกษา Lower Secondary	มัธยมศึกษาตอนปลาย					อุดมศึกษา			ไม่ทราบ	INDUSTRY		
						มัธยมศึกษาตอนต้น		Upper Secondary Level		Higher Level			อื่นๆ Others			L/	M/
						ประถมศึกษา Elementary	มัธยมศึกษา Lower Secondary	สายสามัญ General/Academic	สายอาชีพ Vocational	สาขาวิชา- การศึกษา Teacher Training	สาขาวิชา- การศึกษามืออาชีพ Academic	สาขาวิชา- การศึกษามืออาชีพ Technical Education					
ยอดรวม	6,928.4	64.5	2,331.7	2,014.6	1,078.7	742.7	121.7	0.2	279.5	175.5	117.4	0.6	1.2	TOTAL			
ชาย	3,886.2	33.7	1,248.6	1,152.2	675.6	419.3	80.4	-	127.1	104.3	43.4	0.6	1.0	MALE			
1. เกษตรกรรม การปศุสัตว์ และการประมง	2,216.3	26.4	925.1	685.3	349.3	164.1	26.5	-	13.8	19.7	6.2	-	-	1. Agriculture, forestry and fishing			
2. การทำเหมืองแร่ และเหมืองหิน	5.8	-	1.2	4.4	0.2	-	-	-	-	-	-	-	-	2. Mining and quarrying			
3. การผลิตไฟฟ้า ก๊าซ น้ำมัน และระบบปรับอากาศ	242.4	1.6	53.5	63.7	59.4	35.0	9.2	-	4.3	15.6	-	-	-	3. Manufacturing			
4. การจัดการ และการบำบัดน้ำเสีย ของเสีย และสิ่งไม่ปลอดภัย	10.6	-	1.2	0.5	2.6	2.4	1.0	-	0.6	1.8	-	-	0.5	4. Electricity, gas, steam and air conditioning supply			
5. การก่อสร้าง	10.6	-	1.7	3.9	1.4	1.9	-	-	1.1	0.6	-	-	-	5. Water supply; sewerage, waste management and remediation activities			
6. การขนส่ง และการขายปลีก การซ่อมยานยนต์	446.2	0.8	107.5	195.3	75.1	47.1	5.4	-	2.5	11.7	0.9	-	-	6. Construction			
7. การขนส่ง และสถานที่เก็บสินค้า	430.6	3.0	76.6	119.9	105.2	66.5	17.6	-	19.2	21.2	1.3	-	-	7. Wholesale and retail trade; repair of motor vehicles and motorcycles			
8. ที่พักแรมและบริการด้านอาหาร	62.0	-	17.1	15.9	12.2	12.7	1.0	-	0.8	2.4	-	-	-	8. Transportation and storage			
9. ข้อมูลข่าวสารและการสื่อสาร	61.5	-	13.6	14.4	16.5	7.4	5.0	-	1.6	3.0	-	-	-	9. Accommodation and food service activities			
10. กิจกรรมทางการเงินและการประกันภัย	4.2	-	-	-	0.1	-	1.4	-	2.3	0.3	-	-	-	10. Information and communication			
11. กิจกรรมทางเงินและการประกันภัย	20.3	-	0.2	1.3	2.0	3.7	0.9	-	6.2	5.5	0.2	-	0.5	11. Financial and insurance activities			
12. กิจกรรมอสังหาริมทรัพย์	2.9	-	-	-	-	0.2	-	-	2.7	-	-	-	-	12. Real estate activities			
13. กิจกรรมทางวิชาชีพ วิทยาศาสตร์ และเทคนิค	9.6	-	-	2.2	-	4.6	-	-	1.8	1.1	-	-	-	13. Professional, scientific and technical activities			
14. กิจกรรมการบริหารและการสนับสนุน	8.6	1.9	2.0	3.4	1.2	0.2	-	-	-	-	-	-	-	14. Administrative and support service activities			
15. การบริหารราชการ การป้องกันประเทศ การปราบปรามผู้ก่อการร้าย	193.8	-	26.9	21.8	27.4	54.5	10.0	-	37.8	13.0	2.5	-	-	15. Public administration and defence; compulsory social security			
16. การศึกษา	74.8	-	2.0	2.8	4.9	2.4	0.8	-	28.8	2.5	30.6	-	-	16. Education			
17. กิจกรรมด้านสุขภาพและงานสังคมสงเคราะห์	23.6	-	1.8	2.3	2.3	7.4	0.8	-	3.7	4.6	0.3	0.6	-	17. Human health and social work activities			
18. ศิลปะ ความบันเทิง และนันทนาการ	20.5	-	5.0	5.4	5.9	3.6	-	-	-	0.5	-	-	-	18. Arts, entertainment and recreation			
19. กิจกรรมบริการด้านอื่น ๆ	36.5	-	10.7	8.6	8.5	5.5	0.8	-	-	0.8	1.6	-	-	19. Other service activities			
20. กิจกรรมการจ้างงานในครัวเรือนส่วนบุคคล การผลิตสินค้าและบริการที่ขึ้นเองเพื่อใช้ในครัวเรือน	5.3	-	2.5	1.3	1.5	-	-	-	-	-	-	-	-	20. Activities of households as employers, undifferentiated goods and services-producing activities of households for own use			
21. กิจกรรมขององค์กรระหว่างประเทศ	-	-	-	-	-	-	-	-	-	-	-	-	-	21. Activities of extraterritorial organizations and bodies			
22. ไม่ทราบ	-	-	-	-	-	-	-	-	-	-	-	-	-	22. Unknown			

L/ รวมอาชีพระยะสั้น I/ Including Short Course Vocational

ตารางที่ 5 จำนวนผู้จ้างทำ งานตามชั้นการศึกษาที่สำเร็จ อุดสาหกรรม พศ และเขตการปกครอง ภาคตะวันออกเฉียงเหนือ (ต่อ)
TABLE 5 EMPLOYED PERSONS BY LEVEL OF EDUCATIONAL ATTAINMENT, INDUSTRY, SEX AND AREA, NORTHEASTERN REGION (Contd.)

อุตสาหกรรม Industry	เขตเทศบาล NON-MUNICIPAL AREA												รวม Total	INDUSTRY
	มัธยมศึกษาตอนต้น Upper Secondary Level						อุดมศึกษา Higher Level							
	ไม่มี การศึกษา None	ต่ำกว่า ประถมศึกษา Less than Elementary	ประถมศึกษา Elementary	มัธยมศึกษา ตอนต้น Lower Secondary	สายสามัญ General/ Academic	สายอาชีพ Technical Education	สายอาชีพ- ศึกษา Vocational	การศึกษา Teacher Training	สายอาชีพ- การศึกษา Higher Technical Education	สายอาชีพ Teacher Training	อื่นๆ Others	ไม่ทราบ Unknown		
หญิง	3,042.2	1,083.1	862.5	403.1	323.4	41.3	0.2	152.4	71.2	74.0	-	0.2	FEMALE	
1 เกษตรกรรม การป่าไม้ และถ่านหิน	1,710.6	803.3	539.8	196.4	126.4	6.6	-	9.8	3.1	1.3	-	0.2	1. Agriculture, forestry and fishing	
2. การทำเหมืองแร่ และหิน	2.8	1.6	0.6	0.2	0.4	-	-	-	-	-	-	-	2. Mining and quarrying	
3. การผลิต	326.6	85.9	99.4	62.0	58.4	8.6	-	4.5	5.9	1.0	-	-	3. Manufacturing	
4. ไฟฟ้า ก๊าซ ไอน้ำ และระบบปรับอากาศ	1.8	0.9	0.5	-	-	-	-	0.4	-	-	-	-	4. Electricity, gas, steam and air conditioning supply	
5. การจัดการและการบำบัดน้ำเสีย ของเสีย และสิ่งปฏิกูล	3.1	1.0	0.8	0.3	0.7	-	-	-	0.3	-	-	-	5. Water supply; sewerage, waste management and remediation activities	
6. การก่อสร้าง	72.1	14.7	39.6	8.1	7.4	0.4	-	-	1.3	-	-	-	6. Construction	
7. การขายส่ง และการขายปลีก การซ่อมยานยนต์	403.9	101.7	94.1	69.3	60.6	16.5	-	29.3	22.6	6.5	-	-	7. Wholesale and retail trade; repair of motor vehicles and motorcycles	
8. การขนส่ง และสถานที่เก็บสินค้า	7.1	0.6	1.3	1.1	1.3	-	-	2.1	0.6	0.2	-	-	8. Transportation and storage	
9. ที่พักแรมและบริการด้านอาหาร	168.5	48.2	53.9	31.7	21.4	2.6	0.2	4.4	5.0	0.5	-	-	9. Accommodation and food service activities	
10. ข้อมูลข่าวสารและการสื่อสาร	1.8	-	0.6	-	0.3	-	-	0.9	-	-	-	-	10. Information and communication	
11. กิจกรรมทางการเงินและการประกันภัย	24.9	0.4	1.0	2.7	4.3	1.0	-	13.2	0.8	1.7	-	-	11. Financial and insurance activities	
12. กิจกรรมอสังหาริมทรัพย์	1.9	-	-	-	0.5	-	-	-	0.5	0.9	-	-	12. Real estate activities	
13. กิจกรรมทริปปิ้ง วิทยุ โทรทัศน์ และเทคโนโลยี	4.0	-	0.4	-	-	0.2	-	2.9	0.5	-	-	-	13. Professional, scientific and technical activities	
14. กิจกรรมการบริหารและการบริการสนับสนุน	9.7	-	1.3	6.1	1.7	-	-	-	0.6	-	-	-	14. Administrative and support service activities	
15. การบริหารราชการ การป้องกันประเทศ การประกันสังคม	83.4	3.7	6.6	7.5	10.1	0.9	-	39.9	8.6	6.1	-	-	15. Public administration and defence; compulsory social security	
16. การศึกษา	87.4	-	0.3	0.3	4.2	0.4	-	32.8	1.6	46.9	-	-	16. Education	
17. กิจกรรมด้านสุขภาพและงานสังคมสงเคราะห์	72.7	1.7	6.2	3.6	13.6	3.1	-	12.3	17.4	8.8	-	-	17. Human health and social work activities	
18. ศิลปะ ความบันเทิง และนันทนาการ	14.8	-	7.0	1.4	3.2	0.3	-	-	0.4	-	-	-	18. Arts, entertainment and recreation	
19. กิจกรรมบริการด้านอื่น ๆ	32.2	-	6.4	10.6	6.0	0.8	-	-	2.0	-	-	-	19. Other service activities	
20. กิจกรรมการจ้างงานในครัวเรือนส่วนบุคคล การผลิตสินค้าและบริการที่ทำขึ้นเองเพื่อใช้ในครัวเรือน	12.3	-	5.4	1.8	2.4	-	-	-	-	-	-	-	20. Activities of households as employers, undifferentiated goods and services-producing activities of households for own use	
21. กิจกรรมขององค์กรระหว่างประเทศ	-	-	-	-	-	-	-	-	-	-	-	-	21. Activities of extraterritorial organizations and bodies	
22. ไม่ทราบ	0.7	-	-	-	0.7	-	-	-	-	-	-	-	22. Unknown	

1/ รวมอาชีพระยะสั้น 1/ Including Short Course Vocational

ตารางที่ 6 จำนวนผู้มีงานทำ จำแนกตามสถานภาพทำงาน อาชีพ ภาคตะวันออกเฉียงเหนือ

TABLE 6 EMPLOYED PERSONS BY WORK STATUS, OCCUPATION,NORTHEASTERN REGION

ไตรมาสที่ 2/2557 : Quarter 2/2014

หน่วยเป็นพัน : In Thousands

อาชีพ	สถานภาพการทำงาน Work Status							OCCUPATION
	นายจ้าง	ลูกจ้างรัฐบาล	ลูกจ้างเอกชน	Private	Own Account	Unpaid Family	ช่วยธุรกิจครอบครัว	
Total	Employer	Government Employee	Private Employee	Worker	Worker	Worker	Cooperatives	Members of Producers'
ยอดรวม	9,706.7	1,010.6	2,076.6	4,018.8	2,378.9	42.9	TOTAL	
1. ผู้จัดการ ข้าราชการระดับอาวุโส และผู้บริหารระดับสูง	320.8	182.0	28.7	23.0	6.3	2.1	1. managers, senior officials and Legislators	
2. ผู้ประกอบวิชาชีพด้านต่างๆ	420.9	363.5	42.9	10.4	2.4	-	2. Professionals	
3. เจ้าหน้าที่เทคนิคและผู้ประกอบวิชาชีพที่เกี่ยวข้องกับด้านต่างๆ	224.0	104.6	80.4	26.9	7.5	0.2	3. Technicians and associate professionals	
4. เสมียน	190.4	107.2	74.0	3.5	5.3	-	4. Clerks	
5. พนักงานบริการและผู้จำหน่ายสินค้า	1,545.5	147.9	290.9	694.7	383.7	3.1	5. Service workers and sell goods workers	
6. ผู้ปฏิบัติงานที่มีฝีมือในด้านการเกษตร ป่าไม้ และประมง	4,572.0	5.4	68.1	2,691.6	1,776.2	0.2	6. Skilled agricultural forest and fishery workers	
7. ช่างฝีมือ และผู้ปฏิบัติงานที่เกี่ยวข้อง	1,021.2	20.8	538.9	299.9	98.7	32.5	7. Craft and associate professionals	
8. ผู้ควบคุมเครื่องจักรโรงงานและเครื่องจักร และผู้ปฏิบัติงานด้านการประกอบ	495.2	32.1	309.7	128.3	19.4	0.4	8. Plant and machine controllers and assemblers	
9. ผู้ประกอบอาชีพงานพื้นฐาน	916.8	47.0	642.8	140.6	79.5	4.4	9. Elementary occupations	
10. คนงานซึ่งมิได้จำแนกไว้ในหมวดอื่น	-	-	-	-	-	-	10. Workers not classifiable by occupation	

ตารางที่ 6 จำนวนผู้จ้างงานที่ จำแนกตามสถานภาพทำงาน อาชีพ และเพศ ภาคตะวันออกเฉียงเหนือ
TABLE 6 EMPLOYED PERSONS BY WORK STATUS, OCCUPATION AND SEX , NORTHEASTERN REGION

ไตรมาสที่ 2/2557 : Quarter 2/2014

หน่วยเป็นพัน : in Thousands

อาชีพ	สถานภาพการทำงาน Work Status						การรวมกลุ่ม Members of Producers' Cooperatives	OCCUPATION
	นายจ้าง Employer	ลูกจ้างรัฐบาล Government Employee	ลูกจ้างเอกชน Private Employee	ทำงานส่วนตัว Own Account Worker	ช่วยธุรกิจ ครอบครัว Unpaid Family Worker			
รวม								
ชาย	5,400.1	563.1	1,294.8	2,538.4	817.5	40.1	40.1	MALE
1. ผู้จัดการ ข้าราชการระดับอาวุโส และผู้บริหารระดับสูง	250.9	149.7	13.9	14.5	1.8	2.1	2.1	1. managers, senior officials and Legislators
2. ผู้ประกอบวิชาชีพด้านต่างๆ	166.5	133.0	23.7	8.1	0.9	-	-	2. Professionals
3. เจ้าหน้าที่เทคนิคและผู้ประกอบวิชาชีพ ที่เกี่ยวข้องกับด้านต่างๆ	115.4	62.0	30.5	14.9	3.4	0.2	0.2	3. Technicians and associate professionals
4. เสมียน	60.7	37.4	20.6	1.6	0.9	-	-	4. Clerks
5. พนักงานบริการและผู้จำหน่ายสินค้า	610.4	98.3	115.0	253.2	126.9	1.1	1.1	5. Service workers and sell goods
6. ผู้ปฏิบัติงานที่มีฝีมือในด้านการเกษตร ป่าไม้ และประมง	2,559.5	4.6	45.5	1,892.6	596.0	0.2	0.2	6. Skilled agricultural forest and fishery workers
7. ช่างฝีมือ และผู้ปฏิบัติงานที่เกี่ยวข้อง	749.4	20.1	463.0	161.7	43.3	32.3	32.3	7. Craft and associate professionals
8. ผู้ควบคุมเครื่องจักรโรงงานและเครื่องจักร และผู้ปฏิบัติงานด้านการประกอบ	351.3	30.6	199.1	104.0	14.0	-	-	8. Plant and machine controlors and assemblers
9. ผู้ประกอบอาชีพพื้นฐาน	535.9	27.4	383.5	87.9	30.4	4.2	4.2	9. Elementary occupations
10. คนงานซึ่งมิได้จัดเข้าในหมวดอื่น	-	-	-	-	-	-	-	10. Workers not classifiable by occupation
หญิง	4,306.7	447.5	781.7	1,480.4	1,561.4	2.8	2.8	TOTAL
1. ผู้จัดการ ข้าราชการระดับอาวุโส และผู้บริหารระดับสูง	69.9	32.3	14.9	8.6	4.5	-	-	1. managers, senior officials and Legislators
2. ผู้ประกอบวิชาชีพด้านต่างๆ	254.4	230.6	19.2	2.3	1.6	-	-	2. Professionals
3. เจ้าหน้าที่เทคนิคและผู้ประกอบวิชาชีพ ที่เกี่ยวข้องกับด้านต่างๆ	108.7	42.6	49.9	12.0	4.1	-	-	3. Technicians and associate professionals
4. เสมียน	129.6	69.8	53.4	1.9	4.4	-	-	4. Clerks
5. พนักงานบริการและผู้จำหน่ายสินค้า	935.2	49.6	175.9	441.5	256.7	2.0	2.0	5. Service workers and sell goods
6. ผู้ปฏิบัติงานที่มีฝีมือในด้านการเกษตร ป่าไม้ และประมง	2,012.5	0.8	22.6	799.0	1,180.2	-	-	6. Skilled agricultural forest and fishery workers
7. ช่างฝีมือ และผู้ปฏิบัติงานที่เกี่ยวข้อง	271.7	0.7	76.0	138.2	55.4	0.2	0.2	7. Craft and associate professionals
8. ผู้ควบคุมเครื่องจักรโรงงานและเครื่องจักร และผู้ปฏิบัติงานด้านการประกอบ	143.9	1.6	110.6	24.3	5.4	0.4	0.4	8. Plant and machine controlors and assemblers
9. ผู้ประกอบอาชีพพื้นฐาน	380.9	19.5	259.3	52.8	49.1	0.2	0.2	9. Elementary occupations
10. คนงานซึ่งมิได้จัดเข้าในหมวดอื่น	-	-	-	-	-	-	-	10. Workers not classifiable by occupation

ตารางที่ 6 จำนวนผู้มีงานทำ จำแนกตามสถานภาพทำงาน อาชีพ เพศ และเขตการปกครอง ภาคตะวันออกเฉียงเหนือ (ต่อ)
TABLE 6 EMPLOYED PERSONS BY WORK STATUS, OCCUPATION, SEX AND AREA, NORTHEASTERN REGION (Contd.)

ไตรมาสที่ 2/2557 : Quarter 2/2014

ในเขตเทศบาล MUNICIPAL AREA

หน่วยเป็นพัน : In Thousands

อาชีพ	สถานภาพการทำงาน Work Status							OCCUPATION
	รวม	นายจ้าง	ลูกจ้างรัฐบาล	ลูกจ้างเอกชน	ทำงานส่วนตัว	ช่วยธุรกิจครอบครัว	การรวมกลุ่ม	
	Total	Employer	Government Employee	Private Employee	Own Account Worker	Unpaid Family Worker	Members of Producers' Cooperatives	
ยอดรวม	2,778.3	76.1	456.3	608.6	1,032.0	596.8	8.5	TOTAL
ชาย	1,513.9	58.4	244.6	368.8	641.7	192.8	7.7	MALE
1. ผู้จัดการ ข้าราชการระดับอาวุโส และผู้บัญชาการ	82.3	25.3	40.0	9.5	6.4	1.1	0.1	1. managers, senior officials and Legislators
2. ผู้ประกอบวิชาชีพด้านต่างๆ	85.7	0.3	70.2	11.3	3.7	0.2	-	2. Professionals
3. เจ้าหน้าที่เทคนิคและผู้ประกอบวิชาชีพที่เกี่ยวข้องกับด้านต่างๆ	55.6	2.0	31.1	16.8	4.7	0.8	0.2	3. Technicians and associate professionals
4. เสมียน	35.1	0.2	18.0	14.4	1.6	0.9	-	4. Clerks
5. พนักงานบริการและผู้จำหน่ายสินค้า	273.0	10.5	43.4	46.8	120.9	50.8	0.7	5. Service workers and sell goods
6. ผู้ปฏิบัติงานที่มีฝีมือในด้านการเกษตร ป่าไม้ และประมง	517.8	5.2	3.6	11.5	387.8	109.6	-	6. Skilled agricultural forest and fishery workers
7. ช่างฝีมือ และผู้ปฏิบัติงานที่เกี่ยวข้อง	227.1	12.4	11.4	121.5	58.9	16.7	6.1	7. Craft and associate professionals
8. ผู้ควบคุมเครื่องจักรโรงงานและเครื่องจักร และผู้ปฏิบัติงานด้านการประกอบ	101.1	0.9	12.4	52.5	32.2	3.0	-	8. Plant and machine controllers and assemblers
9. ผู้ประกอบอาชีพงานพื้นฐาน	136.2	1.5	14.4	84.6	25.5	9.6	0.6	9. Elementary occupations
10. คนงานซึ่งมิได้จำแนกไว้ในหมวดอื่น	-	-	-	-	-	-	-	10. Workers not classifiable by occupation

ตารางที่ 6 จำนวนผู้มีงานทำ จำแนกตามสถานภาพทำงาน อาชีพ เพศ และเขตการปกครอง ภาคตะวันออกเฉียงเหนือ (ต่อ)
TABLE 6 EMPLOYED PERSONS BY WORK STATUS, OCCUPATION, SEX AND AREA, NORTHEASTERN REGION (Contd.)

ไตรมาสที่ 2/2557 : Quarter 2/2014

ในเขตเทศบาล MUNICIPAL AREA หน่วยเป็นพัน : In Thousands

อาชีพ	สถานภาพการทำงาน Work Status						การรวมกลุ่ม Members of Producers' Cooperatives	OCCUPATION
	นายจ้าง Employer	ลูกจ้างรัฐบาล Government Employee	ลูกจ้างเอกชน Private Employee	ทำงานส่วนตัว Own Account Worker	ช่วยธุรกิจ ครอบครัว Unpaid Family Worker	TOTAL		
หญิง	1,264.5	211.7	239.8	390.3	404.1	0.9		
1. ผู้จัดการ ข้าราชการระดับอาวุโส และผู้บัญญัติกฎหมาย	28.1	10.4	5.6	4.2	1.1	-	1. managers, senior officials and Legislators	
2. ผู้ประกอบวิชาชีพด้านต่างๆ	136.5	123.7	8.7	1.8	1.6	-	2. Professionals	
3. เจ้าหน้าที่เทคนิคและผู้ประกอบวิชาชีพ ที่เกี่ยวข้องกับด้านต่างๆ	46.3	19.7	18.3	5.1	3.3	-	3. Technicians and associate professionals	
4. เสมียน	58.1	30.9	23.6	1.4	2.0	-	4. Clerks	
5. พนักงานบริการและผู้จำหน่ายสินค้า	392.7	15.4	74.2	171.5	123.6	0.6	5. Service workers and sell goods	
6. ผู้ปฏิบัติงานที่มีฝีมือในด้านการเกษตร ป่าไม้ และประมง	394.6	0.6	8.2	143.6	241.0	-	6. Skilled agricultural forest and fishery workers	
7. ช่างฝีมือ และผู้ปฏิบัติงานที่เกี่ยวข้อง	73.1	0.2	18.1	37.2	16.3	0.2	7. Craft and associate professionals	
8. ผู้ควบคุมเครื่องจักรโรงงานและเครื่องจักร และผู้ปฏิบัติงานด้านการประกอบ	31.9	1.2	22.9	6.1	1.6	-	8. Plant and machine controllers and assemblers	
9. ผู้ประกอบอาชีพงานพื้นฐาน	103.3	9.7	60.3	19.4	13.8	-	9. Elementary occupations	
10. คนงานซึ่งมิได้จำแนกไว้ในหมวดอื่น	-	-	-	-	-	-	10. Workers not classifiable by occupation	

ตารางที่ 6 จำนวนผู้มีงานทำ จำแนกตามสถานภาพทำงาน อาชีพ เพศ และเขตการปกครอง ภาคตะวันออกเฉียงเหนือ (ต่อ)
TABLE 6 EMPLOYED PERSONS BY WORK STATUS, OCCUPATION, SEX AND AREA, NORTHEASTERN REGION (Contd.)

ไตรมาสที่ 2/2557 : Quarter 2/2014

นอกเขตเทศบาล NON-MUNICIPAL AREA

หน่วยเป็นพัน : In Thousands

อาชีพ	สถานภาพการทำงาน Work Status							การรวมกลุ่ม Members of Producers' Cooperatives	OCCUPATION
	นายจ้าง Employer	ลูกจ้างรัฐบาล Government Employee	ลูกจ้างเอกชน Private Employee	ทำงานส่วนตัว Own Account Worker	ช่วยธุรกิจ ครอบครัว Unpaid Family Worker				
รวม									
Total	Employer	Government Employee	Private Employee	Own Account Worker	Unpaid Family Worker				
ยอดรวม	6,928.4	554.3	1,467.9	2,986.8	1,782.1		34.4	TOTAL	
ชาย	3,886.2	318.5	926.0	1,896.7	624.8		32.4	MALE	
1. ผู้จัดการ ข้าราชการระดับอาวุโส และผู้บัญชาการกองทัพบก	168.6	109.7	4.4	8.1	0.7		2.0	1. managers, senior officials and Legislators	
2. ผู้ประกอบวิชาชีพด้านต่างๆ	80.8	62.7	12.4	4.5	0.6		-	2. Professionals	
3. เจ้าหน้าที่เทคนิคและผู้ประกอบวิชาชีพ ที่เกี่ยวข้องกับด้านต่างๆ	59.7	30.9	13.7	10.3	2.6		-	3. Technicians and associate professionals	
4. เสมียน	25.7	19.4	6.3	-	-		-	4. Clerks	
5. พนักงานบริการและผู้จำหน่ายสินค้า	337.4	55.0	68.2	132.3	76.1		0.5	5. Service workers and sell goods	
6. ผู้ปฏิบัติงานที่มีฝีมือในด้านการเกษตร ป่าไม้ และประมง	2,041.8	0.9	34.1	1,504.8	486.4		0.2	6. Skilled agricultural forest and fishery workers	
7. ช่างฝีมือ และผู้ปฏิบัติงานที่เกี่ยวข้อง	522.3	8.7	341.5	102.8	26.5		26.2	7. Craft and associate professionals	
8. ผู้ควบคุมเครื่องจักรโรงงานและเครื่องจักร และผู้ปฏิบัติงานด้านการประกอบ	250.1	18.1	146.6	71.7	11.0		-	8. Plant and machine controllers and assemblers	
9. ผู้ประกอบอาชีพงานพื้นฐาน	399.7	13.0	299.0	62.3	20.9		3.6	9. Elementary occupations	
10. คนงานซึ่งมิได้จำแนกไว้ในหมวดอื่น	-	-	-	-	-		-	10. Workers not classifiable by occupation	

ตารางที่ 6 จำนวนผู้จ้างงานทำ จำแนกตามสถานภาพทำงาน อาชีพ เพศ และเขตการปกครอง ภาคตะวันออกเฉียงเหนือ (ต่อ)
 TABLE 6 EMPLOYED PERSONS BY WORK STATUS, OCCUPATION, SEX AND AREA, NORTHEASTERN REGION (Contd.)

ไตรมาสที่ 2/2557 : Quarter 2/2014

นอกเขตเทศบาล NON-MUNICIPAL AREA

หน่วยเป็นพัน : In Thousands

อาชีพ	รวม	สถานภาพการทำงาน Work Status						การรวมกลุ่ม Members of Producers' Cooperatives	OCCUPATION
		นายจ้าง Employer	ลูกจ้างรัฐบาล Government Employee	ลูกจ้างเอกชน Private Employee	ทำงานส่วนตัว Own Account Worker	ช่วยธุรกิจ ครอบครัว Unpaid Family Worker	เกษตรกร Farmer		
หญิง	3,042.2	15.1	235.8	541.9	1,090.1	1,157.3	2.0	TOTAL	
1. ผู้จัดการ ข้าราชการระดับอาวุโส และผู้บัญญัติกฎหมาย	41.8	2.8	21.9	9.3	4.4	3.5	-	1. managers, senior officials and Legislators	
2. ผู้ประกอบวิชาชีพด้านต่างๆ	117.9	-	106.9	10.6	0.5	-	-	2. Professionals	
3. เจ้าหน้าที่เทคนิคและผู้ประกอบวิชาชีพ ที่เกี่ยวข้องกับด้านต่างๆ	62.3	-	23.0	31.7	6.9	0.8	-	3. Technicians and associate professionals	
4. เสมียน	71.6	-	38.9	29.8	0.5	2.4	-	4. Clerks	
5. พนักงานบริการและผู้จำหน่ายสินค้า	542.5	2.0	34.3	101.8	269.9	133.1	1.4	5. Service workers and sell goods	
6. ผู้ปฏิบัติงานที่มีฝีมือในด้านการเกษตร ป่าไม้ และประมง	1,617.9	8.4	0.3	14.5	655.5	939.2	-	6. Skilled agricultural forest and fishery workers	
7. ช่างฝีมือ และผู้ปฏิบัติงานที่เกี่ยวข้อง	198.6	0.1	0.5	57.9	101.0	39.1	-	7. Craft and associate professionals	
8. ผู้ควบคุมเครื่องจักรโรงงานและเครื่องจักร และผู้ปฏิบัติงานด้านการประกอบ	112.1	1.7	0.4	87.7	18.2	3.8	0.4	8. Plant and machine controlors and assemblers	
9. ผู้ประกอบอาชีพงานพื้นฐาน	277.6	-	9.8	198.9	33.3	35.4	0.2	9. Elementary occupations	
10. คนงานซึ่งมิได้จำแนกไว้ในหมวดอื่น	-	-	-	-	-	-	-	10. Workers not classifiable by occupation	

ตารางที่ 7 จำนวนผู้มีงานทำ จำแนกตามสถานภาพทำงาน อุตสาหกรรม ภาคตะวันออกเฉียงเหนือ

TABLE 7 EMPLOYED PERSONS BY WORK STATUS, INDUSTRY, NORTHEASTERN REGION

ไตรมาสที่ 2/2557 : Quarter 2/2014

หน่วยเป็นพัน : In Thousands

อุตสาหกรรม	สถานภาพการทำงาน Work Status							รวม	อุตสาหกรรม
	นายจ้าง	ลูกจ้างรัฐบาล	ลูกจ้างเอกชน	ทำงานส่วนตัว	ช่วยธุรกิจครอบครัว	การรวมกลุ่ม	INDUSTRY		
	Employer	Government Employee	Private Employee	Own Account Worker	Unpaid Family Worker	Members of Producers' Cooperatives			
ยอดรวม	178.9	1,010.6	2,076.6	4,018.8	2,378.9	42.9	TOTAL		
1. เกษตรกรรม การป่าไม้ และการประมง	32.2	2.8	336.3	2,741.3	1,780.9	0.2	1. Agriculture, forestry and fishing		
2. การทำเหมืองแร่ และเหมืองหิน	0.5	-	11.0	0.6	-	-	2. Mining and quarrying		
3. การผลิต	14.3	1.3	411.9	264.1	94.4	2.9	3. Manufacturing		
4. ไฟฟ้า ก๊าซ ไอน้ำ และระบบปรับอากาศ	-	19.7	6.8	-	-	-	4. Electricity, gas, steam and air conditioning supply		
5. การจัดหา น้ำ การจัดการและการบำบัดน้ำเสีย ของเสีย และสิ่งปฏิกูล	0.1	8.7	8.9	4.7	1.0	-	5. Water supply; sewerage, waste management and remediation activities		
6. การก่อสร้าง	66.0	1.8	529.1	32.4	24.4	34.5	6. Construction		
7. การขายส่ง และการขายปลีก การซ่อมยานยนต์	45.3	0.5	410.3	562.8	338.7	2.6	7. Wholesale and retail trade; repair of motor vehicles and motorcycles		
8. การขนส่ง และสถานที่เก็บสินค้า	1.4	9.1	46.4	58.8	3.4	-	8. Transportation and storage		
9. ที่พักแรมและบริการด้านอาหาร	7.5	0.7	104.8	214.3	112.4	-	9. Accommodation and food service activities		
10. ข้อมูลข่าวสารและการสื่อสาร	2.2	2.9	6.7	5.2	0.5	-	10. Information and communication		
11. กิจกรรมทางการเงินและการประกันภัย	1.6	25.2	51.9	2.6	1.8	1.6	11. Financial and insurance activities		
12. กิจกรรมอสังหาริมทรัพย์	0.1	-	5.4	8.1	0.1	-	12. Real estate activities		
13. กิจกรรมทางวิชาชีพ วิทยาศาสตร์ และเทคนิค	1.2	10.2	7.9	7.2	0.8	-	13. Professional, scientific and technical activities		
14. กิจกรรมการบริหารและการบริการสนับสนุน	1.2	0.8	18.5	5.5	0.8	0.7	14. Administrative and support service activities		
15. การบริหารราชการ การป้องกันประเทศ การประกันสังคม	-	475.0	-	-	-	-	15. Public administration and defence; compulsory social security		
16. การศึกษา	0.5	296.3	18.8	1.6	0.7	-	16. Education		
17. กิจกรรมด้านสุขภาพและงานสังคมสงเคราะห์	0.2	155.0	18.1	4.9	-	-	17. Human health and social work activities		
18. ศิลปะ ความบันเทิง และนันทนาการ	1.3	0.7	8.7	27.9	12.9	-	18. Arts, entertainment and recreation		
19. กิจกรรมบริการด้านอื่น ๆ	3.4	-	44.7	77.0	6.0	0.4	19. Other service activities		
20. กิจกรรมการทำงานในครัวเรือนส่วนบุคคล การผลิตสินค้าและบริการที่ขึ้นเองเพื่อใช้ในครัวเรือน	-	-	29.7	-	-	-	20. Activities of households as employers; undifferentiated goods and services-producing activities of households for own use		
21. กิจกรรมขององค์การระหว่างประเทศ	-	-	-	-	-	-	21. Activities of extraterritorial organizations and bodies		
22. ไม่ทราบ	0.7	-	0.7	-	-	-	22. Unknown		

ตารางที่ 7 จำนวนผู้จ้างงาน จำแนกตามสถานภาพทำงาน อุตสาหกรรม และเพศ ภาคตะวันออกเฉียงเหนือ
TABLE 7 EMPLOYED PERSONS BY WORK STATUS, INDUSTRY AND SEX, NORTHEASTERN REGION

อุตสาหกรรม Industry	สถานภาพการทำงาน Work Status					รวม Total	INDUSTRY
	นายจ้าง Employer	ลูกจ้างรัฐบาล Government Employee	ลูกจ้างเอกชน Private Employee	ทำงานส่วนตัว Own Account Worker	จ้างธุรกิจครอบครัว Unpaid Family Worker		
							MALE
ชาย	146.1	563.1	1,294.8	2,558.4	817.5	40.1	
1 เกษตรกรรม การป่าไม้ และการประมง	224	2.5	206.6	1,935.9	600.5	0.2	1. Agriculture, forestry and fishing
2. การทำเหมืองแร่ และเหมืองหิน	-	-	8.2	0.6	-	-	2. Mining and quarrying
3. การผลิต	10.3	0.2	196.1	103.2	37.3	2.5	3. Manufacturing
4. ไฟฟ้า ก๊าซ ไอน้ำ และระบบปรับอากาศ	-	16.9	5.5	-	-	-	4. Electricity, gas, steam and air conditioning supply
5. การจัดหาน้ำ การจัดการและการบำบัดน้ำเสีย ของเสีย และสิ่งปฏิกูล	0.1	5.4	6.9	3.2	0.5	-	5. Water supply; sewerage, waste management and remediation activities
6. การก่อสร้าง	63.6	1.8	450.7	31.7	12.2	34.2	6. Construction
7. การขายส่ง และการขายปลีก การซ่อมยานยนต์	36.8	0.5	254.8	277.3	118.7	1.2	7. Wholesale and retail trade; repair of motor vehicles and motorcycles
8. การขนส่ง และสถานที่เก็บสินค้า	1.1	8.0	39.6	55.6	3.1	-	8. Transportation and storage
9. ที่พักแรมและบริการด้านอาหาร	3.3	0.4	31.1	63.1	37.0	-	9. Accommodation and food service activities
10. ข้อมูลข่าวสารและการสื่อสาร	2.2	1.9	4.6	3.5	0.2	-	10. Information and communication
11. กิจกรรมทางการเงินและการประกันภัย	1.5	12.7	23.4	1.3	0.4	1.3	11. Financial and insurance activities
12. กิจกรรมอสังหาริมทรัพย์	0.1	-	2.2	4.6	0.1	-	12. Real estate activities
13. กิจกรรมทางวิชาชีพ วิทยาศาสตร์ และเทคนิค	1.0	6.4	5.8	5.7	0.1	-	13. Professional, scientific and technical activities
14. กิจกรรมการบริหารและการบริหารสนับสนุน	0.2	0.2	9.2	3.1	0.1	0.7	14. Administrative and support service activities
15. การบริหารราชการ การป้องกันประเทศ การประมงสัตว์	-	333.3	-	-	-	-	15. Public administration and defence; compulsory social security
16. การศึกษา	0.2	131.2	5.2	1.0	0.1	-	16. Education
17. กิจกรรมด้านสุขภาพและงานสังคมสงเคราะห์	-	41.4	3.1	2.0	-	-	17. Human health and social work activities
18. ศิลปะ ความบันเทิง และนันทนาการ	0.9	0.5	5.4	16.8	5.6	-	18. Arts, entertainment and recreation
19. กิจกรรมบริการด้านอื่น ๆ	2.5	-	29.0	29.8	1.6	-	19. Other service activities
20. กิจกรรมการจ้างงานในครัวเรือนส่วนบุคคล การผลิตสินค้าและบริการที่ขึ้นเองเพื่อใช้ในครัวเรือน	7.6	-	7.6	-	-	-	20. Activities of households as employers; undifferentiated goods and services-producing activities of households for own use
21. กิจกรรมขององค์การระหว่างประเทศ	-	-	-	-	-	-	21. Activities of extraterritorial organizations and bodies
22. ไม่ทราบ	-	-	-	-	-	-	22. Unknown
	32.8	447.5	781.7	1,480.4	1,561.4	2.8	FEMALE
หญิง	98	0.3	129.7	805.3	1,180.5	-	1. Agriculture, forestry and fishing
1 เกษตรกรรม การป่าไม้ และการประมง	0.5	-	2.8	-	-	-	2. Mining and quarrying
2. การทำเหมืองแร่ และเหมืองหิน	4.0	1.1	215.8	160.9	57.2	0.5	3. Manufacturing
3. การผลิต	-	2.8	1.3	-	-	-	4. Electricity, gas, steam and air conditioning supply
4. ไฟฟ้า ก๊าซ ไอน้ำ และระบบปรับอากาศ	-	3.3	2.0	1.5	0.5	-	5. Water supply; sewerage, waste management and remediation activities
5. การจัดหาน้ำ การจัดการและการบำบัดน้ำเสีย ของเสีย และสิ่งปฏิกูล	2.4	-	78.4	0.7	12.2	0.3	6. Construction
6. การก่อสร้าง	8.5	-	155.5	285.5	220.0	1.4	7. Wholesale and retail trade; repair of motor vehicles and motorcycles
7. การขายส่ง และการขายปลีก การซ่อมยานยนต์	0.2	1.1	6.9	3.2	0.2	-	8. Transportation and storage
8. การขนส่ง และสถานที่เก็บสินค้า	4.2	0.4	73.7	151.3	75.4	-	9. Accommodation and food service activities
9. ที่พักแรมและบริการด้านอาหาร	5.1	1.0	2.1	1.7	0.3	-	10. Information and communication
10. ข้อมูลข่าวสารและการสื่อสาร	44.1	12.5	28.5	1.3	1.5	0.3	11. Financial and insurance activities
11. กิจกรรมทางการเงินและการประกันภัย	6.6	-	3.2	3.5	-	-	12. Real estate activities
12. กิจกรรมอสังหาริมทรัพย์	8.4	3.8	2.2	1.5	0.7	-	13. Professional, scientific and technical activities
13. กิจกรรมทางวิชาชีพ วิทยาศาสตร์ และเทคนิค	1.0	0.6	9.4	2.4	0.7	-	14. Administrative and support service activities
14. กิจกรรมการบริหารและการบริหารสนับสนุน	-	141.7	-	-	-	-	15. Public administration and defence; compulsory social security
15. การบริหารราชการ การป้องกันประเทศ การประมงสัตว์	0.3	165.2	13.6	0.6	0.6	-	16. Education
16. การศึกษา	0.2	113.6	14.9	2.9	-	-	17. Human health and social work activities
17. กิจกรรมด้านสุขภาพและงานสังคมสงเคราะห์	0.4	0.2	3.3	11.1	7.4	-	18. Arts, entertainment and recreation
18. ศิลปะ ความบันเทิง และนันทนาการ	0.9	-	15.8	47.2	4.4	0.4	19. Other service activities
19. กิจกรรมบริการด้านอื่น ๆ	-	-	22.1	-	-	-	20. Activities of households as employers; undifferentiated goods and services-producing activities of households for own use
20. กิจกรรมการจ้างงานในครัวเรือนส่วนบุคคล การผลิตสินค้าและบริการที่ขึ้นเองเพื่อใช้ในครัวเรือน	-	-	-	-	-	-	21. Activities of extraterritorial organizations and bodies
21. กิจกรรมขององค์การระหว่างประเทศ	-	-	-	-	-	-	22. Unknown
22. ไม่ทราบ	0.7	-	0.7	-	-	-	

ตารางที่ 7 จำนวนผู้มีงานทำ จำแนกตามสถานภาพทำงาน อุตสาหกรรม เพศ และเขตการปกครอง ภาคตะวันออกเฉียงเหนือ (ต่อ)
TABLE 7 EMPLOYED PERSONS BY WORK STATUS, INDUSTRY, SEX AND AREA, NORTHEASTERN REGION (Contd.)

ไตรมาสที่ 2/2557 : Quarter-2/2014
ในเขตเทศบาล MUNICIPAL AREA
หน่วยเป็นพัน : In Thousands

อุตสาหกรรม	สถานภาพการทำงาน Work Status							INDUSTRY
	นายจ้าง Employer	ลูกจ้างรัฐบาล Government Employee	ลูกจ้างเอกชน Private Employee	ทำงานส่วนตัว Own Account Worker	ช่วยธุรกิจ ครอบครัว Unpaid Family Worker	การรวมกลุ่ม Members of Producers' Cooperatives		
รวม	1,264.5	211.7	239.8	390.3	404.1	0.9	FEMALE	
หญิง	415.1	0.1	25.1	146.4	242.1	-	1. Agriculture, forestry and fishing	
1 เกษตรกรรม การป่าไม้ และการประมง	0.5	-	0.5	-	-	-	2. Mining and quarrying	
2.การทำเหมืองแร่ และเหมืองหิน	112.7	0.6	52.5	41.1	16.6	0.1	3. Manufacturing	
3. การผลิต	2.3	2.3	-	-	-	-	4. Electricity, gas, steam and air conditioning supply	
4. ไฟฟ้า ก๊าซ ไอน้ำและระบบปรับอากาศ	4.1	2.7	0.8	0.3	0.4	-	5. Water supply; sewerage, waste management and remediation activities	
5. การจัดหา น้ำ การจัดการและการบำบัดน้ำเสีย ของเสีย และสิ่งปฏิกูล	21.9	-	17.0	0.5	2.2	0.1	6. Construction	
6. การก่อสร้าง	267.0	-	65.4	104.3	90.9	0.5	7. Wholesale and retail trade; repair of motor vehicles and motorcycles	
7. การขายส่ง และการขายปลีก การซ่อมยานยนต์	4.5	0.8	2.0	1.5	0.2	-	8. Transportation and storage	
8. การขนส่ง และสถานที่เก็บสินค้า	136.5	0.4	29.6	59.5	43.2	-	9. Accommodation and food service activities	
9. ที่พักแรมและบริการด้านอาหาร	3.3	0.7	1.0	1.4	0.3	-	10. Information and communication	
10. ข้อมูลข่าวสารและการสื่อสาร	19.2	6.0	10.3	1.1	1.5	0.3	11. Financial and insurance activities	
11.กิจกรรมทางการเงินและการประกันภัย	4.7	-	2.6	2.0	-	-	12. Real estate activities	
12. กิจกรรมอสังหาริมทรัพย์	4.4	2.3	0.6	0.6	0.7	-	13. Professional, scientific and technical activities	
13. กิจกรรมทางวิชาชีพ วิทยาศาสตร์ และเทคนิค	4.3	0.6	1.6	1.4	0.4	-	14. Administrative and support service activities	
14. กิจกรรมการบริหารและการบริการสนับสนุน	58.3	58.3	-	-	-	-	15. Public administration and defence; compulsory social security	
15. การบริหารราชการ การป้องกันประเทศ	93.0	84.5	7.2	0.4	0.6	-	16. Education	
การประกันสังคม	58.9	52.4	5.2	1.1	-	-	17. Human health and social work activities	
16. การศึกษา	7.5	0.2	1.2	4.2	1.5	-	18. Arts, entertainment and recreation	
17. กิจกรรมด้านสุขภาพและงานสังคมสงเคราะห์	36.5	-	7.4	24.5	3.6	-	19. Other service activities	
18. ศิลปะ ความบันเทิง และนันทนาการ	9.8	-	9.8	-	-	-	20. Activities of households as employers; undifferentiated goods and services-producing activities of households for own use	
19. กิจกรรมบริการด้านอื่น ๆ	-	-	-	-	-	-	21. Activities of extraterritorial organizations and bodies	
20. กิจกรรมการจ้างงานในครัวเรือนส่วนบุคคล	-	-	-	-	-	-	22. ไม่ทราบ	
การผลิตภัณฑ์และบริการที่ขึ้นเองเพื่อใช้ในครัวเรือน								
21. กิจกรรมขององค์กรระหว่างประเทศ								
22. ไม่ทราบ								

ตารางที่ 7 จำนวนผู้มีงานทำ จำแนกตามสถานภาพทำงาน อุตสาหกรรม เพศ และเขตการปกครอง ภาคตะวันออกเฉียงเหนือ (ต่อ)
TABLE 7 EMPLOYED PERSONS BY WORK STATUS, INDUSTRY, SEX AND AREA, NORTHEASTERN REGION (Contd.)

อุตสาหกรรม	นอกเขตเทศบาล NON-MUNICIPAL AREA							INDUSTRY
	สถานภาพการทำงาน Work Status							
	รวม	นายจ้าง	ลูกจ้างรัฐบาล	ลูกจ้างเอกชน	ทำงานส่วนตัว	ช่วยธุรกิจครอบครัว	การรวมกลุ่ม	
Total	Employer	Government Employee	Private Employee	Own Account Worker	Unpaid Family Worker	Producers' Cooperatives		
ยอดรวม	6,928.4	102.8	554.3	1,467.9	2,986.8	1,782.1	34.4	TOTAL
ชาย	3,886.2	87.8	318.5	926.0	1,896.7	624.8	32.4	MALE
1 เกษตรกรรม การป่าไม้ และการประมง	2,216.3	16.7	2.2	169.6	1,537.5	490.1	0.2	1. Agriculture, forestry and fishing
2.การทำเหมืองแร่ และเหมืองหิน	5.8	-	-	5.2	0.6	-	-	2. Mining and quarrying
3. การผลิต	242.4	4.6	-	142.2	69.2	24.3	2.2	3. Manufacturing
4. ไฟฟ้า ก๊าซ ไอน้ำและระบบปรับอากาศ	10.6	-	7.5	3.2	-	-	-	4. Electricity, gas, steam and air conditioning supply
5. การจัดหา น้ำ การจัดการและบำบัดน้ำเสีย ของเสีย และสิ่งปฏิกูล	10.6	-	3.5	5.1	1.8	0.2	-	5. Water supply; sewerage, waste management and remediation activities
6. การก่อสร้าง	446.2	44.6	1.7	341.5	22.4	8.6	27.4	6. Construction
7. การขายส่ง และการขายปลีก การซ่อมยานยนต์	430.6	17.1	0.2	162.9	171.0	78.4	1.0	7. Wholesale and retail trade; repair of motor vehicles and motorcycles
8. การขนส่ง และสถานที่เก็บสินค้า	62.0	-	2.8	25.2	32.7	1.3	-	8. Transportation and storage
9. ที่พักแรมและบริการด้านอาหาร	61.5	0.6	-	18.3	24.3	18.3	-	9. Accommodation and food service activities
10. ข้อมูลข่าวสารและการสื่อสาร	4.2	1.6	-	1.2	1.4	-	-	10. Information and communication
11.กิจกรรมทางการเงินและการประกันภัย	20.3	-	8.3	11.1	-	-	0.9	11. Financial and insurance activities
12. กิจกรรมอสังหาริมทรัพย์	2.9	-	-	-	2.9	-	-	12. Real estate activities
13. กิจกรรมทางวิชาชีพ วิทยาศาสตร์ และเทคนิค	9.6	0.5	4.1	4.0	0.9	-	-	13. Professional, scientific and technical activities
14. กิจกรรมการบริหารและการบริการสนับสนุน	8.6	-	-	6.4	1.6	-	0.7	14. Administrative and support service activities
15. การบริหารราชการ การป้องกันประเทศ การประกันสังคม	193.8	-	193.8	-	-	-	-	15. Public administration and defence; compulsory social security
16. การศึกษา	74.8	-	71.8	2.3	0.6	-	-	16. Education
17. กิจกรรมด้านสุขภาพและงานสังคมสงเคราะห์	23.6	-	22.2	0.3	1.2	-	-	17. Human health and social work activities
18. ศิลปะ ความบันเทิง และนันทนาการ	20.5	0.5	0.4	2.3	13.8	3.6	-	18. Arts, entertainment and recreation
19. กิจกรรมบริการด้านอื่น ๆ	36.5	1.6	-	20.1	14.8	-	-	19. Other service activities
20. กิจกรรมการจ้างงานในครัวเรือนส่วนบุคคล การผลิตสินค้าและบริการที่สร้างขึ้นเองเพื่อใช้ในครัวเรือน	5.3	-	-	5.3	-	-	-	20. Activities of households as employers; undifferentiated goods and services-producing activities of households for own use
21. กิจกรรมขององค์การระหว่างประเทศ	-	-	-	-	-	-	-	21. Activities of extraterritorial organizations and bodies
22. ไม่ทราบ	-	-	-	-	-	-	-	22. Unknown

ตารางที่ 7 จำนวนผู้มีงานทำ จำแนกตามสถานภาพทำงาน อุตสาหกรรม เพศ และเขตการปกครอง ภาคตะวันออกเฉียงเหนือ (ต่อ)
TABLE 7 EMPLOYED PERSONS BY WORK STATUS, INDUSTRY, SEX AND AREA, NORTHEASTERN REGION (Contd.)

อุตสาหกรรม	นอกระบบเทศบาล NON-MUNICIPAL AREA										INDUSTRY
	รวม	สถานภาพการทำงาน Work Status									
		นายจ้าง Employer	ลูกจ้างรัฐบาล Government Employee	ลูกจ้างเอกชน Private Employee	ทำงานส่วนตัว Own Account Worker	ช่วยธุรกิจ ครอบครัว Unpaid Family Worker	การรวมกลุ่ม Members of Producers' Cooperatives				
	Total	Employer	Government Employee	Private Employee	Own Account Worker	Unpaid Family Worker	Members of Producers' Cooperatives	FEMALE			
หญิง	3,042.2	15.1	235.8	541.9	1,090.1	1,157.3	2.0				
1. เกษตรกรรม การป่าไม้ และการประมง	1,710.6	8.4	0.3	104.6	658.9	938.4	-	1. Agriculture, forestry and fishing			
2. การทำเหมืองแร่ และเหมืองหิน	2.8	0.5	-	2.3	-	-	-	2. Mining and quarrying			
3. การผลิต	326.6	2.2	0.5	163.3	119.8	40.5	0.4	3. Manufacturing			
4. ไฟฟ้า ก๊าซ ไอน้ำและระบบปรับอากาศ	1.8	-	0.5	1.3	-	-	-	4. Electricity, gas, steam and air conditioning supply			
5. การจัดหา น้ำ การจัดการและบำบัดน้ำเสีย ของเสีย และสิ่งปฏิกูล	3.1	-	0.6	1.2	1.2	0.2	-	5. Water supply; sewerage, waste management and remediation activities			
6. การก่อสร้าง	72.1	0.3	-	61.4	0.2	10.0	0.2	6. Construction			
7. การขายส่ง และการขายปลีก การซ่อมยานยนต์	403.9	2.5	-	90.1	181.2	129.1	0.9	7. Wholesale and retail trade; repair of motor vehicles and motorcycles			
8. การขนส่ง และสถานที่เก็บสินค้า	7.1	0.2	0.4	4.9	1.6	-	-	8. Transportation and storage			
9. ที่พักแรมและบริการด้านอาหาร	168.5	0.3	-	44.2	91.8	32.2	-	9. Accommodation and food service activities			
10. ข้อมูลข่าวสารและการสื่อสาร	1.8	-	0.4	1.1	0.3	-	-	10. Information and communication			
11. กิจกรรมทางการเงินและการประกันภัย	24.9	-	6.5	18.2	0.3	-	-	11. Financial and insurance activities			
12. กิจกรรมอสังหาริมทรัพย์	1.9	-	-	0.5	1.4	-	-	12. Real estate activities			
13. กิจกรรมทางวิชาชีพ วิทยาศาสตร์ และเทคนิค	4.0	-	1.5	1.6	0.9	-	-	13. Professional, scientific and technical activities			
14. กิจกรรมการบริหารและการบริการสนับสนุน	9.7	0.6	-	7.7	1.0	0.3	-	14. Administrative and support service activities			
15. การบริหารราชการ การป้องกันประเทศ การประกันสังคม	83.4	-	83.4	-	-	-	-	15. Public administration and defence; compulsory social security			
16. การศึกษา	87.4	-	80.7	6.4	0.3	-	-	16. Education			
17. กิจกรรมด้านสุขภาพและงานสังคมสงเคราะห์	72.7	-	61.2	9.7	1.8	-	-	17. Human health and social work activities			
18. ศิลปะ ความบันเทิง และนันทนาการ	14.8	-	-	2.1	6.9	5.8	-	18. Arts, entertainment and recreation			
19. กิจกรรมบริการด้านอื่น ๆ	32.2	-	-	8.3	22.7	0.8	0.4	19. Other service activities			
20. กิจกรรมการจ้างงานในครัวเรือนส่วนบุคคล การผลิตสินค้าและบริการที่ขึ้นเองเพื่อใช้ในครัวเรือน	12.3	-	-	12.3	-	-	-	20. Activities of households as employers; undifferentiated goods and services-producing activities of households for own use			
21. กิจกรรมขององค์การระหว่างประเทศ	-	-	-	-	-	-	-	21. Activities of extraterritorial organizations and bodies			
22. ไม่ทราบ	0.7	-	-	0.7	-	-	-	22. Unknown			

ตารางที่ 8 จำนวนผู้จ้างงานที่ จำแนกตามอาชีพ และอุตสาหกรรม ภาคตะวันออกเฉียงเหนือ (ต่อ)

TABLE 8 EMPLOYED PERSONS BY OCCUPATION AND INDUSTRY , NORTHEASTERN REGION (Contd.)

ไตรมาสที่ 2/2557 : Quarter 2/2014

หน่วยเป็นพัน : In Thousands

อาชีพ	อุตสาหกรรม (ต่อ) Industry (Contd.)										รวม	OCCUPATION
	กิจกรรม อสังหาริมทรัพย์	กิจกรรมทางวิชาชีพ	การบริหารสนับสนุน และป้องกันประเทศ	การบริหารราชการ	การศึกษา	กิจกรรมด้านสุขภาพ	ศิลปะ ความบันเทิง และนันทนาการ	บริการด้านอื่นๆ	งานในครัวเรือน	กิจกรรมของ		
Real estate activities	Professional, scientific, technical activities	Administrative support service activities	Public administration	Education	Health and social work	Art and entertainment	Other service	Activities of household	Extra-territorial	Unknown		
ยอดรวม	13.8	27.3	27.5	475.0	317.9	178.1	51.5	131.6	29.7	-	0.7	TOTAL
1. ผู้จัดการ ข้าราชการระดับอาวุโส และผู้บริหารปฏิบัติการ	2.3	0.5	1.1	156.7	17.0	3.4	1.3	2.9	-	-	-	1. managers, senior officials and Legislators
2. ผู้ประกอบวิชาชีพด้านต่างๆ	0.4	4.4	0.2	66.7	243.0	63.2	3.6	0.6	-	-	-	2. Professionals
3. เจ้าหน้าที่เทคนิคและผู้ประกอบวิชาชีพที่เกี่ยวข้องกันต่างๆ	2.8	11.6	-	54.9	9.0	28.1	3.9	2.9	0.3	-	-	3. Technicians and associate professionals
4. เสมียน	1.1	1.6	8.2	66.2	14.0	12.5	1.1	1.1	-	-	-	4. Clerks
5. พนักงานบริการและผู้จำหน่ายสินค้า	6.2	2.1	7.3	69.6	26.7	56.0	6.3	58.5	9.5	-	-	5. Service workers and sell goods
6. ผู้ปฏิบัติงานที่มีฝีมือในด้านการเกษตร ป่าไม้ และประมง	-	0.5	0.1	3.4	1.0	-	-	0.5	1.3	-	-	6. Skilled agricultural forest and fishery workers
7. ช่างฝีมือ และผู้ปฏิบัติงานที่เกี่ยวข้อง	-	6.0	0.9	7.8	0.7	1.3	0.1	18.3	-	-	-	7. Craft and associate professionals
8. ผู้ควบคุมเครื่องจักรโรงงานและเครื่องจักร และผู้ปฏิบัติงานด้านการประกอบ	0.7	0.4	2.2	22.5	2.5	2.5	-	1.3	2.7	-	-	8. Plant and machine controllers and assemblers
9. ผู้ประกอบอาชีพพื้นฐาน	0.3	0.3	7.5	27.3	4.1	11.1	35.2	45.5	15.9	-	0.7	9. Elementary occupations
10. คนงานซึ่งมิได้จำแนกไว้ในหมวดอื่น	-	-	-	-	-	-	-	-	-	-	-	10. Workers not classifiable by occupation

ตารางที่ 8 จำนวนผู้จ้างงาน จำแนกตามอาชีพ อุตสาหกรรม และ เพศ ภาคตะวันออกเฉียงเหนือ
TABLE 8 EMPLOYED PERSONS BY OCCUPATION INDUSTRY AND SEX, NORTHEASTERN REGION

อาชีพ Occupation	อุตสาหกรรม Industry													กิจการบริการเงินและ การประกันภัย Financial intermediation	OCCUPATION
	รวม Total	เกษตรกรรม การป่าไม้ และการประมง Agriculture Mining and fishing	การทำ เหมืองแร่ และเหมืองหิน Mining	การผลิต Manufacturing	ไฟฟ้า ก๊าซ ไอน้ำระบบรับ อากาศ Electricity sewerage, waste supply	จัดหาน้ำ บ้านน้ำเสีย และประปา Water supply	การก่อสร้าง Construction	การขายส่ง การขายปลีก การซ่อมยานยนต์ whole sale/retail	การขนส่ง และ สถานที่เก็บสินค้า Transportation and storage	ที่พักแรมและ บริการด้านอาหาร Accommodation and food service	ข้อมูลข่าวสาร และการสื่อสาร Information and communication	ข้อมูลข่าวสาร และการสื่อสาร Information and communication	กิจการบริการเงินและ การประกันภัย Financial intermediation		
ชาย	5,400.1	2,768.0	8.8	349.6	22.3	16.1	594.2	689.3	107.4	134.8	12.4	40.6	MALE		
1. ผู้จัดการ ข้าราชการระดับอาวุโส และผู้บัญชาการพิเศษ และผู้บริหารอาวุโส Managers, senior officials and Legislators	250.9	0.3	0.1	3.1	0.5	-	55.5	21.1	1.6	4.9	3.2	8.3	1. managers, senior officials and Legislators		
2. ผู้ประกอบวิชาชีพชั้นต่างๆ Professionals	166.5	0.1	-	8.4	2.5	0.2	3.4	2.2	-	0.7	3.2	6.4	2. Professionals		
3. เจ้าหน้าที่เทคนิคและผู้ประกอบวิชาชีพ ที่เกี่ยวข้องกับด้านต่างๆ Technicians and associate professionals	1154.4	0.2	-	7.5	3.8	1.4	11.0	9.7	1.3	0.7	4.1	11.5	3. Technicians and associate professionals		
4. เสมียน Clerks	60.7	-	-	2.2	1.4	0.2	-	12.1	6.1	1.3	-	5.3	4. Clerks		
5. พนักงานบริการและผู้จำหน่ายสินค้า Service workers and sell goods	610.4	5.2	-	9.4	1.3	1.8	0.4	347.4	0.9	114.1	0.9	4.4	5. Service workers and sell goods		
6. ผู้ปฏิบัติงานที่มีฝีมือในด้านเกษตร ป่าไม้ และประมง Skilled agricultural forest and fishery workers	2,559.5	2,543.5	-	5.1	-	-	-	2.0	-	2.4	-	0.6	6. Skilled agricultural forest and fishery workers		
7. ช่างฝีมือ และผู้ปฏิบัติงานที่เกี่ยวข้อง Craft and associate professionals	749.4	0.3	0.5	216.3	8.1	1.3	367.2	122.2	0.8	1.4	0.8	0.2	7. Craft and associate professionals		
8. ผู้ควบคุมเครื่องจักรโรงงานและเครื่องจักร และผู้ปฏิบัติงานด้านการประกอบ และประกอบอาชีพงานพื้นฐาน Plant and machine controllers and assemblers	351.3	61.8	6.7	74.3	2.1	1.8	30.9	47.3	90.6	0.4	-	2.6	8. Plant and machine controllers and assemblers		
9. ผู้ประกอบอาชีพงานพื้นฐาน Elementary occupations	535.9	156.6	1.5	23.3	2.7	9.6	125.8	125.5	6.1	8.9	0.3	1.3	9. Elementary occupations		
10. คนงานซึ่งมิได้จำแนกไว้ในหมวดอื่น Workers not classifiable by occupation	-	-	-	-	-	-	-	-	-	-	-	-	- 10. Workers not classifiable by occupation		
หญิง	4,306.7	2,125.6	3.3	439.3	4.1	7.2	94.0	670.9	11.6	304.9	5.1	44.1	FEMALE		
1. ผู้จัดการ ข้าราชการระดับอาวุโส และผู้บัญชาการพิเศษ และผู้บริหารอาวุโส Managers, senior officials and Legislators	69.9	0.1	-	3.3	0.2	0.6	5.7	12.4	0.9	5.7	1.0	7.4	1. managers, senior officials and Legislators		
2. ผู้ประกอบวิชาชีพชั้นต่างๆ Professionals	254.4	-	-	2.4	0.3	0.8	0.1	4.3	-	0.3	0.8	2.7	2. Professionals		
3. เจ้าหน้าที่เทคนิคและผู้ประกอบวิชาชีพ ที่เกี่ยวข้องกับด้านต่างๆ Technicians and associate professionals	108.7	1.1	-	13.7	1.6	0.2	0.8	19.1	1.7	3.1	1.4	16.6	3. Technicians and associate professionals		
4. เสมียน Clerks	129.6	1.0	-	8.4	1.0	1.6	2.3	19.8	4.3	6.9	0.3	10.6	4. Clerks		
5. พนักงานบริการและผู้จำหน่ายสินค้า Service workers and sell goods	935.2	0.8	0.1	13.6	-	-	0.4	529.8	1.8	268.6	0.8	1.7	5. Service workers and sell goods		
6. ผู้ปฏิบัติงานที่มีฝีมือในด้านเกษตร ป่าไม้ และประมง Skilled agricultural forest and fishery workers	2,012.5	2,008.0	-	0.8	-	-	-	2.3	-	-	-	0.6	6. Skilled agricultural forest and fishery workers		
7. ช่างฝีมือ และผู้ปฏิบัติงานที่เกี่ยวข้อง Craft and associate professionals	271.7	2.7	0.5	243.1	-	-	9.7	10.7	-	0.5	-	-	7. Craft and associate professionals		
8. ผู้ควบคุมเครื่องจักรโรงงานและเครื่องจักร และผู้ปฏิบัติงานด้านการประกอบ และประกอบอาชีพงานพื้นฐาน Plant and machine controllers and assemblers	143.9	0.3	1.4	136.6	-	-	-	0.9	2.6	-	-	-	8. Plant and machine controllers and assemblers		
9. ผู้ประกอบอาชีพงานพื้นฐาน Elementary occupations	380.9	111.5	1.4	17.3	1.1	4.1	75.1	71.4	0.3	19.8	0.7	4.6	9. Elementary occupations		
10. คนงานซึ่งมิได้จำแนกไว้ในหมวดอื่น Workers not classifiable by occupation	-	-	-	-	-	-	-	-	-	-	-	-	- 10. Workers not classifiable by occupation		

TABLE 8 EMPLOYED PERSONS OCCUPATION INDUSTRY AND SEX , NORTHEASTERN REGION (Contd.)

อาชีพ Occupation	อุตสาหกรรม (ต่อ) Industry (Contd.)										ไม่ทราบ Unknown	กิจกรรมของ องค์กร Extra-territorial	งานในครัวเรือน ส่วนบุคคล Activities of household	กิจกรรมของ องค์กร Extra-territorial	OCCUPATION
	กิจกรรม อสังหาริมทรัพย์ Real estate activities	กิจกรรมทางวิชาชีพ วิทย์และเทคโนโลยี Professional/scientific activities	การบริหารสนับสนุน และป้องกันประเทศ Administrative support service activities	การบริหารราชการ ป้องกันประเทศ Public administration	การศึกษา Education	กิจกรรมด้านสุขภาพ งานสังคมสงเคราะห์ Health and social work	ศิลปะ ความบันเทิง และนันทนาการ Art, entertainment	บริการด้านอื่นๆ Other service	งานในครัวเรือน ส่วนบุคคล Activities of household	กิจกรรมของ องค์กร Extra-territorial					
ชาย	7.1	18.9	13.5	333.3	137.6	46.4	29.1	62.9	7.6	-	-	-	-	MALE	
1. ผู้จัดการ ข้าราชการระดับอาวุโส และผู้บัญชาการหน่วย และผู้นำปฏิบัติการหน่วย	1.9	0.4	-	129.0	15.3	2.1	1.2	2.8	-	-	-	-	-	1. managers, senior officials and Legislators	
2. ผู้ประกอบวิชาชีพด้านต่างๆ	0.4	3.7	0.2	30.2	89.8	11.5	3.2	0.6	-	-	-	-	-	2. Professionals	
3. เจ้าหน้าที่เทคนิคและผู้ประกอบวิชาชีพ ที่เกี่ยวข้องกันต่างๆ	1.7	7.1	-	40.3	4.1	7.9	2.5	0.5	-	-	-	-	-	3. Technicians and associate professionals	
4. เสมียน	-	-	1.5	22.7	3.8	3.8	0.5	0.1	-	-	-	-	-	4. Clerks	
5. พนักงานบริการและผู้จำหน่ายสินค้า	2.4	1.2	5.1	57.7	19.1	15.9	4.6	17.5	1.3	-	-	-	-	5. Service workers and sell goods	
6. ผู้ปฏิบัติงานที่มีฝีมือในด้านการเกษตร ป่าไม้ และประมง	-	0.2	0.1	3.1	1.0	-	-	0.2	1.3	-	-	-	-	6. Skilled agricultural forest and fishery workers	
7. ช่างฝีมือ และผู้ปฏิบัติงานที่เกี่ยวข้อง	-	5.7	0.6	7.7	0.7	1.3	0.1	14.4	-	-	-	-	-	7. Craft and associate professionals	
8. ผู้ควบคุมเครื่องจักรโรงงานและเครื่องจักร และผู้ปฏิบัติงานด้านการประกอบ	0.7	0.4	1.8	22.5	2.4	1.6	-	0.8	2.7	-	-	-	-	8. Plant and machine controllers and assemblers	
9. ผู้ประกอบอาชีพงานพื้นฐาน	0.1	0.3	4.3	20.2	1.5	2.4	17.1	26.0	2.3	-	-	-	-	9. Elementary occupations	
10. คนงานซึ่งมิได้จำแนกไว้ในหมวดอื่น	-	-	-	-	-	-	-	-	-	-	-	-	-	10. Workers not classifiable by occupation	
หญิง	6.6	8.4	14.0	141.7	180.3	131.6	22.3	68.7	22.1	-	0.7	-	-	FEMALE	
1. ผู้จัดการ ข้าราชการระดับอาวุโส และผู้บัญชาการหน่วย และผู้นำปฏิบัติการหน่วย	0.5	0.1	1.1	27.8	1.8	1.3	0.1	0.1	-	-	-	-	-	1. managers, senior officials and Legislators	
2. ผู้ประกอบวิชาชีพด้านต่างๆ	-	0.7	-	36.6	153.3	51.7	0.5	-	-	-	-	-	-	2. Professionals	
3. เจ้าหน้าที่เทคนิคและผู้ประกอบวิชาชีพ ที่เกี่ยวข้องกันต่างๆ	1.1	4.5	-	14.6	4.9	20.2	1.4	2.4	0.3	-	-	-	-	3. Technicians and associate professionals	
4. เสมียน	1.1	1.6	6.7	43.5	10.2	8.8	0.7	1.1	-	-	-	-	-	4. Clerks	
5. พนักงานบริการและผู้จำหน่ายสินค้า	3.8	1.0	2.3	11.9	7.6	40.0	1.7	41.0	8.2	-	-	-	-	5. Service workers and sell goods	
6. ผู้ปฏิบัติงานที่มีฝีมือในด้านการเกษตร ป่าไม้ และประมง	-	0.3	-	0.3	-	-	-	0.2	-	-	-	-	-	6. Skilled agricultural forest and fishery workers	
7. ช่างฝีมือ และผู้ปฏิบัติงานที่เกี่ยวข้อง	-	0.3	0.3	0.1	-	-	-	3.8	-	-	-	-	-	7. Craft and associate professionals	
8. ผู้ควบคุมเครื่องจักรโรงงานและเครื่องจักร และผู้ปฏิบัติงานด้านการประกอบ	-	-	0.4	-	0.1	0.9	-	0.5	-	-	-	-	-	8. Plant and machine controllers and assemblers	
9. ผู้ประกอบอาชีพงานพื้นฐาน	0.2	-	3.2	7.1	2.6	8.7	18.1	19.5	13.6	-	-	-	-	9. Elementary occupations	
10. คนงานซึ่งมิได้จำแนกไว้ในหมวดอื่น	-	-	-	-	-	-	-	-	-	-	-	-	-	10. Workers not classifiable by occupation	

ตารางที่ 8 จำนวนผู้จ้างทำ จำแนกตามอาชีพ อุตสาหกรรม เพศ และเขตการปกครอง ภาคตะวันออกเฉียงเหนือ
TABLE 8 EMPLOYED PERSONS BY OCCUPATION INDUSTRY SEX AND AREA , NORTHEASTERN REGION

อาชีพ	ในเขตเทศบาล MUNICIPAL AREA														รวม	OCCUPATION
	อุตสาหกรรม Industry															
	เกษตรกรรม และการประมง	การป่าไม้ และการประมง	การทำ เหมืองแร่ และเหมืองหิน	การผลิต	ไฟฟ้า ก๊าซ ไอน้ำระบบปรับอากาศ	จัดหา น้ำประปา และบำบัดน้ำเสีย	การจัดน้ำ บ้านน้ำเสีย	Water supply sewerage, waste	Construction	การก่อสร้าง	การขายปลีก	การขายส่ง และ สถานที่เก็บสินค้า	Transportation and storage	Accommodation and food service		
Agriculture	Mining	Manufacturing	Electricity	Water supply	Construction	whole sale&retail	Construction	Construction	Construction	Construction	Construction	Construction	Construction	Information	Information	Financial
ยอดรวม	966.8	3.5	219.9	14.1	9.6	170.0	525.7	49.9	209.8	11.5	39.5	TOTAL				
ชาย	551.7	3.0	107.2	11.7	5.5	148.1	258.7	45.4	73.3	8.2	20.3	MALE				
1. ผู้จัดการ ข้าราชการระดับอาวุโส และผู้บัญชาการกองพล	0.3	0.1	2.2	0.2	-	14.8	12.8	0.7	3.0	1.3	4.1	1. managers, senior officials and Legislators				
2. ผู้ประกอบการวิชาชีพต่าง ๆ	0.1	-	2.4	2.5	0.2	2.1	2.2	-	0.7	1.9	1.5	2. Professionals				
3. เจ้าหน้าที่เทคนิคและผู้ประกอบวิชาชีพ ที่เกี่ยวข้องกับด้านต่างๆ	0.2	-	4.1	1.7	0.3	2.4	3.4	1.3	0.7	3.2	7.1	3. Technicians and associate professionals				
4. เสมียน	-	-	1.4	1.2	0.2	-	8.3	4.1	0.3	-	4.2	4. Clerks				
5. พนักงานบริการและผู้จำหน่ายสินค้า	0.3	-	3.6	-	0.2	-	144.2	0.9	64.6	0.9	1.4	5. Service workers and sell goods workers				
6. ผู้ปฏิบัติงานที่มีฝีมือในด้านการเกษตร ป่าไม้ และประมง	511.8	-	0.4	-	-	-	0.5	-	1.1	-	-	6. Skilled agricultural forest and fishery workers				
7. ช่างฝีมือ และผู้ปฏิบัติงานที่เกี่ยวข้อง	0.3	0.3	67.9	5.3	0.7	91.9	43.1	-	0.5	0.8	0.2	7. Craft and associate professionals				
8. ผู้ควบคุมเครื่องจักรโรงงานและเครื่องจักร และผู้ปฏิบัติงานด้านการประกอบ	8.7	2.5	16.9	0.1	0.3	8.3	13.4	35.5	0.4	-	1.0	8. Plant and machine controllers and assemblers				
9. ผู้ประกอบการชิ้นงานพื้นฐาน	30.1	0.1	8.4	0.8	3.7	28.6	30.9	2.9	2.0	0.3	0.9	9. Elementary occupations				
10. คนงานซึ่งมิได้จำแนกไว้ในหมวดอื่น	-	-	-	-	-	-	-	-	-	-	-	10. Workers not classifiable by occupation				

ตารางที่ 8 จำนวนผู้มีงานทำ จำแนกตามอาชีพ อุตสาหกรรม เพศ และเขตการปกครอง ภาคตะวันออกเฉียงเหนือ (ต่อ)

TABLE 8 EMPLOYED PERSONS BY OCCUPATION INDUSTRY SEX AND AREA , NORTHEASTERN REGION (Contd.)

อาชีพ	อุตสาหกรรม MUNICIPAL AREA										รวมทั้งหมด In Thousands	
	อุตสาหกรรม (ต่อ) Industry (Contd.)											
	กิจกรรมอสังหาริมทรัพย์	กิจกรรมทางวิชาชีพ วิทย์และเทคโนโลยี	การบริหารสนับสนุน และป้องกันประเทศ	การบริหารราชการ ป้องกันประเทศ	การศึกษา	อุตสาหกรรมด้านสุขภาพ งานสังคมสงเคราะห์	ศิลปะ ความบันเทิง และนันทนาการ	บริการด้านอื่นๆ	งานในครัวเรือน	กิจกรรมของ องค์กร		ไม่ทราบ
Real estate activities	Professional, scientific technical activities	Administrative and support service activities	Public admin- istration defence	Education	Health and social work	Art, entertainment	Other service	Activities of household	Extra- territorial	Unknown	OCCUPATION	
ยอดรวม	8.9	13.7	9.2	197.8	155.8	81.7	16.1	62.9	12.1	-	-	TOTAL
ชาย	4.2	9.3	4.9	139.5	62.8	22.8	8.6	26.4	2.3	-	-	MALE
1. ผู้จัดการ ข้าราชการระดับอาวุโส และผู้บัญชาการกองทัพอากาศ	0.7	0.4	-	30.3	7.4	2.0	1.0	1.2	-	-	-	1. managers, senior officials and Legislators
2. ผู้ประกอบการวิชาชีพด้านต่างๆ	0.4	2.4	0.2	16.3	44.6	7.8	0.5	-	-	-	-	2. Professionals
3. เจ้าหน้าที่เทคนิคและผู้ประกอบวิชาชีพ ที่เกี่ยวข้องกับด้านต่างๆ	0.1	2.1	-	23.0	0.8	3.6	1.2	0.5	-	-	-	3. Technicians and associate professionals
4. เสมียน	-	-	1.5	11.0	1.3	1.1	0.5	0.1	-	-	-	4. Clerks
5. พนักงานบริการและผู้จำหน่ายสินค้า	2.2	0.1	2.8	31.4	5.4	6.3	0.9	7.3	0.5	-	-	5. Service workers and sell goods
6. ผู้ปฏิบัติงานที่มีฝีมือในด้านการเกษตร ป่าไม้ และประมง	-	0.2	0.1	2.9	0.6	-	-	0.2	0.1	-	-	6. Skilled agricultural forest and fishery workers
7.ช่างฝีมือ และผู้ปฏิบัติงานที่เกี่ยวข้อง	-	3.3	-	3.9	0.5	0.6	0.1	7.9	-	-	-	7. Craft and associate professionals
8. ผู้ควบคุมเครื่องจักรโรงงานและเครื่องจักร และผู้ปฏิบัติงานด้านการประกอบ	0.7	0.4	0.3	8.3	2.1	1.4	-	0.3	0.7	-	-	8. Plant and machine controls and assemblers
9. ผู้ประกอบการอาชีพงานพื้นฐาน	0.1	0.3	-	12.4	0.1	0.1	4.5	8.9	1.0	-	-	9. Elementary occupations
10. คนงานซึ่งมิได้จำแนกไว้ในหมวดอื่น	-	-	-	-	-	-	-	-	-	-	-	10. Workers not classifiable by occupation

ตารางที่ 8 จำนวนผู้จ้างทำ จำแนกตามอาชีพ อุตสาหกรรม เพศ และเขตการปกครอง ภาคตะวันออกเฉียงเหนือ (ต่อ)

TABLE 8 EMPLOYED PERSONS BY OCCUPATION INDUSTRY SEX AND AREA , NORTHEASTERN REGION (Contd.)

อาชีพ	อุตสาหกรรม (ต่อ) Industry (Contd.)											ไม่ทราบ	กิจกรรมขององค์กร	Occupation	
	กิจกรรมอสังหาริมทรัพย์	กิจกรรมทางวิชาชีพ	การบริหารสนับสนุนและป้องกันประเทศ	การบริหารราชการ	การศึกษา	อุตสาหกรรมด้านสุขภาพ	ศิลปะ ความบันเทิง และนันทนาการ	งานสังคมสงเคราะห์	Health and social work	Art and entertainment	บริการด้านอื่นๆ				งานในครัวเรือน
หญิง	4.7	4.4	4.3	58.3	93.0	58.9	7.5	36.5	9.8	-	-	-	-	-	FEMALE
1. ผู้จัดการ ข้าราชการระดับอาวุโสและผู้บังคับใช้กฎหมาย	0.5	0.1	0.5	6.8	1.3	0.8	0.1	0.1	-	-	-	-	-	-	1. managers, senior officials and Legislators
2. ผู้ประกอบวิชาชีพด้านต่างๆ	-	0.3	-	18.9	79.9	29.5	0.5	-	-	-	-	-	-	-	2. Professionals
3. เจ้าหน้าที่เทคนิคและผู้ประกอบวิชาชีพที่เกี่ยวข้องกับด้านต่างๆ	0.6	1.1	-	6.5	1.3	9.2	0.6	1.8	-	-	-	-	-	-	3. Technicians and associate professionals
4. เสมียน	0.6	1.4	1.1	18.7	4.9	4.5	0.5	0.2	-	-	-	-	-	-	4. Clerks
5. พนักงานบริการและผู้จำหน่ายสินค้า	2.9	1.0	1.0	3.3	3.6	11.3	1.5	20.2	2.4	-	-	-	-	-	5. Service workers and sell goods
6. ผู้ปฏิบัติงานที่มีฝีมือในด้านการเกษตร ป่าไม้ และประมง	-	0.3	-	0.3	-	-	-	0.2	-	-	-	-	-	-	6. Skilled agricultural forest and fishery workers
7. ช่างฝีมือ และผู้ปฏิบัติงานที่เกี่ยวข้อง	-	0.3	-	0.1	-	-	-	0.8	-	-	-	-	-	-	7. Craft and associate professionals
8. ผู้ควบคุมเครื่องจักรโรงงานและเครื่องจักรและผู้ปฏิบัติงานด้านการประกอบ	-	-	-	-	0.1	0.6	-	0.5	-	-	-	-	-	-	8. Plant and machine controllers and assemblers
9. ผู้ประกอบอาชีพงานพื้นฐาน	0.2	-	1.7	3.8	1.9	3.0	4.4	12.6	7.4	-	-	-	-	-	9. Elementary occupations
10. คนงานซึ่งมิได้จำแนกไว้ในหมวดอื่น	-	-	-	-	-	-	-	-	-	-	-	-	-	-	10. Workers not classifiable by occupation

ตารางที่ 8 จำนวนผู้จ้างงานทำ จำแนกตามอาชีพ อุตสาหกรรม เพศ และเขตการปกครอง ภาคตะวันออกเฉียงเหนือ

TABLE 8 EMPLOYED PERSONS BY OCCUPATION INDUSTRY SEX AND AREA, NORTHEASTERN REGION

ไตรมาสที่ 2/2557 : Quarter 2/2014

นอกเขตเทศบาล NON-MUNICIPAL AREA

หน่วยเป็นพัน : In Thousands

อาชีพ	รวม	อุตสาหกรรม Industry										ข้อมูลข่าวสารและการสื่อสาร Information and communication	การเงินและการประกันภัย Financial intermediation	OCCUPATION
		เกษตรกรรม การป่าไม้ และการประมง Agriculture	การทำเหมืองแร่ และเหมืองหิน Mining	การผลิต การผลิตไฟฟ้า ก๊าซ ไอน้ำระบบปรับอากาศ Electricity	จัดหาน้ำ ขนถ่ายน้ำ และเสภา Water supply sewerage, waste	การก่อสร้าง Construction	การขายปลีก การช้อปปิ้ง whole sale&retail	การขนส่ง และสถานที่เก็บสินค้า Transportation and storage	ที่พักแรมและบริการด้านอาหาร Accommodation and food service	ข้อมูลข่าวสารและการสื่อสาร Information and communication	การเงินและการประกันภัย Financial intermediation			
ยอดรวม	6,928.4	3,926.9	8.6	569.0	12.4	13.7	518.2	834.5	69.2	230.0	6.0	45.2	TOTAL	
ชาย	3,886.2	2,216.3	5.8	242.4	10.6	10.6	446.2	430.6	62.0	61.5	4.2	20.3	MALE	
1. ผู้จัดการ ข้าราชการระดับอาวุโส และผู้บริหารปฏิบัติการ	168.6	-	-	0.9	0.3	-	40.7	8.3	0.9	1.9	1.9	4.2	1. managers, senior officials and Legislators	
2. ผู้ประกอบวิชาชีพด้านต่างๆ	80.8	-	-	6.0	-	-	1.4	-	-	-	1.4	4.9	2. Professionals	
3. เจ้าหน้าที่เทคนิคและผู้ประกอบวิชาชีพที่เกี่ยวข้องกันด้านต่างๆ	59.7	-	-	3.3	2.1	1.1	8.6	6.3	-	-	0.9	4.4	3. Technicians and associate professionals	
4. เสมียน	25.7	-	-	0.8	0.2	-	-	3.8	2.0	1.0	-	1.1	4. Clerks	
5. พนักงานบริการและผู้จำหน่ายสินค้า	337.4	4.9	-	5.8	1.3	1.6	0.4	203.2	-	49.5	-	3.0	5. Service workers and sell goods	
6. ผู้ปฏิบัติงานที่มีฝีมือในด้านการเกษตร ป่าไม้ และประมง	2,041.8	2,031.7	-	4.8	-	-	-	1.5	-	1.3	-	0.6	6. Skilled agricultural forest and fishery workers	
7. ช่างฝีมือ และผู้ปฏิบัติงานที่เกี่ยวข้อง	522.3	-	0.2	148.5	2.8	0.6	275.3	79.1	0.8	0.9	-	-	7. Craft and associate professionals	
8. ผู้ควบคุมเครื่องจักรโรงงานและเครื่องจักร และผู้ปฏิบัติงานด้านการประกอบ	250.1	53.2	4.2	57.4	2.0	1.5	22.6	33.9	55.1	-	-	1.6	8. Plant and machine controls and assemblers	
9. ผู้ประกอบอาชีพงานพื้นฐาน	399.7	126.5	1.4	14.9	1.9	5.8	97.1	94.6	3.3	6.9	-	0.5	9. Elementary occupations	
10. คนงานซึ่งมิได้จำแนกไว้ในหมวดอื่น	-	-	-	-	-	-	-	-	-	-	-	-	10. Workers not classifiable by occupation	

ตารางที่ 8 จำนวนผู้มีงานทำ จำแนกตามอาชีพ และอุตสาหกรรม ภาคตะวันออกเฉียงเหนือ

TABLE 8 EMPLOYED PERSONS OCCUPATION INDUSTRY AND AREA , NORTHEASTERN REGION

ไตรมาสที่ 2/2557 : Quarter 2/2014

นอกเขตเทศบาล NON-MUNICIPAL AREA

หน่วยเป็นพัน : In Thousands

อาชีพ	อุตสาหกรรม Last Industry														ข้อมูลข่าวสารและการสื่อสาร Information communication	กิจกรรมการเงินและการประกันภัย Financial intermediation	OCCUPATION
	รวม	เกษตรกรรม การป่าไม้ และการประมง Agriculture	การทำเหมืองแร่ และเหมืองหิน Mining	การผลิต การไฟฟ้า ก๊าซ และไอน้ำ	การก่อสร้าง	การขนส่ง และการขนส่งทางอากาศ	การขนส่ง และประปา	การก่อสร้าง	การขนส่ง และการขนส่งทางอากาศ	การขนส่ง และการขนส่งทางอากาศ	การขนส่ง และการขนส่งทางอากาศ	การขนส่ง และการขนส่งทางอากาศ	การขนส่ง และการขนส่งทางอากาศ	การขนส่ง และการขนส่งทางอากาศ			
หญิง	3,042.2	1,710.6	2.8	326.6	1.8	3.1	72.1	403.9	7.1	168.5	1.8	24.9	FEMALE				
1. ผู้จัดการ ข้าราชการระดับอาวุโส และผู้บริหารระดับสูง	41.8	-	-	2.1	-	-	3.7	5.0	0.9	2.7	0.3	4.7	1. managers, senior officials and Legislators				
2. ผู้ประกอบวิชาชีพด้านต่างๆ	117.9	-	-	2.1	-	-	-	1.3	-	-	-	0.7	2. Professionals				
3. เจ้าหน้าที่เทคนิคและผู้ประกอบวิชาชีพที่เกี่ยวข้องกับด้านต่างๆ	62.3	0.7	-	8.9	-	-	0.5	12.7	1.4	0.9	0.6	8.4	3. Technicians and associate professionals				
4. เสมียน	71.6	0.7	-	4.4	0.9	0.6	1.9	9.5	1.6	4.5	-	6.1	4. Clerks				
5. พนักงานบริการและผู้จำหน่ายสินค้า	542.5	0.2	-	8.8	-	-	0.2	314.0	1.6	146.4	0.3	0.8	5. Service workers and sell goods				
6. ผู้ปฏิบัติงานที่มีฝีมือในด้านเกษตรกรรม ป่าไม้ และประมง	1,617.9	1,615.2	-	0.6	-	-	-	1.5	-	-	-	0.6	6. Skilled agricultural forest and fishery workers				
7. ช่างฝีมือ และผู้ปฏิบัติงานที่เกี่ยวข้อง	198.6	2.4	0.5	180.0	-	-	6.5	5.9	-	-	-	-	7. Craft and associate professionals				
8. ผู้ควบคุมเครื่องจักรโรงงานและเครื่องจักร และผู้ปฏิบัติงานด้านการประกอบ	112.1	0.2	1.4	107.4	-	-	-	0.7	1.5	-	-	-	8. Plant and machine controllers and assemblers				
9. ผู้ประกอบอาชีพพื้นฐาน	277.6	91.1	0.9	12.3	0.9	2.5	59.4	53.3	0.2	14.1	0.6	3.7	9. Elementary occupations				
10. คนงานซึ่งมิได้จำแนกไว้ในหมวดอื่น	-	-	-	-	-	-	-	-	-	-	-	-	10. Workers not classifiable by occupation				

ตารางที่ 8 จำนวนผู้มีงานทำ จำแนกตามอาชีพ อุตสาหกรรม เพศ และ เขตการปกครอง ภาคตะวันออกเฉียงเหนือ (ต่อ)

TABLE 8 EMPLOYED PERSONS BY OCCUPATION INDUSTRY SEX AND AREA , NORTHEASTERN REGION (Contd.)

หน่วยเป็นพัน : In Thousands

อาชีพ	อุตสาหกรรม (ต่อ) Industry (Contd.)										ไม่ทราบ	กิจกรรมของ องค์กร Extra- territorial	งานในครัวเรือน ส่วนบุคคล Activities of household	บริการด้านอื่นๆ Other service	ศิลปะ ความบันเทิง และนันทนาการ Art, entertainment	กิจกรรมด้านสุขภาพ งานสังคมสงเคราะห์ Health and social work	การศึกษา Education	การบริหารราชการ ป้องกันประเทศ Public admin- istration defence	การบริหารสนับสนุน และป้องกันประเทศ Administrative and support service activities	การบริการราชการ ป้องกันประเทศ Public admin- istration defence	การศึกษากิจการ งานสังคมสงเคราะห์ Health and social work	ศิลปะ ความบันเทิง และนันทนาการ Art, entertainment	บริการด้านอื่นๆ Other service	งานในครัวเรือน ส่วนบุคคล Activities of household	กิจกรรมของ องค์กร Extra- territorial	ไม่ทราบ	OCCUPATION
	กิจกรรม อสังหาริมทรัพย์ Real estate activities	กิจกรรมทางวิชาชีพ วิจัยและเทคโนโลยี Professional/scientific technical activities	4.9	13.6	18.4	277.2	162.1	96.3	35.4	68.7																	
ชาย	2.9	9.6	8.6	193.8	74.8	23.6	20.5	36.5	5.3	-	-	-	-	MALE													
1. ผู้จัดการ ข้าราชการระดับอาวุโส และผู้บัญชาการ	1.1	-	-	98.7	7.8	0.1	0.2	1.6	-	-	-	-	-	1. managers, senior officials and Legislators													
2. ผู้ประกอบวิชาชีพด้านต่างๆ และผู้ปฏิบัติงาน	-	1.3	-	13.8	45.2	3.7	2.7	0.6	-	-	-	-	-	2. Professionals													
3. เจ้าหน้าที่เทคนิคและผู้ประกอบวิชาชีพ ที่เกี่ยวข้องกันต่างๆ	1.6	5.0	-	17.4	3.4	4.3	1.3	-	-	-	-	-	-	3. Technicians and associate professionals													
4. เสมียน	-	-	-	11.7	2.5	2.6	-	-	-	-	-	-	-	4. Clerks													
5. พนักงานบริการและผู้จำหน่ายสินค้า	0.2	1.0	2.3	26.3	13.6	9.6	3.8	10.2	0.7	-	-	-	-	5. Service workers and sell goods													
6. ผู้ปฏิบัติงานที่มีฝีมือในด้านการเกษตร ปศุสัตว์ และประมง	-	-	-	0.2	0.4	-	-	-	1.2	-	-	-	-	6. Skilled agricultural forest and fishery workers													
7. ช่างฝีมือ และผู้ปฏิบัติงานที่เกี่ยวข้อง	-	2.4	0.6	3.8	0.2	0.8	-	6.5	-	-	-	-	-	7. Craft and associate professionals													
8. ผู้ควบคุมเครื่องจักรโรงงานและเครื่องจักร และผู้ปฏิบัติงานด้านการประกอบ	-	-	1.4	14.2	0.3	0.2	-	0.5	2.0	-	-	-	-	8. Plant and machine controllers and assemblers													
9. ผู้ประกอบอาชีพงานพื้นฐาน	-	-	4.3	7.8	1.4	2.3	12.6	17.1	1.3	-	-	-	-	9. Elementary occupations													
10. คนงานซึ่งมิได้จำแนกไว้ในหมวดอื่น	-	-	-	-	-	-	-	-	-	-	-	-	-	10. Workers not classifiable by occupation													

ตารางที่ 8 จำนวนผู้จ้างทำ จำแนกตามอาชีพ และอุตสาหกรรม ภาคตะวันออกเฉียงเหนือ

TABLE 8 EMPLOYED PERSONS OCCUPATION INDUSTRY AND AREA , NORTHEASTERN REGION

ไตรมาสที่ 2/2557 : Quarter 2/2014

หน่วยนับ : In Thousands

อาชีพ	อุตสาหกรรม (หน่วย) Industry (Contd.)										ไม่ทราบ	OCCUPATION	
	กิจกรรมอสังหาริมทรัพย์	กิจกรรมทางวิชาชีพ วิทยาศาสตร์และเทคโนโลยี	การบริหารสนับสนุน และป้องกันประเทศ	การบริหารราชการ ป้องกันประเทศ	การศึกษา	งานสังคมสงเคราะห์	สุขภาพ	ศิลปะ ความบันเทิง และบันเทิงการ	บริการด้านอื่นๆ	งานในครัวเรือนส่วนบุคคล			กิจกรรมขององค์กร
	Real estate activities	Professional, scientific technical activities	Administrative support service activities	Public administration	Education	Health and social work	Art and entertainment	Other service	Activities of household	Extra-territorial	Unknown		
หญิง	1.9	4.0	9.7	83.4	87.4	72.7	14.8	32.2	12.3	-	0.7	FEMALE	
1. ผู้จัดการ ข้าราชการระดับอาวุโส และผู้บริหารอาวุโส	-	-	0.6	21.0	0.4	0.5	-	-	-	-	-	1. managers, senior officials and Legislators	
2. ผู้ประกอบวิชาชีพด้านต่างๆ	-	0.5	-	17.7	73.4	22.3	-	-	-	-	-	2. Professionals	
3. เจ้าหน้าที่เทคนิคและผู้ประกอบวิชาชีพที่เกี่ยวข้องกับด้านต่างๆ	0.5	3.3	-	8.1	3.6	11.0	0.8	0.6	0.3	-	-	3. Technicians and associate professionals	
4. เสมียน	0.5	0.2	5.6	24.8	5.2	4.2	0.1	0.9	-	-	-	4. Clerks	
5. พนักงานบริการและผู้จำหน่ายสินค้า	0.9	-	1.3	8.6	4.1	28.7	0.2	20.8	5.8	-	-	5. Service workers and sell goods	
6. ผู้ปฏิบัติงานที่มีฝีมือในด้านการเกษตร ป่าไม้ และประมง	-	-	-	-	-	-	-	-	-	-	-	6. Skilled agricultural forest and fishery workers	
7. ช่างฝีมือ และผู้ปฏิบัติงานที่เกี่ยวข้อง	-	-	0.3	-	-	-	-	3.0	-	-	-	7. Craft and associate professionals	
8. ผู้ควบคุมเครื่องจักรโรงงานและเครื่องจักร และผู้ปฏิบัติงานด้านการประกอบ	-	-	0.4	-	-	0.4	-	-	-	-	-	8. Plant and machine controlors and assemblers	
9. ผู้ประกอบอาชีพพื้นฐาน	-	-	1.5	3.3	0.7	5.7	13.7	6.9	6.2	-	0.7	9. Elementary occupations	
10. คนงานซึ่งมิได้จำแนกไว้ในหมวดอื่น	-	-	-	-	-	-	-	-	-	-	-	10. Workers not classifiable by occupation	

ตารางที่ 9 จำนวนผู้มีงานทำ จำแนกตามอาชีพ จำนวนชั่วโมงทำงานต่อสัปดาห์ การมีเวลาเหลือพอและต้องการทำงานเพิ่มขึ้น ภาคตะวันออกเฉียงเหนือ

TABLE 9 EMPLOYED PERSONS BY OCCUPATION, HOURS WORKED PER WEEK, AVAILABILITY FOR ADDITIONAL WORK, NORTHEASTERN REGION

ไตรมาสที่ 2/2557 : Quarter 2/2014

หน่วยเป็นพัน : In Thousands

จำนวนชั่วโมงทำงาน และ การมีเวลาเหลือพอ และต้องการทำงานเพิ่มขึ้น	อาชีพ Occupation											HOURS WORKED, AND AVAILABILITY FOR ADDITIONAL WORK
	รวม	ผู้จัดการ ผู้บริหาร Legislators & Managers	ผู้ประกอบวิชาชีพ ด้านต่างๆ Profes- sional	เจ้าหน้าที่เทคนิค และผู้ประกอบ วิชาชีพ Technicians	เสมียน Clerks	ผู้จำหน่ายสินค้า Service Workers	ด้านการเกษตร ป่าไม้และประมง Agricultural & Fishery	ช่างฝีมือและผู้ปฏิบัติ งานที่เกี่ยวข้อง Craft & associat	ผู้ควบคุมเครื่องจักร งานด้านการประกอบ Plant & Machine controlors	ผู้ประกอบอาชีพ งานพื้นฐาน Elementary occupations	คนงานซึ่งมี ได้จำแนกไว้ ใหม่หรือไม่ Not classifiable	
ยอดรวม	9,706.7	320.8	420.9	224.0	190.4	1,545.5	4,572.0	1,021.2	495.2	916.8	-	-
มี	164.9	1.8	1.1	2.3	0.4	8.8	107.9	12.3	6.4	23.9	-	Available
ไม่มี	9,541.8	318.9	419.8	221.8	190.0	1,536.8	4,464.1	1,008.9	488.8	892.8	-	Not available
มีงานประจำแต่ไม่ได้ทำงาน	185.2	1.2	18.3	0.9	0.5	5.5	149.2	4.6	3.1	1.9	-	With job not work
มี	18.2	-	0.1	0.9	-	1.6	15.1	-	0.3	0.2	-	Available
ไม่มี	167.1	1.2	18.2	-	0.5	3.9	134.2	4.6	2.9	1.7	-	Not available
1-9 ชั่วโมง	67.6	0.6	5.8	-	-	2.5	48.5	5.6	1.0	3.6	-	1-9 hours
มี	6.4	-	0.8	-	-	-	2.6	1.0	1.0	0.9	-	Available
ไม่มี	61.3	0.6	4.9	-	-	2.5	45.9	4.6	-	2.7	-	Not available
10-19 ชั่วโมง	258.8	1.0	13.9	-	-	14.8	188.8	15.0	3.0	22.3	-	10-19 hours
มี	16.7	-	-	-	-	0.8	11.7	0.2	0.1	3.9	-	Available
ไม่มี	242.1	1.0	13.9	-	-	14.0	177.1	14.8	2.9	18.4	-	Not available
20-29 ชั่วโมง	804.9	10.3	27.3	4.2	5.8	37.0	615.9	41.6	13.2	49.6	-	20-29 hours
มี	52.0	0.1	-	-	0.1	2.5	36.2	3.2	0.7	9.4	-	Available
ไม่มี	752.8	10.2	27.3	4.2	5.7	34.5	579.8	38.4	12.5	40.3	-	Not available
30-34 ชั่วโมง	535.5	10.8	6.1	3.1	2.0	42.1	407.9	26.3	9.2	28.0	-	30-34 hours
มี	18.0	-	-	-	-	1.1	11.6	2.0	2.1	1.2	-	Available
ไม่มี	517.5	10.8	6.1	3.1	2.0	41.0	396.3	24.3	7.2	26.7	-	Not available
35-39 ชั่วโมง	1,426.0	101.4	193.3	60.9	72.6	177.8	641.5	77.9	45.2	55.4	-	35-39 hours
มี	14.0	1.1	-	-	-	1.0	11.7	0.2	-	0.1	-	Available
ไม่มี	1,412.0	100.3	193.3	60.9	72.6	176.8	629.8	77.8	45.2	55.3	-	Not available
40-49 ชั่วโมง	4,187.0	124.1	122.0	120.7	95.4	645.8	1,746.9	558.4	254.7	518.9	-	40-49 hours
มี	33.6	0.7	0.2	1.0	0.3	1.7	17.2	4.4	1.3	7.0	-	Available
ไม่มี	4,153.4	123.5	121.8	119.7	95.1	644.1	1,729.8	554.0	253.4	511.9	-	Not available
50 ชั่วโมงขึ้นไป	2,241.7	71.4	34.3	34.3	14.0	620.1	773.2	291.7	165.7	237.0	-	50 hours and over
มี	6.0	-	-	0.4	-	0.1	1.9	1.4	1.0	1.2	-	Available
ไม่มี	2,235.7	71.4	34.3	33.9	14.0	620.0	771.3	290.4	164.7	235.9	-	Not available

ตารางที่ 9 จำนวนผู้จ้างงาน จำนวนตามอาชีพ จำนวนชั่วโมงทำงานต่อสัปดาห์ การมีหลากหลายอาชีพและต้องการทำงานเพิ่มขึ้น และเพศ ภาคตะวันออกเฉียงเหนือ
TABLE 9 EMPLOYED PERSONS BY OCCUPATION, HOURS WORKED PER WEEK, AVAILABILITY FOR ADDITIONAL WORK AND SEX, NORTHEASTERN REGION

จำนวนชั่วโมงทำงาน เพศ และ การมีหลากหลายอาชีพ และต้องการทำงานเพิ่มขึ้น	รวม Total	ผู้จัดการ ผู้บังคับบัญชา Legislators & Managers	ผู้ประกอบการ ด้านต่าง ๆ Profes- sional	เจ้าหน้าที่เทคนิค และผู้ประกอบ วิชาชีพ Technicians Crafts	เสมียน ผู้ทำหนังสือ Service Workers	พนักงานบริการ ผู้ทำหนังสือ Service Workers	อาชีพ Occupation		ผู้ควบคุมเครื่องจักร งานด้านการประกอบ Plant & Machine controls	ผู้ประกอบอาชีพ งานพื้นฐาน Elementary occupations	คนงานซึ่ง ได้งานแล้ว ไม่พร้อม Not classifiable	HOURS WORKED, SEX AND AVAILABILITY FOR ADDITIONAL WORK
							การเกษตร ปศุสัตว์และประมง Agricultural & Fishery	ช่างฝีมือและผู้ปฏิบัติงาน งานที่เกี่ยวเนื่อง Craft & associat				
ชาย	5,400.1	250.9	166.5	115.4	60.7	610.4	2,559.5	749.4	351.3	535.9	-	TOTAL(MALE)
มี	102.6	1.4	0.3	2.1	0.2	3.0	69.3	8.7	3.7	14.0	-	Available
ไม่มี	5,297.5	249.5	166.2	113.3	60.5	607.4	2,490.3	740.8	347.6	522.0	-	Not available
มีงานประจำแต่ไม่ทำงาน	102.3	1.2	6.9	0.9	-	2.0	83.4	4.1	2.8	1.0	-	With job not work
มี	10.1	-	-	0.9	-	0.7	8.4	-	0.1	-	-	Available
ไม่มี	92.2	1.2	6.9	-	-	1.3	75.0	4.1	2.6	1.0	-	Not available
1-9 ชั่วโมง	29.8	0.6	2.2	-	-	1.1	22.3	1.7	1.0	0.8	-	1-9 hours
มี	2.5	-	0.1	-	-	-	0.7	0.5	0.1	-	-	Available
ไม่มี	27.3	0.6	2.1	-	-	1.1	21.5	1.2	0.9	0.7	-	Not available
10-19 ชั่วโมง	126.6	0.8	5.2	-	-	3.4	93.1	9.3	2.6	12.3	-	10-19 hours
มี	7.2	-	-	-	-	-	5.5	-	0.1	1.7	-	Available
ไม่มี	119.4	0.8	5.2	-	-	3.4	87.6	9.3	2.6	10.7	-	Not available
20-29 ชั่วโมง	378.9	7.3	11.0	1.2	2.6	16.0	284.3	22.5	11.6	22.4	-	20-29 hours
มี	29.8	0.1	-	-	-	0.9	21.5	1.3	0.7	5.3	-	Available
ไม่มี	349.0	7.2	11.0	1.2	2.6	15.1	262.8	21.1	10.9	17.1	-	Not available
30-34 ชั่วโมง	266.9	9.1	2.4	1.7	1.7	17.3	200.6	14.0	6.6	13.6	-	30-34 hours
มี	13.3	-	-	-	-	0.6	9.4	1.5	0.6	1.2	-	Available
ไม่มี	253.6	9.1	2.4	1.7	1.7	16.7	191.2	12.5	5.9	12.4	-	Not available
35-39 ชั่วโมง	728.5	81.9	78.7	35.6	24.1	80.7	314.8	39.9	38.8	34.0	-	35-39 hours
มี	9.8	1.1	-	-	-	0.1	8.5	-	-	0.1	-	Available
ไม่มี	718.7	80.8	78.7	35.6	24.1	80.6	306.3	39.9	38.8	33.8	-	Not available
40-49 ชั่วโมง	2,426.2	91.4	47.5	60.3	27.3	258.8	1,021.7	426.8	178.6	313.7	-	40-49 hours
มี	25.6	0.2	0.2	1.0	0.2	0.7	13.8	4.2	0.7	4.7	-	Available
ไม่มี	2,400.6	91.2	47.3	59.3	27.1	258.1	1,008.0	422.6	177.9	309.1	-	Not available
50 ชั่วโมงขึ้นไป	1,341.0	58.7	12.6	15.6	5.1	231.1	539.3	231.2	109.3	138.2	-	50 hours and over
มี	4.3	-	-	0.2	-	-	1.5	1.1	0.5	1.0	-	Available
ไม่มี	1,336.6	58.7	12.6	15.4	5.1	231.1	537.8	230.1	108.8	137.2	-	Not available
หญิง	4,306.7	69.9	254.4	108.7	129.6	935.2	2,012.5	271.7	143.9	380.9	-	TOTAL(FEMALE)
มี	62.3	0.4	0.8	0.2	0.2	5.8	38.6	3.6	2.7	10.0	-	Available
ไม่มี	4,244.3	69.4	253.6	108.5	129.5	929.4	1,973.9	268.1	141.2	370.9	-	Not available
มีงานประจำแต่ไม่ทำงาน	83.0	-	11.4	-	0.5	3.5	65.8	0.5	0.4	-	-	With job not work
มี	8.1	-	0.1	-	-	0.9	6.7	-	0.1	0.2	-	Available
ไม่มี	74.9	-	11.3	-	0.5	2.6	59.1	0.5	0.2	0.7	-	Not available
1-9 ชั่วโมง	37.9	-	3.5	-	-	1.4	26.2	3.9	2.8	-	-	1-9 hours
มี	3.9	-	0.7	-	-	-	1.8	0.5	-	0.8	-	Available
ไม่มี	34.0	-	2.8	-	-	1.4	24.4	3.4	-	1.9	-	Not available
10-19 ชั่วโมง	132.2	0.2	8.7	-	-	11.4	95.8	5.8	0.3	10.0	-	10-19 hours
มี	9.5	-	-	-	-	0.8	6.3	-	2.2	-	-	Available
ไม่มี	122.7	0.2	8.7	-	-	10.6	89.5	5.6	0.3	7.7	-	Not available
20-29 ชั่วโมง	426.0	3.0	16.3	3.0	3.2	21.0	331.6	19.1	1.6	27.2	-	20-29 hours
มี	22.2	-	-	-	0.1	1.6	14.7	1.9	-	4.1	-	Available
ไม่มี	403.8	3.0	16.3	3.0	3.1	19.4	316.9	17.2	1.6	23.1	-	Not available
30-34 ชั่วโมง	268.6	1.7	3.7	1.4	0.3	24.8	207.3	12.3	2.7	14.4	-	30-34 hours
มี	4.7	-	-	-	-	0.5	2.2	0.5	1.5	0.1	-	Available
ไม่มี	263.9	1.7	3.7	1.4	0.3	24.3	205.1	11.8	1.2	14.3	-	Not available
35-39 ชั่วโมง	697.5	19.5	114.6	25.2	48.5	97.1	326.7	38.0	6.4	21.5	-	35-39 hours
มี	4.2	-	-	-	-	0.9	3.2	0.2	-	-	-	Available
ไม่มี	693.3	19.5	114.6	25.2	48.5	96.2	323.5	37.9	6.4	21.5	-	Not available
40-49 ชั่วโมง	1,760.8	32.7	74.5	60.4	68.1	387.0	725.2	131.6	76.1	205.2	-	40-49 hours
มี	8.0	0.4	-	-	0.1	1.0	3.4	0.1	0.6	2.4	-	Available
ไม่มี	1,752.7	32.3	74.5	60.4	68.0	386.0	721.8	131.4	75.5	202.9	-	Not available
50 ชั่วโมงขึ้นไป	900.7	12.7	21.7	18.7	9.0	389.0	233.9	60.6	56.4	98.8	-	50 hours and over
มี	1.6	-	-	0.2	-	0.1	0.4	0.2	0.5	0.2	-	Available
ไม่มี	899.1	12.7	21.7	18.5	9.0	388.9	233.5	60.3	55.9	98.7	-	Not available

ตารางที่ 9 จำนวนผู้มีงานทำ จำแนกตามอาชีพ จำนวนชั่วโมงทำงานต่อสัปดาห์ การมีรถพาหนะหรือพื่อและต้องการทำงานเพิ่มขึ้น เขต และเขตการปกครอง ภาคตะวันออกเฉียงเหนือ (ต่อ)

TABLE 9 EMPLOYED PERSONS BY OCCUPATION, HOURS WORKED PER WEEK, AVAILABILITY FOR ADDITIONAL WORK, SEX AND AREA, NORTHEASTERN REGION (Contd.)

ไตรมาสที่ 2/2557 : Quarter 2/2014

ในเขตเทศบาล MUNICIPAL AREA

หน่วยเป็นพัน : in Thousands

จำนวนชั่วโมงทำงาน เพศ และ การมีรถพาหนะหรือ และต้องการทำงานเพิ่มขึ้น	รวม	ผู้บัญญัติกฎหมาย & Managers	ผู้ประกอบวิชาชีพ ด้านต่างๆ	เจ้าหน้าที่เทคนิค และผู้ประกอบ วิชาชีพ	เสมียน Clerks	ผู้จำหน่ายสินค้า Service Workers	อาชีพ Occupation	ช่างฝีมือและผู้ปฏิบัติ งานที่เกี่ยวข้อง Craft & associat	ผู้ควบคุมเครื่องจักร งานด้านการประกอบ Plant & Machine controls	ผู้ประกอบอาชีพ งานพื้นฐาน Elementary occupations	คนงานซึ่งมี ได้จำแนกไว้ ในหมวดอื่น Not classifiable	HOURS WORKED, SEX AND AVAILABILITY FOR ADDITIONAL WORK
ยอดรวม(ชาย)	1,513.9	82.3	85.7	55.6	35.1	273.0	517.8	227.1	101.1	136.2	-	-
มี	17.1	0.3	0.3	-	0.2	1.4	10.8	1.5	1.0	1.6	-	Available
ไม่มี	1,496.8	82.0	85.4	55.6	34.8	271.6	507.0	225.6	100.1	134.6	-	Not available
มีงานประจำแต่ไม่ได้ทำงาน	25.7	1.2	3.8	-	-	0.1	19.7	0.3	0.1	0.5	-	With job not work
มี	1.0	-	-	-	-	-	0.8	-	0.1	-	-	Available
ไม่มี	24.8	1.2	3.8	-	-	0.1	18.8	0.3	-	0.5	-	Not available
1-9 ชั่วโมง	6.4	-	1.4	-	-	0.2	3.4	1.2	0.2	0.1	-	1-9 hours
มี	0.9	-	0.1	-	-	-	-	0.5	0.2	0.1	-	Available
ไม่มี	5.5	-	1.2	-	-	0.2	3.4	0.7	-	-	-	Not available
10-19 ชั่วโมง	25.2	0.4	3.1	-	-	1.8	15.2	1.8	0.7	2.2	-	10-19 hours
มี	1.1	-	-	-	-	-	0.8	-	0.1	0.2	-	Available
ไม่มี	24.1	0.4	3.1	-	-	1.8	14.4	1.8	0.6	2.0	-	Not available
20-29 ชั่วโมง	82.3	2.9	4.8	0.7	1.5	5.7	51.8	6.7	3.3	4.9	-	20-29 hours
มี	5.5	0.1	-	-	-	0.4	3.5	0.6	-	0.9	-	Available
ไม่มี	76.8	2.8	4.8	0.7	1.5	5.3	48.2	6.1	3.3	4.0	-	Not available
30-34 ชั่วโมง	64.2	1.5	1.1	1.0	0.6	5.2	45.1	4.7	1.8	3.3	-	30-34 hours
มี	2.2	-	-	-	-	0.3	0.9	0.3	0.6	0.1	-	Available
ไม่มี	62.1	1.5	1.1	1.0	0.6	4.9	44.2	4.4	1.2	3.3	-	Not available
35-39 ชั่วโมง	229.8	22.4	41.6	17.2	10.6	35.6	59.1	16.0	13.2	14.1	-	35-39 hours
มี	1.7	0.2	-	-	-	0.1	1.3	-	-	0.1	-	Available
ไม่มี	228.1	22.2	41.6	17.2	10.6	35.5	57.8	16.0	13.2	14.0	-	Not available
40-49 ชั่วโมง	701.7	34.7	22.9	29.7	19.1	122.7	221.3	125.9	50.5	74.8	-	40-49 hours
มี	4.4	-	0.2	-	0.2	0.7	3.0	0.2	-	0.2	-	Available
ไม่มี	697.3	34.7	22.8	29.7	18.9	122.0	218.3	125.7	50.5	74.6	-	Not available
50 ชั่วโมงขึ้นไป	378.6	19.3	6.9	7.1	3.3	101.7	102.3	70.6	31.2	36.3	-	50 hours and over
มี	0.5	-	-	-	-	-	0.5	-	-	-	-	Available
ไม่มี	378.1	19.3	6.9	7.1	3.3	101.7	101.8	70.6	31.2	36.3	-	Not available

ตารางที่ 9 จำนวนผู้มีงานทำ จำนวนชั่วโมงทำงานต่อสัปดาห์ การมีเวลาเหลือพอและต้องการทำงานเพิ่มขึ้น เพศ และเขตการปกครอง ภาคตะวันออกเฉียงเหนือ (ต่อ)
 TABLE 9 EMPLOYED PERSONS BY OCCUPATION, HOURS WORKED PER WEEK, AVAILABILITY FOR ADDITIONAL WORK, SEX AND AREA, NORTHEASTERN REGION (Contd.)

หน่วยนับพัน : In Thousands

จำนวนชั่วโมงทำงาน เพศ และ การมีเวลาเหลือพอ และต้องการทำงานเพิ่มขึ้น	อาชีพ Occupation											HOURS WORKED, SEX AND AVAILABILITY FOR ADDITIONAL WORK
	รวม	ผู้จัดการ ผู้บริหาร Legislators & Managers	ผู้ประกอบวิชาชีพ ด้านต่างๆ Profes- sional	เจ้าหน้าที่เทคนิค และผู้ประกอบ วิชาชีพ Technicians	เสมียน Clerks	พนักงานบริการ ผู้จำหน่ายสินค้า Service Workers	อาชีพ Occupation	ด้านการเกษตร ป่าไม้และประมง Agricultural & Fishery	ช่างฝีมือและผู้ใช้ งานที่เกี่ยวข้อง Craft & associat	ผู้ควบคุมเครื่องจักร งานด้านการประกอบ Plant & Machine controlors	ผู้ประกอบอาชีพ งานพื้นฐาน Elementary occupations	
ยอดรวม(หญิง)	1,264.5	28.1	136.5	46.3	58.1	392.7	394.6	73.1	31.9	103.3	-	TOTAL(FEMALE)
มี	11.1	-	0.2	-	0.2	1.6	6.2	0.9	-	2.1	-	Available
ไม่มี	1,253.3	28.1	136.3	46.3	57.9	391.1	388.5	72.3	31.9	101.1	-	Not available
มีงานประจำงานเต็มที่ไม่ได้ทำงาน	21.3	-	6.7	-	0.5	1.5	12.2	-	-	0.5	-	With job not work
มี	1.2	-	0.1	-	-	0.2	0.7	-	-	0.2	-	Available
ไม่มี	20.1	-	6.6	-	0.5	1.3	11.5	-	-	0.2	-	Not available
1-9 ชั่วโมง	5.8	-	0.9	-	-	0.1	4.0	0.4	-	0.3	-	1-9 hours
มี	0.2	-	0.1	-	-	-	0.1	-	-	-	-	Available
ไม่มี	5.6	-	0.8	-	-	0.1	3.9	0.4	-	0.3	-	Not available
10-19 ชั่วโมง	26.5	0.2	5.1	-	-	2.9	15.7	1.0	0.1	1.5	-	10-19 hours
มี	1.8	-	-	-	-	0.3	1.1	0.2	-	0.2	-	Available
ไม่มี	24.7	0.2	5.1	-	-	2.6	14.6	0.8	0.1	1.2	-	Not available
20-29 ชั่วโมง	83.9	1.7	9.8	1.8	2.0	7.0	53.2	3.8	0.2	4.4	-	20-29 hours
มี	4.1	-	-	-	0.1	-	2.5	0.3	-	1.2	-	Available
ไม่มี	79.8	1.7	9.8	1.8	2.0	7.0	50.8	3.5	0.2	3.2	-	Not available
30-34 ชั่วโมง	78.6	0.9	2.5	0.5	0.2	14.2	52.9	3.6	0.1	3.9	-	30-34 hours
มี	0.9	-	-	-	-	0.5	0.3	-	-	0.1	-	Available
ไม่มี	77.6	0.9	2.5	0.5	0.2	13.7	52.6	3.6	0.1	3.8	-	Not available
35-39 ชั่วโมง	221.5	6.5	64.9	11.8	21.3	36.5	62.6	6.8	2.0	9.3	-	35-39 hours
มี	1.0	-	-	-	-	0.1	0.7	0.2	-	-	-	Available
ไม่มี	220.5	6.5	64.9	11.8	21.3	36.4	61.9	6.6	2.0	9.3	-	Not available
40-49 ชั่วโมง	555.5	13.1	35.6	27.1	31.1	173.5	153.0	40.5	23.0	58.4	-	40-49 hours
มี	1.8	-	-	-	0.1	0.4	0.8	0.1	-	0.4	-	Available
ไม่มี	553.7	13.1	35.6	27.1	31.1	173.1	152.3	40.4	23.0	58.0	-	Not available
50 ชั่วโมงขึ้นไป	271.5	5.7	11.1	5.2	2.9	157.0	41.0	17.1	6.5	25.0	-	50 hours and over
มี	0.1	-	-	-	-	0.1	-	-	-	-	-	Available
ไม่มี	271.4	5.7	11.1	5.2	2.9	156.9	41.0	17.1	6.5	25.0	-	Not available

ตารางที่ 9 จำนวนผู้มีงานทำ จำแนกตามอาชีพ จำนวนชั่วโมงทำงานต่อสัปดาห์ การมีเวลาเหลือพอและต้องการทำงานเพิ่มขึ้น เพศ และเขตการปกครอง ภาคตะวันออกเฉียงเหนือ (ต่อ)

TABLE 9 EMPLOYED PERSONS BY OCCUPATION, HOURS WORKED PER WEEK, AVAILABILITY FOR ADDITIONAL WORK, SEX AND AREA, NORTHEASTERN REGION (Contd.)

หน่วยเป็นพัน : In Thousands

จำนวนชั่วโมงทำงาน เพศ และ การมีเวลาเหลือพอ และต้องการทำงานเพิ่มขึ้น	อาชีพ Occupation										รวม Total	คนงานซึ่งมี ได้จำแนกไว้ ในหมวดอื่น Not classifiable	HOURS WORKED, SEX AND AVAILABILITY FOR ADDITIONAL WORK
	ผู้บัญญัติกฎหมาย & Managers	ผู้ประกอบวิชาชีพ ต่างๆ Profes- sional	เจ้าหน้าที่เทคนิค และผู้ประกอบ วิชาชีพ Technicians	เสมียน Clerks	ผู้จำหน่ายสินค้า Service Workers	ด้านการเกษตร ป่าไม้และประมง Agricultural & Fishery	ช่างฝีมือและปฏิบัติการ งานที่เกี่ยวข้อง Craft & associat	ผู้ควบคุมเครื่องจักร งานด้านการประกอบ Plant & Machine controls	ผู้ประกอบอาชีพ งานพื้นฐาน Elementary occupations	คนงานซึ่งมี ได้จำแนกไว้ ในหมวดอื่น Not classifiable			
ยอดรวม(ชาย)	168.6	80.8	59.7	25.7	337.4	2,041.8	522.3	250.1	399.7	-	-	TOTAL(MALE)	
มี	1.1	-	2.1	-	1.6	58.5	7.2	2.7	12.4	-	-	Available	
ไม่มี	167.5	80.8	57.7	25.7	335.8	1,983.3	515.2	247.4	387.3	-	-	Not available	
มีงานประจำงานแต่ไม่ได้ทำงาน	-	3.1	0.9	-	1.8	63.8	3.8	2.6	0.5	-	-	With job not work	
มี	-	-	0.9	-	0.7	7.6	-	-	-	-	-	Available	
ไม่มี	-	3.1	-	-	1.2	56.2	3.8	2.6	0.5	-	-	Not available	
1-9 ชั่วโมง	0.6	0.9	-	-	0.9	18.9	0.6	0.9	0.7	-	-	1-9 hours	
มี	-	-	-	-	-	0.7	-	0.9	-	-	-	Available	
ไม่มี	0.6	0.9	-	-	0.9	18.1	0.6	-	0.7	-	-	Not available	
10-19 ชั่วโมง	0.4	2.1	-	-	1.6	77.9	7.5	1.9	10.1	-	-	10-19 hours	
มี	-	-	-	-	-	4.7	-	-	1.5	-	-	Available	
ไม่มี	0.4	2.1	-	-	1.6	73.2	7.5	1.9	8.6	-	-	Not available	
20-29 ชั่วโมง	4.4	6.1	0.5	1.1	10.4	232.6	15.7	8.2	17.5	-	-	20-29 hours	
มี	-	-	-	-	0.6	18.0	0.8	0.7	4.4	-	-	Available	
ไม่มี	4.4	6.1	0.5	1.1	9.8	214.6	15.0	7.6	13.1	-	-	Not available	
30-34 ชั่วโมง	7.6	1.3	0.8	1.1	12.1	155.5	9.3	4.8	10.2	-	-	30-34 hours	
มี	-	-	-	-	0.3	8.5	1.2	-	1.1	-	-	Available	
ไม่มี	7.6	1.3	0.8	1.1	11.8	147.0	8.1	4.8	9.2	-	-	Not available	
35-39 ชั่วโมง	59.5	37.1	18.5	13.5	45.1	255.7	23.9	25.6	19.8	-	-	35-39 hours	
มี	0.9	-	-	-	-	7.2	-	-	-	-	-	Available	
ไม่มี	58.6	37.1	18.5	13.5	45.1	248.5	23.9	25.6	19.8	-	-	Not available	
40-49 ชั่วโมง	56.7	24.6	30.6	8.2	136.1	800.4	300.9	128.1	238.9	-	-	40-49 hours	
มี	0.2	-	1.0	-	-	10.8	4.1	0.7	4.5	-	-	Available	
ไม่มี	56.5	24.6	29.6	8.2	136.1	789.6	296.8	127.4	234.4	-	-	Not available	
50 ชั่วโมงขึ้นไป	39.4	5.7	8.5	1.8	129.4	437.0	160.6	78.1	101.9	-	-	50 hours and over	
มี	-	-	0.2	-	-	1.0	1.1	0.5	1.0	-	-	Available	
ไม่มี	39.4	5.7	8.3	1.8	129.4	436.0	159.5	77.6	100.9	-	-	Not available	

ตารางที่ 9 จำนวนผู้มีงานทำ จำแนกตามอาชีพ จำนวนชั่วโมงทำงานต่อสัปดาห์ การมีเวลาเหลือพอและต้องการทำงานเพิ่มขึ้น เพศ และเขตการปกครอง ภาคตะวันออกเฉียงเหนือ (ต่อ)

TABLE 9 EMPLOYED PERSONS BY OCCUPATION, HOURS WORKED PER WEEK, AVAILABILITY FOR ADDITIONAL WORK, SEX AND AREA, NORTHEASTERN REGION (Contd.)

หน่วยนับพัน : In Thousands

จำนวนชั่วโมงทำงาน เพศ และ การมีเวลาเหลือพอ และต้องการทำงานเพิ่มขึ้น	อาชีพ Occupation										คนงานซึ่งมี ได้จำแนกไว้ ในหมวดอื่น Not classifiable	HOURS WORKED, SEX AND AVAILABILITY FOR ADDITIONAL WORK TOTAL(FEMALE)
	รวม	ผู้บัญชาการ Legislators & Managers	ผู้ประกอบวิชาชีพ ด้านต่างๆ Profes- sional	เจ้าหน้าที่เทคนิค และผู้ประกอบ วิชาชีพ Technicians	เสมียน Clerks	ผู้จำหน่ายสินค้า Service Workers	ด้านการเกษตร ป่าไม้และประมง & Fishery	ช่างฝีมือและผู้ปฏิบัติ งานที่เกี่ยวข้อง Craft & associat	ผู้ควบคุมเครื่องจักร งานด้านการประกอบ Plant & Machine controls	ผู้ประกอบอาชีพ งานพื้นฐาน Elementary occupations		
ยอดรวม(หญิง)	3,042.2	41.8	117.9	62.3	71.6	542.5	1,617.9	198.6	112.1	277.6	-	-
มี	51.2	0.4	0.6	0.2	-	4.2	32.4	2.8	2.7	7.9	-	Available
ไม่มี	2,991.0	41.4	117.3	62.1	71.6	538.3	1,585.4	195.8	109.4	269.7	-	Not available
มีงานประจำแต่ไม่ได้ทำงาน	61.7	-	4.7	-	-	2.0	53.6	0.5	0.4	0.5	-	With job not work
มี	6.8	-	-	-	-	0.8	5.9	-	0.1	-	-	Available
ไม่มี	54.8	-	4.7	-	-	1.2	47.7	0.5	0.2	0.5	-	Not available
1-9 ชั่วโมง	32.1	-	2.6	-	-	1.3	22.2	3.5	-	2.5	-	1-9 hours
มี	3.7	-	0.6	-	-	-	1.7	0.5	-	0.8	-	Available
ไม่มี	28.4	-	2.0	-	-	1.3	20.5	3.0	-	1.6	-	Not available
10-19 ชั่วโมง	105.7	-	3.6	-	-	8.5	80.1	4.7	0.2	8.5	-	10-19 hours
มี	7.7	-	-	-	-	0.6	5.2	-	-	2.0	-	Available
ไม่มี	98.0	-	3.6	-	-	8.0	74.9	4.7	0.2	6.5	-	Not available
20-29 ชั่วโมง	342.2	1.4	6.5	1.2	1.2	14.0	278.4	15.3	1.4	22.8	-	20-29 hours
มี	18.2	-	-	-	-	1.6	12.2	1.5	-	2.9	-	Available
ไม่มี	324.0	1.4	6.5	1.2	1.2	12.5	266.2	13.8	1.4	20.0	-	Not available
30-34 ชั่วโมง	190.0	0.9	1.3	1.0	0.1	10.6	154.4	8.7	2.6	10.5	-	30-34 hours
มี	3.8	-	-	-	-	-	1.8	0.5	1.5	-	-	Available
ไม่มี	186.2	0.9	1.3	1.0	0.1	10.6	152.5	8.2	1.2	10.5	-	Not available
35-39 ชั่วโมง	476.0	13.0	49.8	13.5	27.2	60.6	264.1	31.3	4.5	12.2	-	35-39 hours
มี	3.2	-	-	-	-	0.8	2.5	-	-	-	-	Available
ไม่มี	472.8	13.0	49.8	13.5	27.2	59.8	261.6	31.3	4.5	12.2	-	Not available
40-49 ชั่วโมง	1,205.3	19.6	38.8	33.3	37.0	213.5	572.2	91.1	53.1	146.8	-	40-49 hours
มี	6.2	0.4	-	-	-	0.6	2.7	-	0.6	2.0	-	Available
ไม่มี	1,199.1	19.1	38.8	33.3	37.0	212.9	569.5	91.1	52.5	144.9	-	Not available
50 ชั่วโมงขึ้นไป	629.3	7.0	10.6	13.5	6.1	232.0	193.0	43.5	49.9	73.8	-	50 hours and over
มี	1.6	-	-	0.2	-	-	0.4	0.2	0.5	0.2	-	Available
ไม่มี	627.7	7.0	10.6	13.3	6.1	232.0	192.5	43.3	49.4	73.6	-	Not available

ตารางที่ 10 จำนวนผู้จ้างทำ จำนวนชั่วโมงทำงานต่อสัปดาห์ การมีเวลาเหลือพอและต้องการทำงานเพิ่มขึ้น ภาคตะวันออกเฉียงเหนือ (ต่อ)

TABLE 10 EMPLOYED PERSONS BY INDUSTRY, HOURS WORKED PER WEEK, AVAILABILITY FOR ADDITIONAL WORK, NORTHEASTERN REGION (Contd.)

ไตรมาสที่ 2/2557 : Quarter-2/2014

หน่วยเป็นพัน : In Thousands

จำนวนชั่วโมงทำงาน และ การมีเวลาเหลือพอ และต้องการทำงานเพิ่มขึ้น	อุตสาหกรรม (ต่อ) Industry (Contd.)										HOURS WORKED, AND AVAILABILITY FOR ADDITIONAL WORK	
	กิจกรรม อสังหาริมทรัพย์ Real estate activities	กิจกรรมทางวิชาชีพ วิทย์และเทคโนโลยี Professional, scientific technical activities	การบริหารสนับสนุน และป้องกันประเทศ Administrative support service activities	การบริหารราชการ ป้องกันประเทศ Public administration defence	การศึกษา Education	การดูแลสุขภาพ Health and social work	ศิลปะ ความบันเทิง และนันทนาการ Art, entertainment	บริการ ด้านอื่นๆ Other service	งานในครัวเรือน ส่วนบุคคล Activities of household	กิจกรรมของ องค์กร Extra- territorial		ไม่ทราบ Unknown
ยอดรวม	13.8	27.3	27.5	475.0	317.9	178.1	51.5	131.6	29.7	-	0.7	TOTAL
มี	-	0.1	0.5	2.4	1.8	0.3	2.2	1.4	0.6	-	0.7	Available
ไม่มี	13.8	27.2	27.0	472.7	316.1	177.8	49.3	130.2	29.1	-	-	Not available
มีงานประจำแต่ไม่ได้ทำงาน	-	2.2	-	0.7	19.3	0.5	0.9	0.2	-	-	-	With job not work
มี	-	-	-	0.2	0.1	-	0.9	-	-	-	-	Available
ไม่มี	-	2.2	-	0.5	19.2	0.5	-	0.2	-	-	-	Not available
1-9 ชั่วโมง	-	-	-	0.6	5.8	-	-	0.2	0.4	-	-	1-9 hours
มี	-	-	-	-	0.8	-	-	-	0.1	-	-	Available
ไม่มี	-	-	-	0.6	4.9	-	-	0.2	0.3	-	-	Not available
10-19 ชั่วโมง	1.9	0.5	1.9	0.4	14.0	1.7	0.2	0.9	0.2	-	-	10-19 hours
มี	-	-	-	-	-	-	-	-	-	-	-	Available
ไม่มี	1.9	0.5	1.9	0.4	14.0	1.7	0.2	0.9	0.2	-	-	Not available
20-29 ชั่วโมง	0.8	0.2	1.8	13.6	24.1	5.4	5.8	4.5	2.9	-	-	20-29 hours
มี	-	-	0.1	0.1	-	-	1.3	0.2	0.5	-	-	Available
ไม่มี	0.8	0.2	1.7	13.6	24.1	5.4	4.6	4.3	2.4	-	-	Not available
30-34 ชั่วโมง	0.8	0.6	1.2	10.6	6.8	0.9	2.7	3.6	1.5	-	-	30-34 hours
มี	-	-	-	-	-	-	-	0.3	-	-	-	Available
ไม่มี	0.8	0.6	1.2	10.6	6.8	0.9	2.7	3.3	1.5	-	-	Not available
35-39 ชั่วโมง	1.3	6.6	1.4	275.4	157.7	58.9	2.0	8.6	3.5	-	-	35-39 hours
มี	-	-	-	0.7	0.7	0.1	-	-	-	-	-	Available
ไม่มี	1.3	6.6	1.4	274.7	157.0	58.8	2.0	8.6	3.5	-	-	Not available
40-49 ชั่วโมง	7.8	13.8	14.1	135.5	77.3	72.2	8.7	62.4	15.1	-	0.7	40-49 hours
มี	-	0.1	0.5	0.9	0.1	0.2	-	0.9	-	-	0.7	Available
ไม่มี	7.8	13.7	13.7	134.5	77.2	72.0	8.7	61.5	15.1	-	-	Not available
50 ชั่วโมงขึ้นไป	1.2	3.4	7.1	38.2	12.9	38.5	31.2	51.3	6.1	-	-	50 hours and over
มี	-	-	-	0.5	-	-	-	-	-	-	-	Available
ไม่มี	1.2	3.4	7.1	37.7	12.9	38.5	31.2	51.3	6.1	-	-	Not available

ตารางที่ 10 จำนวนผู้จ้างงาน จำนวนชั่วโมงทำงานต่อสัปดาห์ การมีเวลาพักผ่อนและต้องมารถทำงานทั้งวัน และเพศ ภาคตะวันออกเฉียงเหนือ
TABLE 10 EMPLOYED PERSONS BY INDUSTRY, HOURS WORKED PER WEEK, AVAILABILITY FOR ADDITIONAL WORK AND SEX, NORTHEASTERN REGION

จำนวนชั่วโมงทำงาน เพศ และ การมีเวลาพักผ่อน และต้องมารถทำงานทั้งวัน	รวม	เกษตรกรรม และป่าไม้ Agriculture	เหมือง และหิน Mining	การทำ เหมือง หิน Mining	การผลิต Manufacturing	ไฟฟ้า และ ก๊าซ Electricity	การจัดทำ น้ำเสีย และ น้ำ Waste water supply and sewerage	อุตสาหกรรม การก่อสร้าง Construction	การขนส่ง การขนส่ง การขนส่ง Transport, storage and information and communication	ที่พักและ บริการ Accommodation and food service	ข้อมูลการ และการสื่อสาร Information and communication	กิจกรรมการ การเงิน Financial intermediation	HOURS WORKED, SEX AND AVAILABILITY FOR ADDITIONAL WORK
ชาย	5,400.1	2,768.0	8.8	349.6	22.3	16.1	594.2	689.3	107.4	134.8	12.4	40.6	40.6
มี	1026	79.6	-	4.2	-	-	9.5	1.7	0.7	1.5	-	-	Available
ไม่มี	5,297.5	2,688.4	8.8	345.4	22.3	16.1	584.7	687.6	106.8	133.3	12.4	40.6	Not available
มีงานประจำเต็มเวลาได้ทำงาน	102.3	83.9	-	1.7	-	-	0.3	1.9	2.6	0.7	-	-	With job not work
มี	10.1	8.4	-	-	-	-	-	0.3	-	0.5	-	-	Available
ไม่มี	92.2	75.5	-	1.7	-	-	0.3	1.6	2.6	0.1	-	-	Not available
1-9 ชั่วโมง	298	230	-	0.7	0.5	-	1.5	1.0	0.2	0.1	-	-	1-9 hours
มี	2.5	0.7	-	-	-	-	-	-	-	-	-	-	Available
ไม่มี	27.3	22.2	-	0.7	0.5	-	1.4	1.0	0.2	-	-	-	Not available
10-19 ชั่วโมง	1266	99.3	-	4.6	-	-	5.5	5.9	1.2	1.0	-	-	10-19 hours
มี	7.2	7.1	-	-	-	-	-	-	0.1	-	-	-	Available
ไม่มี	119.4	92.1	-	4.6	-	-	5.5	5.9	1.1	1.0	-	-	Not available
20-29 ชั่วโมง	378.9	302.5	-	13.5	0.3	0.4	11.6	10.4	5.4	3.7	0.9	1.5	20-29 hours
มี	29.8	26.2	-	0.3	-	-	1.6	-	-	0.9	-	-	Available
ไม่มี	349.0	276.4	-	13.2	0.3	0.4	10.1	10.4	5.4	2.8	-	-	Not available
30-34 ชั่วโมง	266.9	208.2	-	7.2	-	0.2	12.2	12.4	2.6	4.9	0.3	0.1	30-34 hours
มี	13.3	10.7	-	1.3	-	-	0.6	0.3	0.4	-	-	-	Available
ไม่มี	253.6	197.6	-	5.9	-	0.2	11.6	12.0	2.2	4.9	0.3	0.1	Not available
35-39 ชั่วโมง	728.5	320.3	0.7	15.4	7.8	3.4	19.1	41.4	13.5	11.8	1.4	9.7	35-39 hours
มี	9.8	8.5	-	0.1	-	-	-	-	-	-	-	-	Available
ไม่มี	718.7	311.9	0.7	15.3	7.8	3.4	19.1	41.4	13.5	11.8	1.4	9.7	Not available
40-49 ชั่วโมง	2,426.2	1,135.1	3.9	341.7	12.2	9.5	351.6	351.6	43.9	63.7	5.6	24.5	40-49 hours
มี	25.6	16.5	-	2.3	-	-	4.4	0.7	-	0.1	-	-	Available
ไม่มี	2,400.6	1,118.6	3.9	224.5	12.2	9.5	337.3	350.9	43.9	63.6	5.6	24.5	Not available
50 ชั่วโมงขึ้นไป	1,341.0	595.7	4.1	79.9	1.6	2.6	202.4	264.7	38.1	49.1	4.2	4.9	50 hours and over
มี	4.3	1.5	-	0.3	-	-	1.7	0.4	-	-	-	-	Available
ไม่มี	1,336.6	594.2	4.1	79.7	1.6	2.6	200.8	264.3	38.1	49.1	4.2	4.9	Not available
หญิง	4,306.7	2,125.6	3.3	439.3	4.1	7.2	94.0	670.9	11.6	304.9	5.1	44.1	TOTAL (FEMALE)
มี	62.3	45.1	-	5.8	-	-	1.3	1.4	-	4.2	-	-	Available
ไม่มี	4,244.3	2,080.5	3.3	433.5	4.1	7.2	92.7	669.5	11.6	300.7	5.1	44.1	Not available
มีงานประจำเต็มเวลาได้ทำงาน	83.0	66.5	-	0.6	-	-	-	0.9	-	2.4	-	-	With job not work
มี	8.1	6.7	-	0.1	-	-	-	-	-	1.0	-	-	Available
ไม่มี	74.9	59.9	-	0.5	-	-	-	0.9	-	1.4	-	-	Not available
1-9 ชั่วโมง	37.9	27.2	-	4.5	-	-	0.2	1.9	-	-	-	-	1-9 hours
มี	3.9	2.7	-	-	-	-	-	0.5	-	-	-	-	Available
ไม่มี	34.0	24.6	-	4.5	-	-	0.2	1.4	-	-	-	-	Not available
10-19 ชั่วโมง	132.2	100.6	-	8.2	-	-	-	9.2	-	1.8	-	-	10-19 hours
มี	9.5	8.5	-	0.2	-	-	-	0.1	-	0.7	-	-	Available
ไม่มี	122.7	92.1	-	8.0	-	-	-	9.1	-	1.1	-	-	Not available
20-29 ชั่วโมง	426.0	345.4	-	20.7	-	0.2	3.0	16.8	0.2	7.6	-	-	20-29 hours
มี	22.2	17.2	-	1.8	-	-	0.4	-	-	1.6	-	-	Available
ไม่มี	403.8	328.2	-	18.9	-	0.2	2.6	16.8	0.2	6.0	-	-	Not available
30-34 ชั่วโมง	268.6	215.6	0.5	13.3	0.3	1.1	1.3	12.9	0.5	12.8	-	-	30-34 hours
มี	4.7	2.2	-	1.9	-	-	-	-	-	0.3	-	-	Available
ไม่มี	263.9	213.4	0.5	11.4	0.3	1.1	1.3	12.9	0.5	12.5	-	-	Not available
35-39 ชั่วโมง	697.5	332.6	0.3	40.7	1.8	3.0	2.9	48.4	1.5	26.6	0.1	8.0	35-39 hours
มี	4.2	3.2	-	0.2	-	-	-	0.6	-	0.1	-	-	Available
ไม่มี	693.3	329.4	0.3	40.6	1.8	3.0	2.9	47.9	1.5	26.5	0.1	8.0	Not available
40-49 ชั่วโมง	1,760.8	778.8	2.0	235.7	2.1	1.6	57.9	296.0	7.2	147.5	3.8	28.4	40-49 hours
มี	8.0	4.3	-	0.8	-	-	0.7	-	-	0.5	-	-	Available
ไม่มี	1,752.7	774.5	2.0	234.9	2.1	1.6	57.2	296.0	7.2	147.0	3.8	28.4	Not available
50 ชั่วโมงขึ้นไป	900.7	258.9	0.5	115.5	-	1.4	28.6	284.7	2.1	106.3	1.2	5.5	50 hours and over
มี	1.6	0.4	-	0.8	-	-	0.2	0.2	-	0.1	-	-	Available
ไม่มี	899.1	258.5	0.5	114.8	-	1.4	28.4	284.6	2.1	106.2	1.2	5.5	Not available

ตารางที่ 10 จำนวนผู้จ้างทำ งานตามอุตสาหกรรม จำนวนชั่วโมงทำงานต่อสัปดาห์ การมีเวลาพักผ่อนและกิจกรรมงานเพิ่มขึ้น และเพศ ภาคตะวันออกเฉียงเหนือ (ต่อ)
 TABLE 10 EMPLOYED PERSONS BY INDUSTRY, HOURS WORKED PER WEEK, AVAILABILITY FOR ADDITIONAL WORK AND SEX , NORTHEASTERN REGION (Contd.)

จำนวนชั่วโมงทำงาน เพศ และ การมีเวลาพักผ่อน และตั้งกิจกรรมเพิ่มขึ้น	อุตสาหกรรม (ต่อ) Industry (Contd.)										กิจกรรมของ องค์กร Extra- territorial	ไม่ทราบ Unknown	HOURS WORKED, SEX AND AVAILABILITY FOR ADDITIONAL WORK
	กิจกรรม อสังหาริมทรัพย์ Real estate activities	กิจกรรมทางวิชาชีพ Professional/scientific technical activities	การบริหารสนับสนุน และให้บริการ Administrative and support service activities	การบริหารราชการ และบริหาร Public admin- istration/defence	การศึกษา Education	กิจกรรมด้านสุขภาพ และสังคมศาสตร์ Health and social work	ศิลปะ ดนตรี และนันทนาการ Art, entertainment	บริการอื่น ๆ Other service	งานในครัวเรือน Activities of household	กิจกรรมของ องค์กร territorial			
ชาย	7.1	18.9	13.5	333.3	137.6	46.4	29.1	62.9	7.6	-	-	-	TOTAL (MALE)
มี	-	0.1	0.5	1.5	1.0	0.2	1.4	0.5	0.1	-	-	-	Available
ไม่มี	7.1	18.8	13.0	331.8	136.6	46.3	27.7	62.3	7.5	-	-	-	Not available
มีงานประจำแต่ไม่ได้ทำงาน	-	2.2	-	-	8.1	-	0.9	-	-	-	-	-	With job not work
มี	-	2.2	-	-	8.1	-	0.9	-	-	-	-	-	Available
1-9 ชั่วโมง	-	-	-	0.6	2.2	-	-	-	0.1	-	-	-	Not available
มี	-	-	-	0.6	2.1	-	-	-	0.1	-	-	-	Available
ไม่มี	-	-	-	0.6	2.1	-	-	-	-	-	-	-	Not available
10-19 ชั่วโมง	1.0	-	1.9	0.2	5.4	-	0.1	0.7	-	-	-	-	10-19 hours
มี	-	-	-	-	-	-	-	-	-	-	-	-	Available
ไม่มี	1.0	-	1.9	0.2	5.4	-	0.1	0.7	-	-	-	-	Not available
20-29 ชั่วโมง	-	0.2	0.7	8.8	9.7	1.8	3.6	3.1	1.0	-	-	-	20-29 hours
มี	-	0.2	0.7	8.7	9.7	1.8	3.0	2.9	1.0	-	-	-	Available
ไม่มี	-	0.2	0.7	8.7	9.7	1.8	3.0	2.9	1.0	-	-	-	Not available
30-34 ชั่วโมง	-	0.6	1.2	8.7	3.0	-	1.9	2.4	1.0	-	-	-	30-34 hours
มี	-	0.6	1.2	8.7	3.0	-	1.9	2.4	1.0	-	-	-	Available
ไม่มี	-	0.6	1.2	8.7	3.0	-	1.9	2.4	1.0	-	-	-	Not available
35-39 ชั่วโมง	1.0	4.3	0.9	183.8	72.7	14.2	1.8	3.6	1.8	-	-	-	35-39 hours
มี	-	4.3	0.9	183.8	72.7	14.2	1.8	3.6	1.8	-	-	-	Available
ไม่มี	1.0	4.3	0.9	183.8	72.0	14.2	1.8	3.6	1.8	-	-	-	Not available
40-49 ชั่วโมง	4.2	10.0	4.8	98.0	32.0	20.3	5.0	30.3	3.3	-	-	-	40-49 hours
มี	-	0.1	0.5	0.1	0.1	0.1	0.4	0.4	0.4	-	-	-	Available
ไม่มี	4.2	9.8	4.3	97.5	31.9	20.2	5.0	30.0	3.3	-	-	-	Not available
50 ชั่วโมงขึ้นไป	1.0	1.7	4.1	33.3	4.4	10.1	16.0	22.8	0.4	-	-	-	50 hours and over
มี	-	1.7	4.1	32.8	4.4	10.1	16.0	22.8	0.4	-	-	-	Available
ไม่มี	1.0	1.7	4.1	32.8	4.4	10.1	16.0	22.8	0.4	-	-	-	Not available
หญิง	6.6	8.4	14.0	141.7	180.3	131.6	22.3	68.7	22.1	-	-	0.7	TOTAL (FEMALE)
มี	-	8.4	14.0	141.7	180.3	131.6	22.3	68.7	22.1	-	-	0.7	Available
ไม่มี	6.6	8.4	13.9	140.9	179.5	131.5	21.6	67.9	21.6	-	-	0.7	Not available
มีงานประจำแต่ไม่ได้ทำงาน	-	-	-	0.7	11.2	0.5	-	0.2	-	-	-	-	With job not work
มี	-	-	-	0.7	11.2	0.5	-	0.2	-	-	-	-	Available
ไม่มี	-	-	-	0.7	11.1	0.5	-	0.2	-	-	-	-	Not available
1-9 ชั่วโมง	-	-	-	0.5	3.5	-	-	0.2	0.3	-	-	-	1-9 hours
มี	-	-	-	0.5	3.5	-	-	0.2	0.3	-	-	-	Available
ไม่มี	-	-	-	0.5	3.5	-	-	0.2	0.3	-	-	-	Not available
10-19 ชั่วโมง	0.9	0.5	-	0.2	8.6	1.7	0.1	0.2	0.2	-	-	-	10-19 hours
มี	-	0.5	-	0.2	8.6	1.7	0.1	0.2	0.2	-	-	-	Available
ไม่มี	0.9	0.5	-	0.2	8.6	1.7	0.1	0.2	0.2	-	-	-	Not available
20-29 ชั่วโมง	0.8	0.5	1.1	4.8	14.5	3.6	2.3	1.4	1.9	-	-	-	20-29 hours
มี	-	0.5	1.1	4.8	14.5	3.6	2.3	1.4	1.9	-	-	-	Available
ไม่มี	0.8	0.5	1.0	4.8	14.5	3.6	1.5	1.4	1.4	-	-	-	Not available
30-34 ชั่วโมง	0.8	-	0.0	1.9	3.8	0.9	0.8	1.1	0.5	-	-	-	30-34 hours
มี	-	-	-	1.9	3.8	0.9	-	1.1	0.5	-	-	-	Available
ไม่มี	0.8	-	0.0	1.9	3.8	0.9	-	1.1	0.5	-	-	-	Not available
35-39 ชั่วโมง	0.8	2.3	0.6	91.6	85.0	44.7	0.3	5.0	1.8	-	-	-	35-39 hours
มี	-	2.3	0.6	91.6	85.0	44.7	0.3	5.0	1.8	-	-	-	Available
ไม่มี	0.8	2.3	0.6	91.6	85.0	44.7	0.3	5.0	1.8	-	-	-	Not available
40-49 ชั่วโมง	3.6	3.9	9.4	37.5	45.3	51.9	3.7	0.6	11.8	-	-	0.7	40-49 hours
มี	-	3.9	9.4	37.1	45.3	51.8	3.7	0.6	11.8	-	-	0.7	Available
ไม่มี	3.6	3.9	9.4	37.1	45.3	51.8	3.7	0.6	11.8	-	-	0.7	Not available
50 ชั่วโมงขึ้นไป	0.3	1.7	3.0	4.9	8.4	28.4	15.2	28.5	5.7	-	-	-	50 hours and over
มี	-	1.7	3.0	4.9	8.4	28.4	15.2	28.5	5.7	-	-	-	Available
ไม่มี	0.3	1.7	3.0	4.9	8.4	28.4	15.2	28.5	5.7	-	-	-	Not available

ตารางที่ 10 จำนวนผู้มีงานทำ จำแนกตามอุตสาหกรรม จำนวนชั่วโมงทำงานต่อสัปดาห์ การมีเวลาหิวพอและต้องการทำงานเพิ่มขึ้น เขต และเขตการปกครอง ภาคตะวันออกเฉียงเหนือ

TABLE 10 EMPLOYED PERSONS BY INDUSTRY, HOURS WORKED PER WEEK, AVAILABILITY FOR ADDITIONAL WORK, SEX AND AREA, NORTHEASTERN REGION

หน่วยเป็นพัน : In Thousands

จำนวนชั่วโมงทำงาน เพศ และ การมีเวลาหิวพอ และต้องการทำงานเพิ่มขึ้น	ในเขตเทศบาล MUNICIPAL AREA											TOTAL (MALE)	
	รวม	เกษตรกรรม การป่าไม้ และการประมง	เหมืองแร่ และเหมืองหิน	การทำ เหมือง	การค้า ขายปลีก	ไฟฟ้า ก๊าซ ไอน้ำระบบปรับอากาศ	การจัดการน้ำ บำบัดน้ำเสีย และประปา	การก่อสร้าง	การขนส่ง การขนส่ง	การขนส่ง และ สถานที่เก็บสินค้า	ที่พักแรมและ บริการด้านอาหาร		ข้อมูลข่าวสาร และการสื่อสาร
	Total	Agriculture	Mining	Manufacturing	Electricity	Water supply sewerage, waste	Construction	Transport, storage	Transportation	Accommodation and food service	Information and communication	Financial intermediation	
ยอดรวม (ชาย)	1,513.9	551.7	3.0	107.2	11.7	5.5	148.1	258.7	45.4	73.3	8.2	20.3	
มี	17.1	12.0	-	0.6	-	-	1.4	0.4	0.7	0.5	-	-	Available
ไม่มี	1,496.8	539.7	3.0	106.6	11.7	5.5	146.7	258.3	44.8	72.9	8.2	20.3	Not available
มีงานประจำแต่ไม่ได้ทำงาน	25.7	19.7	-	-	-	-	0.3	0.6	-	0.1	-	-	With job not work
มี	1.0	0.8	-	-	-	-	-	0.1	-	-	-	-	Available
ไม่มี	24.8	18.8	-	-	-	-	0.3	0.5	-	0.1	-	-	Not available
1-9 ชั่วโมง	6.4	3.4	-	0.1	0.5	-	0.6	0.2	0.2	-	-	-	1-9 hours
มี	0.9	-	-	-	-	-	0.5	-	0.2	-	-	-	Available
ไม่มี	5.5	3.4	-	0.1	0.5	-	0.1	0.2	-	-	-	-	Not available
10-19 ชั่วโมง	25.2	16.4	-	0.7	-	-	0.9	1.9	0.2	0.3	-	-	10-19 hours
มี	1.1	1.0	-	-	-	-	-	-	0.1	-	-	-	Available
ไม่มี	24.1	15.4	-	0.7	-	-	0.9	1.9	0.2	0.3	-	-	Not available
20-29 ชั่วโมง	82.3	55.5	-	2.7	0.3	0.3	2.7	2.8	2.7	1.8	-	0.4	20-29 hours
มี	5.5	4.4	-	0.1	-	-	0.4	-	-	0.4	-	-	Available
ไม่มี	76.8	51.2	-	2.6	0.3	0.3	2.3	2.8	2.7	1.5	-	0.4	Not available
30-34 ชั่วโมง	64.2	46.8	-	2.5	-	0.2	2.8	3.4	1.2	1.6	-	0.1	30-34 hours
มี	2.2	1.1	-	0.3	-	-	0.4	-	0.4	-	-	-	Available
ไม่มี	62.1	45.6	-	2.2	-	0.2	2.4	3.4	0.8	1.6	-	0.1	Not available
35-39 ชั่วโมง	229.8	59.9	0.7	5.3	5.8	1.0	6.8	10.7	6.0	6.3	1.0	4.3	35-39 hours
มี	1.7	1.3	-	0.1	-	-	-	-	-	-	-	-	Available
ไม่มี	228.1	58.6	0.7	5.2	5.8	1.0	6.8	10.7	6.0	6.3	1.0	4.3	Not available
40-49 ชั่วโมง	701.7	238.7	0.8	67.7	4.8	3.1	87.2	140.0	18.4	32.0	4.0	13.1	40-49 hours
มี	4.4	3.0	-	0.2	-	-	0.2	0.2	-	0.1	-	-	Available
ไม่มี	697.3	235.7	0.8	67.5	4.8	3.1	87.1	139.8	18.4	31.9	4.0	13.1	Not available
50 ชั่วโมงขึ้นไป	378.6	111.4	1.4	28.3	0.3	0.9	46.8	99.1	16.7	31.2	2.8	2.5	50 hours and over
มี	0.5	0.5	-	-	-	-	-	-	-	-	-	-	Available
ไม่มี	378.1	110.9	1.4	28.3	0.3	0.9	46.8	99.1	16.7	31.2	2.8	2.5	Not available

ตารางที่ 10 จำนวนผู้จ้างงานทำ จำแนกตามอุตสาหกรรม จำนวนชั่วโมงทำงานต่อสัปดาห์ การมีเวลาเหลือพอและต้องการทำงานเพิ่มขึ้น เพศ และเขตการปกครอง ภาคตะวันออกเฉียงเหนือ (ต่อ)

TABLE 10 EMPLOYED PERSONS BY INDUSTRY, HOURS WORKED PER WEEK, AVAILABILITY FOR ADDITIONAL WORK, SEX AND AREA, NORTHEASTERN REGION (Contd.)

จำนวนชั่วโมงทำงาน เพศ และ การมีเวลาเหลือพอ และต้องการทำงานเพิ่มขึ้น	ในเขตเทศบาล MUNICIPAL AREA											TOTAL (FEMALE)	
	อุตสาหกรรม Industry												
	รวม การป่าไม้ และการประมง และเกษตรกรรม	การทำเหมืองแร่ และเหมืองหิน	การทำ เหมืองแร่	การผลิต ไฟฟ้า ก๊าซ ไอน้ำระบบปรับอากาศ	การจำหน่าย น้ำประปา และระบาย น้ำเสีย	การก่อสร้าง	อุตสาหกรรม การขนส่ง	การขนส่ง สินค้าและผู้โดยสาร และรถจักรยานยนต์	ที่พักแรมและ บริการด้านอาหาร	ข้อมูลข่าวสาร และการสื่อสาร	กิจกรรมการเงินและ การประกันภัย		การค้าปลีก และการสื่อสาร
ยอดรวม (หญิง)	1,264.5	415.1	0.5	112.7	2.3	4.1	21.9	267.0	4.5	136.5	3.3	19.2	19.2
มี	11.1	7.1	-	0.8	-	-	0.2	0.1	-	1.4	-	-	Available
ไม่มี	1,253.3	408.0	0.5	111.8	2.3	4.1	21.7	266.9	4.5	135.1	3.3	19.2	Not available
มีงานประจำแต่ไม่ได้ทำงาน	21.3	12.2	-	-	-	-	-	0.9	-	0.8	-	-	With job not work
มี	1.2	0.7	-	-	-	-	-	-	-	0.2	-	-	Available
ไม่มี	20.1	11.5	-	-	-	-	-	0.9	-	0.6	-	-	Not available
1-9 ชั่วโมง	5.8	4.0	-	0.2	-	-	-	0.1	-	-	-	-	1-9 hours
มี	0.2	0.1	-	-	-	-	-	-	-	-	-	-	Available
ไม่มี	5.6	3.9	-	0.2	-	-	-	0.1	-	-	-	-	Not available
10-19 ชั่วโมง	26.5	16.5	-	1.1	-	-	-	1.3	-	0.8	-	-	10-19 hours
มี	1.8	1.4	-	0.2	-	-	-	0.1	-	0.2	-	-	Available
ไม่มี	24.7	15.2	-	0.9	-	-	-	1.2	-	0.6	-	-	Not available
20-29 ชั่วโมง	83.9	54.7	-	4.0	-	-	0.5	5.0	-	1.8	-	0.6	20-29 hours
มี	4.1	2.8	-	0.2	-	-	0.2	-	-	-	-	-	Available
ไม่มี	79.8	51.9	-	3.8	-	-	0.3	5.0	-	1.8	-	0.6	Not available
30-34 ชั่วโมง	78.6	54.8	0.1	3.8	0.3	0.3	0.5	6.2	-	7.2	-	0.3	30-34 hours
มี	0.9	0.3	-	-	-	-	-	-	-	0.3	-	-	Available
ไม่มี	77.6	54.5	0.1	3.8	0.3	0.3	0.5	6.2	-	6.8	-	0.3	Not available
35-39 ชั่วโมง	221.5	62.9	0.3	8.6	1.3	2.4	0.1	17.2	1.2	12.8	0.1	4.7	35-39 hours
มี	1.0	0.7	-	0.2	-	-	-	-	-	0.1	-	-	Available
ไม่มี	220.5	62.2	0.3	8.4	1.3	2.4	0.1	17.2	1.2	12.7	0.1	4.7	Not available
40-49 ชั่วโมง	555.5	164.7	0.1	73.0	0.7	1.4	14.7	129.5	2.5	64.7	2.3	12.2	40-49 hours
มี	1.8	1.0	-	0.2	-	-	-	-	-	0.5	-	-	Available
ไม่มี	553.7	163.6	0.1	72.8	0.7	1.4	14.7	129.5	2.5	64.2	2.3	12.2	Not available
50 ชั่วโมงขึ้นไป	271.5	45.2	-	22.1	-	0.1	6.1	106.8	0.7	48.4	1.0	1.3	50 hours and over
มี	0.1	-	-	-	-	-	-	-	-	0.1	-	-	Available
ไม่มี	271.4	45.2	-	22.1	-	0.1	6.1	106.8	0.7	48.3	1.0	1.3	Not available

ไตรมาสที่ 2/2557 : Quarter-2/2014

หน่วยเป็นพัน : In Thousands

ตารางที่ 10 จำนวนผู้มีงานทำ จำแนกตามอุตสาหกรรม จำนวนชั่วโมงทำงานต่อสัปดาห์ การมีโรคหรือพหุความต้องการทำงานเพิ่มขึ้น เพศ และเขตการปกครอง ภาคตะวันออกเฉียงเหนือ (ต่อ)

TABLE 10 EMPLOYED PERSONS BY INDUSTRY, HOURS WORKED PER WEEK, AVAILABILITY FOR ADDITIONAL WORK, SEX AND AREA, NORTHEASTERN REGION (Contd.)

ไตรมาสที่ 2/2557 : Quarter-2/2014

ในเขตเทศบาล MUNICIPAL AREA

ในเขตเทศบาล (ต่อ) Industry (Contd.)

หน่วยเป็นพัน : In Thousands

จำนวนชั่วโมงทำงาน เพศ และ การมีโรคหรือ และต้องการทำงานเพิ่มขึ้น	อุตสาหกรรม (ต่อ) Industry (Contd.)										กิจกรรมของ องค์กร Extra- territorial	
	กิจกรรม อสังหาริมทรัพย์ Real estate activities	กิจกรรมทางวิชาชีพ วิทย์และเทคโนโลยี Professional/scientific technical activities	การบริหารสนับสนุน และป้องกันประเทศ Administrative and support service activities	การบริหารราชการ ป้องกันประเทศ Public admin- istration defence	การศึกษา Education	งานสังคมสงเคราะห์ Health and social work	ศิลปะ ความบันเทิง และนันทนาการ Art, entertainment	บริการ ด้านอื่นๆ Other service	งานในครัวเรือน ส่วนบุคคล Activities of household	กิจกรรมของ องค์กร Extra- territorial		ไม่ทราบ Unknown
ยอดรวม (ชาย)	4.2	9.3	4.9	139.5	62.8	22.8	8.6	26.4	2.3	-	-	TOTAL (MALE)
มี	-	0.1	-	0.6	0.3	0.2	-	0.3	0.1	-	-	Available
ไม่มี	4.2	9.2	4.9	138.9	62.5	22.6	8.6	26.1	2.2	-	-	Not available
มีงานประจำแต่ไม่ได้ทำงาน	-	-	-	-	5.1	-	-	-	-	-	-	With job not work
มี	-	-	-	-	-	-	-	-	-	-	-	Available
ไม่มี	-	-	-	-	5.1	-	-	-	-	-	-	Not available
1-9 ชั่วโมง	-	-	-	0.1	1.4	-	-	-	0.1	-	-	1-9 hours
มี	-	-	-	-	0.1	-	-	-	0.1	-	-	Available
ไม่มี	-	-	-	0.1	1.2	-	-	-	-	-	-	Not available
10-19 ชั่วโมง	1.0	-	0.1	0.2	3.3	-	0.1	0.1	-	-	-	10-19 hours
มี	-	-	-	-	-	-	-	-	-	-	-	Available
ไม่มี	1.0	-	0.1	0.2	3.3	-	0.1	0.1	-	-	-	Not available
20-29 ชั่วโมง	-	0.2	-	4.0	4.6	1.8	0.6	1.5	0.5	-	-	20-29 hours
มี	-	-	-	0.1	-	-	-	0.2	-	-	-	Available
ไม่มี	-	0.2	-	4.0	4.6	1.8	0.6	1.3	0.5	-	-	Not available
30-34 ชั่วโมง	-	0.6	0.3	1.7	1.3	-	0.2	1.2	0.1	-	-	30-34 hours
มี	-	-	-	-	-	-	-	-	-	-	-	Available
ไม่มี	-	0.6	0.3	1.7	1.3	-	0.2	1.2	0.1	-	-	Not available
35-39 ชั่วโมง	1.0	0.9	0.9	78.8	32.6	5.3	0.4	1.9	0.3	-	-	35-39 hours
มี	-	-	-	0.2	0.1	0.1	-	-	-	-	-	Available
ไม่มี	1.0	0.9	0.9	78.6	32.6	5.2	0.4	1.9	0.3	-	-	Not available
40-49 ชั่วโมง	1.4	5.9	1.2	43.4	13.5	10.7	3.3	11.0	1.3	-	-	40-49 hours
มี	-	0.1	-	0.3	0.1	0.1	-	0.1	-	-	-	Available
ไม่มี	1.4	5.7	1.2	43.1	13.4	10.5	3.3	10.9	1.3	-	-	Not available
50 ชั่วโมงขึ้นไป	0.8	1.7	2.4	11.2	1.1	5.1	4.1	10.7	-	-	-	50 hours and over
มี	-	-	-	-	-	-	-	-	-	-	-	Available
ไม่มี	0.8	1.7	2.4	11.2	1.1	5.1	4.1	10.7	-	-	-	Not available

ตารางที่ 10 จำนวนผู้จ้างงาน จำแนกตามอุตสาหกรรม จำนวนชั่วโมงทำงานต่อสัปดาห์ การมีโรคหรือข้อจำกัดการทำงานเพิ่มขึ้น เขต และเขตการปกครอง ภาคตะวันออกเฉียงเหนือ (ต่อ)

TABLE 10 EMPLOYED PERSONS BY INDUSTRY, HOURS WORKED PER WEEK, AVAILABILITY FOR ADDITIONAL WORK, SEX AND AREA, NORTHEASTERN REGION (Contd.)

ไตรมาสที่ 2/2557 : Quarter-2/2014

ในเขตเทศบาล MUNICIPAL AREA

หน่วยเป็นพัน : In Thousands

จำนวนชั่วโมงทำงาน เพศ และ การมีโรคหรือข้อ จำกัดการทำงานเพิ่มขึ้น	อุตสาหกรรม (ต่อ) Industry (Contd.)											กิจกรรมของ องค์กร Extra- territorial
	กิจกรรม อสังหาริมทรัพย์ Real estate activities	กิจกรรมทางวิชาชีพ วิทยาศาสตร์ Professional/scientific technical activities	การบริหารสนับสนุน และป้องกันประเทศ Administrative and support service activities	การบริหารราชการ ป้องกันประเทศ Public admin- istration/defence	การศึกษา Education	งานสังคมสงเคราะห์ Health and social work	ศิลปะ ความบันเทิง และนันทนาการ Art, entertainment	บริการด้านอื่นๆ Other service	งานในครัวเรือน ส่วนบุคคล Activities of household	กิจกรรมของ องค์กร Extra- territorial	ไม่ทราบ Unknown	
ยอดรวม (หญิง)	4.7	4.4	4.3	58.3	93.0	58.9	7.5	36.5	9.8	-	-	TOTAL (FEMALE)
มี	-	-	0.1	0.2	0.2	0.1	0.8	0.3	-	-	-	Available
ไม่มี	4.7	4.4	4.2	58.1	92.8	58.9	6.8	36.2	9.8	-	-	Not available
มีงานประจำแต่ไม่ได้ทำงาน	-	-	-	0.2	7.0	0.2	-	-	-	-	-	With job not work
มี	-	-	-	0.2	0.1	-	-	-	-	-	-	Available
ไม่มี	-	-	-	-	6.9	0.2	-	-	-	-	-	Not available
1-9 ชั่วโมง	-	-	-	-	0.9	-	-	0.2	0.3	-	-	1-9 hours
มี	-	-	-	-	0.1	-	-	-	-	-	-	Available
ไม่มี	-	-	-	-	0.8	-	-	0.2	0.3	-	-	Not available
10-19 ชั่วโมง	-	0.5	-	0.2	5.6	-	0.1	0.2	0.2	-	-	10-19 hours
มี	-	-	-	-	-	-	-	-	-	-	-	Available
ไม่มี	-	0.5	-	0.2	5.6	-	0.1	0.2	0.2	-	-	Not available
20-29 ชั่วโมง	0.2	-	0.1	3.7	7.7	3.0	1.2	0.8	0.6	-	-	20-29 hours
มี	-	-	0.1	-	-	-	0.8	-	-	-	-	Available
ไม่มี	0.2	-	-	3.7	7.7	3.0	0.4	0.8	0.6	-	-	Not available
30-34 ชั่วโมง	0.8	-	0.0	0.1	2.6	0.1	0.1	1.0	0.5	-	-	30-34 hours
มี	-	-	-	-	-	-	-	0.3	-	-	-	Available
ไม่มี	0.8	-	0.0	0.1	2.6	0.1	0.1	0.7	0.5	-	-	Not available
35-39 ชั่วโมง	0.3	1.4	0.6	37.1	50.1	17.7	0.3	2.1	0.4	-	-	35-39 hours
มี	-	-	-	-	-	-	-	-	-	-	-	Available
ไม่มี	0.3	1.4	0.6	37.1	50.1	17.7	0.3	2.1	0.4	-	-	Not available
40-49 ชั่วโมง	3.1	2.0	1.9	15.5	18.4	23.3	1.8	17.9	5.9	-	-	40-49 hours
มี	-	-	-	-	-	0.1	-	-	-	-	-	Available
ไม่มี	3.1	2.0	1.9	15.5	18.4	23.2	1.8	17.9	5.9	-	-	Not available
50 ชั่วโมงขึ้นไป	0.3	0.5	1.7	1.5	0.8	14.7	4.1	14.3	2.0	-	-	50 hours and over
มี	-	-	-	-	-	-	-	-	-	-	-	Available
ไม่มี	0.3	0.5	1.7	1.5	0.8	14.7	4.1	14.3	2.0	-	-	Not available

ตารางที่ 10 จำนวนผู้จ้างงานทำ จำแนกตามอุตสาหกรรม จำนวนชั่วโมงทำงานต่อสัปดาห์ การมีเวลาพักผ่อนและต้องการทำงานเพิ่มขึ้น เขต และเขตการปกครอง ภาคตะวันออกเฉียงเหนือ (ต่อ)

TABLE 10 EMPLOYED PERSONS BY INDUSTRY, HOURS WORKED PER WEEK, AVAILABILITY FOR ADDITIONAL WORK, SEX AND AREA, NORTHEASTERN REGION(Contd.)

หน่วยเป็นพัน : In Thousands

จำนวนชั่วโมงทำงาน เพศ และ การมีเวลาพักผ่อน และต้องการทำงานเพิ่มขึ้น	เขตอุตสาหกรรม Industry											ข้อมูลรวม รวม	ข้อมูลข่าวสาร และการสื่อสาร Information	กิจกรรมการเงินและ การประกันภัย Financial Intermediation	HOURS WORKED, SEX AND AVAILABILITY FOR ADDITIONAL WORK
	เกษตรกรรม และการประมง Agriculture	การป่าไม้ และการประมง และเหมืองหิน Mining	การทำ เหมืองแร่ และเหมืองหิน และเหมืองหิน Mining	การผลิต Manufac- turing	ไฟฟ้า ก๊าซ ไอความร้อนปรับ อากาศ Electricity	การจัดการน้ำ บำบัดน้ำเสีย และประปา Water supply sewerage, waste	การก่อสร้าง Construction	อุตสาหกรรม การขนถ่าย การขนถ่าย Transport, storage	การขนส่ง และ สถานที่เก็บสินค้า Transportation and storage	ที่พักแรมและ บริการด้านอาหาร Accommodation and food service	ข้อมูลข่าวสาร และการสื่อสาร Information				
ยอดรวม (ชาย)	3,886.2	2,216.3	5.8	242.4	10.6	10.6	446.2	430.6	62.0	61.5	4.2	20.3	20.3	TOTAL (MALE)	
มี	85.5	67.6	-	3.6	-	-	8.1	1.4	-	1.1	-	-	-	Available	
ไม่มี	3,800.7	2,148.7	5.8	238.9	10.6	10.6	438.0	429.2	62.0	60.4	4.2	20.3	20.3	Not available	
มีงานประจำแต่ไม่ได้ทำงาน	76.5	64.3	-	1.7	-	-	-	1.3	2.6	0.5	-	-	-	With job not work	
มี	9.1	7.6	-	-	-	-	-	0.1	-	0.5	-	-	-	Available	
ไม่มี	67.4	56.7	-	1.7	-	-	-	1.2	2.6	-	-	-	-	Not available	
1-9 ชั่วโมง	23.3	19.6	-	0.6	-	-	0.9	0.9	-	-	-	-	-	1-9 hours	
มี	1.6	0.7	-	-	-	-	0.9	-	-	-	-	-	-	Available	
ไม่มี	21.7	18.8	-	0.6	-	-	-	0.9	-	-	-	-	-	Not available	
10-19 ชั่วโมง	101.5	82.8	-	3.9	-	-	4.6	4.0	1.0	0.7	-	-	-	10-19 hours	
มี	6.1	6.1	-	-	-	-	-	-	-	-	-	-	-	Available	
ไม่มี	95.3	76.7	-	3.9	-	-	4.6	4.0	1.0	0.7	-	-	-	Not available	
20-29 ชั่วโมง	296.5	247.0	-	10.8	-	0.2	8.9	7.5	2.7	1.9	0.9	1.1	1.1	20-29 hours	
มี	24.3	21.8	-	0.3	-	-	1.2	-	-	0.6	-	-	-	Available	
ไม่มี	272.2	225.2	-	10.5	-	0.2	7.7	7.5	2.7	1.3	0.9	1.1	1.1	Not available	
30-34 ชั่วโมง	202.7	161.5	-	4.7	-	-	9.4	9.0	1.4	3.3	-	-	-	30-34 hours	
มี	11.1	9.6	-	1.0	-	-	0.2	0.3	-	-	-	-	-	Available	
ไม่มี	191.5	151.9	-	3.7	-	-	9.2	8.6	1.4	3.3	-	-	-	Not available	
35-39 ชั่วโมง	498.7	260.5	-	10.1	2.0	2.5	12.3	30.7	7.5	5.5	0.3	5.5	5.5	35-39 hours	
มี	8.1	7.2	-	-	-	-	-	-	-	-	-	-	-	Available	
ไม่มี	490.6	253.3	-	10.1	2.0	2.5	12.3	30.7	7.5	5.5	0.3	5.5	5.5	Not available	
40-49 ชั่วโมง	1,724.5	896.4	3.1	159.0	7.4	6.4	254.4	211.6	25.5	31.7	1.6	11.4	11.4	40-49 hours	
มี	21.2	13.5	-	2.1	-	-	4.2	0.5	-	-	-	-	-	Available	
ไม่มี	1,703.3	882.8	3.1	157.0	7.4	6.4	250.2	211.1	25.5	31.7	1.6	11.4	11.4	Not available	
50 ชั่วโมงขึ้นไป	962.4	484.4	2.7	51.6	1.3	1.6	155.6	165.6	21.3	17.9	1.4	2.4	2.4	50 hours and over	
มี	3.8	1.0	-	0.3	-	-	1.7	0.4	-	-	-	-	-	Available	
ไม่มี	958.5	483.3	2.7	51.4	1.3	1.6	153.9	165.2	21.3	17.9	1.4	2.4	2.4	Not available	

ตารางที่ 10 จำนวนผู้มีงานทำ จำแนกตามอุตสาหกรรม จำนวนชั่วโมงทำงานต่อสัปดาห์ การมีเวลาพักผ่อนและต้องการทำงานเพิ่มขึ้น เขต และเขตการปกครอง ภาคตะวันออกเฉียงเหนือ (ต่อ)

TABLE 10 EMPLOYED PERSONS BY INDUSTRY, HOURS WORKED PER WEEK, AVAILABILITY FOR ADDITIONAL WORK, SEX AND AREA, NORTHEASTERN REGION(Contd.)

หน่วยเป็นพัน : In Thousands

จำนวนชั่วโมงทำงาน เพศ และ การมีเวลาพักผ่อน และต้องการทำงานเพิ่มขึ้น	เขตอุตสาหกรรม Industry											รวม	HOURS WORKED, SEX AND AVAILABILITY FOR ADDITIONAL WORK
	เกษตรกรรม และการประมง Agriculture	การป่าไม้ เหมืองแร่ และเหมืองหิน Mining/manufacturing	ไฟฟ้า ก๊าซ ไอน้ำระบบปรับ อากาศ Electricity	การจัดการน้ำ บำบัดน้ำเสีย และประปา Water supply sewerage, waste	การก่อสร้าง Construction	อุตสาหกรรม การขนส่ง การขนถ่าย การขนถ่าย Transport, storage	การขนส่ง และ สถานที่ที่สินค้า Transportation and storage	ที่พักแรมและ บริการด้านอาหาร Accommodation and food service	ข้อมูลข่าวสาร และการสื่อสาร Information and communication	กิจกรรมการเงินและ การประกันภัย Financial intermediation	TOTAL (FEMALE)		
ยอดรวม (หญิง)	3,042.2	1,710.6	2.8	326.6	1.8	3.1	72.1	403.9	7.1	168.5	1.8	24.9	24.9
มี	51.2	38.0	-	5.0	-	-	1.1	1.3	-	2.9	-	-	Available
ไม่มี	2,991.0	1,672.5	2.8	321.7	1.8	3.1	71.0	402.6	7.1	165.6	1.8	24.9	Not available
มีงานประจำแต่ไม่ได้ทำงาน	61.7	54.3	-	0.6	-	-	-	-	-	1.6	-	-	With job not work
มี	6.8	5.9	-	0.1	-	-	-	-	-	0.8	-	-	Available
ไม่มี	54.8	48.4	-	0.5	-	-	-	-	-	0.8	-	-	Not available
1-9 ชั่วโมง	32.1	23.2	-	4.3	-	-	0.2	1.8	-	-	-	-	1-9 hours
มี	3.7	2.6	-	-	-	-	-	0.5	-	-	-	-	Available
ไม่มี	28.4	20.6	-	4.3	-	-	0.2	1.3	-	-	-	-	Not available
10-19 ชั่วโมง	105.7	84.1	-	7.1	-	-	-	7.9	-	1.0	-	-	10-19 hours
มี	7.7	7.2	-	-	-	-	-	-	-	0.6	-	-	Available
ไม่มี	98.0	76.9	-	7.1	-	-	-	7.9	-	0.5	-	-	Not available
20-29 ชั่วโมง	342.2	290.7	-	16.6	-	0.2	2.5	11.8	0.2	5.8	-	1.2	20-29 hours
มี	18.2	14.4	-	1.5	-	-	0.2	-	-	1.6	-	-	Available
ไม่มี	324.0	276.3	-	15.1	-	0.2	2.4	11.8	0.2	4.2	-	1.2	Not available
30-34 ชั่วโมง	190.0	160.8	0.4	9.6	-	0.8	0.8	6.6	0.5	5.6	-	-	30-34 hours
มี	3.8	1.8	-	1.9	-	-	-	-	-	-	-	-	Available
ไม่มี	186.2	159.0	0.4	7.6	-	0.8	0.8	6.6	0.5	5.6	-	-	Not available
35-39 ชั่วโมง	476.0	269.6	-	32.1	0.4	0.6	2.8	31.3	0.3	13.8	-	3.4	35-39 hours
มี	3.2	2.5	-	-	-	-	-	0.6	-	-	-	-	Available
ไม่มี	472.8	267.2	-	32.1	0.4	0.6	2.8	30.7	0.3	13.8	-	3.4	Not available
40-49 ชั่วโมง	1,205.3	614.1	1.9	162.7	1.3	0.2	43.3	166.5	4.7	82.8	1.5	16.2	40-49 hours
มี	6.2	3.2	-	0.6	-	-	0.7	-	-	-	-	-	Available
ไม่มี	1,199.1	610.9	1.9	162.2	1.3	0.2	42.6	166.5	4.7	82.8	1.5	16.2	Not available
50 ชั่วโมงขึ้นไป	629.3	213.7	0.5	93.5	-	1.3	22.4	178.0	1.4	57.9	0.3	4.2	50 hours and over
มี	1.6	0.4	-	0.8	-	-	0.2	0.2	-	-	-	-	Available
ไม่มี	627.7	213.3	0.5	92.7	-	1.3	22.3	177.8	1.4	57.9	0.3	4.2	Not available

ตารางที่ 10 จำนวนผู้มีงานทำ จำนวนชั่วโมงทำงานต่อสัปดาห์ การมีเวลาเหลือพอและต้องการทำงานเพิ่มขึ้น เขต และเขตการปกครอง ภาคตะวันออกเฉียงเหนือ (ต่อ)

TABLE 10 EMPLOYED PERSONS BY INDUSTRY, HOURS WORKED PER WEEK, AVAILABILITY FOR ADDITIONAL WORK, SEX AND AREA, NORTHEASTERN REGION(Contd.)

ไตรมาสที่ 2/2557 : Quarter 2/2014

หน่วยเป็นพัน : In Thousands

จำนวนชั่วโมงทำงาน เพศ และ การมีเวลาเหลือพอ และต้องการทำงานเพิ่มขึ้น	เขตเทศบาล NON-MUNICIPAL AREA											HOURS WORKED, SEX AND AVAILABILITY FOR ADDITIONAL WORK
	กิจกรรม อสังหาริมทรัพย์ Real estate activities	กิจกรรมทางวิชาชีพ วิทย์และเทคโนโลยี Professional/scientific technical activities	การบริหารสนับสนุน และป้องกันประเทศ Administrative and support service activities	การบริหารราชการ ป้องกันประเทศ Public admin- istration defence	อุตสาหกรรม (ต่อ) การศึกษา Education	กิจกรรมด้านสุขภาพ งานสังคมและสราห์ Health and social work	ศิลปะ ความบันเทิง และนันทนาการ Art, entertainment	บริการ ด้านอื่นๆ Other service	งานในครัวเรือน ส่วนบุคคล Activities of household	กิจกรรมนอก องค์กร Extra- territorial	ไม่ทราบ Unknown	
ยอดรวม (ชาย)	2.9	9.6	8.6	193.8	74.8	23.6	20.5	36.5	5.3	-	-	TOTAL (MALE)
มี	-	-	0.5	0.9	0.7	-	1.4	0.3	-	-	-	Available
ไม่มี	2.9	9.6	8.2	192.9	74.1	23.6	19.1	36.2	5.3	-	-	Not available
มีงานประจำแต่ไม่ได้ทำงาน	-	2.2	-	-	3.1	-	0.9	-	-	-	-	With job not work
มี	-	-	-	-	-	-	0.9	-	-	-	-	Available
ไม่มี	-	2.2	-	-	3.1	-	-	-	-	-	-	Not available
1 -9 ชั่วโมง	-	-	-	0.6	0.9	-	-	-	-	-	-	1 -9 hours
มี	-	-	-	-	-	-	-	-	-	-	-	Available
ไม่มี	-	-	-	0.6	0.9	-	-	-	-	-	-	Not available
10 -19 ชั่วโมง	-	-	1.7	-	2.1	-	-	0.6	-	-	-	10 -19 hours
มี	-	-	-	-	-	-	-	-	-	-	-	Available
ไม่มี	-	-	1.7	-	2.1	-	-	0.6	-	-	-	Not available
20 -29 ชั่วโมง	-	-	0.7	4.8	5.1	-	3.0	1.6	0.5	-	-	20 -29 hours
มี	-	-	-	-	-	-	0.5	-	-	-	-	Available
ไม่มี	-	-	0.7	4.8	5.1	-	2.5	1.6	0.5	-	-	Not available
30 -34 ชั่วโมง	-	-	1.0	6.9	1.7	-	1.7	1.3	0.9	-	-	30 -34 hours
มี	-	-	-	-	-	-	-	-	-	-	-	Available
ไม่มี	-	-	1.0	6.9	1.7	-	1.7	1.3	0.9	-	-	Not available
35 -39 ชั่วโมง	-	3.4	-	105.0	40.1	8.9	1.4	1.7	1.5	-	-	35 -39 hours
มี	-	-	-	0.2	0.7	-	-	-	-	-	-	Available
ไม่มี	-	3.4	-	104.7	39.4	8.9	1.4	1.7	1.5	-	-	Not available
40 -49 ชั่วโมง	2.7	4.1	3.6	54.6	18.5	9.7	1.7	19.3	2.0	-	-	40 -49 hours
มี	-	-	0.5	0.2	-	-	-	0.3	-	-	-	Available
ไม่มี	2.7	4.1	3.1	54.3	18.5	9.7	1.7	19.1	2.0	-	-	Not available
50 ชั่วโมงขึ้นไป	0.2	-	1.7	22.1	3.3	5.0	11.9	12.1	0.4	-	-	50 hours and over
มี	-	-	-	0.5	-	-	-	-	-	-	-	Available
ไม่มี	0.2	-	1.7	21.6	3.3	5.0	11.9	12.1	0.4	-	-	Not available

ตารางที่ 10 จำนวนผู้มีงานทำ จำแนกตามอุตสาหกรรม จำนวนชั่วโมงทำงานต่อสัปดาห์ ระยะเวลาสัปดาห์และต้องการทำงานเพิ่มขึ้น เขต และเขตการปกครอง ภาคตะวันออกเฉียงเหนือ (ต่อ)

TABLE 10 EMPLOYED PERSONS BY INDUSTRY, HOURS WORKED PER WEEK, AVAILABILITY FOR ADDITIONAL WORK, SEX AND AREA, NORTHEASTERN REGION(Contd.)

ไตรมาสที่ 2/2557 : Quarter 2/2014

หน่วยเป็นพัน : In Thousands

จำนวนชั่วโมงทำงาน เพศ และ การมีเวลาเหลือ และต้องการทำงานเพิ่มขึ้น	เขตเทศบาล NON-MUNICIPAL AREA										งานในครัวเรือน ส่วนบุคคล Activities of household	บริการด้านอื่นๆ Other service	ศิลปะ ความบันเทิง และนันทนาการ Art, entertainment	กิจกรรมด้านสุขภาพ งานสังคมและสันทนาการ Health and social work	การศึกษา Education	อุตสาหกรรม (ต่อ) Industry (Contd.)	กิจกรรมนอก องค์กร Extra- territorial	ไม่ทราบ Unknown	HOURS WORKED, SEX AND AVAILABILITY FOR ADDITIONAL WORK
	กิจกรรม อสังหาริมทรัพย์ Real estate activities	กิจกรรมทางวิชาชีพ วิทย์และเทคโนโลยี Professional,scientific technical activities	การบริหารสนับสนุน และป้องกันประเทศ Administrative and support service activities	การบริหารราชการ ป้องกันประเทศ Public admin- istration defence	การศึกษาระดับ ประถมศึกษา Education	การศึกษาระดับ มัธยมศึกษา และอาชีวศึกษา Health and social work	ศิลปะ ความบันเทิง และนันทนาการ Art, entertainment	บริการด้านอื่นๆ Other service	งานในครัวเรือน ส่วนบุคคล Activities of household	กิจกรรมนอก องค์กร Extra- territorial									
ยอดรวม (หญิง)	1.9	4.0	9.7	83.4	87.4	72.7	14.8	32.2	12.3	-	0.7	TOTAL (FEMALE)							
มี	-	-	-	0.6	0.6	-	-	0.6	0.5	-	0.7	Available							
ไม่มี	1.9	4.0	9.7	82.8	86.7	72.7	14.8	31.6	11.8	-	-	Not available							
มีงานประจำแต่ไม่ได้ทำงาน	-	-	-	0.5	4.2	0.3	-	0.2	-	-	-	With job not work							
มี	-	-	-	-	-	-	-	-	-	-	-	Available							
ไม่มี	-	-	-	0.5	4.2	0.3	-	0.2	-	-	-	Not available							
1-9 ชั่วโมง	-	-	-	-	2.6	-	-	-	-	-	-	1-9 hours							
มี	-	-	-	-	0.6	-	-	-	-	-	-	Available							
ไม่มี	-	-	-	-	2.0	-	-	-	-	-	-	Not available							
10-19 ชั่วโมง	0.9	-	-	-	3.0	1.7	-	-	-	-	-	10-19 hours							
มี	-	-	-	-	-	-	-	-	-	-	-	Available							
ไม่มี	0.9	-	-	-	3.0	1.7	-	-	-	-	-	Not available							
20-29 ชั่วโมง	0.5	-	1.0	1.2	6.8	0.6	1.1	0.6	1.3	-	-	20-29 hours							
มี	-	-	-	-	-	-	-	-	0.5	-	-	Available							
ไม่มี	0.5	-	1.0	1.2	6.8	0.6	1.1	0.6	0.8	-	-	Not available							
30-34 ชั่วโมง	-	-	-	1.8	1.3	0.8	0.8	0.2	-	-	-	30-34 hours							
มี	-	-	-	-	-	-	-	-	-	-	-	Available							
ไม่มี	-	-	-	1.8	1.3	0.8	0.8	0.2	-	-	-	Not available							
35-39 ชั่วโมง	-	0.9	-	54.5	35.0	27.0	-	2.9	1.4	-	-	35-39 hours							
มี	-	-	-	0.2	-	-	-	-	-	-	-	Available							
ไม่มี	-	0.9	-	54.3	35.0	27.0	-	2.9	1.4	-	-	Not available							
40-49 ชั่วโมง	0.5	1.9	7.5	22.0	26.9	28.6	1.9	14.2	5.9	-	0.7	40-49 hours							
มี	-	-	-	0.4	-	-	-	0.6	-	-	0.7	Available							
ไม่มี	0.5	1.9	7.5	21.6	26.9	28.6	1.9	13.6	5.9	-	-	Not available							
50 ชั่วโมงขึ้นไป	-	1.2	1.3	3.4	7.6	13.7	11.1	14.2	3.7	-	-	50 hours and over							
มี	-	-	-	-	-	-	-	-	-	-	-	Available							
ไม่มี	-	1.2	1.3	3.4	7.6	13.7	11.1	14.2	3.7	-	-	Not available							

ตารางที่ 11 จำนวนผู้มีงานทำ จำแนกตามสถานภาพการทำงาน จำนวนชั่วโมงงานต่อสัปดาห์ การมีเวลาเหลือพอและต้องการทำงานเพิ่มขึ้น ภาคตะวันออกเฉียงเหนือ

TABLE 11 EMPLOYED PERSONS BY WORK STATUS, HOURS WORKED PER WEEK, AVAILABILITY FOR ADDITIONAL WORK, NORTHEASTERN REGION

ไตรมาสที่ 2/2557 : Quarter 2/2014

หน่วยเป็นพัน : In Thousands

จำนวนชั่วโมงทำงาน และ การมีเวลาเหลือพอ และต้องการทำงานเพิ่มขึ้น	สถานภาพการทำงาน Work Status							HOURS WORKED, AND AVAILABILITY FOR ADDITIONAL WORK
	รวม Total	นายจ้าง Employer	ลูกจ้างรัฐบาล Government Employee	ลูกจ้างเอกชน Private Employee	Own Account Worker	ช่วยธุรกิจ ครอบครัว Unpaid Family Worker	การรวมกลุ่ม Producers' Cooperatives	
ยอดรวม	9,706.7	178.9	1,010.6	2,076.6	4,018.8	2,378.9	42.9	TOTAL
มี	164.9	1.1	4.8	36.2	76.5	44.6	1.6	Available
ไม่มี	9,541.8	177.8	1,005.7	2,040.3	3,942.3	2,334.3	41.4	Not available
มีงานประจำแต่ไม่ได้ทำงาน	185.2	0.5	20.5	6.7	157.5	-	-	With job not work
มี	18.2	0.3	0.6	0.4	16.9	-	-	Available
ไม่มี	167.1	0.2	20.0	6.3	140.6	-	-	Not available
1-9 ชั่วโมง	67.6	1.0	6.7	5.6	37.1	17.0	0.3	1-9 hours
มี	6.4	-	0.8	1.1	2.8	1.3	0.3	Available
ไม่มี	61.3	1.0	5.8	4.4	34.3	15.7	-	Not available
10-19 ชั่วโมง	258.8	5.5	16.3	25.0	116.5	94.0	1.6	10-19 hours
มี	16.7	-	-	4.1	5.6	7.0	-	Available
ไม่มี	242.1	5.5	16.3	20.8	111.0	87.0	1.6	Not available
20-29 ชั่วโมง	804.9	8.7	46.7	67.1	419.0	262.7	0.7	20-29 hours
มี	52.0	0.7	0.1	13.2	20.2	17.9	-	Available
ไม่มี	752.8	8.0	46.6	53.9	398.9	244.8	0.7	Not available
30-34 ชั่วโมง	535.5	6.6	19.1	43.0	245.1	221.1	0.5	30-34 hours
มี	18.0	-	-	2.1	7.6	8.3	-	Available
ไม่มี	517.5	6.6	19.1	40.9	237.5	212.8	0.5	Not available
35-39 ชั่วโมง	1,426.0	7.3	527.2	70.7	458.0	360.1	2.7	35-39 hours
มี	14.0	-	1.4	0.4	8.4	3.3	0.6	Available
ไม่มี	1,412.0	7.3	525.7	70.3	449.6	356.9	2.2	Not available
40-49 ชั่วโมง	4,187.0	84.2	291.1	1,353.5	1,443.4	989.9	24.9	40-49 hours
มี	33.6	0.2	1.4	12.3	13.5	5.5	0.7	Available
ไม่มี	4,153.4	84.1	289.7	1,341.2	1,429.9	984.3	24.2	Not available
50 ชั่วโมงขึ้นไป	2,241.7	65.1	83.0	505.1	1,142.2	434.1	12.2	50 hours and over
มี	6.0	-	0.5	2.5	1.7	1.2	-	Available
ไม่มี	2,235.7	65.1	82.5	502.5	1,140.5	432.9	12.2	Not available

ตารางที่ 11 จำนวนผู้จ้างงานทำ งานตามสถานภาพการทำงาน จำนวนชั่วโมงทำงานต่อสัปดาห์ การมีงานติดต่อกับงานเพิ่มขึ้น และเพศ ภาคตะวันออกเฉียงเหนือ
TABLE 11 EMPLOYED PERSONS BY WORK STATUS, HOURS WORKED PER WEEK, AVAILABILITY FOR ADDITIONAL WORK AND SEX, NORTHEASTERN REGION

ไตรมาสที่ 2/2557 : Quarter 2/2014

หน่วยนับพัน : In Thousands

จำนวนชั่วโมงทำงาน เพศ และ การมีงานติดต่อกับ และต้องกรทำงานเพิ่มขึ้น	สถานภาพการทำงาน Work Status							HOURS WORKED, SEX AND AVAILABILITY FOR ADDITIONAL WORK
	รวม Total	นายจ้าง Employer	รัฐจ้าง Government Employee	ลูกจ้างเอกชน Private Employee	ทำงานส่วนตัว Own Account Worker	ช่วยธุรกิจ ครอบครัว Unpaid Family Worker	การรวมกลุ่ม Members of Producers' Cooperatives	
ชาย	5,400.1	1,461	563.1	1,294.8	2,538.4	817.5	40.1	MALE
มี	102.6	0.8	3.1	24.5	48.2	24.9	1.0	Available
ไม่มี	5,297.5	1,453	560.0	1,270.3	2,490.2	792.6	39.1	Not available
มีงานประจำแต่ไม่ได้ทำงาน	102.3	0.2	8.4	5.1	88.5	-	-	With job not work
มี	10.1	-	0.3	0.2	9.6	-	-	Available
ไม่มี	92.2	0.2	8.1	5.0	78.9	-	-	Not available
1-9 ชั่วโมง	29.8	1.0	3.1	2.8	16.4	6.1	0.3	1-9 hours
มี	2.5	-	0.1	0.3	0.9	0.9	0.3	Available
ไม่มี	27.3	1.0	3.0	2.5	15.5	5.3	-	Not available
10-19 ชั่วโมง	126.6	2.8	5.6	16.6	67.2	32.9	1.6	10-19 hours
มี	7.2	-	-	1.9	3.0	2.3	-	Available
ไม่มี	119.4	2.8	5.6	14.7	64.2	30.6	1.6	Not available
20-29 ชั่วโมง	378.9	4.7	23.7	36.4	229.9	83.5	0.7	20-29 hours
มี	29.8	0.1	0.1	8.9	12.5	7.6	-	Available
ไม่มี	349.0	4.0	23.6	27.5	217.3	75.9	0.7	Not available
30-34 ชั่วโมง	266.9	4.9	11.9	24.9	157.0	67.7	0.5	30-34 hours
มี	13.3	-	-	1.7	4.6	6.9	-	Available
ไม่มี	253.6	4.9	11.9	23.2	152.4	60.8	0.5	Not available
35-39 ชั่วโมง	728.5	6.7	296.3	38.2	276.7	109.2	1.5	35-39 hours
มี	9.8	-	1.2	0.1	6.2	2.3	-	Available
ไม่มี	718.7	6.7	295.1	38.1	270.5	106.9	1.5	Not available
40-49 ชั่วโมง	2,426.2	68.7	165.1	853.8	966.3	348.5	23.9	40-49 hours
มี	25.6	0.2	0.9	9.6	9.9	4.3	0.7	Available
ไม่มี	2,400.6	68.5	164.2	844.3	956.4	344.1	23.2	Not available
50 ชั่วโมงขึ้นไป	1,341.0	57.3	48.9	317.0	736.4	169.7	11.6	50 hours and over
มี	4.3	-	0.5	1.9	1.4	0.6	-	Available
ไม่มี	1,336.6	57.3	48.4	315.2	735.0	169.2	11.6	Not available
หญิง	4,306.7	32.8	447.5	781.7	1,480.4	1,561.4	2.8	FEMALE
มี	62.3	0.3	1.7	11.7	28.3	19.7	0.6	Available
ไม่มี	4,244.3	32.5	445.8	770.0	1,452.1	1,541.7	2.3	Not available
มีงานประจำแต่ไม่ได้ทำงาน	83.0	0.3	12.2	1.6	69.0	-	-	With job not work
มี	8.1	0.3	0.3	0.2	7.3	-	-	Available
ไม่มี	74.9	-	11.9	1.3	61.7	-	-	Not available
1-9 ชั่วโมง	37.9	-	3.5	2.8	20.7	10.9	-	1-9 hours
มี	3.9	-	0.7	0.8	1.9	0.5	-	Available
ไม่มี	34.0	-	2.8	2.0	18.8	10.4	-	Not available
10-19 ชั่วโมง	132.2	2.7	10.6	8.4	49.4	61.1	-	10-19 hours
มี	9.5	-	-	2.2	2.6	4.7	-	Available
ไม่มี	122.7	2.7	10.6	6.2	46.8	56.4	-	Not available
20-29 ชั่วโมง	426.0	4.0	23.0	30.7	189.2	179.2	-	20-29 hours
มี	22.2	-	-	4.3	7.6	10.3	-	Available
ไม่มี	403.8	4.0	23.0	26.4	181.6	168.9	-	Not available
30-34 ชั่วโมง	268.6	1.8	7.2	18.1	88.1	153.4	-	30-34 hours
มี	4.7	-	-	0.4	3.0	1.4	-	Available
ไม่มี	263.9	1.8	7.2	17.7	85.2	152.0	-	Not available
35-39 ชั่วโมง	697.5	0.7	230.9	32.5	181.3	251.0	1.2	35-39 hours
มี	4.2	-	0.2	0.3	2.2	0.9	0.6	Available
ไม่มี	693.3	0.7	230.7	32.2	179.1	250.0	0.7	Not available
40-49 ชั่วโมง	1,760.8	15.6	126.1	499.7	477.1	641.4	1.0	40-49 hours
มี	8.0	-	0.5	2.8	3.6	1.2	-	Available
ไม่มี	1,752.7	15.6	125.6	496.9	473.5	640.2	1.0	Not available
50 ชั่วโมงขึ้นไป	900.7	7.8	34.1	188.1	405.7	264.4	0.7	50 hours and over
มี	1.6	-	-	0.7	0.3	0.7	-	Available
ไม่มี	899.1	7.8	34.1	187.4	405.5	263.7	0.7	Not available

ตารางที่ 11 จำนวนผู้มีงานทำ จำแนกตามสถานภาพการทำงาน จำนวนชั่วโมงทำงานต่อสัปดาห์ การมีเวลาเหลือพอและต้องการทำงานเพิ่มขึ้น เขต และเขตการปกครอง ภาคตะวันออกเฉียงเหนือ (ต่อ)
TABLE 11 EMPLOYED PERSONS BY WORK STATUS, HOURS WORKED PER WEEK, AVAILABILITY FOR ADDITIONAL WORK, SEX AND AREA, NORTHEASTERN REGION (Contd.)

ไตรมาสที่ 2/2557 : Quarter 2/2014

ในเขตเทศบาล MUNICIPAL AREA

หน่วยเป็นพัน : In Thousands

จำนวนชั่วโมงทำงาน เพศ และ การมีเวลาเหลือพอ และต้องการทำงานเพิ่มขึ้น	สถานภาพการทำงาน Work Status							รวม	นายจ้าง Employer	ลูกจ้างรัฐบาล Government Employee	ลูกจ้างเอกชน			ช่วยธุรกิจ ครอบครัว Unpaid Family Worker	การรวมกลุ่ม Producers' Cooperatives	HOURS WORKED, SEX AND AVAILABILITY FOR ADDITIONAL WORK
	Private Employee	Own Account Worker	Members of Producers' Cooperatives	Government Employee	Private Employee	Own Account Worker	Members of Producers' Cooperatives									
ยอดรวม (ชาย)	1,513.9	244.6	368.8	641.7	192.8	7.7	7.7	1,513.9	58.4	244.6	368.8	641.7	192.8	7.7	TOTAL (MALE)	
มี	17.1	1.2	3.6	7.5	4.3	0.3	0.3	17.1	0.2	1.2	3.6	7.5	4.3	0.3	Available	
ไม่มี	1,496.8	243.4	365.2	634.2	188.4	7.4	7.4	1,496.8	58.2	243.4	365.2	634.2	188.4	7.4	Not available	
มีงานประจำแต่ไม่ได้ทำงาน	25.7	5.1	0.5	20.0	-	-	-	25.7	0.2	5.1	0.5	20.0	-	-	With job not work	
มี	1.0	-	0.2	0.8	-	-	-	1.0	-	-	0.2	0.8	-	-	Available	
ไม่มี	24.8	5.1	0.3	19.3	-	-	-	24.8	0.2	5.1	0.3	19.3	-	-	Not available	
1-9 ชั่วโมง	6.4	1.7	0.6	3.5	0.3	0.3	0.3	6.4	0.1	1.7	0.6	3.5	0.3	0.3	1-9 hours	
มี	0.9	0.1	0.3	0.2	-	-	-	0.9	-	0.1	0.3	0.2	-	-	Available	
ไม่มี	5.5	1.6	0.3	3.3	0.3	0.3	0.3	5.5	0.1	1.6	0.3	3.3	0.3	0.3	Not available	
10-19 ชั่วโมง	25.2	3.5	3.4	12.5	5.6	-	-	25.2	0.2	3.5	3.4	12.5	5.6	-	10-19 hours	
มี	1.1	-	0.4	0.2	0.5	-	-	1.1	-	-	0.4	0.2	0.5	-	Available	
ไม่มี	24.1	3.5	3.0	12.3	5.1	-	-	24.1	0.2	3.5	3.0	12.3	5.1	-	Not available	
20-29 ชั่วโมง	82.3	12.8	8.6	42.5	17.0	-	-	82.3	1.4	12.8	8.6	42.5	17.0	-	20-29 hours	
มี	5.5	0.1	1.7	1.8	1.9	-	-	5.5	-	0.1	1.7	1.8	1.9	-	Available	
ไม่มี	76.8	12.7	7.0	40.7	15.1	-	-	76.8	1.4	12.7	7.0	40.7	15.1	-	Not available	
30-34 ชั่วโมง	64.2	3.0	6.0	42.2	12.2	-	-	64.2	0.8	3.0	6.0	42.2	12.2	-	30-34 hours	
มี	2.2	-	0.5	1.2	0.5	-	-	2.2	-	-	0.5	1.2	0.5	-	Available	
ไม่มี	62.1	3.0	5.6	41.0	11.7	-	-	62.1	0.8	3.0	5.6	41.0	11.7	-	Not available	
35-39 ชั่วโมง	229.8	129.0	14.1	62.7	20.9	-	-	229.8	3.1	129.0	14.1	62.7	20.9	-	35-39 hours	
มี	1.7	0.3	0.1	0.9	0.4	-	-	1.7	-	0.3	0.1	0.9	0.4	-	Available	
ไม่มี	228.1	128.6	14.0	61.9	20.5	-	-	228.1	3.1	128.6	14.0	61.9	20.5	-	Not available	
40-49 ชั่วโมง	701.7	72.3	253.7	255.3	88.3	3.6	3.6	701.7	28.5	72.3	253.7	255.3	88.3	3.6	40-49 hours	
มี	4.4	0.7	0.4	2.1	1.0	-	-	4.4	0.2	0.7	0.4	2.1	1.0	-	Available	
ไม่มี	697.3	71.6	253.3	253.3	87.3	3.6	3.6	697.3	28.4	71.6	253.3	253.3	87.3	3.6	Not available	
50 ชั่วโมงขึ้นไป	378.6	17.3	81.9	203.0	48.5	3.8	3.8	378.6	24.1	17.3	81.9	203.0	48.5	3.8	50 hours and over	
มี	0.5	-	-	0.5	-	-	-	0.5	-	-	-	0.5	-	-	Available	
ไม่มี	378.1	17.3	81.9	202.5	48.5	3.8	3.8	378.1	24.1	17.3	81.9	202.5	48.5	3.8	Not available	

ตารางที่ 11 จำนวนผู้มีงานทำ จำแนกตามสถานภาพการทำงาน จำนวนชั่วโมงทำงานต่อสัปดาห์ การมีเวลาเหลือพอและต้องการทำงานเพิ่มขึ้น เขต และเขตการปกครอง ภาคตะวันออกเฉียงเหนือ (ต่อ)
TABLE 11 EMPLOYED PERSONS BY WORK STATUS, HOURS WORKED PER WEEK, AVAILABILITY FOR ADDITIONAL WORK, SEX AND AREA, NORTHEASTERN REGION (Contd.)

ไตรมาสที่ 2/2557 : Quarter 2/2014

ในเขตเทศบาล MUNICIPAL AREA

หน่วยเป็นพัน : In Thousands

จำนวนชั่วโมงทำงาน เพศ และ การมีเวลาเหลือพอ และต้องการทำงานเพิ่มขึ้น	สถานภาพการทำงาน Work Status							HOURS WORKED, SEX AND AVAILABILITY FOR ADDITIONAL WORK
	รวม Total	นายจ้าง Employer	ลูกจ้างรัฐบาล Government Employee	ลูกจ้างเอกชน Private Employee	Own Account Worker	ช่วยธุรกิจ ครอบครัว Unpaid Family Worker	การรวมกลุ่ม Producers' Cooperatives	
ยอดรวม (หญิง)	1,264.5	17.7	211.7	239.8	390.3	404.1	0.9	TOTAL (FEMALE)
มี	11.1	-	0.5	2.7	3.7	4.3	-	Available
ไม่มี	1,253.3	17.7	211.2	237.1	386.6	399.8	0.9	Not available
มีงานประจำแต่ไม่ได้ทำงาน	21.3	-	7.2	0.9	13.2	-	-	With job not work
มี	1.2	-	0.3	0.2	0.7	-	-	Available
ไม่มี	20.1	-	6.9	0.7	12.5	-	-	Not available
1-9 ชั่วโมง	5.8	-	0.9	0.6	2.8	1.4	-	1-9 hours
มี	0.2	-	0.1	-	0.1	-	-	Available
ไม่มี	5.6	-	0.8	0.6	2.7	1.4	-	Not available
10-19 ชั่วโมง	26.5	0.6	6.0	2.2	7.4	10.4	-	10-19 hours
มี	1.8	-	-	0.2	0.4	1.2	-	Available
ไม่มี	24.7	0.6	6.0	1.9	7.0	9.3	-	Not available
20-29 ชั่วโมง	83.9	0.4	14.0	5.3	31.0	33.2	-	20-29 hours
มี	4.1	-	-	1.4	1.1	1.6	-	Available
ไม่มี	79.8	0.4	14.0	3.9	29.9	31.6	-	Not available
30-34 ชั่วโมง	78.6	0.5	3.3	5.2	22.3	47.3	-	30-34 hours
มี	0.9	-	-	0.4	-	0.6	-	Available
ไม่มี	77.6	0.5	3.3	4.8	22.3	46.8	-	Not available
35-39 ชั่วโมง	221.5	0.7	111.1	11.4	39.6	58.5	0.2	35-39 hours
มี	1.0	-	-	0.1	0.4	0.5	-	Available
ไม่มี	220.5	0.7	111.1	11.3	39.2	58.0	0.2	Not available
40-49 ชั่วโมง	555.5	9.3	52.7	175.5	143.1	174.7	0.2	40-49 hours
มี	1.8	-	0.1	0.4	0.9	0.5	-	Available
ไม่มี	553.7	9.3	52.6	175.1	142.2	174.3	0.2	Not available
50 ชั่วโมงขึ้นไป	271.5	6.3	16.5	38.8	130.9	78.5	0.5	50 hours and over
มี	0.1	-	-	-	0.1	-	-	Available
ไม่มี	271.4	6.3	16.5	38.8	130.8	78.5	0.5	Not available

ตารางที่ 11 จำนวนผู้มีงานทำ จำนวนชั่วโมงทำงานต่อสัปดาห์ การมีเวลาเหลือพอและต้องทำงานเพิ่มขึ้น เขต และเขตการปกครอง ภาคตะวันออกเฉียงเหนือ (ต่อ)

TABLE 11 EMPLOYED PERSONS BY WORK STATUS, HOURS WORKED PER WEEK, AVAILABILITY FOR ADDITIONAL WORK, SEX AND AREA, NORTHEASTERN REGION (Contd.)

ไตรมาสที่ 2/2557 : Quarter 2/2014

นอกเขตเทศบาล NON-MUNICIPAL AREA

หน่วยเป็นพัน : In Thousands

จำนวนชั่วโมงทำงาน เพศ และ การมีเวลาเหลือพอ และต้องการทำงานเพิ่มขึ้น	รวม Total	สถานภาพการทำงาน Work Status						การรวมกลุ่ม Members of Producers' Cooperatives	HOURS WORKED, SEX AND AVAILABILITY FOR ADDITIONAL WORK
		นายจ้าง Employer	ลูกจ้างรัฐบาล Government Employee	ลูกจ้างเอกชน Private Employee	Own Account Worker	ช่วยธุรกิจ ครอบครัว Unpaid Family Worker	TOTAL (MALE)		
ยอดรวม (ชาย)	3,886.2	87.8	318.5	926.0	1,896.7	624.8	32.4	32.4	Available
มี	85.5	0.7	1.9	21.0	40.7	20.6	0.7	0.7	Not available
ไม่มี	3,800.7	87.1	316.6	905.1	1,856.0	604.2	31.7	31.7	With job not work
มีงานประจำแต่ไม่ได้ทำงาน	76.5	-	3.3	4.7	68.5	-	-	-	Available
มี	9.1	-	0.3	-	8.8	-	-	-	Not available
ไม่มี	67.4	-	3.1	4.7	59.7	-	-	-	1-9 hours
1-9 ชั่วโมง	23.3	0.9	1.5	2.2	13.0	5.9	-	-	Available
มี	1.6	-	-	-	0.7	0.9	-	-	Not available
ไม่มี	21.7	0.9	1.5	2.2	12.2	5.0	-	-	10-19 hours
10-19 ชั่วโมง	101.5	2.5	2.1	13.1	54.7	27.3	1.6	1.6	Available
มี	6.1	-	-	1.5	2.8	1.9	-	-	Not available
ไม่มี	95.3	2.5	2.1	11.7	51.9	25.5	1.6	1.6	20-29 hours
20-29 ชั่วโมง	296.5	3.3	10.9	27.8	187.4	66.4	0.7	0.7	Available
มี	24.3	0.7	-	7.3	10.7	5.7	-	-	Not available
ไม่มี	272.2	2.7	10.9	20.5	176.7	60.8	0.7	0.7	30-34 hours
30-34 ชั่วโมง	202.7	4.1	8.9	18.9	114.8	55.5	0.5	0.5	Available
มี	11.1	-	-	1.3	3.4	6.4	-	-	Not available
ไม่มี	191.5	4.1	8.9	17.6	111.3	49.1	0.5	0.5	35-39 hours
35-39 ชั่วโมง	498.7	3.6	167.3	24.1	214.0	88.2	1.5	1.5	Available
มี	8.1	-	0.9	-	5.3	1.9	-	-	Not available
ไม่มี	490.6	3.6	166.5	24.1	208.7	86.3	1.5	1.5	40-49 hours
40-49 ชั่วโมง	1,724.5	40.1	92.8	600.1	711.0	260.2	20.3	20.3	Available
มี	21.2	-	0.2	9.1	7.9	3.3	0.7	0.7	Not available
ไม่มี	1,703.3	40.1	92.6	591.0	703.1	256.9	19.6	19.6	50 hours and over
50 ชั่วโมงขึ้นไป	962.4	33.2	31.6	235.1	533.4	121.2	7.8	7.8	Available
มี	3.8	-	0.5	1.9	0.9	0.6	-	-	Not available
ไม่มี	958.5	33.2	31.1	233.3	532.5	120.7	7.8	7.8	Not available

ตารางที่ 11 จำนวนผู้ปฏิบัติงานทำ จำนวนชั่วโมงทำงานต่อสัปดาห์ การมีเวลาเหลือพอและต้องการทำงานเพิ่มขึ้น เขต และเขตการปกครอง ภาคตะวันออกเฉียงเหนือ (ต่อ)

TABLE 11 EMPLOYED PERSONS BY WORK STATUS, HOURS WORKED PER WEEK, AVAILABILITY FOR ADDITIONAL WORK, SEX AND AREA, NORTHEASTERN REGION (Contd.)

ไตรมาสที่ 2/2557 : Quarter 2/2014

นอกเขตเทศบาล NON-MUNICIPAL AREA

หน่วยเป็นพัน : In Thousands

จำนวนชั่วโมงทำงาน เพศ และ การมีเวลาเหลือพอ และต้องการทำงานเพิ่มขึ้น	รวม Total	สถานภาพการทำงาน Work Status						ความช่วยเหลือ Unpaid Family Worker	การรวมกลุ่ม Members of Producers' Cooperatives	HOURS WORKED, SEX AND AVAILABILITY FOR ADDITIONAL WORK
		นายจ้าง Employer	ลูกจ้างรัฐบาล Government Employee	ลูกจ้างเอกชน Private Employee	Own Account Worker	ทำงานส่วนตัว Worker	ความช่วยเหลือ Unpaid Family Worker			
ยอดรวม (หญิง)	3,042.2	15.1	235.8	541.9	1,090.1	1,157.3	2.0	2.0	TOTAL (FEMALE)	
มี	51.2	0.3	1.3	9.0	24.7	15.4	0.6	0.6	Available	
ไม่มี	2,991.0	14.8	234.6	532.9	1,065.5	1,141.9	1.4	1.4	Not available	
มีงานประจำแต่ไม่ได้ทำงาน	61.7	0.3	5.0	0.7	55.8	-	-	-	With job not work	
มี	6.8	0.3	-	-	6.6	-	-	-	Available	
ไม่มี	54.8	-	5.0	0.7	49.2	-	-	-	Not available	
1-9 ชั่วโมง	32.1	-	2.6	2.2	17.8	9.5	-	-	1-9 hours	
มี	3.7	-	0.6	0.8	1.8	0.5	-	-	Available	
ไม่มี	28.4	-	2.0	1.4	16.0	9.0	-	-	Not available	
10-19 ชั่วโมง	105.7	2.2	4.7	6.2	42.0	50.7	-	-	10-19 hours	
มี	7.7	-	-	2.0	2.2	3.5	-	-	Available	
ไม่มี	98.0	2.2	4.7	4.2	39.8	47.1	-	-	Not available	
20-29 ชั่วโมง	342.2	3.5	9.0	25.4	158.2	146.1	-	-	20-29 hours	
มี	18.2	-	-	2.9	6.5	8.8	-	-	Available	
ไม่มี	324.0	3.5	9.0	22.5	151.7	137.3	-	-	Not available	
30-34 ชั่วโมง	190.0	1.3	3.9	12.9	65.8	106.0	-	-	30-34 hours	
มี	3.8	-	-	-	3.0	0.8	-	-	Available	
ไม่มี	186.2	1.3	3.9	12.9	62.8	105.2	-	-	Not available	
35-39 ชั่วโมง	476.0	-	119.8	21.1	141.7	192.5	1.0	1.0	35-39 hours	
มี	3.2	-	0.2	0.2	1.8	0.4	0.6	0.6	Available	
ไม่มี	472.8	-	119.6	20.9	139.9	192.1	0.4	0.4	Not available	
40-49 ชั่วโมง	1,205.3	6.3	73.4	324.2	334.0	466.7	0.8	0.8	40-49 hours	
มี	6.2	-	0.4	2.4	2.7	0.7	-	-	Available	
ไม่มี	1,199.1	6.3	72.9	321.8	331.3	466.0	0.8	0.8	Not available	
50 ชั่วโมงขึ้นไป	629.3	1.5	17.6	149.2	274.9	185.9	0.2	0.2	50 hours and over	
มี	1.6	-	-	0.7	0.2	0.7	-	-	Available	
ไม่มี	627.7	1.5	17.6	148.5	274.7	185.2	0.2	0.2	Not available	

ตารางที่ 12 จำนวนผู้มีงานทำ จำแนกตามกลุ่มอายุ จำนวนชั่วโมงทำงานต่อสัปดาห์ การมีเวลาเหลือพอและต้องการทำงานเพิ่มขึ้น ภาคตะวันออกเฉียงเหนือ

TABLE 12 EMPLOYED PERSONS BY AGE GROUP, HOURS WORKED PER WEEK, AVAILABILITY FOR ADDITIONAL WORK,NORTHEASTERN REGION

ไตรมาสที่ 2/2557 : Quarter 2/2014 หน่วยเป็นพัน : In Thousands

จำนวนชั่วโมงทำงาน และ การมีเวลาเหลือพอ และต้องการทำงานเพิ่มขึ้น	รวม	กลุ่มอายุ Age Group						HOURS WORKED, AND AVAILABILITY FOR ADDITIONAL WORK		
		15-19	20-24	25-29	30-34	35-39	40-49		50-59	>= 60
ยอดรวม	9,706.7	320.2	707.1	697.2	804.9	1,123.3	2,669.9	2,131.9	1,252.2	Total
มี	164.9	13.9	26.1	14.0	9.1	17.0	53.9	23.1	7.8	Available
ไม่มี	9,541.8	306.3	681.0	683.1	795.8	1,106.3	2,616.0	2,108.8	1,244.5	Not available
มีงานประจำแต่ไม่ได้ทำงาน	185.2	0.1	4.9	3.9	6.7	15.7	45.0	61.3	47.7	With job not work
มี	18.2	-	1.0	0.1	1.2	1.5	8.2	2.3	3.8	Available
ไม่มี	167.1	0.1	3.9	3.8	5.5	14.1	36.8	59.0	44.0	Not available
1-9 ชั่วโมง	67.6	4.4	1.7	3.4	2.7	4.2	18.0	12.1	21.2	19 hours
มี	6.4	1.0	-	-	-	0.6	2.5	1.9	0.5	Available
ไม่มี	61.3	3.4	1.7	3.4	2.7	3.7	15.5	10.2	20.7	Not available
10-19 ชั่วโมง	258.8	15.8	19.8	11.9	7.6	16.2	59.1	56.3	72.2	10-19 hours
มี	16.7	1.3	0.7	2.7	1.2	1.4	7.4	1.8	0.3	Available
ไม่มี	242.1	14.5	19.1	9.2	6.4	14.8	51.7	54.6	71.9	Not available
20-29 ชั่วโมง	804.9	44.0	51.5	32.9	43.3	72.0	184.0	202.1	175.1	20-29 hours
มี	52.0	5.6	12.4	3.1	1.8	5.8	14.1	9.4	0.1	Available
ไม่มี	752.8	38.4	39.1	29.9	41.5	66.2	169.9	192.7	175.0	Not available
30-34 ชั่วโมง	535.5	26.7	32.9	25.2	37.3	46.4	130.7	125.3	110.9	30-34 hours
มี	18.0	-	5.4	2.9	1.7	0.7	4.6	1.3	1.5	Available
ไม่มี	517.5	26.7	27.5	22.3	35.6	45.6	126.2	124.1	109.4	Not available
35-39 ชั่วโมง	1,426.0	31.6	80.3	101.9	125.9	164.8	392.8	355.6	173.2	35-39 hours
มี	14.0	1.8	1.0	0.2	1.5	1.5	5.1	2.1	0.9	Available
ไม่มี	1,412.0	29.8	79.3	101.7	124.4	163.3	387.7	353.6	172.3	Not available
40-49 ชั่วโมง	4,187.0	143.7	370.6	365.0	405.9	504.9	1,148.4	849.7	398.9	40-49 hours
มี	33.6	3.5	5.7	4.6	1.6	3.8	9.8	4.0	0.7	Available
ไม่มี	4,153.4	140.1	364.9	360.5	404.3	501.0	1,138.6	845.7	398.1	Not available
50 ชั่วโมงขึ้นไป	2,241.7	54.1	145.5	152.9	175.5	299.2	692.0	469.5	253.1	50 hours and over
มี	6.0	0.8	-	0.6	0.2	1.6	2.2	0.5	-	Available
ไม่มี	2,235.7	53.3	145.5	152.3	175.2	297.5	689.7	469.0	253.1	Not available

ตารางที่ 12 จำนวนผู้จ้างงานที่ จำนวนตามกลุ่มอายุ จำนวนชั่วโมงทำงานต่อสัปดาห์ การมีเวลาเหลือและต้องทำงานเพิ่มขึ้น และเพศ ภาคตะวันออกเฉียงเหนือ
 TABLE 12 EMPLOYED PERSONS BY AGE GROUP, HOURS WORKED PER WEEK, AVAILABILITY FOR ADDITIONAL WORK AND SEX, NORTHEASTERN REGION

จำนวนชั่วโมงทำงาน เพศ และ การมีเวลาเหลือ และต้องทำงานเพิ่มขึ้น	รวม						กลุ่มอายุ		SEX AND AVAILABILITY FOR ADDITIONAL WORK		
	จำนวนชั่วโมงทำงาน	15-19	20-24	25-29	30-34	35-39	40-49	50-59	>= 60	MALE	FEMALE
ชาย	5,400.1	219.5	437.3	395.5	439.7	573.6	1,393.0	1,177.0	764.4	764.4	764.4
มี	102.6	8.5	22.5	11.9	5.0	8.3	27.7	12.8	5.9	5.9	5.9
ไม่มี	5,297.5	210.9	414.8	383.7	434.7	565.3	1,365.3	1,164.3	758.5	758.5	758.5
มีงานประจำแต่ไม่ได้ทำงาน	102.3	-	4.4	1.3	2.7	7.1	23.1	33.2	30.5	30.5	30.5
มี	10.1	-	1.0	-	1.2	0.6	3.8	0.6	3.0	3.0	3.0
ไม่มี	92.2	-	3.4	1.3	1.5	6.5	19.3	32.6	27.6	27.6	27.6
1-9 ชั่วโมง	29.8	4.0	0.8	1.1	1.6	1.2	6.1	5.4	9.7	9.7	9.7
มี	2.5	1.0	-	-	-	-	1.0	0.5	-	-	-
ไม่มี	27.3	3.1	0.8	1.1	1.6	1.2	5.0	4.9	9.7	9.7	9.7
10-19 ชั่วโมง	126.6	9.0	12.9	9.3	3.1	5.9	25.5	24.3	36.6	36.6	36.6
มี	7.2	0.2	0.7	1.9	0.2	0.4	2.8	1.0	-	-	-
ไม่มี	119.4	8.8	12.2	7.4	3.0	5.5	22.7	23.3	36.6	36.6	36.6
20-29 ชั่วโมง	378.9	28.6	34.9	18.5	22.0	29.4	71.6	82.3	91.7	91.7	91.7
มี	29.8	1.8	9.6	2.9	1.1	3.3	5.9	5.2	0.1	0.1	0.1
ไม่มี	349.0	26.8	25.3	15.6	20.9	26.0	65.7	77.1	91.6	91.6	91.6
30-34 ชั่วโมง	266.9	15.6	20.7	14.0	21.3	16.2	63.4	49.9	65.8	65.8	65.8
มี	13.3	-	5.4	2.4	-	0.4	2.9	0.7	1.5	1.5	1.5
ไม่มี	253.6	15.6	15.3	11.6	21.3	15.8	60.4	49.2	64.3	64.3	64.3
35-39 ชั่วโมง	728.5	22.1	51.0	50.6	56.2	70.5	184.9	184.8	108.4	108.4	108.4
มี	9.8	1.4	1.0	0.2	1.0	0.6	3.0	1.8	0.9	0.9	0.9
ไม่มี	718.7	20.7	50.0	50.4	55.2	69.9	181.9	183.1	107.6	107.6	107.6
40-49 ชั่วโมง	2,426.2	99.6	227.2	210.5	232.7	280.8	628.2	497.9	249.4	249.4	249.4
มี	25.6	3.5	4.8	3.9	1.3	2.3	6.6	2.7	0.6	0.6	0.6
ไม่มี	2,400.6	96.1	222.4	206.6	231.4	278.5	621.6	495.2	248.8	248.8	248.8
50 ชั่วโมงขึ้นไป	1,341.0	40.6	85.4	90.2	100.0	162.7	390.4	299.3	172.4	172.4	172.4
มี	4.3	0.8	-	0.6	0.2	0.8	1.7	0.3	-	-	-
ไม่มี	1,336.7	39.8	85.4	89.7	99.8	161.9	388.7	298.9	172.4	172.4	172.4
หญิง	4,306.7	100.7	269.9	301.7	365.2	549.6	1,276.9	954.9	487.8	487.8	487.8
มี	62.3	5.4	3.6	2.2	4.1	8.7	26.2	10.3	1.8	1.8	1.8
ไม่มี	4,244.3	95.3	266.2	299.5	361.0	541.0	1,250.7	944.6	486.0	486.0	486.0
มีงานประจำแต่ไม่ได้ทำงาน	83.0	0.1	0.5	2.6	4.0	8.6	21.9	28.1	17.2	17.2	17.2
มี	8.1	-	-	0.1	-	1.0	4.4	1.8	0.8	0.8	0.8
ไม่มี	74.9	0.1	0.5	2.5	4.0	7.6	17.5	26.4	16.4	16.4	16.4
1-9 ชั่วโมง	379.9	0.3	0.9	2.3	1.1	3.1	11.9	6.7	11.5	11.5	11.5
มี	3.9	-	-	-	-	0.6	1.5	1.4	0.5	0.5	0.5
ไม่มี	34.0	0.3	0.9	2.3	1.1	2.5	10.5	5.4	11.0	11.0	11.0
10-19 ชั่วโมง	132.2	6.7	6.9	2.5	4.5	10.3	33.6	32.1	35.7	35.7	35.7
มี	9.5	1.1	-	0.8	1.0	1.0	4.6	0.7	0.3	0.3	0.3
ไม่มี	122.7	5.7	6.9	1.8	3.5	9.2	29.0	31.3	35.4	35.4	35.4
20-29 ชั่วโมง	426.0	15.4	16.6	14.5	21.3	42.6	112.4	119.8	83.4	83.4	83.4
มี	22.2	3.8	2.8	0.2	0.6	2.4	8.2	4.2	-	-	-
ไม่มี	403.8	11.6	13.8	14.3	20.7	40.2	104.2	115.6	83.4	83.4	83.4
30-34 ชั่วโมง	268.6	11.1	12.2	11.2	16.0	30.2	67.4	75.4	45.1	45.1	45.1
มี	4.7	-	-	0.5	1.7	0.3	1.7	0.6	-	-	-
ไม่มี	263.9	11.1	12.2	10.7	14.3	29.8	65.7	74.9	45.1	45.1	45.1
35-39 ชั่วโมง	697.5	9.5	29.3	51.4	69.7	94.3	207.9	170.8	64.7	64.7	64.7
มี	4.2	0.4	-	-	0.5	0.9	2.2	0.3	-	-	-
ไม่มี	693.3	9.1	29.3	51.4	69.2	93.4	205.8	170.5	64.7	64.7	64.7
40-49 ชั่วโมง	1,760.8	44.1	143.4	154.5	173.2	224.1	520.2	351.8	149.5	149.5	149.5
มี	8.0	0.1	0.9	0.7	0.3	1.6	3.2	1.2	0.2	0.2	0.2
ไม่มี	1,752.7	44.0	142.5	153.9	172.9	222.6	517.0	350.5	149.3	149.3	149.3
50 ชั่วโมงขึ้นไป	900.7	13.5	60.1	62.7	75.5	136.5	301.6	170.2	80.7	80.7	80.7
มี	1.6	-	-	-	-	0.9	0.6	0.2	-	-	-
ไม่มี	899.1	13.5	60.1	62.7	75.5	135.6	301.0	170.1	80.7	80.7	80.7

ตารางที่ 12 จำนวนผู้มีงานทำ จำแนกตามกลุ่มอายุ จำนวนชั่วโมงทำงานต่อสัปดาห์ การมีเวลาเหลือพอและต้องการทำงานเพิ่มขึ้น เพศ และเขตการปกครอง ภาคตะวันออกเฉียงเหนือ (ต่อ)

TABLE 12 EMPLOYED PERSONS BY AGE GROUP, HOURS WORKED PER WEEK, AVAILABILITY FOR ADDITIONAL WORK, SEX AND AREA, NORTHEASTERN REGION (Contd.)

หน่วยนับพัน : In Thousands

ไตรมาสที่ 2/2557 : Quarter 2/2014	จำนวนชั่วโมงทำงาน เพศ และ การมีเวลาเหลือพอ และต้องการทำงานเพิ่มขึ้น	ในเขตเทศบาล MUNICIPAL AREA										รวม Total	HOURS WORKED, SEX AND AVAILABILITY FOR ADDITIONAL WORK	
		กลุ่มอายุ Age Group	20-24	25-29	30-34	35-39	40-49	50-59	>= 60	MALE	Not available With job not work Available Not available 1-9 hours Available Not available 10-19 hours Available Not available 20-29 hours Available Not available 30-34 hours Available Not available 35-39 hours Available Not available 40-49 hours Available Not available 50 hours and over Available Not available			
	ยอดรวม(ชาย)	1,513.9	108.4	115.6	131.1	170.5	405.8	343.4	193.6					
	มี	17.1	3.5	1.9	1.7	1.0	2.9	3.4	1.2					
	ไม่มี	1,496.8	104.9	113.6	129.4	169.5	402.9	340.0	192.4					
	มีงานประจำแต่ไม่ได้ทำงาน	25.7	0.1	0.7	0.7	2.5	3.8	10.6	7.2					
	มี	1.0	0.1	-	0.2	-	-	0.4	0.2					
	ไม่มี	24.8	-	0.7	0.5	2.5	3.8	10.3	7.0					
	1-9 ชั่วโมง	6.4	-	0.5	0.3	0.2	1.2	2.1	1.7					
	มี	0.9	-	-	-	-	0.3	0.5	-					
	ไม่มี	5.5	-	0.5	0.3	0.2	0.9	1.6	1.7					
	10-19 ชั่วโมง	25.2	1.5	1.2	1.3	1.5	5.1	5.6	6.3					
	มี	1.1	0.1	-	-	0.2	0.1	0.5	-					
	ไม่มี	24.1	1.3	1.2	1.3	1.4	5.0	5.1	6.3					
	20-29 ชั่วโมง	82.3	4.8	4.0	5.6	6.5	17.5	18.2	18.8					
	มี	5.5	0.1	0.5	0.4	0.3	1.0	1.3	0.1					
	ไม่มี	76.8	4.7	3.5	5.2	6.2	16.6	16.9	18.8					
	30-34 ชั่วโมง	64.2	3.6	3.8	4.6	4.2	14.2	15.8	15.2					
	มี	2.2	0.8	0.2	-	0.1	0.4	0.2	0.5					
	ไม่มี	62.1	3.6	3.6	4.6	4.1	13.8	15.6	14.7					
	35-39 ชั่วโมง	229.8	3.8	14.2	18.7	23.5	65.1	66.7	28.4					
	มี	1.7	0.2	0.2	0.2	0.2	0.3	0.2	0.3					
	ไม่มี	228.1	3.6	14.0	18.5	23.3	64.8	66.5	28.1					
	40-49 ชั่วโมง	701.7	22.3	63.2	70.2	85.9	186.3	137.8	70.6					
	มี	4.4	0.6	0.9	0.6	0.2	0.8	0.3	0.1					
	ไม่มี	697.3	21.4	62.3	69.5	85.7	185.5	137.5	70.5					
	50 ชั่วโมงขึ้นไป	378.6	9.2	27.9	29.8	46.2	112.6	86.6	45.3					
	มี	0.5	-	0.1	0.2	-	0.1	0.1	-					
	ไม่มี	378.1	9.2	27.9	29.5	46.2	112.5	86.5	45.3					

ตารางที่ 12 จำนวนผู้มีงานทำ จำนวนชั่วโมงทำงานต่อสัปดาห์ การมีเวลาเหลือพอและต้องการทำงานเพิ่มขึ้น เพศ และเขตภาคกลาง ภาคตะวันออกและเหนือ (ต่อ)
 TABLE 12 EMPLOYED PERSONS BY AGE GROUP, HOURS WORKED PER WEEK, AVAILABILITY FOR ADDITIONAL WORK, SEX AND AREA, NORTHEASTERN REGION (Contd.)

ไตรมาสที่ 2/2557 : Quarter 2/2014	ในเขตเทศบาล MUNICIPAL AREA							รวม	หน่วยเป็นพัน : In Thousands
	กลุ่มอายุ Age Group								
จำนวนชั่วโมงทำงาน เพศ และ การมีเวลาเหลือพอ และต้องการทำงานเพิ่มขึ้น	15-19	20-24	25-29	30-34	35-39	40-49	50-59	>= 60	HOURS WORKED, SEX AND AVAILABILITY FOR ADDITIONAL WORK
ยอดรวม(หญิง)	231	83.3	95.1	116.9	161.7	377.1	284.3	122.9	TOTAL(FEMALE)
มี	0.6	0.5	0.2	1.2	1.3	4.6	2.3	0.5	Available
ไม่มี	22.5	82.8	94.9	115.7	160.4	372.6	282.1	122.4	Not available
มีงานประจำแต่ไม่ได้ทำงาน	0.1	0.4	1.1	0.8	1.7	6.6	7.7	3.0	With job not work
มี	-	-	0.1	-	-	0.9	0.1	0.2	Available
ไม่มี	0.1	0.4	1.0	0.8	1.7	5.7	7.7	2.8	Not available
1-9 ชั่วโมง	0.3	0.2	-	0.1	0.4	2.5	1.1	1.3	1-9 hours
มี	-	-	-	-	-	-	0.2	-	Available
ไม่มี	0.3	0.2	-	0.1	0.4	2.5	0.9	1.3	Not available
10-19 ชั่วโมง	1.3	0.3	1.2	1.4	1.9	7.3	7.3	5.7	10-19 hours
มี	0.3	-	-	0.3	-	0.2	0.7	0.3	Available
ไม่มี	1.0	0.3	1.2	1.1	1.9	7.2	6.6	5.4	Not available
20-29 ชั่วโมง	2.1	3.0	3.8	5.9	8.2	22.2	23.1	15.5	20-29 hours
มี	0.2	0.3	-	0.4	0.2	2.2	0.7	-	Available
ไม่มี	1.9	2.6	3.8	5.5	8.0	20.0	22.4	15.5	Not available
30-34 ชั่วโมง	2.4	2.5	5.3	5.5	7.8	19.8	22.0	13.4	30-34 hours
มี	-	-	-	0.3	0.3	0.3	0.1	-	Available
ไม่มี	2.4	2.5	5.3	5.2	7.4	19.5	21.9	13.4	Not available
35-39 ชั่วโมง	0.7	10.5	15.9	21.3	25.9	69.4	61.5	16.4	35-39 hours
มี	-	-	-	0.1	0.2	0.4	0.3	-	Available
ไม่มี	0.7	10.5	15.9	21.2	25.6	69.0	61.2	16.4	Not available
40-49 ชั่วโมง	12.5	50.1	47.2	59.3	79.1	162.8	103.2	41.1	40-49 hours
มี	0.1	0.2	0.1	0.1	0.6	0.6	0.2	-	Available
ไม่มี	12.5	50.0	47.1	59.3	78.5	162.3	103.0	41.1	Not available
50 ชั่วโมงขึ้นไป	3.6	16.4	20.5	22.6	36.8	86.6	58.5	26.6	50 hours and over
มี	-	-	-	-	-	0.1	-	-	Available
ไม่มี	3.6	16.4	20.5	22.6	36.8	86.5	58.5	26.6	Not available

ตารางที่ 12 จำนวนผู้มีงานทำ จำแนกตามกลุ่มอายุ จำนวนชั่วโมงทำงานต่อสัปดาห์ การมีเวลาเหลือพอและต้องการทำงานเพิ่มขึ้น เขต และเขตการปกครอง ภาคตะวันออกเฉียงเหนือ (ต่อ)

TABLE 12 EMPLOYED PERSONS BY AGE GROUP, HOURS WORKED PER WEEK, AVAILABILITY FOR ADDITIONAL WORK, SEX AND AREA, NORTHEASTERN REGION (Contd.)

ไตรมาสที่ 2/2557 : Quarter 2/2014

หน่วยนับเป็นพัน : In Thousands

จำนวนชั่วโมงทำงาน เพศ และ การมีเวลาเหลือพอ และต้องการทำงานเพิ่มขึ้น	รวม Total	แยกเขตเทศบาล NON-MUNICIPAL AREA							HOURS WORKED, SEX AND AVAILABILITY FOR ADDITIONAL WORK	
		15-19	20-24	25-29	30-34	35-39	40-49	50-59		>= 60
ยอดรวม(ชาย)	3,886.2	1,73.9	328.8	280.0	308.6	403.2	987.3	833.6	570.9	MALE
มี	85.5	7.1	19.0	9.9	3.3	7.3	24.8	9.3	4.8	Available
ไม่มี	3,800.7	1,66.8	309.9	270.0	305.3	395.8	962.5	824.2	566.1	Not available
มีงานประจำแต่ไม่ได้ทำงาน	76.5	-	4.2	0.7	2.0	4.5	19.3	22.5	23.3	With job not work
มี	9.1	-	0.9	-	1.0	0.6	3.8	0.2	2.7	Available
ไม่มี	67.4	-	3.4	0.7	1.0	4.0	15.5	22.3	20.6	Not available
1-9 ชั่วโมง	23.3	3.6	0.8	0.6	1.3	1.0	4.8	3.3	8.0	1-9 hours
มี	1.6	0.9	-	-	-	-	0.7	-	-	Available
ไม่มี	21.7	2.8	0.8	0.6	1.3	1.0	4.1	3.3	8.0	Not available
10-19 ชั่วโมง	101.5	7.5	10.3	8.1	1.9	4.4	20.4	18.7	30.3	10-19 hours
มี	6.1	-	0.6	1.9	0.2	0.2	2.7	0.5	-	Available
ไม่มี	95.3	7.5	9.8	6.2	1.7	4.2	17.6	18.1	30.3	Not available
20-29 ชั่วโมง	296.5	23.8	28.0	14.5	16.4	22.9	54.0	64.1	72.9	20-29 hours
มี	24.3	1.7	7.7	2.4	0.7	3.1	4.9	3.9	-	Available
ไม่มี	272.2	22.2	20.3	12.1	15.6	19.9	49.1	60.2	72.9	Not available
30-34 ชั่วโมง	202.7	12.1	17.7	10.2	16.8	12.0	49.1	34.2	50.6	30-34 hours
มี	11.1	-	4.6	2.2	-	0.3	2.5	0.5	1.0	Available
ไม่มี	191.5	12.1	13.1	8.0	16.8	11.7	46.6	33.6	49.6	Not available
35-39 ชั่วโมง	498.7	18.2	41.6	36.4	37.5	47.0	119.8	118.2	80.0	35-39 hours
มี	8.1	1.2	1.0	-	0.8	0.4	2.7	1.6	0.6	Available
ไม่มี	490.6	17.1	40.6	36.4	36.8	46.7	117.1	116.6	79.5	Not available
40-49 ชั่วโมง	1,724.5	77.3	161.8	147.3	162.6	194.9	441.9	360.1	178.8	40-49 hours
มี	21.2	2.6	4.2	3.0	0.7	2.0	5.8	2.4	0.5	Available
ไม่มี	1,703.3	74.7	157.6	144.3	161.9	192.8	436.1	357.6	178.3	Not available
50 ชั่วโมงขึ้นไป	962.4	31.4	64.4	62.3	70.3	116.5	277.9	212.7	127.1	50 hours and over
มี	3.8	0.8	-	0.5	-	0.8	1.6	0.2	-	Available
ไม่มี	958.5	30.6	64.4	61.8	70.3	115.7	276.3	212.4	127.1	Not available

ตารางที่ 12 จำนวนผู้มีงานทำ จำนวนชั่วโมงทำงานต่อสัปดาห์ การมีเวลาเหลือพอและต้องยกการทำงานเพิ่มขึ้น เพศ และเขตการปกครอง ภาคตะวันออกเฉียงเหนือ (ต่อ)
 TABLE 12 EMPLOYED PERSONS BY AGE GROUP, HOURS WORKED PER WEEK, AVAILABILITY FOR ADDITIONAL WORK, SEX AND AREA, NORTHEASTERN REGION (Contd.)

จำนวนชั่วโมงทำงาน เพศ และ การมีเวลาเหลือพอ และต้องยกการทำงานเพิ่มขึ้น	รวม	นอกเขตเทศบาล NON-MUNICIPAL AREA							HOURS WORKED, SEX AND AVAILABILITY FOR ADDITIONAL WORK	
		15-19	20-24	25-29	30-34	35-39	40-49	50-59		>= 60
ยอดรวม(หญิง)	3,042.2	77.6	186.6	206.6	248.3	387.9	899.8	670.6	364.9	TOTAL(FEMALE)
มี	51.2	4.8	3.1	2.0	3.0	7.3	21.7	8.1	1.3	Available
ไม่มี	2,991.0	72.9	183.4	204.6	245.3	380.6	878.1	662.5	363.6	Not available
มีงานประจำแต่ไม่ได้ทำงาน	61.7	-	0.2	1.5	3.2	7.0	15.3	20.4	14.2	With job not work
มี	6.8	-	-	-	-	1.0	3.5	1.7	0.6	Available
ไม่มี	54.8	-	0.2	1.5	3.2	6.0	11.7	18.7	13.6	Not available
1-9 ชั่วโมง	32.1	-	0.7	2.3	1.0	2.7	9.5	5.7	10.2	1-9 hours
มี	3.7	-	-	-	-	0.6	1.5	1.2	0.5	Available
ไม่มี	28.4	-	0.7	2.3	1.0	2.1	8.0	4.5	9.7	Not available
10-19 ชั่วโมง	105.7	5.4	6.6	1.3	3.1	8.4	26.3	24.7	30.0	10-19 hours
มี	7.7	0.8	-	0.8	0.7	1.0	4.5	-	-	Available
ไม่มี	98.0	4.6	6.6	0.6	2.4	7.3	21.8	24.7	30.0	Not available
20-29 ชั่วโมง	342.2	13.3	13.6	10.6	15.3	34.4	90.2	96.7	67.9	20-29 hours
มี	18.2	3.6	2.5	0.2	0.2	2.2	6.0	3.6	-	Available
ไม่มี	324.0	9.8	11.2	10.5	15.1	32.2	84.2	93.2	67.9	Not available
30-34 ชั่วโมง	190.0	8.6	9.8	5.9	10.6	22.4	47.6	53.5	31.7	30-34 hours
มี	3.8	-	-	0.5	1.5	-	1.4	0.5	-	Available
ไม่มี	186.2	8.6	9.8	5.4	9.1	22.4	46.2	53.0	31.7	Not available
35-39 ชั่วโมง	476.0	8.8	18.8	35.4	48.3	68.4	138.6	109.3	48.4	35-39 hours
มี	3.2	0.4	-	-	0.4	0.6	1.8	-	-	Available
ไม่มี	472.8	8.4	18.8	35.4	47.9	67.8	136.8	109.3	48.4	Not available
40-49 ชั่วโมง	1,205.3	31.5	93.2	107.3	113.8	145.0	357.4	248.6	108.4	40-49 hours
มี	6.2	-	0.7	0.6	0.2	1.0	2.6	1.0	0.2	Available
ไม่มี	1,199.1	31.5	92.6	106.7	113.7	144.0	354.8	247.6	108.3	Not available
50 ชั่วโมงขึ้นไป	629.3	9.9	43.7	42.2	52.9	99.6	215.0	111.7	54.1	50 hours and over
มี	1.6	-	-	-	-	0.9	0.5	0.2	-	Available
ไม่มี	627.7	9.9	43.7	42.2	52.9	98.8	214.5	111.6	54.1	Not available

ไตรมาสที่ 2/2557 : Quarter 2/2014

หน่วยเป็นพัน : In Thousands

ตารางที่ 13 จำนวนผู้ว่างงาน ที่ทำงานทำ จำแนกตามระยะเวลาที่หางานทำ ระดับการศึกษาที่สำเร็จ ภาคตะวันออกเฉียงเหนือ

TABLE 13 UNEMPLOYED PERSONS, SEEKING JOB BY DURATION OF SEEKING JOB, LEVEL OF EDUCATIONAL ATTAINMENT, NORTHEASTERN REGION

ไตรมาสที่ 2/2557 : Quarter 2/2014

หน่วยเป็นคน : Person

ระดับการศึกษาที่สำเร็จ	รวม	ระยะเวลาที่หางานทำ						Duration of seeking job		LEVEL OF EDUCATIONAL ATTAINMENT
		< 1 เดือน	1 - 2.9 เดือน	3 - 5.9 เดือน	6 - 8.9 เดือน	9 - 11.9 เดือน	>=12 เดือน	ไม่ทราบ	TOTAL	
Total	Month	Months	Months	Months	Months	Months	Months	Months	Unknown	ATTAINMENT
ยอดรวม	24,329	12,681	9,912	1,736	-	-	-	-	-	TOTAL
ไม่มีการศึกษา	-	-	-	-	-	-	-	-	-	No education
ต่ำกว่าประถมศึกษา	1,187	898	-	289	-	-	-	-	-	Less than Elementary
ประถมศึกษา	1,533	144	118	1,271	-	-	-	-	-	Elementary
มัธยมศึกษาตอนต้น	6,407	2,655	3,752	-	-	-	-	-	-	Lower Secondary
มัธยมศึกษาตอนปลาย	1,850	149	1,526	176	-	-	-	-	-	Upper Secondary Level
สายสามัญ	1,674	149	1,526	-	-	-	-	-	-	General/Academic
สายอาชีพศึกษา	176	-	-	176	-	-	-	-	-	Vocational
สายวิชาการศึกษา	-	-	-	-	-	-	-	-	-	Teacher Training
อุดมศึกษา	13,352	8,836	4,516	-	-	-	-	-	-	Higher Level
สายวิชาการ	5,560	5,382	179	-	-	-	-	-	-	Academic
สายวิชาชีพ	7,792	3,455	4,337	-	-	-	-	-	-	Higher Technical Education
สายวิชาการศึกษา	-	-	-	-	-	-	-	-	-	Teacher Training
อื่นๆ ^{1/}	-	-	-	-	-	-	-	-	-	Others ^{1/}
ไม่ทราบ	-	-	-	-	-	-	-	-	-	Unknown

1/ รวมอาชีพระยะสั้น Including Short Course Vocational

ตารางที่ 13 จำนวนผู้ว่างงาน ที่ทำงานทำ จำแนกตามระยะเวลาที่ทำงานทำ ระดับการศึกษาที่สำเร็จ และเพศ ภาคตะวันออกเฉียงเหนือ

TABLE 13 UNEMPLOYED PERSONS, SEEKING JOP BY DURATION OF SEEKING JOP, LEVEL OF EDUCATIONAL ATTAINMENT AND SEX, NORTHEASTERN REGION

ไตรมาสที่ 2/2557 : Quarter 2/2014

หน่วยเป็นคน : Person

ระดับการศึกษาที่สำเร็จ	รวม	ระยะเวลาที่ทำงานทำ					Duration of seeking job		LEVEL OF EDUCATIONAL ATTAINMENT
		< 1 เดือน	1 - 2.9 เดือน	3 - 5.9 เดือน	6 - 8.9 เดือน	9 - 11.9 เดือน	>=12 เดือน	ไม่ทราบ	
Total	Month	Months	Months	Months	Months	Months	Months	Unknown	
ชาย	8,273	5,978	1,921	375	-	-	-	-	MALE
ไม่มีการศึกษา	-	-	-	-	-	-	-	-	No education
ต่ำกว่าประถมศึกษา	752	463	-	289	-	-	-	-	Less than Elementary
ประถมศึกษา	262	144	118	-	-	-	-	-	Elementary
มัธยมศึกษาตอนต้น	3,492	1,689	1,802	-	-	-	-	-	Lower Secondary
มัธยมศึกษาตอนปลาย	235	149	-	86	-	-	-	-	Upper Secondary Level
สายสามัญ	149	149	-	-	-	-	-	-	General/Academic
สายอาชีวศึกษา	86	-	-	86	-	-	-	-	Vocational
สายวิชาการศึกษา	-	-	-	-	-	-	-	-	Teacher Training
อุดมศึกษา	3,533	3,533	-	-	-	-	-	-	Higher Level
สายวิชาการ	1,998	1,998	-	-	-	-	-	-	Academic
สายวิชาชีพ	1,535	1,535	-	-	-	-	-	-	Higher Technical Education
สายวิชาการศึกษา	-	-	-	-	-	-	-	-	Teacher Training
อื่นๆ 1/	-	-	-	-	-	-	-	-	Others 1/
ไม่ทราบ	-	-	-	-	-	-	-	-	Unknown
หญิง	16,056	6,704	7,991	1,361	-	-	-	-	FEMALE
ไม่มีการศึกษา	-	-	-	-	-	-	-	-	No education
ต่ำกว่าประถมศึกษา	435	435	-	-	-	-	-	-	Less than Elementary
ประถมศึกษา	1,271	-	-	1,271	-	-	-	-	Elementary
มัธยมศึกษาตอนต้น	2,915	965	1,949	-	-	-	-	-	Lower Secondary
มัธยมศึกษาตอนปลาย	1,615	-	1,526	90	-	-	-	-	Upper Secondary Level
สายสามัญ	1,526	-	1,526	-	-	-	-	-	General/Academic
สายอาชีวศึกษา	90	-	-	90	-	-	-	-	Vocational
สายวิชาการศึกษา	-	-	-	-	-	-	-	-	Teacher Training
อุดมศึกษา	9,819	5,303	4,516	-	-	-	-	-	Higher Level
สายวิชาการ	3,562	3,384	179	-	-	-	-	-	Academic
สายวิชาชีพ	6,257	1,920	4,337	-	-	-	-	-	Higher Technical Education
สายวิชาการศึกษา	-	-	-	-	-	-	-	-	Teacher Training
อื่นๆ 1/	-	-	-	-	-	-	-	-	Others 1/
ไม่ทราบ	-	-	-	-	-	-	-	-	Unknown

1/ รวมอาชีพะระยะสั้น 1/ Including Short Course Vocational

ตารางที่ 13 จำนวนผู้ว่างงาน ที่ทำงานทำ จำนวนตามระยะเวลาที่ทำงานทำ ระดับการศึกษาที่สำเร็จ เพศ และเขตการปกครอง ภาคตะวันออกเฉียงเหนือ (ต่อ)

TABLE 13 UNEMPLOYED PERSONS, SEEKING JOB BY DURATION OF SEEKING JOB, LEVEL OF EDUCATIONAL ATTAINMENT, SEX AND AREA, NORTHEASTERN REGION (Contd.)

ไตรมาสที่ 2/2557 : Quarter 2/2014

ในเขตเทศบาล MUNICIPAL AREA

หน่วยเป็นคน : Person

ระดับการศึกษาที่สำเร็จ	ระยะเวลาที่ทำงานทำ Duration of seeking job							LEVEL OF EDUCATIONAL ATTAINMENT
	< 1 เดือน	1 - 2.9 เดือน	3 - 5.9 เดือน	6 - 8.9 เดือน	9 - 11.9 เดือน	>=12 เดือน	ไม่ทราบ	
Total	Month	Months	Months	Months	Months	Months	Unknown	
ยอดรวมชาย	2,581	840	176	-	-	-	-	TOTAL
ไม่มีการศึกษา	1,986	118	86	-	-	-	-	MALE
ต่ำกว่าประถมศึกษา	-	-	-	-	-	-	-	No education
ประถมศึกษาตอนต้น	144	118	-	-	-	-	-	Less than Elementary
มัธยมศึกษาตอนต้น	142	-	-	-	-	-	-	Elementary
มัธยมศึกษาตอนปลาย	149	-	-	-	-	-	-	Lower Secondary
สายสามัญ	149	-	-	86	-	-	-	Upper Secondary Level
สายอาชีพศึกษา	-	-	-	86	-	-	-	General/Academic
สายวิชาการศึกษา	-	-	-	-	-	-	-	Vocational
อุดมศึกษา	1,552	-	-	-	-	-	-	Teacher Training
สายวิชาการ	797	-	-	-	-	-	-	Higher Level
สายวิชาชีพ	754	-	-	-	-	-	-	Academic
สายวิชาการศึกษา	-	-	-	-	-	-	-	Higher Technical Education
อื่นๆ ^{1/}	-	-	-	-	-	-	-	Teacher Training
ไม่ทราบ	-	-	-	-	-	-	-	Others ^{1/}
หญิง	595	722	90	-	-	-	-	Unknown
ไม่มีการศึกษา	-	-	-	-	-	-	-	FEMALE
ต่ำกว่าประถมศึกษา	-	-	-	-	-	-	-	No education
ประถมศึกษา	-	-	-	-	-	-	-	Less than Elementary
มัธยมศึกษาตอนต้น	136	-	-	-	-	-	-	Elementary
มัธยมศึกษาตอนปลาย	-	543	90	-	-	-	-	Lower Secondary
สายสามัญ	-	543	-	-	-	-	-	Upper Secondary Level
สายอาชีพศึกษา	-	-	90	-	-	-	-	General/Academic
สายวิชาการศึกษา	-	-	-	-	-	-	-	Vocational
อุดมศึกษา	459	179	-	-	-	-	-	Teacher Training
สายวิชาการ	385	179	-	-	-	-	-	Higher Level
สายวิชาชีพ	74	-	-	-	-	-	-	Academic
สายวิชาการศึกษา	-	-	-	-	-	-	-	Higher Technical Education
อื่นๆ ^{1/}	-	-	-	-	-	-	-	Teacher Training
ไม่ทราบ	-	-	-	-	-	-	-	Others ^{1/}
	-	-	-	-	-	-	-	Unknown

1/ รวมอาชีพระยะสั้น 1/ Including Short Course Vocational

ตารางที่ 13 จำนวนผู้ว่างงาน ที่ทำงานทำ จำแนกตามระยะเวลาที่ทำงานทำ ระดับการศึกษาที่สำเร็จ เพศ และเขตการปกครอง ภาคตะวันออกเฉียงเหนือ (ต่อ)

TABLE 13 UNEMPLOYED PERSONS, SEEKING JOP BY DURATION OF SEEKING JOP, LEVEL OF EDUCATIONAL ATTAINMENT, SEX AND AREA, NORTHEASTERN REGION (Contd.)

ระดับการศึกษาที่สำเร็จ	รวม	นอกเขตเทศบาล NON-MUNICIPAL AREA												LEVEL OF EDUCATIONAL ATTAINMENT	
		ระยะเวลาที่ทำงานทำ Duration of seeking job													
		< 1 เดือน	1 - 2.9 เดือน	3 - 5.9 เดือน	6 - 8.9 เดือน	9 - 11.9 เดือน	>=12 เดือน	ไม่ทราบ							
Total	Month	Months	Months	Months	Months	Months	Months	Months	Months	Months	Months	Months	Months	Unknown	
ยอดรวมชาย	20,733	10,100	9,072	1,560	-	-	-	-	-	-	-	-	-	-	TOTAL
ไม่มีการศึกษา	6,083	3,992	1,802	289	-	-	-	-	-	-	-	-	-	-	MALE
ต่ำกว่าประถมศึกษา	-	-	-	-	-	-	-	-	-	-	-	-	-	-	No education
ประถมศึกษา	752	463	-	289	-	-	-	-	-	-	-	-	-	-	Less than Elementary
มัธยมศึกษาตอนต้น	-	-	-	-	-	-	-	-	-	-	-	-	-	-	Elementary
มัธยมศึกษาตอนปลาย	3,350	1,547	1,802	-	-	-	-	-	-	-	-	-	-	-	Lower Secondary
สายสามัญ	-	-	-	-	-	-	-	-	-	-	-	-	-	-	Upper Secondary Level
สายอาชีพศึกษา	-	-	-	-	-	-	-	-	-	-	-	-	-	-	General/Academic
สายวิชาการศึกษา	-	-	-	-	-	-	-	-	-	-	-	-	-	-	Vocational
อุดมศึกษา	1,981	1,981	-	-	-	-	-	-	-	-	-	-	-	-	Teacher Training
สายวิชาการ	1,201	1,201	-	-	-	-	-	-	-	-	-	-	-	-	Higher Level
สายวิชาชีพ	780	780	-	-	-	-	-	-	-	-	-	-	-	-	Academic
สายวิชาการศึกษา	-	-	-	-	-	-	-	-	-	-	-	-	-	-	Higher Technical Education
อื่นๆ ^{1/}	-	-	-	-	-	-	-	-	-	-	-	-	-	-	Teacher Training
ไม่ทราบ	-	-	-	-	-	-	-	-	-	-	-	-	-	-	Others ^{1/}
หญิง	14,649	6,109	7,269	1,271	-	-	-	-	-	-	-	-	-	-	Unknown
ไม่มีการศึกษา	-	-	-	-	-	-	-	-	-	-	-	-	-	-	FEMALE
ต่ำกว่าประถมศึกษา	435	435	-	-	-	-	-	-	-	-	-	-	-	-	No education
ประถมศึกษา	1,271	-	-	1,271	-	-	-	-	-	-	-	-	-	-	Less than Elementary
มัธยมศึกษาตอนต้น	2,778	829	1,949	-	-	-	-	-	-	-	-	-	-	-	Elementary
มัธยมศึกษาตอนปลาย	983	-	983	-	-	-	-	-	-	-	-	-	-	-	Lower Secondary
สายสามัญ	983	-	983	-	-	-	-	-	-	-	-	-	-	-	Upper Secondary Level
สายอาชีพศึกษา	-	-	-	-	-	-	-	-	-	-	-	-	-	-	General/Academic
สายวิชาการศึกษา	-	-	-	-	-	-	-	-	-	-	-	-	-	-	Vocational
อุดมศึกษา	9,182	4,845	4,337	-	-	-	-	-	-	-	-	-	-	-	Teacher Training
สายวิชาการ	2,998	2,998	-	-	-	-	-	-	-	-	-	-	-	-	Higher Level
สายวิชาชีพ	6,183	1,846	4,337	-	-	-	-	-	-	-	-	-	-	-	Academic
สายวิชาการศึกษา	-	-	-	-	-	-	-	-	-	-	-	-	-	-	Higher Technical Education
อื่นๆ ^{1/}	-	-	-	-	-	-	-	-	-	-	-	-	-	-	Teacher Training
ไม่ทราบ	-	-	-	-	-	-	-	-	-	-	-	-	-	-	Others ^{1/}
	-	-	-	-	-	-	-	-	-	-	-	-	-	-	Unknown

ไตรมาสที่ 2/2557 : Quarter 2/2014

หน่วยเป็นคน : Person

1/ รวมอาชีพระยะสั้น 1/ Including Short Course Vocational

ตารางที่ 14 จำนวนผู้ว่างงาน ที่เคยทำงานมาก่อน จำนวนตามอาชีพที่ทำครั้งสุดท้าย อุตสาหกรรมที่ทำครั้งสุดท้าย ภาคตะวันออกเฉียงเหนือ
 TABLE 14 UNEMPLOYED PERSONS, EVER WORKED BY LAST OCCUPATION, LAST INDUSTRY, NORTHEASTERN REGION

ไตรมาสที่ 2/2557 : Quarter 2/2014

หน่วยเป็นหมื่น : Person

อาชีพที่ทำครั้งสุดท้าย	อุตสาหกรรมที่ทำครั้งสุดท้าย Last Industry														รวม	LAST OCCUPATION		
	เกษตรกรรม และการประมง Agriculture and fishing	เหมืองแร่ และเหมืองหิน Mining	การผลิต Manufac- turing	ไฟฟ้า ก๊าซ ไอน้ำระบบปรับ อากาศ Electricity	การจัดการน้ำ บำบัดน้ำเสีย และประปา Water supply sewerage, waste	การก่อสร้าง Construction	การขายปลีก การซ่อมยานยนต์ Transport, storage and storage	การขายส่ง และ สถานที่เก็บสินค้า Accommodation and food service	ที่พักแและ บริการอาหาร Accommodation and food service	ข้อมูลข่าวสาร และการสื่อสาร Information and communication	ข้อมูลข่าวสาร และการสื่อสาร Information and communication	กิจการการเงินและ การประกันภัย Financial intermedation	การค้าปลีก และการค้าส่ง Retail and wholesale trade	การขนส่ง การขนส่ง Transportation			การขนส่ง การขนส่ง Transportation	
ยอดรวม	9,827	-	8,437	1,288	-	5,435	18,158	460	1,548	-	-	2,165	-	-	-	2,165	TOTAL	
1. ผู้จัดการ ข้าราชการระดับอาวุโส และผู้บังคับบัญชา และผู้บริหารมืออาชีพ ต่างๆ	-	-	-	-	-	-	-	-	-	-	-	-	-	-	-	-	-	1. managers, senior officials and Legislators
2. ผู้ประกอบวิชาชีพด้านต่างๆ	-	-	1,128	-	-	330	127	-	-	-	-	-	-	-	-	-	-	2. Professionals
3. เจ้าหน้าที่เทคนิคและผู้ประกอบวิชาชีพ ที่เกี่ยวข้องกับด้านต่างๆ	-	-	-	-	-	-	1,553	-	-	-	-	-	-	-	-	-	964	3. Technicians and associate professionals
4. เสมียน	-	-	-	-	-	87	-	-	-	-	-	-	-	-	-	-	1,201	4. Clerks
5. พนักงานบริการและผู้จำหน่ายสินค้า	-	-	163	1,288	-	-	13,777	-	-	-	-	-	-	-	-	-	-	5. Service workers and sell goods
6. ผู้ปฏิบัติงานที่มีฝีมือในด้านการเกษตร ป่าไม้ และประมง	5,555	-	-	-	-	-	-	-	-	-	-	-	-	-	-	-	-	6. Skilled agricultural forest and fishery workers
7. ช่างฝีมือ และผู้ปฏิบัติงานที่เกี่ยวข้อง และผู้ใช้ปฏิบัติงานด้านการประกอบ	-	-	2,093	-	-	3,810	2,378	-	-	-	-	-	-	-	-	-	-	7. Craft- and associate professionals and assemblers
8. ผู้ควบคุมเครื่องจักรโรงงานและเครื่องจักร	2,170	-	4,978	-	-	-	-	-	-	-	-	-	-	-	-	-	-	8. Plant and machine controllers
9. ผู้ประกอบอาชีพงานพื้นฐาน	2,102	-	76	-	-	1,209	322	460	-	-	-	-	-	-	-	-	-	9. Elementary occupations
10. คนงานซึ่งมิได้จำแนกไว้ในหมวดอื่น	-	-	-	-	-	-	-	-	-	-	-	-	-	-	-	-	-	10. Workers not classifiable by occupation

ตารางที่ 14 จำนวนผู้ว่างงาน ที่เคยทำงานมาก่อน จำแนกตามอาชีพที่ทำครั้งสุดท้าย อุตสาหกรรมที่ทำครั้งสุดท้าย ภาคตะวันออกเฉียงเหนือ (ต่อ)
TABLE 14 UNEMPLOYED PERSONS, EVER WORKED BY LAST OCCUPATION, LAST INDUSTRY, NORTHEASTERN REGION (Contd.)

หน่วยเป็นหมื่น : Person

อาชีพที่ทำครั้งสุดท้าย	อุตสาหกรรมที่ทำครั้งสุดท้าย (ต่อ) Last Industry (Contd.)										ไม่ทราบ	LAST OCCUPATION
	กิจกรรม อสังหาริมทรัพย์ Real estate activities	กิจกรรมทางวิชาชีพ วิทยาศาสตร์และเทคนิค Professional/scientific technical activities	การบริหารสนับสนุน และป้องกันประเทศ Administrative support service activities	การบริหารราชการ ปกป้องประเทศ Public administration defence	การศึกษา Education	กิจกรรมด้านสุขภาพ งานสังคมศาสตร์ Health and social work	ศิลปะ ความบันเทิง และนันทนาการ Art, entertainment	บริการ ด้านอื่นๆ Other service	งานในครัวเรือน ส่วนบุคคล Activities of household	กิจกรรมขององค์กร Extra-territorial		
ยอดรวม	-	-	1,071	601	1,746	74	-	258	276	-	-	TOTAL
1. ผู้จัดการ ข้าราชการระดับอาวุโส และผู้บริหารมืออาชีพ	-	-	-	-	-	-	-	-	-	-	-	1. managers, senior officials and Legislators
2. ผู้ประกอบวิชาชีพที่ต่างกันต่างๆ	-	-	-	294	1,746	-	-	-	-	-	-	2. Professionals
3. เจ้าหน้าที่เทคนิคและผู้ประกอบวิชาชีพที่เกี่ยวข้องกับด้านต่างๆ	-	-	-	-	-	-	-	-	-	-	-	3. Technicians and associate professionals
4. เสมียน	-	-	571	137	-	-	-	-	-	-	-	4. Clerks
5. พนักงานบริการและผู้จำหน่ายสินค้า	-	-	201	-	-	74	-	-	276	-	-	5. Service workers and sell goods
6. ผู้ปฏิบัติงานที่มีฝีมือในด้านการเกษตร ป่าไม้ และประมง	-	-	299	-	-	-	-	-	-	-	-	6. Skilled agricultural forest and fishery workers
7. ช่างฝีมือ และผู้ปฏิบัติงานที่เกี่ยวข้อง	-	-	-	80	-	-	-	-	-	-	-	7. Craft and associate professionals
8. ผู้ควบคุมเครื่องจักรโรงงานและเครื่องจักร และผู้ปฏิบัติงานด้านการประกอบ	-	-	-	89	-	-	-	-	-	-	-	8. Plant and machine controllers and assemblers
9. ผู้ประกอบอาชีพงานพื้นฐาน	-	-	-	-	-	-	-	258	-	-	-	9. Elementary occupations
10. คนงานซึ่งมิได้จำแนกไว้ในหมวดอื่น	-	-	-	-	-	-	-	-	-	-	-	10. Workers not classifiable by occupation

ตารางที่ 14 จำนวนผู้ว่างงาน ที่เคยทำงานมาก่อน จำแนกตามอาชีพที่ครั้งสุดท้าย อุตสาหกรรมที่ครั้งสุดท้ายสุดท้ายจำแนกตาม เพศ ภาคตะวันออกเฉียงเหนือ (ต่อ)
TABLE 14 UNEMPLOYED PERSONS, EVER WORKED BY LAST OCCUPATION, LAST INDUSTRY SEX , NORTHEASTERN REGION (Contd.)

อาชีพที่ครั้งสุดท้าย	อุตสาหกรรมที่ครั้งสุดท้าย (ต่อ) Last Industry (Contd.)										งานในครัวเรือน ส่วนบุคคล Activities of household	กิจกรรมนอก องค์กร Extra- territorial	ไม่ทราบ Unknown	LAST OCCUPATION			
	กิจกรรม อสังหาริมทรัพย์ Real estate activities	กิจกรรมทางวิชาชีพ วิทยาศาสตร์เทคนิค Professional/scientific technical activities	การบริหารสนับสนุน และเบื้องหลังประเทศ Administrative and support service activities	การบริหารราชการ ป้องกันประเทศ Public admin- istration defence	การศึกษา Education	กิจกรรมด้านสุขภาพ งานสังคมสงเคราะห์ Health and social work	ศิลปะ ความบันเทิง และนันทนาการ Art, entertainment	บริการอื่น ๆ Other service	งานในครัวเรือน ส่วนบุคคล Activities of household	กิจกรรมนอก องค์กร Extra- territorial					ไม่ทราบ Unknown	LAST OCCUPATION	
ชาย																	
1. ผู้จัดการ ข้าราชการคืออาวุโส และผู้บัญชาการนาย	-	-	500	463	1,237	-	-	-	-	-	258	-	-	-	-	-	1. managers, senior officials and Legislators
2. ผู้ประกอบการร้านค้าต่างๆ	-	-	-	294	1,237	-	-	-	-	-	-	-	-	-	-	-	2. Professionals
3. เจ้าหน้าที่เทคนิคและผู้ประกอบการวิชาชีพ ที่เกี่ยวข้องกันต่างๆ	-	-	-	-	-	-	-	-	-	-	-	-	-	-	-	-	3. Technicians and associate professionals
4. เสมียน	-	-	-	-	-	-	-	-	-	-	-	-	-	-	-	-	4. Clerks
5. พนักงานบริการและผู้จำหน่ายสินค้า	-	-	201	-	-	-	-	-	-	-	-	-	-	-	-	-	5. Service workers and sell goods
6. ผู้ปฏิบัติงานที่มีชื่อในด้านเกษตร ป่าไม้ และประมง	-	-	299	-	-	-	-	-	-	-	-	-	-	-	-	-	6. Skilled agricultural forest and fishery workers
7. ช่างฝีมือ และผู้ปฏิบัติงานที่เกี่ยวข้อง	-	-	-	80	-	-	-	-	-	-	-	-	-	-	-	-	7. Craft and associate professionals
8. ผู้ควบคุมเครื่องจักรโรงงานและเครื่องจักร และผู้ปฏิบัติงานด้านการประกอบ	-	-	-	89	-	-	-	-	-	-	-	-	-	-	-	-	8. Plant and machine controllers and assemblers
9. ผู้ประกอบการทั้งหมด และผู้ประกอบการทั้งหมด	-	-	-	-	-	-	-	-	-	258	-	-	-	-	-	-	9. Elementary occupations
10. คนงานผู้มีชื่อได้จัดเข้าไว้ในหมวดอื่น	-	-	-	-	-	-	-	-	-	-	-	-	-	-	-	-	10. Workers not classifiable by occupation
หญิง																	
1. ผู้จัดการ ข้าราชการคืออาวุโส และผู้บัญชาการนาย	-	-	571	137	509	74	-	-	-	-	-	-	-	-	-	-	FEEMALE 1. managers, senior officials and Legislators
2. ผู้ประกอบการร้านค้าต่างๆ	-	-	-	-	509	-	-	-	-	-	-	-	-	-	-	-	2. Professionals
3. เจ้าหน้าที่เทคนิคและผู้ประกอบการวิชาชีพ ที่เกี่ยวข้องกันต่างๆ	-	-	-	-	-	-	-	-	-	-	-	-	-	-	-	-	3. Technicians and associate professionals
4. เสมียน	-	-	571	137	-	-	-	-	-	-	-	-	-	-	-	-	4. Clerks
5. พนักงานบริการและผู้จำหน่ายสินค้า	-	-	-	-	-	74	-	-	-	-	-	-	-	-	-	-	5. Service workers and sell goods
6. ผู้ปฏิบัติงานที่มีชื่อในด้านเกษตร ป่าไม้ และประมง	-	-	-	-	-	-	-	-	-	-	-	-	-	-	-	-	6. Skilled agricultural forest and fishery workers
7. ช่างฝีมือ และผู้ปฏิบัติงานที่เกี่ยวข้อง	-	-	-	-	-	-	-	-	-	-	-	-	-	-	-	-	7. Craft and associate professionals
8. ผู้ควบคุมเครื่องจักรโรงงานและเครื่องจักร และผู้ปฏิบัติงานด้านการประกอบ	-	-	-	-	-	-	-	-	-	-	-	-	-	-	-	-	8. Plant and machine controllers and assemblers
9. ผู้ประกอบการทั้งหมด และผู้ประกอบการทั้งหมด	-	-	-	-	-	-	-	-	-	-	-	-	-	-	-	-	9. Elementary occupations
10. คนงานผู้มีชื่อได้จัดเข้าไว้ในหมวดอื่น	-	-	-	-	-	-	-	-	-	-	-	-	-	-	-	-	10. Workers not classifiable by occupation

ตารางที่ 14 จำนวนผู้ว่างงานที่เคยทำงานมาก่อน จำแนกตามอาชีพที่ทำงานครั้งสุดท้าย อุตสาหกรรมที่ทำงานครั้งสุดท้าย เพศ และเขตการปกครอง ภาคตะวันออกเฉียงเหนือ (ต่อ)

TABLE 14 UNEMPLOYED PERSONS, EVER WORKED BY LAST OCCUPATION, LAST INDUSTRY, SEX AND AREA, NORTHEASTERN REGION (Contd.)

อาชีพที่ทำงานครั้งสุดท้าย	ในเขตเทศบาล MUNICIPAL AREA													TOTAL	MALE	LAST OCCUPATION
	รวม	เกษตรกรรม การปศุสัตว์ และการประมง	เหมืองแร่ และการขุดหิน	การทำเหมืองแร่	การผลิต	ไฟฟ้า ก๊าซ ไอน้ำระบบรับ	อากาศ	การก่อสร้าง	การก่อสร้าง	การขนส่ง	การขนส่ง และ สถานีเก็บสินค้า	ที่พักแรมและ บริการด้านอาหาร	ข้อมูลข่าวสาร และการสื่อสาร			
	Total	Agriculture	Mining	Manufacturing	Electricity	Water supply and sewerage, waste	Construction	Transport, storage	Accommodation and food service	Information and communication	Financial intermediation					
ยอดรวม	12,736	929	-	1,711	-	-	1,544	4,980	-	1,193	-	-	59			
ชาย	7,723	536	-	877	-	-	1,286	3,234	-	804	-	-	59			
1. ผู้จัดการ ข้าราชการระดับอาวุโส และผู้บริหาร	144	-	-	-	-	-	-	-	-	144	-	-	-	1. managers, senior officials		
2. ผู้ประกอบวิชาชีพด้านต่างๆ	330	-	-	-	-	-	330	-	-	-	-	-	-	2. Professionals		
3. เจ้าหน้าที่เทคนิคและผู้ประกอบวิชาชีพที่เกี่ยวข้องกับด้านต่างๆ	578	-	-	-	-	-	519	-	-	-	-	-	59	3. Technicians and associate professionals		
4. เสมียน	452	-	-	-	-	-	-	-	-	452	-	-	-	4. Clerks		
5. พนักงานบริการและผู้จำหน่ายสินค้า	1,580	-	-	-	-	-	-	1,170	-	208	-	-	-	5. Service workers and sell goods		
6. ผู้ปฏิบัติงานที่มีฝีมือในด้านการเกษตร ป่าไม้ และประมง	525	227	-	-	-	-	-	-	-	-	-	-	-	6. Skilled agricultural forest and fishery workers		
7. ช่างฝีมือ และผู้ปฏิบัติงานที่เกี่ยวข้อง	2,275	-	-	79	-	-	626	1,489	-	-	-	-	-	7. Craft- and associate professionals		
8. ผู้ควบคุมเครื่องจักรโรงงานและเครื่องจักร และผู้ปฏิบัติงานด้านการประกอบ	887	-	-	798	-	-	-	-	-	-	-	-	-	8. Plant and machine controllers and assemblers		
9. ผู้ประกอบอาชีพงานพื้นฐาน	953	309	-	-	-	-	330	56	-	-	-	-	-	9. Elementary occupations		
10. คนงานซึ่งไม่มีได้จำแนกไว้ในหมวดอื่น	-	-	-	-	-	-	-	-	-	-	-	-	-	10. Workers not classifiable by occupation		

ตารางที่ 14 จำนวนผู้ว่างงาน ที่เคยทำงานมาก่อน จำแนกตามอาชีพที่ทำงานครั้งสุดท้าย อุตสาหกรรมที่ทำงานครั้งสุดท้าย เพศ และเขตการปกครอง ภาคตะวันออกเฉียงเหนือ (ต่อ)

TABLE 14 UNEMPLOYED PERSONS, EVER WORKED BY LAST OCCUPATION, LAST INDUSTRY SEX AND AREA, NORTHEASTERN REGION (Contd.)

ไตรมาสที่ 2/2557 : Quarter 2/2014

ในเขตเทศบาล MUNICIPAL AREA

อาชีพที่ทำงานครั้งสุดท้าย	อุตสาหกรรมที่ทำงานครั้งสุดท้าย Last Industry										LAST OCCUPATION
	เกษตรกรรม และการประมง และป่าไม้	การทำ เหมืองแร่ และขุดหิน	การผลิต ไฟฟ้า ก๊าซ ไอน้ำระบบปรับอากาศ	การจำหน่าย น้ำประปา และน้ำเสีย	การก่อสร้าง	การขนส่ง การขนส่ง การขุดขนานดิน	การขนส่ง และ สถานที่เก็บสินค้า Transportation and storage	ที่พักแรมและ บริการด้านอาหาร Accommodation and food service	ข้อมูลข่าวสาร และการสื่อสาร Information and communication	กิจกรรมการเงินและ การประกันภัย Financial intermedation	
Total	393	834	-	258	1,747	389	-	-	-	-	FEMALE
หญิง											
1. ผู้จัดการ ข้าราชการระดับอาวุโส และผู้บัญชาการตำรวจ และผู้บริหารวิสาหกิจขนาดกลาง	-	-	-	-	-	-	-	-	-	-	1. managers, senior officials and Legislators
2. ผู้ประกอบวิชาชีพด้านต่างๆ	-	-	-	-	127	-	-	-	-	-	2. Professionals
3. เจ้าหน้าที่เทคนิคและผู้ประกอบวิชาชีพ ที่เกี่ยวข้องกับด้านต่างๆ	-	-	-	-	-	-	-	-	-	-	3. Technicians and associate professionals
4. เสมียน	-	-	-	87	-	-	-	289	-	-	4. Clerks
5. พนักงานบริการและผู้จำหน่ายสินค้า	-	163	-	-	1,352	-	-	101	-	-	5. Service workers and sell goods
6. ผู้ปฏิบัติงานที่มีฝีมือในด้านการเกษตร ป่าไม้ และประมง	307	-	-	-	-	-	-	-	-	-	6. Skilled agricultural forest and fishery workers
7. ช่างฝีมือ และผู้ปฏิบัติงานที่เกี่ยวข้อง	-	146	-	-	-	-	-	-	-	-	7. Craft and associate professionals
8. ผู้ควบคุมเครื่องจักรโรงงานและเครื่องจักร และผู้ปฏิบัติงานด้านการประกอบ	86	449	-	-	-	-	-	-	-	-	8. Plant and machine controllers and assemblers
9. ผู้ประกอบอาชีพงานพื้นฐาน	-	76	-	171	267	-	-	-	-	-	9. Elementary occupations
10. คนงานซึ่งมิได้จำแนกไว้ในหมวดอื่น	-	-	-	-	-	-	-	-	-	-	10. Workers not classifiable by occupation

ตารางที่ 14 จำนวนผู้ว่างงาน ที่เคยทำงานมาก่อน จำแนกตามอาชีพที่ทำงานครั้งสุดท้าย อุตสาหกรรมที่ทำงานครั้งสุดท้าย เพศ และเขตภาคกลาง ภาคตะวันออกเฉียงเหนือ (ต่อ)

TABLE 14 UNEMPLOYED PERSONS, EVER WORKED BY LAST OCCUPATION, LAST INDUSTRY SEX AND AREA, NORTHEASTERN REGION (Contd.)

อาชีพที่ทำงานครั้งสุดท้าย	ในเขตเทศบาล MUNICIPAL AREA										รวมทั้งหมด : Person	
	อุตสาหกรรมที่ทำงานครั้งสุดท้าย (ต่อ) Last Industry (Contd.)											
	กิจกรรม อสังหาริมทรัพย์	กิจกรรมทางวิชาชีพ วิชาชีพและเทคโนโลยี	การบริหารสนับสนุน และป้องกันประเทศ	การบริหารราชการ ข้าราชการ	การศึกษา	กิจกรรมด้านสุขภาพ	การดูแลสุขภาพและสังคมสงเคราะห์	ศิลปะ ความบันเทิง และนันทนาการ	บริการอื่นๆ	งานในครัวเรือน		กิจกรรมขององค์กร
Real estate activities	Professional, scientific and technical activities	Administrative and support service activities	Public administration	Education	Health and social work	Art, entertainment	Other service	Activities of household	Extra-territorial	Unknown	LAST OCCUPATION	
ยอดรวม	-	-	1,071	307	334	74	258	258	276	-	-	TOTAL
ชาย	-	-	500	169	-	-	258	-	-	-	-	MALE
1. ผู้จัดการ ข้าราชการระดับอาวุโส และผู้บริหารภูมิภาค	-	-	-	-	-	-	-	-	-	-	-	1. managers, senior officials and Legislators
2. ผู้ประกอบวิชาชีพด้านต่างๆ	-	-	-	-	-	-	-	-	-	-	-	2. Professionals
3. เจ้าหน้าที่เทคนิคและผู้ประกอบวิชาชีพที่เกี่ยวข้องกับด้านต่างๆ	-	-	-	-	-	-	-	-	-	-	-	3. Technicians and associate professionals
4. เสมียน	-	-	-	-	-	-	-	-	-	-	-	4. Clerks
5. พนักงานบริการและผู้จำหน่ายสินค้า	-	-	201	-	-	-	-	-	-	-	-	5. Service workers and sell goods
6. ผู้ปฏิบัติงานที่มีฝีมือในด้านการเกษตร ป่าไม้ และประมง	-	-	299	-	-	-	-	-	-	-	-	6. Skilled agricultural forest and fishery workers
7. ช่างฝีมือ และผู้ปฏิบัติงานที่เกี่ยวข้อง	-	-	-	80	-	-	-	-	-	-	-	7. Craft and associate professionals
8. ผู้ควบคุมเครื่องจักรโรงงานและเครื่องจักร และผู้ปฏิบัติงานด้านการประกอบ	-	-	-	89	-	-	-	-	-	-	-	8. Plant and machine controllers and assemblers
9. ผู้ประกอบอาชีพงานพื้นฐาน	-	-	-	-	-	-	258	-	-	-	-	9. Elementary occupations
10. คนงานซึ่งมีได้จำแนกไว้ในหมวดอื่น	-	-	-	-	-	-	-	-	-	-	-	10. Workers not classifiable by occupation

ตารางที่ 14 จำนวนผู้ว่างงาน ที่เคยทำงานมาก่อน จำแนกตามอาชีพที่ทำครั้งสุดท้าย อุตสาหกรรมที่ทำครั้งสุดท้าย เพศ และเขตภาคกลาง ภาคตะวันออกเฉียงเหนือ (ต่อ)

TABLE 14 UNEMPLOYED PERSONS, EVER WORKED BY LAST OCCUPATION, LAST INDUSTRY, SEX AND AREA, NORTHEASTERN REGION (Contd.)

อาชีพที่ทำครั้งสุดท้าย	อุตสาหกรรมที่ทำครั้งสุดท้าย (ต่อ) Last Industry (Contd.)										กิจกรรมขององค์กร	งานในครัวเรือนส่วนบุคคล	กิจกรรมอื่น ๆ	LAST OCCUPATION	
	กิจกรรมอสังหาริมทรัพย์	กิจกรรมทางวิชาชีพ วิทยาศาสตร์ และเทคนิค	การบริหารสนับสนุน และป้องกันประเทศ	การบริหารราชการ	การศึกษา	กิจกรรมด้านสุขภาพ	ศิลปะ ความบันเทิง และนันทนาการ	บริการด้านอื่นๆ	งานสังคมสงเคราะห์	Health and social work					Art, entertainment
หญิง	-	-	571	137	334	74	-	-	-	-	-	276	-	-	FEMALE
1. ผู้จัดการ ข้าราชการระดับอาวุโส และผู้บริหารระดับสูง	-	-	-	-	-	-	-	-	-	-	-	-	-	-	1. managers, senior officials and Legislators
2. ผู้ประกอบวิชาชีพด้านต่างๆ	-	-	-	-	334	-	-	-	-	-	-	-	-	-	2. Professionals
3. เจ้าหน้าที่เทคนิคและผู้ประกอบวิชาชีพที่เกี่ยวข้องกันด้านต่างๆ	-	-	-	-	-	-	-	-	-	-	-	-	-	-	3. Technicians and associate professionals
4. เสมียน	-	-	571	137	-	-	-	-	-	-	-	-	-	-	4. Clerks
5. พนักงานบริการและผู้จำหน่ายสินค้า	-	-	-	-	-	74	-	-	-	-	-	276	-	-	5. Service workers and sell goods
6. ผู้ปฏิบัติงานที่มีฝีมือในด้านการเกษตร ป่าไม้ และประมง	-	-	-	-	-	-	-	-	-	-	-	-	-	-	6. Skilled agricultural forest and fishery workers
7. ช่างฝีมือ และผู้ปฏิบัติงานที่เกี่ยวข้อง	-	-	-	-	-	-	-	-	-	-	-	-	-	-	7. Craft and associate professionals
8. ผู้ควบคุมเครื่องจักรโรงงานและเครื่องจักร และผู้ปฏิบัติงานด้านการประกอบ	-	-	-	-	-	-	-	-	-	-	-	-	-	-	8. Plant and machine controllers and assemblers
9. ผู้ประกอบอาชีพงานพื้นฐาน	-	-	-	-	-	-	-	-	-	-	-	-	-	-	9. Elementary occupations
10. คนงานซึ่งมิได้จำแนกไว้ในหมวดอื่น	-	-	-	-	-	-	-	-	-	-	-	-	-	-	10. Workers not classifiable by occupation

ตารางที่ 14 จำนวนผู้ว่างงาน ที่เคยทำงานมาก่อน จำแนกตามอาชีพที่ครั้งสุดท้าย อุตสาหกรรมที่ครั้งสุดท้าย เพศ และเขตการปกครอง ภาคตะวันออกเฉียงเหนือ (ต่อ)

TABLE 14 UNEMPLOYED PERSONS. EVER WORKED BY LAST OCCUPATION, LAST INDUSTRY, SEX AND AREA, NORTHEASTERN REGION (Contd.)

อาชีพที่ครั้งสุดท้าย	เมืองเทศบาล NON-MUNICIPAL AREA										รวม	LAST OCCUPATION	
	เกษตรกรรม และการประมง และป่าไม้	การทำเหมืองแร่ และเหมืองหิน	การผลิต	ไฟฟ้า ก๊าซ ไอน้ำระบบรับ อากาศ	การจัดการน้ำ บำบัดน้ำเสีย และประปา	การก่อสร้าง	อุตสาหกรรมที่ครั้งสุดท้าย	Last industry	การขนส่ง การขนส่ง การขนส่ง	การขนส่ง และ สถานที่เก็บสินค้า Transportation and storage			ที่พักแรมและ บริการด้านอาหาร Accommodation and food service
ยอดรวม	8,898	-	6,726	1,288	-	3,892	13,178	460	355	-	-	2,106	TOTAL
ชาย	6,687	-	4,155	1,288	-	3,892	3,418	460	206	-	-	1,201	MALE
1. ผู้จัดการ ข้าราชการระดับอาวุโส และผู้บริหารอาวุโส	-	-	-	-	-	-	-	-	-	-	-	-	1. managers, senior officials and Legislators
2. ผู้ประกอบวิชาชีพด้านต่างๆ	-	-	1,128	-	-	-	-	-	-	-	-	-	2. Professionals
3. เจ้าหน้าที่เทคนิคและผู้ประกอบวิชาชีพ ที่เกี่ยวข้องกันต่างๆ	-	-	-	-	-	-	-	-	-	-	-	-	3. Technicians and associate professionals
4. เสมียน	-	-	-	-	-	-	-	-	-	-	-	1,201	4. Clerks
5. พนักงานบริการและผู้จำหน่ายสินค้า	-	-	-	1,288	-	-	2,530	-	206	-	-	-	5. Service workers and sell goods workers
6. ผู้ปฏิบัติงานที่มีฝีมือในด้านการเกษตร ป่าไม้ และประมง	3,325	-	-	-	-	-	-	-	-	-	-	-	6. Skilled agricultural forest and fishery workers
7. ช่างฝีมือ และผู้ปฏิบัติงานที่เกี่ยวข้อง	-	-	1,550	-	-	3,183	888	-	-	-	-	-	7. Craft and associate professionals
8. ผู้ควบคุมเครื่องจักรโรงงานและเครื่องจักร และผู้ปฏิบัติงานด้านการประกอบ	2,084	-	1,476	-	-	-	-	-	-	-	-	-	8. Plant and machine controllers and assemblers
9. ผู้ประกอบอาชีพงานพื้นฐาน	1,277	-	-	-	-	708	-	460	-	-	-	-	9. Elementary occupations
10. คนงานซึ่งมิได้จำแนกไว้ในหมวดอื่น	-	-	-	-	-	-	-	-	-	-	-	-	10. Workers not classifiable by occupation

ตารางที่ 14 จำนวนผู้ว่างงาน ที่เคยทำงานมาก่อน จำแนกตามอาชีพที่ครั้งสุดท้าย อุตสาหกรรมที่ครั้งสุดท้าย เพศ และเขตการปกครอง ภาคตะวันออกเฉียงเหนือ (ต่อ)

TABLE 14 UNEMPLOYED PERSONS. EVER WORKED BY LAST OCCUPATION, LAST INDUSTRY, SEX AND AREA, NORTHEASTERN REGION (Contd.)

ไตรมาสที่ 2/2557 : Quarter 2/2014

นอกเขตเทศบาล NON-MUNICIPAL AREA

อาชีพที่ครั้งสุดท้าย	อุตสาหกรรมที่ครั้งสุดท้าย										LAST OCCUPATION		
	รวม	เกษตรกรรม การป่าไม้ และการประมง และภาคประมง	การทำ เหมืองแร่ และเหมืองหิน	การผลิต	ไฟฟ้า ก๊าซ ไอน้ำระบบรับ อากาศ	การขนถ่าย น้ำ บำบัดน้ำเสีย และประปา	การก่อสร้าง	การก่อสร้าง	การขนส่ง การขนถ่ายสินค้า	การขนส่ง และ สถานที่เก็บสินค้า		ที่พักแรมและ บริการด้านอาหาร	ข้อมูลข่าวสาร และการสื่อสาร
	Total	Agriculture	Mining	Manufacturing	Electricity	Water supply sewerage, waste	Construction	Transport	Storage	and food service	Accommodation	Information	Financial Intermediation
หญิง	15,770	2,212	-	2,571	-	-	-	9,759	-	149	-	905	FEMALE
1. ผู้จัดการ ข้าราชการระดับอาวุโส และผู้บัญชาการกองพัน	-	-	-	-	-	-	-	-	-	-	-	-	1. managers, senior officials and Legislators
2. ผู้ประกอบการวิชาชีพด้านต่างๆ	174	-	-	-	-	-	-	-	-	-	-	-	2. Professionals
3. เจ้าหน้าที่เทคนิคและผู้ประกอบการวิชาชีพ ที่เกี่ยวข้องกันด้านต่างๆ	1,939	-	-	-	-	-	-	1,034	-	-	-	-	905 3. Technicians and associate professionals
4. เสมียน	-	-	-	-	-	-	-	-	-	-	-	-	4. Clerks
5. พนักงานบริการและผู้จำหน่ายสินค้า	8,874	-	-	-	-	-	-	8,725	-	149	-	-	5. Service workers and sell goods
6. ผู้ปฏิบัติงานที่มีฝีมือในด้านการเกษตร ป่าไม้ และประมง	1,696	1,696	-	-	-	-	-	-	-	-	-	-	6. Skilled agricultural forest and fishery workers
7. ช่างฝีมือ และผู้ปฏิบัติงานที่เกี่ยวข้อง	317	-	-	317	-	-	-	-	-	-	-	-	7. Craft and associate professionals
8. ผู้ควบคุมเครื่องจักรโรงงานและเครื่องจักร และผู้ปฏิบัติงานด้านการประกอบ	2,254	-	-	2,254	-	-	-	-	-	-	-	-	8. Plant and machine controllers and assemblers
9. ผู้ประกอบการอาชีพพื้นฐาน	515	515	-	-	-	-	-	-	-	-	-	-	9. Elementary occupations
10. คนงานซึ่งมิได้จำแนกไว้ในหมวดอื่น	-	-	-	-	-	-	-	-	-	-	-	-	10. Workers not classifiable by occupation

ตารางที่ 14 จำนวนผู้ว่างงาน ที่เคยทำงานมาก่อน จำแนกตามอาชีพที่ทำงานครั้งสุดท้าย อุตสาหกรรมที่ทำงานครั้งสุดท้าย เพศ และเขตภาคกลาง ภาคตะวันออกเฉียงเหนือ (ต่อ)

TABLE 14 UNEMPLOYED PERSONS, EVER WORKED BY LAST OCCUPATION, LAST INDUSTRY SEX AND AREA, NORTHEASTERN REGION (Contd.)

อาชีพที่ทำงานครั้งสุดท้าย	เขตภาคกลาง NON-MUNICIPAL AREA										รวม	
	อุตสาหกรรมที่ทำงานครั้งสุดท้าย (ต่อ) Last Industry (Contd.)											
	กิจกรรมอสังหาริมทรัพย์	กิจกรรมทางวิชาชีพ วิทยาศาสตร์ และเทคนิค	การบริหารสนับสนุน และป้องกันประเทศ	การบริหารราชการ และป้องกันประเทศ	การศึกษา	กิจกรรมด้านสุขภาพ	การดูแลสุขภาพ	ศิลปะ ความบันเทิง และนันทนาการ	บริการด้านอื่นๆ	งานไม่ครัวเรือน		กิจกรรมขององค์กร
Real estate activities	Professional, scientific and technical activities	Administrative and support service activities	Public administration and defence	Education	Health and social work	Health and social work	Art, entertainment and recreation	Other service	Activities of household	Extra-territorial	Unknown	LAST OCCUPATION
ยอดรวม	-	-	-	294	1,411	-	-	-	-	-	-	TOTAL
ชาย	-	-	-	294	1,237	-	-	-	-	-	-	MALE
1. ผู้จัดการ ข้าราชการระดับอาวุโส และผู้บริหารระดับสูง	-	-	-	-	-	-	-	-	-	-	-	1. managers, senior officials and Legislators
2. ผู้ประกอบวิชาชีพด้านต่างๆ	-	-	-	294	1,237	-	-	-	-	-	-	2. Professionals
3. เจ้าหน้าที่เทคนิคและผู้ประกอบวิชาชีพที่เกี่ยวข้องกันต่างๆ	-	-	-	-	-	-	-	-	-	-	-	3. Technicians and associate professionals
4. เสมียน	-	-	-	-	-	-	-	-	-	-	-	4. Clerks
5. พนักงานบริการและผู้จำหน่ายสินค้า	-	-	-	-	-	-	-	-	-	-	-	5. Service workers and sell goods workers
6. ผู้ปฏิบัติงานที่มีฝีมือในด้านการเกษตร ป่าไม้ และประมง	-	-	-	-	-	-	-	-	-	-	-	6. Skilled agricultural forest and fishery workers
7. ช่างฝีมือ และผู้ปฏิบัติงานที่เกี่ยวข้อง	-	-	-	-	-	-	-	-	-	-	-	7. Craft and associate professionals
8. ผู้ควบคุมเครื่องจักรโรงงานและเครื่องจักร และผู้ปฏิบัติงานด้านการประกอบ	-	-	-	-	-	-	-	-	-	-	-	8. Plant and machine controllers and assemblers
9. ผู้ประกอบอาชีพงานพื้นฐาน	-	-	-	-	-	-	-	-	-	-	-	9. Elementary occupations
10. คนงานซึ่งมิได้จำแนกไว้ในหมวดอื่น	-	-	-	-	-	-	-	-	-	-	-	10. Workers not classifiable by occupation

ตารางที่ 14 จำนวนผู้ว่างงาน ที่เคยทำงานมาก่อน จำแนกตามอาชีพที่ทำครั้งสุดท้าย อุตสาหกรรมที่อาศัยครั้งสุดท้าย เพศ และเขตการปกครอง ภาคตะวันออกเฉียงเหนือ (ต่อ)

TABLE 14 UNEMPLOYED PERSONS, EVER WORKED BY LAST OCCUPATION, LAST INDUSTRY SEX AND AREA, NORTHEASTERN REGION (Contd.)

อาชีพที่ทำครั้งสุดท้าย	อุตสาหกรรมที่อาศัยครั้งสุดท้าย (ต่อ) Last Industry (Contd.)										LAST OCCUPATION	
	กิจกรรมอสังหาริมทรัพย์	กิจกรรมทางวิชาชีพวิทย์และเทคโนโลยี	การบริหารสนับสนุนและป้องกันประเทศ	การบริหารราชการป้องกันประเทศ	การศึกษา	กิจกรรมด้านสุขภาพ	ศิลปะ ความบันเทิง และนันทนาการ	บริการด้านอื่นๆ	งานไม่ครัวเรือน	กิจกรรมขององค์กร		ไม่ทราบ
	Real estate activities	Professional, scientific and technical activities	Administrative and support service activities	Public administration and defence	Education	Health and social work	Art, entertainment and recreation	Other service	Activities of household	Extra-territorial	Unknown	
หญิง	-	-	-	-	174	-	-	-	-	-	-	FEMALE
1. ผู้จัดการ ข้าราชการระดับอาวุโสและผู้บังคับบัญชา	-	-	-	-	-	-	-	-	-	-	-	1. managers, senior officials and Legislators
2. ผู้ประกอบวิชาชีพด้านต่างๆ	-	-	-	-	174	-	-	-	-	-	-	2. Professionals
3. เจ้าหน้าที่เทคนิคและผู้ประกอบวิชาชีพที่เกี่ยวข้องกันต่างกัน	-	-	-	-	-	-	-	-	-	-	-	3. Technicians and associate professionals
4. เสมียน	-	-	-	-	-	-	-	-	-	-	-	4. Clerks
5. พนักงานบริการและผู้จำหน่ายสินค้า	-	-	-	-	-	-	-	-	-	-	-	5. Service workers and sell goods
6. ผู้ปฏิบัติงานที่มีฝีมือในด้านการเกษตร ป่าไม้ และประมง	-	-	-	-	-	-	-	-	-	-	-	6. Skilled agricultural, forest and fishery workers
7. ช่างฝีมือ และผู้ปฏิบัติงานที่เกี่ยวข้อง	-	-	-	-	-	-	-	-	-	-	-	7. Craft and associate professionals
8. ผู้ควบคุมเครื่องจักรโรงงานและเครื่องจักรและผู้ปฏิบัติงานด้านการประกอบ	-	-	-	-	-	-	-	-	-	-	-	8. Plant and machine controllers and assemblers
9. ผู้ประกอบอาชีพงานพื้นฐาน	-	-	-	-	-	-	-	-	-	-	-	9. Elementary occupations
10. คนงานซึ่งมิได้จำแนกไว้ในหมวดอื่น	-	-	-	-	-	-	-	-	-	-	-	10. Workers not classifiable by occupation

ตารางที่ 15 จำนวนลูกจ้าง จำแนกตามค่าจ้างเฉลี่ย ผลประโยชน์อื่นๆ ที่ได้รับ อุตสาหกรรม และเพศ ภาคตะวันออกเฉียงเหนือ
TABLE 15 EMPLOYEE BY AVERAGE WAGE, FRINGE BENEFIT, INDUSTRY AND SEX, NORTHEASTERN REGION

อุตสาหกรรม	จำนวนลูกจ้าง Total Employee	ลูกจ้างที่ได้รับผลประโยชน์อื่นๆ Employee Receive Fringe Benefit					ค่าจ้างเฉลี่ย Average Wage	ได้รับเป็นเงิน In Cash					โบนัส Bonus	ค่าล่วงเวลา Overtime	เงินอื่นๆ Other Income	อาหาร Food	เครื่องแต่งกาย Clothes	ที่อยู่อาศัย Housing	อื่นๆ Others	INDUSTRY	
		ได้รับเป็นเงิน In Cash	ได้รับเป็นเงิน In Kind	ได้รับเป็นเงิน In Cash	ได้รับเป็นเงิน In Kind	ได้รับเป็นเงิน In Kind															
ชาย																					
1. เกษตรกรรม การป่าไม้ และการประมง	1,851.1	8.0	60.9	203.5	92.6	10,871.8	92.6	1.2	49.3	46.0	MALE	1. Agriculture, forestry and fishing									
2. การทำเหมืองแร่ และเหมืองหิน	208.4	-	-	2.1	25.1	5,319.9	25.1	0.2	3.0	7.8	2. Mining and quarrying										
3. การผลิต	8.1	-	2.7	0.8	0.4	7,618.7	0.4	-	-	-	3. Manufacturing										
4. ไฟฟ้า ก๊าซ ไอน้ำและระบบปรับอากาศ	196.3	3.7	17.4	14.4	4.4	9,047.1	4.4	-	1.5	1.7	4. Electricity, gas, steam and air conditioning supply										
5. การจัดทำนํ้า การจัดการและการบำบัดน้ำเสียของเสีย และสิ่งปฏิกูล	21.9	-	0.9	1.5	-	18,396.0	-	-	3.1	-	5. Water supply; sewerage, waste management and remediation activities										
6. การก่อสร้าง	12.3	-	-	-	2.3	10,286.2	2.3	-	0.4	-	6. Construction										
7. การขนส่ง และการขุดลอก การซ่อมยานยนต์	452.2	0.5	1.2	3.3	26.9	7,319.8	26.9	-	0.7	29.4	7. Wholesale and retail trade; repair of motor vehicles and motorcycles										
8. การขนส่ง และสถานที่เก็บสินค้า	255.2	-	7.8	16.0	15.3	8,766.7	15.3	0.7	2.9	1.2	8. Transportation and storage										
9. ที่พักแรมและบริการด้านอาหาร	47.5	-	2.8	10.7	2.2	12,707.6	2.2	-	3.5	-	9. Accommodation and food service activities										
10. ข้อมูลข่าวสารและการสื่อสาร	31.1	-	0.9	0.9	7.2	8,111.9	7.2	-	0.2	0.2	10. Information and communication										
11. กิจกรรมทางการเงินและการประกันภัย	6.5	-	0.4	0.3	-	18,365.2	-	-	0.3	0.3	11. Financial and insurance activities										
12. กิจกรรมอสังหาริมทรัพย์	35.8	1.3	0.4	5.3	0.2	19,633.5	0.2	-	0.5	0.1	12. Real estate activities										
13. กิจกรรมทางวิชาชีพ วิทยาศาสตร์ และเทคโนโลยี	2.2	-	0.1	-	-	10,520.7	-	-	-	-	13. Professional, scientific and technical activities										
14. กิจกรรมบริการเสริมและการบริการสนับสนุน	12.1	-	-	1.1	2.2	11,436.5	2.2	-	1.1	-	14. Administrative and support service activities										
15. การบริหารราชการ การป้องกันประเทศ การประมงในลุ่มน้ำ	9.4	-	0.1	-	-	6,985.4	-	-	-	-	15. Public administration and defence; compulsory social security										
16. การศึกษา	331.4	0.9	8.6	65.4	2.8	13,233.2	2.8	0.3	20.9	3.2	16. Education										
17. กิจกรรมด้านสุขภาพและงานสังคมสงเคราะห์	134.9	1.7	3.1	70.3	0.6	29,062.0	0.6	-	7.9	1.8	17. Human health and social work activities										
18. ศิลปะ วัฒนธรรม และนันทนาการ	44.1	-	14.5	6.4	-	13,611.0	-	-	3.6	-	18. Arts, entertainment and recreation										
19. กิจกรรมบริการด้านอื่น ๆ	5.9	-	-	0.6	0.9	9,044.5	0.9	-	0.1	0.2	19. Other service activities										
20. กิจกรรมการจ้างงานในครัวเรือนส่วนบุคคล	28.2	-	-	0.6	0.2	6,730.5	0.2	-	-	-	20. Activities of households as employers; undifferentiated goods and services-producing activities of households for own use										
21. กิจกรรมการค้าและบริการที่ค้าปลีกที่อื่นในครัวเรือน	7.6	-	-	0.7	1.9	6,161.9	1.9	-	-	-	21. Activities of extraterritorial organizations and bodies										
22. ไม่ทราบ	-	-	-	-	-	-	-	-	-	-	22. Unknown										
หญิง																					
1. เกษตรกรรม การป่าไม้ และการประมง	1,225.1	3.3	108.5	159.7	69.0	11,946.6	69.0	5.3	28.2	20.5	FEMALE	1. Agriculture, forestry and fishing									
2. การทำเหมืองแร่ และเหมืองหิน	130.0	0.1	1.4	-	16.9	4,417.1	16.9	-	1.9	5.4	2. Mining and quarrying										
3. การผลิต	2.8	-	-	-	-	5,221.9	-	-	-	-	3. Manufacturing										
4. ไฟฟ้า ก๊าซ ไอน้ำและระบบปรับอากาศ	216.0	0.6	54.9	11.4	6.4	7,996.7	6.4	3.3	1.4	3.2	4. Electricity, gas, steam and air conditioning supply										
5. การจัดทำนํ้า การจัดการและการบำบัดน้ำเสียของเสีย และสิ่งปฏิกูล	4.1	-	0.3	-	-	24,519.6	-	-	0.6	-	5. Water supply; sewerage, waste management and remediation activities										
6. การก่อสร้าง	5.3	-	-	-	-	12,865.9	-	0.4	1.2	-	6. Construction										
7. การขนส่ง และการขุดลอก การซ่อมยานยนต์	78.4	-	-	0.7	1.7	6,094.4	1.7	-	1.0	8.7	7. Wholesale and retail trade; repair of motor vehicles and motorcycles										
8. การขนส่ง และสถานที่เก็บสินค้า	155.5	0.4	4.3	8.4	7.7	8,917.9	7.7	0.7	1.5	0.8	8. Transportation and storage										
9. ที่พักแรมและบริการด้านอาหาร	8.0	0.4	-	1.5	1.1	10,548.4	1.1	-	-	0.3	9. Accommodation and food service activities										
10. ข้อมูลข่าวสารและการสื่อสาร	73.3	0.4	2.6	5.7	25.0	7,423.3	25.0	-	1.3	-	10. Information and communication										
11. กิจกรรมทางการเงินและการประกันภัย	3.1	-	-	0.6	-	15,820.8	-	-	0.6	-	11. Financial and insurance activities										
12. กิจกรรมอสังหาริมทรัพย์	40.7	0.3	0.6	7.4	-	18,488.7	-	-	0.2	-	12. Real estate activities										
13. กิจกรรมทางวิชาชีพ วิทยาศาสตร์ และเทคโนโลยี	3.2	-	-	0.8	-	9,914.0	-	-	-	-	13. Professional, scientific and technical activities										
14. กิจกรรมบริการเสริมและการบริการสนับสนุน	6.0	-	0.1	-	-	12,585.5	-	-	-	-	14. Administrative and support service activities										
15. การบริหารราชการ การป้องกันประเทศ การประมงในลุ่มน้ำ	9.9	-	-	-	-	7,030.8	-	0.5	-	-	15. Public administration and defence; compulsory social security										
16. การศึกษา	141.7	0.1	0.7	16.2	0.7	14,060.2	0.7	-	5.3	1.1	16. Education										
17. กิจกรรมด้านสุขภาพและงานสังคมสงเคราะห์	177.3	0.6	3.8	80.9	0.5	26,128.3	0.5	0.3	4.9	1.1	17. Human health and social work activities										
18. ศิลปะ วัฒนธรรม และนันทนาการ	128.3	0.6	38.7	24.6	2.2	13,871.1	2.2	-	7.2	-	18. Arts, entertainment and recreation										
19. กิจกรรมบริการด้านอื่น ๆ	3.5	-	-	0.8	-	6,631.2	-	-	-	-	19. Other service activities										
20. กิจกรรมการจ้างงานในครัวเรือนส่วนบุคคล	15.3	-	-	0.6	0.5	7,799.9	0.5	-	0.3	-	20. Activities of households as employers; undifferentiated goods and services-producing activities of households for own use										
21. กิจกรรมการค้าและบริการที่ค้าปลีกที่อื่นในครัวเรือน	22.1	-	0.7	-	6.4	5,876.2	6.4	-	1.4	-	21. Activities of extraterritorial organizations and bodies										
22. ไม่ทราบ	-	-	-	-	-	-	-	-	-	-	22. Unknown										
	0.7	-	0.7	-	-	6,000.0	-	-	-	-											

ตารางที่ 15 จำนวนลูกจ้าง จำนวนตามค่าจ้างเฉลี่ย ผลประโยชน์อื่น ๆ ที่ได้รับ อุตสาหกรรม เขต และเขตการปกครอง ภาคตะวันออกเฉียงเหนือ (ต่อ)

TABLE 15 EMPLOYEE BY AVERAGE WAGE, FRINGE BENEFIT, INDUSTRY, SEX AND AREA, NORTHEASTERN REGION (Contd.)

อุตสาหกรรม	จำนวนลูกจ้าง Total Employee	ค่าจ้างเฉลี่ย		อุตสาหกรรมได้รับประโยชน์อื่น ๆ Employee Receive Fringe Benefit										INDUSTRY
		Average Wage	In Cash	In Kind										
				โบนัส Bonus	ค่าล่วงเวลา Overtime	เงินอื่น ๆ Other Income	อาหาร Food	เครื่องแต่งกาย Clothes	ที่อยู่อาศัย Housing	อื่นๆ Others				
ยอดรวม	1,060.7	14,206.6	61.4	193.8	50.7	1.1	61.5	16.2					TOTAL	
ชาย	611.2	13,719.6	27.9	102.9	23.9	0.4	38.8	10.8					MALE	
1. เกษตรกรรม การป่าไม้ และการประมง	37.3	5,248.0	-	0.2	3.2	0.2	0.9	2.2					1. Agriculture, forestry and fishing	
2. การทำเหมืองแร่ และเหมืองหิน	2.9	9,993.6	1.5	-	0.1	-	-	-					2. Mining and quarrying	
3. การผลิต	54.2	9,823.2	0.2	3.7	1.9	-	0.3	0.1					3. Manufacturing	
4. ไฟฟ้า ก๊าซ ไอน้ำและระบบปรับอากาศ	11.2	21,888.8	0.4	0.3	-	-	3.1	-					4. Electricity, gas, steam and air conditioning supply	
5. การจัดหา น้ำ การจัดการและการบำบัดน้ำเสีย ของเสีย และสิ่งปฏิกูล	3.7	11,696.2	-	-	-	-	0.4	-					5. Water supply; sewerage, waste management and remediation activities	
6. การก่อสร้าง	109.0	8,129.9	-	0.8	7.3	-	0.7	3.6					6. Construction	
7. การขายส่ง และการขายปลีก การซ่อมยานยนต์	92.1	9,555.0	-	3.0	3.7	0.2	1.8	0.5					7. Wholesale and retail trade; repair of motor vehicles and motorcycles	
8. การขนส่ง และสถานที่เก็บสินค้า	19.5	15,697.6	-	1.2	0.6	-	3.5	-					8. Transportation and storage	
9. ที่พักแรมและบริการด้านอาหาร	12.8	8,040.9	-	0.2	2.2	-	-	0.2					9. Accommodation and food service activities	
10. ข้อมูลข่าวสารและการสื่อสาร	5.3	16,748.1	-	0.4	-	-	0.2	-					10. Information and communication	
11. กิจกรรมทางการเงินและการประกันภัย	16.4	22,222.6	0.3	0.4	0.2	-	0.5	0.1					11. Financial and insurance activities	
12. กิจกรรมอสังหาริมทรัพย์	2.2	10,520.7	-	0.1	-	-	-	-					12. Real estate activities	
13. กิจกรรมทางวิชาชีพ วิทยาศาสตร์ และเทคนิค	4.0	12,232.7	-	-	0.4	-	1.1	-					13. Professional, scientific and technical activities	
14. กิจกรรมการบริหารและการสนับสนุน	3.0	9,712.6	-	0.1	-	-	-	-					14. Administrative and support service activities	
15. การบริหารราชการ การป้องกันประเทศ การประกันสังคม	139.1	16,097.3	0.5	5.5	2.8	-	15.7	2.9					15. Public administration and defence; compulsory social security	
16. การศึกษา	62.1	30,210.7	0.6	1.7	0.6	-	7.0	1.0					16. Education	
17. กิจกรรมด้านสุขภาพและงานสังคมสงเคราะห์	22.0	17,607.9	-	7.1	-	-	3.6	-					17. Human health and social work activities	
18. ศิลปะ ความบันเทิง และนันทนาการ	3.2	10,808.4	-	-	0.3	-	0.1	0.2					18. Arts, entertainment and recreation	
19. กิจกรรมบริการด้านอื่น ๆ	8.8	6,603.6	-	-	0.2	-	-	-					19. Other service activities	
20. กิจกรรมการจ้างงานในครัวเรือนส่วนบุคคล การผลิตสินค้าและบริการที่ขึ้นเองเพื่อใช้ในครัวเรือน	2.3	6,144.8	-	-	0.5	-	-	-					20. Activities of households as employers; undifferentiated goods and services-producing activities of households for own use	
21. กิจกรรมขององค์กรระหว่างประเทศ	-	-	-	-	-	-	-	-					21. Activities of extraterritorial organizations and bodies	
22. ไม่ทราบ	-	-	-	-	-	-	-	-					22. Unknown	

ตารางที่ 15 จำนวนลูกจ้าง จำแนกตามค่าจ้างเฉลี่ย ผลประโยชน์อื่น ๆ ที่ได้รับ อุตสาหกรรม เพศ และเขตการปกครอง ภาคตะวันออกเฉียงเหนือ (ต่อ)

TABLE 15 EMPLOYEE BY AVERAGE WAGE, FRINGE BENEFIT, INDUSTRY, SEX AND AREA, NORTHEASTERN REGION (Contd.)

ไตรมาสที่ 2/2557 : Quarter 2/2014

หน่วยเป็นพัน : In Thousands

อุตสาหกรรม	จำนวนลูกจ้าง Total Employee	ในเขตเทศบาล MUNICIPAL AREA										INDUSTRY
		ค่าจ้างเฉลี่ย		ได้รับเป็นเงิน In Cash		ลูกจ้างที่ได้รับผลประโยชน์อื่น ๆ		Employee Receive Fringe Benefit				
		Average Wage	โบนัส Bonus	ค่าล่วงเวลา Overtime	เงินอื่น ๆ Other Income	อาหาร Food	เครื่องแต่งกาย Clothes	ที่อยู่อาศัย Housing	อื่น ๆ Others	ได้รับเป็นสิ่งของ In Kind	ที่อยู่อาศัย Housing	
หญิง	449.6	14,868.7	2.3	33.4	90.9	26.7	0.7	22.7	5.4	FEMALE		
1. เกษตรกรรม การป่าไม้ และการประมง	25.2	4,700.2	0.1	0.7	-	2.2	-	0.2	1.4	1. Agriculture, forestry and fishing		
2. การทำเหมืองแร่ และเหมืองหิน	0.5	8,222.7	-	-	-	-	-	-	-	2. Mining and quarrying		
3. การผลิต	53.1	8,493.8	0.6	5.6	1.0	2.7	-	-	2.3	3. Manufacturing		
4. ไฟฟ้า ก๊าซ ไอน้ำและระบบปรับอากาศ	2.3	38,179.5	-	0.3	-	-	-	0.6	-	4. Electricity, gas, steam and air conditioning supply		
5. การจัดหา น้ำ การจัดการและการบำบัดน้ำเสีย ของเสีย และสิ่งมีคุณค่า	3.5	16,567.1	-	-	-	-	0.4	1.2	-	5. Water supply, sewerage, waste management and remediation activities		
6. การก่อสร้าง	17.0	5,923.6	-	-	0.2	1.1	-	0.3	0.4	6. Construction		
7. การขายส่ง และการขายปลีก การซ่อมยานยนต์	65.4	9,599.8	0.4	2.2	7.3	3.8	-	1.5	-	7. Wholesale and retail trade; repair of motor vehicles and motorcycles		
8. การขนส่ง และสถานที่เก็บสินค้า	2.7	7,769.2	-	-	0.4	0.1	-	-	-	8. Transportation and storage		
9. ที่พักแรมและบริการด้านอาหาร	29.2	7,769.0	0.4	0.5	3.9	11.7	-	1.3	-	9. Accommodation and food service activities		
10. ข้อมูลข่าวสารและการสื่อสาร	1.6	13,261.0	-	-	0.3	-	-	-	-	10. Information and communication		
11. กิจกรรมทางการเงินและการประกันภัย	16.0	18,874.1	0.3	0.6	3.2	-	-	0.2	-	11. Financial and insurance activities		
12. กิจกรรมอสังหาริมทรัพย์	2.6	10,514.8	-	-	0.8	-	-	-	-	12. Real estate activities		
13. กิจกรรมทางวิชาชีพ วิทยาศาสตร์ และเทคนิค	2.9	11,970.8	-	0.1	-	-	-	-	-	13. Professional, scientific and technical activities		
14. กิจกรรมการบริหารและการสนับสนุน	2.2	6,069.9	-	-	-	-	-	-	-	14. Administrative and support service activities		
15. การบริหารราชการ การป้องกันประเทศ การประกันสังคม	58.3	17,233.5	0.1	0.7	10.5	0.7	-	4.1	0.6	15. Public administration and defence; compulsory social security		
16. การศึกษา	91.2	27,330.8	0.1	1.0	47.2	0.5	0.3	4.9	0.7	16. Education		
17. กิจกรรมด้านสุขภาพและงานสังคมสงเคราะห์	57.3	16,840.5	0.4	21.7	15.9	0.7	-	7.2	-	17. Human health and social work activities		
18. ศิลปะ ความบันเทิง และนันทนาการ	1.4	9,384.3	-	-	0.2	-	-	-	-	18. Arts, entertainment and recreation		
19. กิจกรรมบริการด้านอื่น ๆ	7.4	7,541.5	-	-	0.1	0.5	-	0.3	-	19. Other service activities		
20. กิจกรรมการจ้างงานในครัวเรือนส่วนบุคคล การผลิตสินค้าและบริการที่ตนเองทำใช้ในครัวเรือน	9.8	5,939.7	-	0.2	-	2.9	-	0.9	-	20. Activities of households as employers; undifferentiated goods and services-producing activities of households for own use		
21. กิจกรรมขององค์กรระหว่างประเทศ	-	-	-	-	-	-	-	-	-	21. Activities of extraterritorial organizations and bodies		
22. ไม่ทราบ	-	-	-	-	-	-	-	-	-	22. Unknown		

ตารางที่ 15 จำนวนลูกจ้าง จำแนกตามค่าจ้างเฉลี่ย ผลประโยชน์อื่น ๆ ที่ได้รับ อุตสาหกรรม เขต และเขตการปกครอง ภาคตะวันออกเฉียงเหนือ (ต่อ)

TABLE 15 EMPLOYEE BY AVERAGE WAGE, FRINGE BENEFIT, INDUSTRY, SEX AND AREA, NORTHEASTERN REGION (Contd.)

ไตรมาสที่ 2/2557 : Quarter2/2014

หน่วยเป็นพัน : In Thousands

อุตสาหกรรม	จำนวนลูกจ้าง Total Employee	อุตสาหกรรมนอกเขตเทศบาล NON-MUNICIPAL AREA										INDUSTRY
		ค่าจ้างเฉลี่ย					ลูกจ้างที่ได้รับผลประโยชน์อื่น ๆ					
		Average Wage	โบนัส Bonus	ค่าล่วงเวลา Overtime	เงินอื่น ๆ Other Income	อาหาร Food	เครื่องแต่งกาย Clothes	ที่อยู่อาศัย Housing	อื่นๆ Others			
ยอดรวม	2,015.5	9,770.0	7.4	108.1	169.4	110.9	5.3	15.9	50.2	TOTAL		
ชาย	1,240.0	9,468.2	6.4	33.0	100.7	68.6	0.7	10.4	35.1	MALE		
1. เกษตรกรรม การป่าไม้ และการประมง	171.1	5,335.5	-	-	1.9	21.9	-	2.0	5.6	1. Agriculture, forestry and fishing		
2. การทำเหมืองแร่ และเหมืองหิน	5.2	6,290.0	-	1.2	0.8	0.3	-	-	-	2. Mining and quarrying		
3. การผลิต	142.2	8,751.5	3.5	11.8	10.6	2.5	-	1.1	1.6	3. Manufacturing		
4. ไฟฟ้า ก๊าซ ไอน้ำและระบบปรับอากาศ	10.6	14,703.4	-	0.5	1.2	-	-	-	-	4. Electricity, gas, steam and air conditioning supply		
5. การจัดหา น้ำ การจัดการและบำบัดน้ำเสีย ของเสีย และสิ่งปฏิกูล	8.6	9,687.5	-	-	-	2.3	-	-	-	5. Water supply; sewerage, waste management and remediation activities		
6. การก่อสร้าง	343.2	7,062.4	0.5	0.4	2.6	19.6	-	-	25.8	6. Construction		
7. การขายส่ง และการขายปลีก การซ่อมยานยนต์	163.1	8,321.6	-	4.9	7.5	11.6	0.5	1.1	0.7	7. Wholesale and retail trade; repair of motor vehicles and motorcycles		
8. การขนส่ง และสถานที่เก็บสินค้า	28.0	10,621.4	-	1.6	4.6	1.6	-	-	-	8. Transportation and storage		
9. ที่พักแรมและบริการด้านอาหาร	18.3	8,161.7	-	0.7	1.6	5.0	-	-	-	9. Accommodation and food service activities		
10. ข้อมูลข่าวสารและการสื่อสาร	1.2	25,531.8	-	-	-	-	-	-	0.3	10. Information and communication		
11. กิจกรรมทางการเงินและการประกันภัย	19.4	17,441.1	1.0	-	2.1	-	-	-	-	11. Financial and insurance activities		
12. กิจกรรมอสังหาริมทรัพย์	-	-	-	-	-	-	-	-	-	12. Real estate activities		
13. กิจกรรมทางวิชาชีพ วิทยาศาสตร์ และเทคนิค	8.1	11,043.2	-	-	0.4	1.8	-	-	-	13. Professional, scientific and technical activities		
14. กิจกรรมการบริหารและการสนับสนุน	6.4	5,699.4	-	-	-	-	-	-	-	14. Administrative and support service activities		
15. การบริหารราชการ การป้องกันประเทศ การประกันสังคม	192.4	11,163.0	0.4	3.1	26.1	-	0.3	5.1	0.3	15. Public administration and defence; compulsory social security		
16. การศึกษา	72.8	28,083.0	1.1	1.4	37.7	-	-	1.0	0.8	16. Education		
17. กิจกรรมด้านสุขภาพและงานสังคมสงเคราะห์	22.2	9,643.4	-	7.4	2.3	-	-	-	-	17. Human health and social work activities		
18. ศิลปะ ความบันเทิง และนันทนาการ	2.7	6,912.4	-	-	-	0.6	-	-	-	18. Arts, entertainment and recreation		
19. กิจกรรมบริการด้านอื่น ๆ	19.4	6,788.5	-	-	0.5	-	-	-	-	19. Other service activities		
20. กิจกรรมการจ้างงานในครัวเรือนส่วนบุคคล การผลิตสินค้าและบริการที่ขึ้นเองเพื่อใช้ในครัวเรือน	5.3	6,169.4	-	-	0.7	1.3	-	-	-	20. Activities of households as employers; undifferentiated goods and services-producing activities of households for own use		
21. กิจกรรมขององค์กรระหว่างประเทศ	-	-	-	-	-	-	-	-	-	21. Activities of extraterritorial organizations and bodies		
22. ไม่ทราบ	-	-	-	-	-	-	-	-	-	22. Unknown		

ตารางที่ 15 จำนวนลูกจ้าง จำนวนตามค่าจ้างเฉลี่ย ผลประโยชน์อื่นๆ ที่ได้รับ อุตสาหกรรม เขต และเขตการปกครอง ภาคตะวันออกเฉียงเหนือ (ต่อ)

TABLE 15 EMPLOYEE BY AVERAGE WAGE, FRINGE BENEFIT, INDUSTRY, SEX AND AREA, NORTHEASTERN REGION (Contd.)

ไตรมาสที่ 2/2557 : Quarter2/2014

นอกเขตเทศบาล NON-MUNICIPAL AREA

หน่วยเป็นพัน : In Thousands

อุตสาหกรรม	จำนวนลูกจ้าง Total Employee	ค่าจ้างเฉลี่ย		ได้รับเป็นเงิน In Cash		เงินอื่นๆ		ได้รับเป็นสิ่งของ In Kind		INDUSTRY
		Average Wage	Bonus	โบนัส	ค่าล่วงเวลา Overtime	ค่าจ้าง In Cash	เงินอื่นๆ Other Income	อาหาร Food	เครื่องแต่งกาย Clothes	
หญิง	775.5	10,252.5	1.0	75.1	68.7	42.3	4.6	5.5	15.0	FEMALE
1. เกษตรกรรม การป่าไม้ และการประมง	104.8	4,349.1	-	0.8	-	14.7	-	1.7	4.0	1. Agriculture, forestry and fishing
2. การทำเหมืองแร่ และเหมืองหิน	2.3	4,540.2	-	-	-	-	-	-	-	2. Mining and quarrying
3. การผลิต	162.9	7,834.7	-	49.2	10.4	3.7	3.3	1.4	0.9	3. Manufacturing
4. ไฟฟ้า ก๊าซ ไอน้ำและระบบปรับอากาศ	1.8	6,627.6	-	-	-	-	-	-	-	4. Electricity, gas, steam and air conditioning supply
5. การจัดหา การจัดการและการบำบัดน้ำเสีย ของเสีย และสิ่งปฏิกูล	1.8	5,526.7	-	-	-	-	-	-	-	5. Water supply, sewerage, waste management and remediation activities
6. การก่อสร้าง	61.4	6,141.7	-	-	0.5	0.6	-	0.7	8.2	6. Construction
7. การขายส่ง และการขายปลีก การซ่อมยานยนต์	90.1	8,423.5	-	2.1	1.2	4.0	0.7	-	0.8	7. Wholesale and retail trade; repair of motor vehicles and motorcycles
8. การขนส่ง และสถานที่เก็บสินค้า	5.3	11,987.1	0.4	-	1.0	1.0	-	-	0.3	8. Transportation and storage
9. ที่พักแรมและบริการด้านอาหาร	44.2	7,195.0	-	2.1	1.8	13.3	-	-	-	9. Accommodation and food service activities
10. ข้อมูลข่าวสารและการสื่อสาร	1.5	18,611.3	-	-	0.3	-	-	-	-	10. Information and communication
11. กิจกรรมทางการเงินและการประกันภัย	24.7	18,239.0	-	-	4.2	-	-	-	-	11. Financial and insurance activities
12. กิจกรรมอสังหาริมทรัพย์	0.5	6,800.0	-	-	-	-	-	-	-	12. Real estate activities
13. กิจกรรมทางวิชาชีพ วิทยาศาสตร์ และเทคนิค	3.1	13,155.7	-	-	-	-	-	-	-	13. Professional, scientific and technical activities
14. กิจกรรมการบริหารและการสนับสนุน	7.7	7,301.1	-	-	-	-	0.5	-	-	14. Administrative and support service activities
15. การบริหารราชการ การป้องกันประเทศ การประกันสังคม	83.4	11,842.7	-	-	5.7	-	-	1.2	0.4	15. Public administration and defence; compulsory social security
16. การศึกษา	86.1	24,855.0	0.5	2.7	33.7	-	-	-	0.4	16. Education
17. กิจกรรมด้านสุขภาพและงานสังคมสงเคราะห์	70.9	11,469.8	0.2	17.0	8.8	1.5	-	-	-	17. Human health and social work activities
18. ศิลปะ ความบันเทิง และนันทนาการ	2.1	4,805.6	-	-	0.6	-	-	-	-	18. Arts, entertainment and recreation
19. กิจกรรมบริการด้านอื่น ๆ	7.9	8,043.2	-	-	0.5	-	-	-	-	19. Other service activities
20. กิจกรรมการจ้างงานในครัวเรือนส่วนบุคคล การผลิตสินค้าและบริการที่ตนเองทำใช้ในครัวเรือน	12.3	5,825.8	-	0.5	-	3.5	-	0.5	-	20. Activities of households as employers; undifferentiated goods and services-producing activities of households for own use
21. กิจกรรมขององค์กรระหว่างประเทศ	-	-	-	-	-	-	-	-	-	21. Activities of extraterritorial organizations and bodies
22. ไม่ทราบ	0.7	6,000.0	-	0.7	-	-	-	-	-	22. Unknown

ตารางที่ 16 จำนวนลูกจ้างเอกชน จำแนกตามค่าจ้างเฉลี่ย ผลประโยชน์ที่ได้รับ อุตสาหกรรม ภาคตะวันออกเฉียงเหนือ

TABLE 16 PRIVATE EMPLOYEE BY AVERAGE WAGE, FRINGE BENEFIT, INDUSTRY, NORTHEASTERN REGION

ไตรมาสที่ 2/2557 : Quarter 2/2014

หน่วยเป็นพัน : in Thousands

อุตสาหกรรม	จำนวน ลูกจ้างเอกชน Private Employee	ค่าจ้างเฉลี่ย		ลูกจ้างเอกชนที่ได้รับผลประโยชน์อื่น ๆ				Private Employee Receive Fringe Benefit			INDUSTRY
		Average	Wage	ได้รับเป็นเงิน In Cash	เงินอื่น ๆ Other Income	ได้รับเป็นสิ่งของ In Kind	ที่อยู่อาศัย Housing	อื่นๆ Others			
ยอดรวม	2,072.2	7,896.9	6.1	102.8	95.7	154.6	5.5	19.7	59.2	TOTAL	
1. เกษตรกรรม การป่าไม้ และการประมง	335.7	4,964.3	0.1	1.4	2.1	42.0	0.2	4.6	13.2	1. Agriculture, forestry and fishing	
2. การทำเหมืองแร่ และเหมืองหิน	10.9	6,997.2	-	2.7	0.8	0.4	-	-	-	2. Mining and quarrying	
3. การผลิต	411.0	8,503.5	4.2	71.8	25.7	10.8	3.3	2.8	4.9	3. Manufacturing	
4. ไฟฟ้า ก๊าซ ไอน้ำและระบบปรับอากาศ	6.8	8,972.7	-	0.5	0.5	-	-	-	-	4. Electricity, gas, steam and air conditioning supply	
5. การจัดการและการบำบัดน้ำเสีย ของเสีย และสิ่งปฏิกูล	8.9	6,760.5	-	-	-	2.3	-	0.2	-	5. Water supply; sewerage, waste management and remediation activities	
6. การก่อสร้าง	528.8	7,138.2	0.5	1.2	4.0	27.9	-	1.7	38.1	6. Construction	
7. การขายส่ง และการขายปลีก การซ่อมยานยนต์	410.1	8,822.6	0.4	12.1	24.4	23.0	1.4	4.4	2.0	7. Wholesale and retail trade; repair of motor vehicles and motorcycles	
8. การขนส่ง และสถานที่เก็บสินค้า	46.4	9,793.7	-	2.6	11.2	3.2	-	1.8	0.3	8. Transportation and storage	
9. ที่พักแรมและบริการด้านอาหาร	103.7	7,640.2	0.4	3.5	9.2	31.8	-	1.3	0.2	9. Accommodation and food service activities	
10. ข้อมูลข่าวสารและการสื่อสาร	6.7	14,456.4	-	0.4	0.7	-	-	0.1	0.3	10. Information and communication	
11. กิจกรรมทางการเงินและการประกันภัย	51.9	19,324.7	0.6	0.5	12.1	0.2	-	0.5	-	11. Financial and insurance activities	
12. กิจกรรมอสังหาริมทรัพย์	5.4	10,164.9	-	0.1	0.8	-	-	-	-	12. Real estate activities	
13. กิจกรรมทางวิชาชีพ วิทยาศาสตร์ และเทคนิค	7.9	9,325.7	-	0.1	0.2	2.2	-	0.5	-	13. Professional, scientific and technical activities	
14. กิจกรรมการบริหารและการบริการสนับสนุน	18.5	6,853.0	-	0.1	-	-	0.5	-	-	14. Administrative and support service activities	
15. การบริหารราชการ การป้องกันประเทศ การประกันสังคม	-	-	-	-	-	-	-	-	-	15. Public administration and defence; compulsory social security	
16. การศึกษา	18.8	12,119.7	-	1.0	0.1	0.3	-	-	-	16. Education	
17. กิจกรรมด้านสุขภาพและงานสังคมสงเคราะห์	18.1	12,377.6	-	3.4	-	0.7	-	0.1	-	17. Human health and social work activities	
18. ศิลปะ ความบันเทิง และันทนาการ	8.7	7,847.3	-	-	1.9	0.9	-	0.1	0.2	18. Arts, entertainment and recreation	
19. กิจกรรมบริการด้านอื่น ๆ	43.5	7,107.3	-	-	1.2	0.6	-	0.3	-	19. Other service activities	
20. กิจกรรมการจ้างงานในครัวเรือนส่วนบุคคล การผลิตสินค้าและบริการที่จำหน่ายเองเพื่อใช้ในครัวเรือน	29.7	5,949.1	-	0.7	0.7	8.3	-	1.4	-	20. Activities of households as employers; undifferentiated goods and services-producing activities of households for own use	
21. กิจกรรมขององค์กรระหว่างประเทศ	-	-	-	-	-	-	-	-	-	21. Activities of extraterritorial organizations and bodies	
22. ไม่ทราบ	0.7	6,000.0	-	0.7	-	-	-	-	-	22. Unknown	

ตารางที่ 16 จำนวนลูกจ้างเอกชน จำแนกตามค่าจ้างเฉลี่ย ผลประโยชน์ที่ได้รับ อุตสาหกรรม และเพศ ภาคตะวันออกเฉียงเหนือ
TABLE 16 PRIVATE EMPLOYEE BY AVERAGE WAGE, FRINGE BENEFIT, INDUSTRY AND SEX, NORTHEASTERN REGION

อุตสาหกรรม Industry	จำนวนลูกจ้าง เอกชน Total Private Employee	ลูกจ้างเอกชนที่ได้รับผลประโยชน์ Private Employee Receive Fringe Benefit										ได้รับเงิน In Kind		INDUSTRY	
		ค่าจ้างเฉลี่ย Average Wage	ได้รับเงิน In Cash					ได้รับเงิน In Kind					ที่อยู่อาศัย Housing		อื่นๆ Others
			โบนัส Bonus	ค่าล่วงเวลา Overtime	เงินอื่นๆ Other Income	อาหาร Food	เครื่องแต่งกาย Clothes	ค่าจ้างเฉลี่ย Average Wage	โบนัส Bonus	ค่าล่วงเวลา Overtime	เงินอื่นๆ Other Income	อาหาร Food			
ชาย	1,292.5	7,967.7	4.4	358	58.4	88.5	0.9	10.8	40.9	MALE					
1. เกษตรกรรม การปศุสัตว์ และการประมง	206.0	5,321.0	-	-	2.1	25.1	0.2	2.7	7.8	1. Agriculture, forestry and fishing					
2. การทำเหมืองแร่ และเหมืองหิน	8.1	7,618.7	-	2.7	0.8	0.4	-	-	-	2. Mining and quarrying					
3. การผลิต	196.1	9,050.2	3.7	17.4	14.4	4.4	-	1.5	1.7	3. Manufacturing					
4. ไฟฟ้า ก๊าซ ไอน้ำ และระบบปรับอากาศ	5.5	9,076.9	-	0.5	0.5	-	-	-	-	4. Electricity, gas, steam and air conditioning supply					
5. การจัดหา การจัดการ และการบำบัดน้ำเสีย ของเสีย และสิ่งปฏิกูล	6.9	7,263.5	-	-	-	2.3	-	0.2	-	5. Water supply; sewerage, waste management and remediation activities					
6. การก่อสร้าง	450.4	7,319.9	0.5	1.2	3.3	26.2	-	0.7	29.4	6. Construction					
7. การขนส่ง และกษาณสิทธิ์ การซ่อมยานยนต์	254.6	8,764.4	-	7.8	16.0	15.3	0.7	2.9	1.2	7. Wholesale and retail trade; repair of motor vehicles and motorcycles					
8. การขนส่ง และสถานที่เก็บสินค้า	39.6	9,652.5	-	2.6	10.2	2.1	-	1.8	-	8. Transportation and storage					
9. ที่พักรวมและบริการด้านอาหาร	30.7	8,122.6	-	0.9	3.5	7.2	-	-	0.2	9. Accommodation and food service activities					
10. ซ้ำอุตสาหกรรมและการสื่อสาร	4.6	16,804.7	-	0.4	0.1	-	-	0.1	0.3	10. Information and communication					
11. กิจกรรมทางการเงินและการประกันภัย	23.4	20,381.0	0.3	0.3	4.9	0.2	-	0.3	-	11. Financial and insurance activities					
12. กิจกรรมอสังหาริมทรัพย์	2.2	10,520.7	-	0.1	-	-	-	-	-	12. Real estate activities					
13. กิจกรรมทางวิชาชีพ วิทยาศาสตร์ และเทคนิค	5.8	8,851.8	-	-	0.2	2.2	-	0.5	-	13. Professional, scientific and technical activities					
14. กิจกรรมการบริหารและการบริการสนับสนุน	9.2	6,489.3	-	0.1	-	-	-	-	-	14. Administrative and support service activities					
15. การบริหารราชการ การป้องกันประเทศ การประกันสังคม	-	-	-	-	-	-	-	-	-	15. Public administration and defence; compulsory social security					
16. การศึกษา	5.2	11,097.8	-	0.6	-	0.2	-	-	-	16. Education					
17. กิจกรรมด้านสุขภาพและงานสังคมสงเคราะห์	3.1	24,497.7	-	1.2	-	-	-	-	-	17. Human health and social work activities					
18. ศิลปะ ความบันเทิง และนันทนาการ	5.4	8,679.8	-	-	1.1	0.9	-	0.1	0.2	18. Arts, entertainment and recreation					
19. กิจกรรมบริการด้านอื่น ๆ	28.2	6,730.5	-	-	0.6	0.2	-	-	-	19. Other service activities					
20. กิจกรรมการจ้างงานในครัวเรือนส่วนบุคคล กษัตริย์และบริกรที่ขึ้นเองเพื่อใช้ในครัวเรือน	7.6	6,161.9	-	-	0.7	1.9	-	-	-	20. Activities of households as employers; undifferentiated goods and services-producing activities of households for own use					
21. กิจกรรมขององค์กรระหว่างประเทศ	-	-	-	-	-	-	-	-	-	21. Activities of extraterritorial organizations and bodies					
22. ไม่ทราบ	-	-	-	-	-	-	-	-	-	22. Unknown					
หญิง	779.7	7,779.4	1.7	67.0	37.4	66.1	4.6	8.9	18.3	FEMALE					
1. เกษตรกรรม การปศุสัตว์ และการประมง	129.7	4,397.7	0.1	1.4	-	16.9	-	1.9	5.4	1. Agriculture, forestry and fishing					
2. การทำเหมืองแร่ และเหมืองหิน	2.8	5,221.9	-	-	-	-	-	-	-	2. Mining and quarrying					
3. การผลิต	214.9	8,004.5	0.6	54.3	11.4	6.4	3.3	1.4	3.2	3. Manufacturing					
4. ไฟฟ้า ก๊าซ ไอน้ำ และระบบปรับอากาศ	1.3	8,541.3	-	-	-	-	-	-	-	4. Electricity, gas, steam and air conditioning supply					
5. การจัดหา การจัดการ และการบำบัดน้ำเสีย ของเสีย และสิ่งปฏิกูล	2.0	5,008.6	-	-	-	-	-	-	-	5. Water supply; sewerage, waste management and remediation activities					
6. การก่อสร้าง	78.4	6,094.4	-	-	0.7	1.7	-	1.0	8.7	6. Construction					
7. การขนส่ง และกษาณสิทธิ์ การซ่อมยานยนต์	155.5	8,917.9	0.4	4.3	8.4	7.7	0.7	1.5	0.8	7. Wholesale and retail trade; repair of motor vehicles and motorcycles					
8. การขนส่ง และสถานที่เก็บสินค้า	6.9	10,607.6	-	-	1.0	1.1	-	-	0.3	8. Transportation and storage					
9. ที่พักรวมและบริการด้านอาหาร	73.0	7,437.0	0.4	2.6	5.7	24.6	-	1.3	-	9. Accommodation and food service activities					
10. ซ้ำอุตสาหกรรมและการสื่อสาร	2.1	9,298.7	-	-	0.6	-	-	-	-	10. Information and communication					
11. กิจกรรมทางการเงินและการประกันภัย	28.5	18,455.4	0.3	0.2	7.2	-	-	0.2	-	11. Financial and insurance activities					
12. กิจกรรมอสังหาริมทรัพย์	3.2	9,914.0	-	-	0.8	-	-	-	-	12. Real estate activities					
13. กิจกรรมทางวิชาชีพ วิทยาศาสตร์ และเทคนิค	2.2	10,591.8	-	0.1	-	-	-	-	-	13. Professional, scientific and technical activities					
14. กิจกรรมการบริหารและการบริการสนับสนุน	9.4	7,208.3	-	-	-	-	0.5	-	-	14. Administrative and support service activities					
15. การบริหารราชการ การป้องกันประเทศ การประกันสังคม	-	-	-	-	-	-	-	-	-	15. Public administration and defence; compulsory social security					
16. การศึกษา	13.6	12,508.0	-	0.5	0.1	0.1	-	-	-	16. Education					
17. กิจกรรมด้านสุขภาพและงานสังคมสงเคราะห์	14.9	9,849.2	-	2.3	-	0.7	-	0.1	-	17. Human health and social work activities					
18. ศิลปะ ความบันเทิง และนันทนาการ	3.3	6,489.4	-	-	0.8	-	-	-	-	18. Arts, entertainment and recreation					
19. กิจกรรมบริการด้านอื่น ๆ	15.3	7,799.9	-	-	0.6	0.5	-	0.3	-	19. Other service activities					
20. กิจกรรมการจ้างงานในครัวเรือนส่วนบุคคล กษัตริย์และบริกรที่ขึ้นเองเพื่อใช้ในครัวเรือน	22.1	5,876.2	-	0.7	-	6.4	-	1.4	-	20. Activities of households as employers; undifferentiated goods and services-producing activities of households for own use					
21. กิจกรรมขององค์กรระหว่างประเทศ	-	-	-	-	-	-	-	-	-	21. Activities of extraterritorial organizations and bodies					
22. ไม่ทราบ	0.7	6,000.0	-	0.7	-	-	-	-	-	22. Unknown					

ตารางที่ 16 จำนวนลูกจ้างเอกชน จำแนกตามค่าจ้างเฉลี่ย ผลประโยชน์อื่นที่ได้รับ อุตสาหกรรม เขต และเขตการปกครอง ภาคตะวันออกเฉียงเหนือ (ต่อ)

TABLE 16 PRIVATE EMPLOYEE BY AVERAGE WAGE, FRINGE BENEFIT, INDUSTRY, SEX AND AREA, NORTHEASTERN REGION(Contd.)

อุตสาหกรรม	จำนวนลูกจ้าง เอกชน Total Private Employee	ในเขตเทศบาล MUNICIPAL AREA										INDUSTRY		
		ลูกจ้างเอกชนที่ได้รับผลประโยชน์อื่น ๆ Private Employee Receive Fringe Benefit					ได้รับเป็นเงิน In Kind							
		ค่าจ้างเฉลี่ย Average Wage	โบนัส Bonus	ค่าล่วงเวลา Overtime	เงินอื่น ๆ Other Income	อาหาร Food	เครื่องแต่งกาย Clothes	ที่อยู่อาศัย Housing	อื่นๆ Others	TOTAL	MALE			
ยอดรวม	607.0	8,946.9	2.2	25.0	42.3	45.4	0.4	11.4	10.9					
ชาย	367.9	9,194.1	0.5	14.4	25.0	20.6	0.4	6.8	6.8					
1.เกษตรกรรม การป่าไม้ และการประมง	37.1	5,242.3	-	-	0.2	3.2	0.2	0.9	2.2					1. Agriculture, forestry and fishing
2.การทำเหมืองแร่ และเหมืองหิน	2.9	9,993.6	-	1.5	-	0.1	-	-	-					2. Mining and quarrying
3. การผลิต	54.0	9,837.4	0.2	5.6	3.7	1.9	-	0.3	0.1					3. Manufacturing
4. ไฟฟ้า ก๊าซ ไอน้ำและระบบปรับอากาศ	2.3	11,045.4	-	-	-	-	-	-	-					4. Electricity, gas, steam and air conditioning supply
5. การจัดการและการบำบัดน้ำเสีย ของเสีย และสิ่งปฏิกูล	1.8	7,489.0	-	-	-	-	-	-	0.2					5. Water supply; sewerage, waste management and remediation activities
6. การก่อสร้าง	108.8	8,130.8	-	0.8	0.7	7.3	-	0.7	3.6					6. Construction
7. การขายส่ง และการขายปลีก การซ่อมยานยนต์	91.7	9,553.1	-	3.0	8.5	3.7	0.2	1.8	0.5					7. Wholesale and retail trade; repair of motor vehicles and motorcycles
8. การขนส่ง และสถานที่เก็บสินค้า	14.3	9,523.7	-	1.0	5.8	0.5	-	1.8	-					8. Transportation and storage
9. ที่พักแรมและบริการด้านอาหาร	12.4	8,065.2	-	0.2	1.9	2.2	-	-	0.2					9. Accommodation and food service activities
10. ข้อมูลข่าวสารและการสื่อสาร	3.4	13,757.7	-	0.4	0.1	-	-	0.1	-					10. Information and communication
11.กิจกรรมทางการเงินและการประกันภัย	12.3	21,644.8	0.3	0.3	2.8	0.2	-	0.3	-					11. Financial and insurance activities
12. กิจกรรมอสังหาริมทรัพย์	2.2	10,520.7	-	0.1	-	-	-	-	-					12. Real estate activities
13. กิจกรรมทางวิชาชีพ วิทยาศาสตร์ และเทคนิค	1.8	9,754.4	-	-	0.2	0.4	-	0.5	-					13. Professional, scientific and technical activities
14. กิจกรรมการบริหารและการสนับสนุน	2.8	8,282.6	-	0.1	-	-	-	-	-					14. Administrative and support service activities
15. การบริหารราชการ การป้องกันประเทศ การประกันสังคม	-	-	-	-	-	-	-	-	-					15. Public administration and defence; compulsory social security
16. การศึกษา	2.9	12,213.0	-	0.6	-	0.2	-	-	-					16. Education
17. กิจกรรมด้านสุขภาพและงานสังคมสงเคราะห์	2.9	25,630.1	-	0.9	-	-	-	-	-					17. Human health and social work activities
18. ศิลปะ ความบันเทิง และนันทนาการ	3.1	10,616.3	-	-	1.1	0.3	-	0.1	0.2					18. Arts, entertainment and recreation
19. กิจกรรมบริการด้านอื่น ๆ	8.8	6,603.6	-	-	0.1	0.2	-	-	-					19. Other service activities
20. กิจกรรมการจ้างงานในครัวเรือนส่วนบุคคล การผลิตสินค้าและบริการที่ขึ้นเองเพื่อใช้ในครัวเรือน	2.3	6,144.8	-	-	-	0.5	-	-	-					20. Activities of households as employers; undifferentiated goods and services-producing activities of households for own use
21. กิจกรรมขององค์การระหว่างประเทศ	-	-	-	-	-	-	-	-	-					21. Activities of extraterritorial organizations and bodies
22. ไม่ทราบ	-	-	-	-	-	-	-	-	-					22. Unknown

ตารางที่ 16 จำนวนลูกจ้างเอกชน จำนวนตามค่าจ้างเฉลี่ย ผลประโยชน์ที่ได้รับ อุตสาหกรรม เพศ และเขตการปกครอง ภาคตะวันออกเฉียงเหนือ (ต่อ)

TABLE 16 PRIVATE EMPLOYEE BY AVERAGE WAGE, FRINGE BENEFIT, INDUSTRY, SEX AND AREA, NORTHEASTERN REGION (Contd.)

อุตสาหกรรม	จำนวนลูกจ้าง เอกชน Total Private Employee	ค่าจ้างเฉลี่ย Average Wage	ลูกจ้างเอกชนที่ได้รับผลประโยชน์อื่น ๆ Private Employee Receive Fringe Benefit					INDUSTRY		
			ได้รับเป็นเงิน In Cash							
			โบนัส Bonus	ค่าล่วงเวลา Overtime	เงินอื่นๆ Other Income	อาหาร Food	เครื่องแต่งกาย Clothes		ที่อยู่อาศัย Housing	อื่นๆ Others
ยอดรวม	1,465.2	7,461.9	3.9	77.8	53.4	109.2	5.0	8.3	48.2	TOTAL
ชาย	924.6	7,479.7	3.9	21.4	33.3	67.9	0.5	4.0	34.1	MALE
1 เกษตรกรรม การป่าไม้ และการประมง	168.9	5,338.3	-	-	1.9	21.9	-	1.8	5.6	1. Agriculture, forestry and fishing
2 การทำเหมืองแร่ และเหมืองหิน	5.2	6,290.0	-	1.2	0.8	0.3	-	-	-	2. Mining and quarrying
3. การผลิต	142.2	8,751.5	3.5	11.8	10.6	2.5	-	1.1	1.6	3. Manufacturing
4. ไฟฟ้า ก๊าซ ไอน้ำและระบบปรับอากาศ	3.2	7,658.3	-	0.5	0.5	-	-	-	-	4. Electricity, gas, steam and air conditioning supply
5. การจัดหา น้ำ การจัดการและการบำบัดน้ำเสีย ของเสีย และสิ่งมีพิษ	5.1	7,183.4	-	-	-	2.3	-	-	-	5. Water supply; sewerage, waste management and remediation activities
6. การก่อสร้าง	341.5	7,061.5	0.5	0.4	2.6	18.9	-	-	25.8	6. Construction
7. การขายส่ง และการขายปลีก การซ่อมยานยนต์	162.9	8,320.5	-	4.9	7.5	11.6	0.5	1.1	0.7	7. Wholesale and retail trade; repair of motor vehicles and motorcycles
8. การขนส่ง และสถานที่เก็บสินค้า	25.2	9,725.6	-	1.6	4.4	1.6	-	-	-	8. Transportation and storage
9. ที่พักแรมและบริการด้านอาหาร	18.3	8,161.7	-	0.7	1.6	5.0	-	-	-	9. Accommodation and food service activities
10. ข้อมูลข่าวสารและการสื่อสาร	1.2	25,531.8	-	-	-	-	-	-	0.3	10. Information and communication
11. กิจกรรมทางการเงินและการประกันภัย	11.1	18,978.1	-	-	2.1	-	-	-	-	11. Financial and insurance activities
12. กิจกรรมอสังหาริมทรัพย์	-	-	-	-	-	-	-	-	-	12. Real estate activities
13. กิจกรรมทางวิชาชีพ วิทยาศาสตร์ และเทคนิค	4.0	8,447.4	-	-	-	1.8	-	-	-	13. Professional, scientific and technical activities
14. กิจกรรมการบริหารและการสนับสนุน	6.4	5,699.4	-	-	-	-	-	-	-	14. Administrative and support service activities
15. การบริหารราชการ การป้องกันประเทศ การประกันสังคม	-	-	-	-	-	-	-	-	-	15. Public administration and defence; compulsory social security
16. การศึกษา	2.3	9,705.7	-	-	-	-	-	-	-	16. Education
17. กิจกรรมด้านสุขภาพและงานสังคมสงเคราะห์	0.3	12,000.0	-	0.3	-	-	-	-	-	17. Human health and social work activities
18. ศิลปะ ความบันเทิง และนันทนาการ	2.3	6,072.3	-	-	-	0.6	-	-	-	18. Arts, entertainment and recreation
19. กิจกรรมบริการด้านอื่น ๆ	19.4	6,788.5	-	-	0.5	-	-	-	-	19. Other service activities
20. กิจกรรมการจ้างงานไม่ครัวเรือนส่วนบุคคล การผลิตสินค้าและบริการที่ขึ้นเองเพื่อใช้ในครัวเรือน	5.3	6,169.4	-	-	0.7	1.3	-	-	-	20. Activities of households as employers; undifferentiated goods and services-producing activities of households for own use
21. กิจกรรมขององค์กรระหว่างประเทศ	-	-	-	-	-	-	-	-	-	21. Activities of extraterritorial organizations and bodies
22. ไม่ทราบ	-	-	-	-	-	-	-	-	-	22. Unknown

ไตรมาสที่ 2/2557 : Quarter 2/2014

หน่วยเป็นพัน : in Thousands

ตารางที่ 17 จำนวนลูกจ้างรัฐบาล จำแนกตามค่าจ้างเฉลี่ย ผลประโยชน์ที่ได้รับ อุตสาหกรรม และเพศ ภาคตะวันออกเฉียงเหนือ
TABLE 17 GOVERNMENT EMPLOYEE BY AVERAGE WAGE, FRINGE BENEFIT, INDUSTRY AND SEX, NORTHEASTERN REGION

อุตสาหกรรม Industry	จำนวน Total Government Employee	ได้รับเป็นเงิน In Cash					ได้รับเป็นสิ่งของ In Kind					ค่าจ้างเฉลี่ย Average Wage	อุตสาหกรรม INDUSTRY
		โบนัส Bonus	ค่าล่วงเวลา Overtime	เงินอื่นๆ Other Income	อาหาร Food	เสื้อผ้า Clothes	ที่อยู่อาศัย Housing	อื่นๆ Others					
ชาย	558.6	3.6	25.1	145.2	4.1	0.3	38.5	5.1	MALE				
1. เกษตรกรรม การป่าไม้ และการประมง	2.5	-	-	-	-	-	0.3	-	1. Agriculture, forestry and fishing				
2. การทำเหมืองแร่ และเหมืองหิน	-	-	-	-	-	-	-	-	2. Mining and quarrying				
3. การผลิต	0.2	-	-	-	-	-	-	-	3. Manufacturing				
4. ไฟฟ้า ก๊าซ ไอน้ำและระบบปรับอากาศ	16.4	-	0.4	1.0	-	-	3.1	-	4. Electricity, gas, steam and air conditioning supply				
5. การจัดหา การจัดการและการบำบัดน้ำเสียของเสีย และสิ่งปฏิกูล	5.4	-	-	-	-	-	0.2	-	5. Water supply; sewerage, waste management and remediation activities				
6. การก่อสร้าง	1.8	-	-	-	0.7	-	-	-	6. Construction				
7. การขายส่ง และการขายปลีก การซ่อมยานยนต์	0.5	-	-	-	-	-	-	-	7. Wholesale and retail trade; repair of motor vehicles and motorcycles				
8. การขนส่ง และสถานที่เก็บสินค้า	8.0	-	0.2	0.6	0.1	-	1.7	-	8. Transportation and storage				
9. ที่พักแรมและบริการด้านอาหาร	0.4	-	-	-	-	-	-	-	9. Accommodation and food service activities				
10. ข้อมูลข่าวสารและการสื่อสาร	1.9	-	-	0.1	-	-	0.1	-	10. Information and communication				
11. กิจกรรมทางการเงินและการประกันภัย	12.4	1.0	0.1	0.4	-	-	0.2	0.1	11. Financial and insurance activities				
12. กิจกรรมอสังหาริมทรัพย์	-	-	-	-	-	-	-	-	12. Real estate activities				
13. กิจกรรมทางวิชาชีพ วิทยาศาสตร์ และเทคโนโลยี	6.4	-	-	0.9	-	-	0.5	-	13. Professional, scientific and technical activities				
14. กิจกรรมการบริการและการซ่อมแซม	0.2	-	-	-	-	-	-	-	14. Administrative and support service activities				
15. การบริหารราชการ การป้องกันประเทศ การประกันสังคม	331.4	0.9	8.6	65.4	2.8	0.3	20.9	3.2	15. Public administration and defence; compulsory social security				
16. การศึกษา	129.7	1.7	2.5	70.3	0.5	-	7.9	1.8	16. Education				
17. กิจกรรมด้านสุขภาพและงานสังคมสงเคราะห์	41.0	-	13.3	6.4	-	-	3.6	-	17. Human health and social work activities				
18. ศิลปะ ความบันเทิง และนันทนาการ	0.5	-	-	0.1	-	-	-	-	18. Arts, entertainment and recreation				
19. กิจกรรมบริการด้านอื่น ๆ	-	-	-	-	-	-	-	-	19. Other service activities				
20. กิจกรรมการจ้างงานในครัวเรือนส่วนบุคคล การผลิตสินค้าและบริการที่ขึ้นเองเพื่อใช้ในครัวเรือน	-	-	-	-	-	-	-	-	20. Activities of households as employers; undifferentiated goods and services-producing activities of households for own use				
21. กิจกรรมขององค์กรระหว่างประเทศ	-	-	-	-	-	-	-	-	21. Activities of extraterritorial organizations and bodies				
22. ไม่ทราบ	-	-	-	-	-	-	-	-	22. Unknown				
หญิง	445.4	1.6	41.5	122.3	2.9	0.7	19.2	2.2	FEMALE				
1. เกษตรกรรม การป่าไม้ และการประมง	0.3	-	-	-	-	-	-	-	1. Agriculture, forestry and fishing				
2. การทำเหมืองแร่ และเหมืองหิน	-	-	-	-	-	-	-	-	2. Mining and quarrying				
3. การผลิต	1.1	-	0.5	-	-	-	-	-	3. Manufacturing				
4. ไฟฟ้า ก๊าซ ไอน้ำและระบบปรับอากาศ	2.8	-	0.3	-	-	-	0.6	-	4. Electricity, gas, steam and air conditioning supply				
5. การจัดหา การจัดการและการบำบัดน้ำเสียของเสีย และสิ่งปฏิกูล	3.3	-	-	-	-	0.4	1.2	-	5. Water supply; sewerage, waste management and remediation activities				
6. การก่อสร้าง	-	-	-	-	-	-	-	-	6. Construction				
7. การขายส่ง และการขายปลีก การซ่อมยานยนต์	-	-	-	-	-	-	-	-	7. Wholesale and retail trade; repair of motor vehicles and motorcycles				
8. การขนส่ง และสถานที่เก็บสินค้า	1.1	0.4	-	0.5	-	-	-	-	8. Transportation and storage				
9. ที่พักแรมและบริการด้านอาหาร	0.4	-	-	-	0.4	-	-	-	9. Accommodation and food service activities				
10. ข้อมูลข่าวสารและการสื่อสาร	1.0	-	-	-	-	-	-	-	10. Information and communication				
11. กิจกรรมทางการเงินและการประกันภัย	12.2	-	0.4	0.2	-	-	0.1	-	11. Financial and insurance activities				
12. กิจกรรมอสังหาริมทรัพย์	-	-	-	-	-	-	-	-	12. Real estate activities				
13. กิจกรรมทางวิชาชีพ วิทยาศาสตร์ และเทคโนโลยี	3.8	-	-	-	-	-	-	-	13. Professional, scientific and technical activities				
14. กิจกรรมการบริการและการซ่อมแซม	0.6	-	-	-	-	-	-	-	14. Administrative and support service activities				
15. การบริหารราชการ การป้องกันประเทศ การประกันสังคม	141.7	0.1	0.7	16.2	0.7	-	5.3	1.1	15. Public administration and defence; compulsory social security				
16. การศึกษา	163.7	0.6	3.3	80.8	0.4	0.3	4.9	1.1	16. Education				
17. กิจกรรมด้านสุขภาพและงานสังคมสงเคราะห์	113.3	0.6	36.4	24.6	1.5	-	7.1	-	17. Human health and social work activities				
18. ศิลปะ ความบันเทิง และนันทนาการ	0.2	-	-	-	-	-	-	-	18. Arts, entertainment and recreation				
19. กิจกรรมบริการด้านอื่น ๆ	-	-	-	-	-	-	-	-	19. Other service activities				
20. กิจกรรมการจ้างงานในครัวเรือนส่วนบุคคล การผลิตสินค้าและบริการที่ขึ้นเองเพื่อใช้ในครัวเรือน	-	-	-	-	-	-	-	-	20. Activities of households as employers; undifferentiated goods and services-producing activities of households for own use				
21. กิจกรรมขององค์กรระหว่างประเทศ	-	-	-	-	-	-	-	-	21. Activities of extraterritorial organizations and bodies				
22. ไม่ทราบ	-	-	-	-	-	-	-	-	22. Unknown				

ตารางที่ 17 จำนวนลูกจ้างรัฐบาล จำแนกตามค่าจ้างเฉลี่ย ผลประโยชน์ที่ได้รับ อุตสาหกรรม เพศ และเขตการปกครอง ภาคตะวันออกเฉียงเหนือ (ต่อ)

TABLE 17 GOVERNMENT EMPLOYEE BY AVERAGE WAGE, FRINGE BENEFIT, INDUSTRY, SEX AND AREA, NORTHEASTERN REGION(Contd.)

หน่วยเป็นพัน : In Thousands

อุตสาหกรรม	จำนวน ลูกจ้างรัฐบาล	ในเขตเทศบาล MUNICIPAL AREA										INDUSTRY
		ลูกจ้างรัฐบาลที่ได้รับผลประโยชน์อื่น ๆ Government Employee Receive Fringe Benefit					ได้รับเป็นเงิน In Cash					
		ค่าจ้างเฉลี่ย Average	โบนัส Bonus	ค่าล่วงเวลา Overtime	เงินอื่นๆ Other Income	อาหาร Food	เครื่องแต่งกาย Clothes	ที่อยู่อาศัย Housing	อื่นๆ Others			
ยอดรวม	453.8	21,242.2	1.7	36.4	151.5	5.3	0.7	50.1	5.3	5.3	5.3	TOTAL
ชาย	243.3	20,564.2	1.1	13.5	77.8	3.4	-	32.1	4.0	4.0	4.0	MALE
1 เกษตรกรรม การป่าไม้ และการประมง	0.2	6,279.0	-	-	-	-	-	-	-	-	-	1. Agriculture, forestry and fishing
2 การทำเหมืองแร่ และเหมืองหิน	-	-	-	-	-	-	-	-	-	-	-	2. Mining and quarrying
3. การผลิต	0.2	6,000.0	-	-	-	-	-	-	-	-	-	3. Manufacturing
4. ไฟฟ้า ก๊าซ ไอน้ำและระบบปรับอากาศ	9.0	24,659.7	-	0.4	0.3	-	-	3.1	-	-	-	4. Electricity, gas, steam and air conditioning supply
5. การจัดหาน้ำ การจัดการและการบำบัดน้ำเสีย ของเสีย และสิ่งปฏิกูล	1.9	15,805.2	-	-	-	-	-	0.2	-	-	-	5. Water supply; sewerage, waste management and remediation activities
6. การก่อสร้าง	0.2	7,643.7	-	-	-	-	-	-	-	-	-	6. Construction
7. การขายส่ง และการขายปลีก การซ่อมยานยนต์	0.4	10,000.0	-	-	-	-	-	-	-	-	-	7. Wholesale and retail trade; repair of motor vehicles and motorcycles
8. การขนส่ง และสถานที่เก็บสินค้า	5.2	32,696.6	-	0.2	0.4	0.1	-	1.7	-	-	-	8. Transportation and storage
9. ที่พักแรมและบริการด้านอาหาร	0.4	7,174.8	-	-	-	-	-	-	-	-	-	9. Accommodation and food service activities
10. ข้อมูลข่าวสารและการสื่อสาร	1.9	22,212.0	-	-	0.1	-	-	0.1	-	-	-	10. Information and communication
11. กิจกรรมทางการเงินและการประกันภัย	4.1	23,961.7	-	0.1	0.4	-	-	0.2	-	-	-	11. Financial and insurance activities
12. กิจกรรมอสังหาริมทรัพย์	-	-	-	-	-	-	-	-	-	-	-	12. Real estate activities
13. กิจกรรมทางวิชาชีพ วิทยาศาสตร์ และเทคนิค	2.2	14,213.1	-	-	0.5	-	-	0.5	-	-	-	13. Professional, scientific and technical activities
14. กิจกรรมการบริหารและการสนับสนุน	0.2	30,000.0	-	-	-	-	-	-	-	-	-	14. Administrative and support service activities
15. การบริหารราชการ การป้องกันประเทศ การประกันสังคม	139.1	16,097.3	0.5	5.5	39.3	2.8	-	15.7	2.9	-	-	15. Public administration and defence; compulsory social security
16. การศึกษา	59.2	31,083.0	0.6	1.1	32.6	0.5	-	7.0	1.0	-	-	16. Education
17. กิจกรรมด้านสุขภาพและงานสังคมสงเคราะห์	19.1	16,409.9	-	6.2	4.1	-	-	3.6	-	-	-	17. Human health and social work activities
18. ศิลปะ ความบันเทิง และนันทนาการ	0.1	15,000.0	-	-	0.1	-	-	-	-	-	-	18. Arts, entertainment and recreation
19. กิจกรรมบริการด้านอื่น ๆ	-	-	-	-	-	-	-	-	-	-	-	19. Other service activities
20. กิจกรรมการจ้างงานในครัวเรือนส่วนบุคคล การผลิตสินค้าและบริการที่ขึ้นเองเพื่อใช้ในครัวเรือน	-	-	-	-	-	-	-	-	-	-	-	20. Activities of households as employers; undifferentiated goods and services-producing activities of households for own use
21. กิจกรรมขององค์การระหว่างประเทศ	-	-	-	-	-	-	-	-	-	-	-	21. Activities of extraterritorial organizations and bodies
22. ไม่ทราบ	-	-	-	-	-	-	-	-	-	-	-	22. Unknown

ตารางที่ 17 จำนวนลูกจ้างรัฐบาล จำนวนตามค่าจ้างเฉลี่ย ผลประโยชน์ที่ได้รับ อุตสาหกรรม เพศ และเขตการปกครอง ภาคตะวันออกเฉียงเหนือ (ต่อ)
TABLE 17 GOVERNMENT EMPLOYEE BY AVERAGE WAGE, FRINGE BENEFIT, INDUSTRY, SEX AND AREA, NORTHEASTERN REGION(Contd.)

อุตสาหกรรม	จำนวน ลูกจ้างรัฐบาล Total Government Employee	ลูกจ้างรัฐบาลที่ได้รับประโยชน์อื่น ๆ Government Employee Receive Fringe Benefit					INDUSTRY			
		ค่าจ้างเฉลี่ย Average Wage	ได้รับเป็นเงิน In Cash		ได้รับเป็นสิ่งของ In Kind					
			โบนัส Bonus	ค่าล่วงเวลา Overtime	เงินอื่น ๆ Other Income	อาหาร Food		เครื่องแต่งกาย Clothes	ที่อยู่อาศัย Housing	อื่นๆ Others
หญิง	210.5	22,025.7	0.6	22.9	73.7	1.9	0.7	18.0	1.3	FEMALE
1.เกษตรกรรม การป่าไม้ และการประมง	0.1	2,000.0	-	-	-	-	-	-	-	1. Agriculture, forestry and fishing
2.การทำเหมืองแร่ และเหมืองหิน	-	-	-	-	-	-	-	-	-	2. Mining and quarrying
3. การผลิต	0.6	7,714.5	-	0.5	-	-	-	-	-	3. Manufacturing
4. ไฟฟ้า ก๊าซ ไอน้ำและระบบปรับอากาศ	2.3	38,179.5	-	0.3	-	-	-	0.6	-	4. Electricity, gas, steam and air conditioning supply
5. การจัดหาน้ำ การจัดการและการบำบัดน้ำเสีย ของเสีย และสิ่งปฏิกูล	2.7	19,523.7	-	-	-	-	0.4	1.2	-	5. Water supply; sewerage, waste management and remediation activities
6. การก่อสร้าง	-	-	-	-	-	-	-	-	-	6. Construction
7. การขายส่ง และการขายปลีก การซ่อมยานยนต์	-	-	-	-	-	-	-	-	-	7. Wholesale and retail trade; repair of motor vehicles and motorcycles
8. การขนส่ง และสถานที่เก็บสินค้า	0.8	8,828.4	-	-	0.1	-	-	-	-	8. Transportation and storage
9. ที่พักแรมและบริการด้านอาหาร	0.4	4,613.1	-	-	-	0.4	-	-	-	9. Accommodation and food service activities
10. ข้อมูลข่าวสารและการสื่อสาร	0.7	16,100.9	-	-	-	-	-	-	-	10. Information and communication
11.กิจกรรมทางการเงินและการประกันภัย	5.7	22,805.5	-	0.4	0.2	-	-	0.1	-	11. Financial and insurance activities
12. กิจกรรมอสังหาริมทรัพย์	-	-	-	-	-	-	-	-	-	12. Real estate activities
13. กิจกรรมทางวิชาชีพ วิทยาศาสตร์ และเทคนิค	2.3	11,138.0	-	-	-	-	-	-	-	13. Professional, scientific and technical activities
14. กิจกรรมการบริหารและการบริการสนับสนุน	0.6	4,000.0	-	-	-	-	-	-	-	14. Administrative and support service activities
15. การบริหารราชการ การป้องกันประเทศ การประกันสังคม	58.3	17,233.5	0.1	0.7	10.5	0.7	-	4.1	0.6	15. Public administration and defence; compulsory social security
16. การศึกษา	84.0	28,649.6	0.1	0.6	47.1	0.4	0.3	4.9	0.7	16. Education
17. กิจกรรมด้านสุขภาพและงานสังคมสงเคราะห์	52.1	17,307.4	0.4	20.5	15.9	0.5	-	7.1	-	17. Human health and social work activities
18. ศิลปะ ความบันเทิง และนันทนาการ	0.2	9,160.1	-	-	-	-	-	-	-	18. Arts, entertainment and recreation
19. กิจกรรมบริการด้านอื่น ๆ	-	-	-	-	-	-	-	-	-	19. Other service activities
20. กิจกรรมการจ้างงานในครัวเรือนส่วนบุคคล การผลิตสินค้าและบริการที่สร้างขึ้นเองเพื่อใช้ในครัวเรือน	-	-	-	-	-	-	-	-	-	20. Activities of households as employers; undifferentiated goods and services-producing activities of households for own use
21. กิจกรรมขององค์กรระหว่างประเทศ	-	-	-	-	-	-	-	-	-	21. Activities of extraterritorial organizations and bodies
22. ไม่ทราบ	-	-	-	-	-	-	-	-	-	22. Unknown

ไตรมาสที่ 2/2557 : Quarter 2/2014

ในเขตเทศบาล MUNICIPAL AREA

หน่วยเป็นพัน : In Thousands

ตารางที่ 18 จำนวนลูกจ้างจำแนกตามอาชีพ ระดับของรายได้ และเพศ ภาคตะวันออกเฉียงเหนือ
TABLE 18 EMPLOYEE BY OCCUPATION, INCOME CLASS AND SEX, NORTHEASTERN REGION

ไตรมาสที่ 2/2557 : Quarter 2/2014

หน่วยเป็นพัน : In Thousands

ระดับของรายได้	อาชีพ Occupation											คนงานซึ่งมี ได้จำแนกไว้ ในหมวดอื่น Not classifiable	INCOME CLASS
	รวม Total	ผู้ปฏิบัติการ Legislators & Managers	ผู้ประกอบวิชาชีพ ด้านต่างๆ Professional	เจ้าหน้าที่เทคนิค และผู้ประกอบ วิชาชีพ Technicians	เสมียน Clerks	ผู้จำหน่ายสินค้า Service Workers	ด้านการเกษตร ป่าไม้และประมง & Fishery	ช่างฝีมือและผู้ปฏิบัติงาน ที่เกี่ยวข้อง Craft & associat	ผู้ควบคุมเครื่องจักร งานด้านการประกอบ Plant & Machine controls	ผู้ประกอบอาชีพ งานพื้นฐาน Elementary occupations	คนงานซึ่งมี ได้จำแนกไว้ ในหมวดอื่น Not classifiable		
ชาย	1,857.9	163.6	156.7	92.5	58.0	213.3	50.1	483.1	229.7	411.0	-	MALE	
ต่ำกว่า 1,501 บาท	30.8	-	0.6	0.4	-	0.8	4.2	3.0	2.8	19.0	-	Less than 1,501 Baht	
1,501 - 2,500 บาท	23.1	0.1	0.1	0.1	-	0.9	2.3	7.0	1.1	11.6	-	1,501 - 2,500 Baht	
2,501 - 3,500 บาท	59.7	-	0.9	-	-	2.5	5.1	17.1	4.1	30.0	-	2,501 - 3,500 Baht	
3,501 - 4,500 บาท	82.8	0.5	0.5	-	0.2	4.5	3.9	21.5	7.5	44.2	-	3,501 - 4,500 Baht	
4,501 - 5,500 บาท	159.7	47.0	1.8	0.3	0.4	9.0	11.0	21.6	8.8	59.8	-	4,501 - 5,500 Baht	
5,501 - 6,500 บาท	222.6	1.1	-	1.4	4.5	21.0	6.9	88.0	19.5	80.3	-	5,501 - 6,500 Baht	
6,501 - 7,500 บาท	216.3	19.0	1.6	3.6	3.2	22.5	3.7	66.6	42.4	53.8	-	6,501 - 7,500 Baht	
7,501 - 10,000 บาท	592.4	44.2	10.3	20.9	19.9	82.4	9.8	199.8	100.0	105.0	-	7,501 - 10,000 Baht	
10,001 - 15,000 บาท	190.9	11.8	21.8	24.7	18.3	26.7	2.8	49.9	32.7	2.3	-	10,001 - 15,000 Baht	
15,001 - 20,000 บาท	75.5	4.1	25.2	15.7	3.5	14.7	0.3	5.9	5.6	0.6	-	15,001 - 20,000 Baht	
20,001 - 30,000 บาท	100.4	11.2	32.4	18.6	5.7	24.0	0.2	1.5	4.7	2.1	-	20,001 - 30,000 Baht	
มากกว่า 30,000 บาท	97.1	24.0	60.1	6.8	2.2	2.0	-	1.0	0.5	0.5	-	More than 30,000 Baht	
ไม่ทราบ	6.8	0.6	1.5	0.1	-	2.2	-	0.5	-	1.8	-	Unknown	
หญิง	1,229.2	47.2	249.8	92.5	123.2	225.5	23.4	76.6	112.2	278.8	-	FEMALE	
ต่ำกว่า 1,501 บาท	25.8	-	0.7	-	0.5	5.5	3.1	5.5	0.2	10.5	-	Less than 1,501 Baht	
1,501 - 2,500 บาท	27.9	-	-	0.6	-	4.9	2.0	4.7	1.1	14.6	-	1,501 - 2,500 Baht	
2,501 - 3,500 บาท	42.8	-	-	-	-	3.7	2.5	6.6	2.9	27.1	-	2,501 - 3,500 Baht	
3,501 - 4,500 บาท	61.0	-	-	1.6	0.8	11.6	1.7	6.0	3.0	36.3	-	3,501 - 4,500 Baht	
4,501 - 5,500 บาท	98.4	8.8	0.8	1.5	5.7	22.6	5.3	8.3	4.1	41.5	-	4,501 - 5,500 Baht	
5,501 - 6,500 บาท	118.4	0.8	2.5	1.8	2.6	34.7	5.2	6.1	3.2	61.5	-	5,501 - 6,500 Baht	
6,501 - 7,500 บาท	110.3	8.5	2.9	4.2	9.8	28.1	1.0	7.4	14.2	34.2	-	6,501 - 7,500 Baht	
7,501 - 10,000 บาท	334.5	5.0	22.5	30.4	44.5	86.3	1.8	29.5	66.2	48.4	-	7,501 - 10,000 Baht	
10,001 - 15,000 บาท	165.1	5.1	47.6	27.9	40.6	21.1	0.8	2.5	15.4	4.1	-	10,001 - 15,000 Baht	
15,001 - 20,000 บาท	82.7	6.0	46.0	11.5	12.2	5.7	0.1	0.2	0.8	0.2	-	15,001 - 20,000 Baht	
20,001 - 30,000 บาท	73.5	5.0	53.0	9.4	5.7	0.4	-	-	-	-	-	20,001 - 30,000 Baht	
มากกว่า 30,000 บาท	84.8	7.7	72.5	3.8	0.7	0.1	-	-	-	-	-	More than 30,000 Baht	
ไม่ทราบ	4.1	0.3	1.5	0.0	-	1.0	-	-	0.9	0.4	-	Unknown	

ตารางที่ 18 จำนวนลูกจ้าง จำแนกตามอาชีพ ระดับของรายได้ เพศ และเขตการปกครอง ภาคตะวันออกเฉียงเหนือ (ต่อ)
TABLE 18 EMPLOYEE BY OCCUPATION, INCOME CLASS, SEX AND AREA, NORTHEASTERN REGION(Contd.)

หน่วยเป็นพัน : in Thousands

ระดับของรายได้	ในเขตเทศบาล MUNICIPAL AREA														รวม	INCOME CLASS			
	อาชีพ Occupation							Occupation											
	ผู้บริหาร Legislators & Managers	ผู้ประกอบการ Professional ด้านต่างๆ	เจ้าหน้าที่เทคนิค และผู้ประกอบ วิชาชีพ	เสมียน Clerks	พนักงานบริการ Service Workers	ด้านการเกษตร ป่าไม้และประมง & Fishery	ช่างฝีมือและผู้ปฏิบัติ งานที่เกี่ยวข้อง Craft & associat	ผู้ควบคุมเครื่องจักร งานด้านการประกอบ Plant & Machine controls	ผู้ประกอบการ งานพื้นฐาน Elementary occupations	คนงานซึ่งมิ ได้จำแนกไว้ ในหมวดอื่น Not classifiable	ผู้ประกอบอาชีพ งานพื้นฐาน Elementary occupations	ผู้ควบคุมเครื่องจักร งานด้านการประกอบ Plant & Machine controls	ช่างฝีมือและผู้ปฏิบัติ งานที่เกี่ยวข้อง Craft & associat	พนักงานบริการ Service Workers			เสมียน Clerks	เจ้าหน้าที่เทคนิค และผู้ประกอบ วิชาชีพ	ผู้ประกอบการ ด้านต่างๆ
ยอดรวม	65.5	213.8	85.9	86.8	179.7	23.8	151.2	89.1	169.1	-	-	-	-	-	-	-	-	1,064.9	TOTAL
ชาย	49.5	81.5	48.0	32.3	90.2	15.1	133.0	65.0	99.0	-	-	-	-	-	-	-	-	613.4	MALE
ต่ำกว่า 1,501 บาท	-	0.6	0.4	-	0.2	0.4	1.0	0.6	2.2	-	-	-	-	-	-	-	-	5.5	Less than 1,501 Baht
1,501 - 2,500 บาท	0.1	0.1	0.1	-	0.5	0.5	1.0	0.6	2.4	-	-	-	-	-	-	-	-	5.1	1,501 - 2,500 Baht
2,501 - 3,500 บาท	-	-	-	-	-	0.7	3.6	1.5	5.8	-	-	-	-	-	-	-	-	11.6	2,501 - 3,500 Baht
3,501 - 4,500 บาท	0.5	0.5	-	0.2	1.5	1.0	5.1	1.4	7.7	-	-	-	-	-	-	-	-	17.8	3,501 - 4,500 Baht
4,501 - 5,500 บาท	11.2	0.6	0.2	-	4.0	4.4	7.6	2.5	10.4	-	-	-	-	-	-	-	-	40.8	4,501 - 5,500 Baht
5,501 - 6,500 บาท	0.2	-	0.5	0.7	4.6	1.5	21.0	3.7	20.7	-	-	-	-	-	-	-	-	52.9	5,501 - 6,500 Baht
6,501 - 7,500 บาท	1.1	0.5	2.0	0.3	8.2	2.0	24.5	5.4	13.0	-	-	-	-	-	-	-	-	56.9	6,501 - 7,500 Baht
7,501 - 10,000 บาท	8.8	4.2	8.9	13.2	34.3	2.9	49.1	33.7	34.5	-	-	-	-	-	-	-	-	189.7	7,501 - 10,000 Baht
10,001 - 15,000 บาท	4.7	11.7	13.2	8.0	14.9	1.5	16.2	12.3	1.2	-	-	-	-	-	-	-	-	83.8	10,001 - 15,000 Baht
15,001 - 20,000 บาท	2.2	12.7	6.8	2.6	8.4	0.3	1.1	2.3	-	-	-	-	-	-	-	-	-	36.4	15,001 - 20,000 Baht
20,001 - 30,000 บาท	5.2	16.1	11.4	5.4	11.2	-	1.5	1.1	0.3	-	-	-	-	-	-	-	-	52.0	20,001 - 30,000 Baht
มากกว่า 30,000 บาท	14.8	34.4	4.4	1.9	2.0	-	1.0	-	0.5	-	-	-	-	-	-	-	-	58.8	More than 30,000 Baht
ไม่ทราบ	0.6	0.2	0.1	-	0.4	-	0.5	-	0.4	-	-	-	-	-	-	-	-	2.3	Unknown
หญิง	16.0	132.4	37.9	54.5	89.5	8.7	18.3	24.1	70.1	-	-	-	-	-	-	-	-	451.5	FEMALE
ต่ำกว่า 1,501 บาท	-	0.2	-	-	1.6	0.6	0.7	-	1.8	-	-	-	-	-	-	-	-	4.9	Less than 1,501 Baht
1,501 - 2,500 บาท	-	-	-	-	1.7	0.4	0.6	-	3.4	-	-	-	-	-	-	-	-	6.1	1,501 - 2,500 Baht
2,501 - 3,500 บาท	-	-	-	-	1.3	0.8	2.4	0.3	4.6	-	-	-	-	-	-	-	-	9.4	2,501 - 3,500 Baht
3,501 - 4,500 บาท	-	-	0.2	0.8	2.7	0.7	3.2	0.6	5.9	-	-	-	-	-	-	-	-	14.2	3,501 - 4,500 Baht
4,501 - 5,500 บาท	1.4	0.8	0.1	1.5	9.0	2.1	1.1	0.6	12.6	-	-	-	-	-	-	-	-	29.1	4,501 - 5,500 Baht
5,501 - 6,500 บาท	0.3	0.6	0.4	1.7	12.5	1.9	2.3	0.7	14.7	-	-	-	-	-	-	-	-	35.0	5,501 - 6,500 Baht
6,501 - 7,500 บาท	0.2	1.5	1.5	3.6	13.0	0.9	2.0	3.1	9.6	-	-	-	-	-	-	-	-	35.2	6,501 - 7,500 Baht
7,501 - 10,000 บาท	1.5	7.8	10.1	20.0	33.9	0.7	4.9	16.4	15.3	-	-	-	-	-	-	-	-	110.4	7,501 - 10,000 Baht
10,001 - 15,000 บาท	2.2	22.3	12.1	16.0	9.4	0.6	1.0	1.6	2.0	-	-	-	-	-	-	-	-	67.1	10,001 - 15,000 Baht
15,001 - 20,000 บาท	2.9	23.1	5.3	6.9	3.0	0.1	0.2	0.8	0.2	-	-	-	-	-	-	-	-	42.4	15,001 - 20,000 Baht
20,001 - 30,000 บาท	3.8	29.6	5.1	3.4	0.4	-	-	-	-	-	-	-	-	-	-	-	-	42.4	20,001 - 30,000 Baht
มากกว่า 30,000 บาท	3.6	46.1	3.1	0.7	0.1	-	-	-	-	-	-	-	-	-	-	-	-	53.5	More than 30,000 Baht
ไม่ทราบ	0.3	0.5	0.0	-	1.0	-	-	-	-	-	-	-	-	-	-	-	-	1.9	Unknown

ตารางที่ 18 จำนวนลูกจ้าง จำแนกตามอาชีพ ระดับของรายได้ เพศ และเขตการปกครอง ภาคตะวันออกเฉียงเหนือ (ต่อ)
TABLE 18 EMPLOYEE BY OCCUPATION, INCOME CLASS, SEX AND AREA, NORTHEASTERN REGION (Contd.)

ระดับของรายได้	เขตเทศบาล NON-MUNICIPAL AREA													รวม	ผู้บังคับกฎหมาย Legislators & Managers	ผู้ประกอบวิชาชีพ ด้านต่างๆ Professional	เจ้าหน้าที่เทคนิค และผู้ประกอบ วิชาชีพ Technicians	เสมียน Clerks	ผู้จำหน่ายสินค้า Service Workers	อาชีพ Occupation			ผู้ควบคุมเครื่องจักร งานด้านการประกอบ Plant & Machine controllers	ผู้ประกอบอาชีพ งานพื้นฐาน Elementary occupations	คนงานซึ่งมี ได้จำแนกไว้ ในหมวดอื่น Not classifiable	INCOME CLASS
	ด้านการศึกษา			ด้านเกษตรกรรม ป่าไม้และประมง Agricultural & Fishery			ช่างฝีมือและผู้ปฏิบัติ งานที่เกี่ยวข้อง Craft & associat	ผู้ควบคุมเครื่องจักร งานด้านการประกอบ Plant & Machine controllers	ผู้ประกอบอาชีพ งานพื้นฐาน Elementary occupations	คนงานซึ่งมี ได้จำแนกไว้ ในหมวดอื่น Not classifiable																
	ผู้จัดการ Legislators & Managers	ผู้ประกอบวิชาชีพ ด้านต่างๆ Professional	เจ้าหน้าที่เทคนิค และผู้ประกอบ วิชาชีพ Technicians	ผู้จำหน่ายสินค้า Service Workers	ด้านการศึกษา	ด้านเกษตรกรรม ป่าไม้และประมง Agricultural & Fishery																				
ยอดรวม	145.2	192.6	99.2	94.4	259.2	49.7	408.5	252.8	520.7	-	TOTAL	-	-	-	-	-	-									
ชาย	114.1	75.2	44.6	25.7	123.2	35.0	350.2	164.7	312.0	-	MALE	-	-	-	-	-	-									
ต่ำกว่า 1,501 บาท	-	-	-	-	0.6	3.8	2.0	2.2	16.8	-	Less than 1,501 Baht	-	-	-	-	-	-									
1,501 - 2,500 บาท	-	-	-	-	0.4	1.7	6.0	0.6	9.2	-	1,501 - 2,500 Baht	-	-	-	-	-	-									
2,501 - 3,500 บาท	-	0.9	-	-	2.5	4.4	13.5	2.7	24.2	-	2,501 - 3,500 Baht	-	-	-	-	-	-									
3,501 - 4,500 บาท	-	-	-	-	3.0	2.9	16.4	6.1	36.6	-	3,501 - 4,500 Baht	-	-	-	-	-	-									
4,501 - 5,500 บาท	35.8	1.3	0.2	0.4	5.1	6.6	13.9	6.3	49.4	-	4,501 - 5,500 Baht	-	-	-	-	-	-									
5,501 - 6,500 บาท	0.9	-	0.9	3.9	16.4	5.3	67.0	15.8	59.6	-	5,501 - 6,500 Baht	-	-	-	-	-	-									
6,501 - 7,500 บาท	17.9	1.1	1.5	2.9	14.3	1.7	42.2	37.0	40.9	-	6,501 - 7,500 Baht	-	-	-	-	-	-									
7,501 - 10,000 บาท	35.4	6.1	12.0	6.7	48.1	6.9	150.7	66.3	70.5	-	7,501 - 10,000 Baht	-	-	-	-	-	-									
10,001 - 15,000 บาท	7.1	10.1	11.4	10.2	11.9	1.3	33.7	20.4	1.1	-	10,001 - 15,000 Baht	-	-	-	-	-	-									
15,001 - 20,000 บาท	1.9	12.5	8.9	0.9	6.3	-	4.8	3.3	0.6	-	15,001 - 20,000 Baht	-	-	-	-	-	-									
20,001 - 30,000 บาท	6.0	16.3	7.3	0.4	12.8	0.2	-	3.7	1.8	-	20,001 - 30,000 Baht	-	-	-	-	-	-									
มากกว่า 30,000 บาท	9.2	25.7	2.5	0.3	-	-	-	0.5	-	-	More than 30,000 Baht	-	-	-	-	-	-									
ไม่ทราบ	-	1.3	-	-	1.8	-	-	-	1.4	-	Unknown	-	-	-	-	-	-									
หญิง	31.1	117.5	54.6	68.7	136.0	14.7	58.4	88.0	208.7	-	FEMALE	-	-	-	-	-	-									
ต่ำกว่า 1,501 บาท	-	0.5	-	0.5	3.9	2.4	4.8	0.2	8.7	-	Less than 1,501 Baht	-	-	-	-	-	-									
1,501 - 2,500 บาท	-	-	0.6	-	3.2	1.6	4.1	1.1	11.2	-	1,501 - 2,500 Baht	-	-	-	-	-	-									
2,501 - 3,500 บาท	-	-	-	-	2.4	1.7	4.2	2.6	22.4	-	2,501 - 3,500 Baht	-	-	-	-	-	-									
3,501 - 4,500 บาท	-	-	1.3	-	8.9	1.0	2.8	2.5	30.4	-	3,501 - 4,500 Baht	-	-	-	-	-	-									
4,501 - 5,500 บาท	7.4	1.4	1.4	4.2	13.6	3.1	7.2	3.5	28.9	-	4,501 - 5,500 Baht	-	-	-	-	-	-									
5,501 - 6,500 บาท	0.5	1.9	1.4	1.0	22.2	3.3	3.8	2.5	46.8	-	5,501 - 6,500 Baht	-	-	-	-	-	-									
6,501 - 7,500 บาท	8.3	1.4	2.7	6.3	15.1	0.2	5.4	11.1	24.7	-	6,501 - 7,500 Baht	-	-	-	-	-	-									
7,501 - 10,000 บาท	3.5	14.7	20.3	24.5	52.4	1.2	24.6	49.9	33.1	-	7,501 - 10,000 Baht	-	-	-	-	-	-									
10,001 - 15,000 บาท	2.9	25.4	15.8	24.6	11.7	0.3	1.5	13.8	2.1	-	10,001 - 15,000 Baht	-	-	-	-	-	-									
15,001 - 20,000 บาท	3.2	22.9	6.2	5.4	2.6	-	-	-	-	-	15,001 - 20,000 Baht	-	-	-	-	-	-									
20,001 - 30,000 บาท	1.2	23.3	4.3	2.3	-	-	-	-	-	-	20,001 - 30,000 Baht	-	-	-	-	-	-									
มากกว่า 30,000 บาท	4.1	26.5	0.7	-	-	-	-	-	-	-	More than 30,000 Baht	-	-	-	-	-	-									
ไม่ทราบ	-	1.0	-	-	-	-	-	0.9	0.4	-	Unknown	-	-	-	-	-	-									

ตารางที่ 19 จำนวนลูกจ้าง จำแนกตามอุตสาหกรรม ระดับของรายได้ ภาคตะวันออกเฉียงเหนือ

TABLE 19 EMPLOYEE BY INDUSTRY, INCOME CLASS, NORTHEASTERN REGION

ไตรมาสที่ 2/2557 : Quarter 2/2014

หน่วยเป็นพัน : In Thousands

ระดับของรายได้	อุตสาหกรรม Industry											INCOME CLASS	
	รวม	เกษตรกรรม การป่านไม้ และการประมง Agriculture	เหมืองแร่ และเหมืองหิน Mining	การผลิต Manufac- turing	ไฟฟ้า ก๊าซ ไอน้ำระบบรับ อากาศ Electricity	การจัดการน้ำ บำบัดน้ำเสีย และประปา Water supply sewerage, waste	การก่อสร้าง Construction	การขนส่ง การขุดลอก การซ่อมยานยนต์ Transport, storage	การขนส่ง และ สถานที่เก็บสินค้า Transportation and storage	ที่พักแรมและ บริการด้านอาหาร Accommodation and food service	ข้อมูลข่าวสาร และการสื่อสาร Information communication		กิจกรรมการเงินและ การประกันภัย Financial intermediation
ยอดรวม	3,087.1	339.1	11.0	413.2	26.5	17.6	531.0	410.8	55.5	105.5	9.6	77.1	TOTAL
ต่ำกว่า 1,501 บาท	56.7	30.1	-	5.4	0.5	-	10.2	1.5	0.2	1.1	-	-	Less than 1,501 Baht
1,501 - 2,500 บาท	51.0	25.6	-	8.4	-	-	7.0	0.7	0.6	0.8	-	-	1,501 - 2,500 Baht
2,501 - 3,500 บาท	102.5	40.7	2.6	11.3	-	0.5	27.5	4.8	1.8	1.9	0.1	-	2,501 - 3,500 Baht
3,501 - 4,500 บาท	143.7	58.5	0.5	15.8	-	1.2	31.8	10.6	2.9	8.8	0.9	-	3,501 - 4,500 Baht
4,501 - 5,500 บาท	258.1	66.7	0.8	18.5	1.2	1.3	46.2	22.3	2.9	8.3	-	1.5	4,501 - 5,500 Baht
5,501 - 6,500 บาท	340.9	54.1	1.7	20.5	2.1	1.8	122.8	54.1	4.8	22.6	0.1	2.2	5,501 - 6,500 Baht
6,501 - 7,500 บาท	326.5	24.8	0.5	52.7	1.7	0.8	87.7	59.7	3.0	13.6	0.1	4.6	6,501 - 7,500 Baht
7,501 - 10,000 บาท	926.9	30.2	2.8	214.8	8.9	6.0	162.2	181.9	18.1	37.6	3.1	14.2	7,501 - 10,000 Baht
10,001 - 15,000 บาท	356.0	4.8	1.6	52.4	1.9	2.9	27.1	59.9	12.5	6.5	2.9	18.6	10,001 - 15,000 Baht
15,001 - 20,000 บาท	158.1	1.0	0.3	8.2	0.6	1.4	5.4	11.4	2.3	3.0	0.6	11.2	15,001 - 20,000 Baht
20,001 - 30,000 บาท	173.9	2.1	-	4.0	3.7	1.1	1.5	3.3	3.5	0.2	0.4	15.2	20,001 - 30,000 Baht
มากกว่า 30,000 บาท	181.9	-	-	0.5	5.5	0.4	1.4	0.5	3.0	-	1.4	9.1	More than 30,000 Baht
ไม่ทราบ	10.9	0.7	0.1	0.9	0.5	-	0.3	0.1	-	1.1	-	0.6	Unknown

ตารางที่ 19 จำนวนลูกจ้าง จำแนกตามอุตสาหกรรม ระดับของรายได้ ภาคตะวันออกเฉียงเหนือ (ต่อ)

TABLE 19 EMPLOYEE BY INDUSTRY, INCOME CLASS, NORTHEASTERN REGION (Contd.)

ไตรมาสที่ 2/2557 : Quarter 2/2014

หน่วยเป็นพัน : In Thousands

ระดับของรายได้	อุตสาหกรรม (ต่อ) Industry (Contd.)											TOTAL	INCOME CLASS
	กิจกรรมอสังหาริมทรัพย์	กิจกรรมทางวิชาชีพ	การบริหารสนับสนุนและป้องกันประเทศ	การบริหารราชการป้องกันประเทศ	การศึกษา	กิจกรรมด้านสุขภาพ	ศิลปะความบันเทิงและนันทนาการ	บริการด้านอื่นๆ	งานในครัวเรือนส่วนบุคคล	กิจกรรมขององค์กร	ไม่ทราบ		
	Real estate activities	Professional/scientific technical activities	Administrative support service activities	Public administration	Education	Health and social work	Art, entertainment	Other service	Activities of household	Extra-territorial	Unknown		
ยอดรวม	5.4	18.1	19.3	475.0	315.1	173.0	9.4	44.7	29.7	-	0.7	TOTAL	
ต่ำกว่า 1,501 บาท	0.4	0.1	-	1.7	0.6	4.6	-	-	0.2	-	-	Less than 1,501 Baht	
1,501 - 2,500 บาท	-	0.5	-	0.3	0.3	3.3	0.6	1.3	1.4	-	-	1,501 - 2,500 Baht	
2,501 - 3,500 บาท	-	-	1.7	0.7	1.0	1.7	0.6	1.4	4.1	-	-	2,501 - 3,500 Baht	
3,501 - 4,500 บาท	-	-	1.5	2.6	0.1	1.5	1.5	2.4	3.4	-	-	3,501 - 4,500 Baht	
4,501 - 5,500 บาท	0.2	0.2	1.6	68.8	3.0	5.7	0.4	4.5	4.2	-	-	4,501 - 5,500 Baht	
5,501 - 6,500 บาท	0.2	0.7	3.3	14.6	7.4	7.5	1.2	14.2	4.7	-	0.7	5,501 - 6,500 Baht	
6,501 - 7,500 บาท	0.6	1.1	5.2	41.2	3.9	17.1	1.3	4.0	3.0	-	-	6,501 - 7,500 Baht	
7,501 - 10,000 บาท	1.9	7.8	4.9	131.4	33.8	44.4	1.5	13.0	8.5	-	-	7,501 - 10,000 Baht	
10,001 - 15,000 บาท	1.5	3.2	0.9	71.7	47.1	35.6	2.0	2.7	0.2	-	-	10,001 - 15,000 Baht	
15,001 - 20,000 บาท	0.5	3.6	-	44.8	43.5	20.2	0.1	0.1	-	-	-	15,001 - 20,000 Baht	
20,001 - 30,000 บาท	0.1	0.5	0.2	70.2	49.6	18.1	0.3	-	-	-	-	20,001 - 30,000 Baht	
มากกว่า 30,000 บาท	-	0.3	-	25.2	122.0	12.6	-	-	-	-	-	More than 30,000 Baht	
ไม่ทราบ	-	-	-	1.9	2.9	0.6	-	1.2	-	-	-	Unknown	

ตารางที่ 19 จำนวนลูกจ้าง จำแนกตามอุตสาหกรรม ระดับของรายได้ และเพศ ภาคตะวันออกเฉียงเหนือ

TABLE 19 EMPLOYEE BY INDUSTRY, INCOME CLASS AND SEX, NORTHEASTERN REGION

หน่วยนับพัน : in Thousands

ระดับของรายได้	รวม	อุตสาหกรรม Industry										กิจกรรมการเงินและการประกันภัย Financial Intermediation	INCOME CLASS
		เกษตรกรรม การป่าไม้ และการประมง Agriculture	การทำเหมืองแร่ และเหมืองหิน Mining	การผลิตไฟฟ้า ก๊าซ และน้ำร้อนนปรู Electricity	การจัดหาน้ำ บำบัดน้ำเสีย และประปา Water supply sewerage, waste	ก่อสร้าง Construction	การขนส่ง การขนถ่ายสินค้า การขนส่ง และสถานที่เก็บสินค้า Transportation and storage	ที่พักรวมและ บริการด้านอาหาร Accommodation and food service	ข้อมูลข่าวสาร และการสื่อสาร Information and communication	กิจกรรมการเงินและการประกันภัย Financial Intermediation			
ชาย	1,857.9	209.1	8.2	196.3	22.3	12.3	452.5	255.3	47.5	31.4	6.5	36.1	MALE
ต่ำกว่า 1,501 บาท	30.8	15.3	-	2.1	-	-	9.6	0.8	0.2	1.1	-	-	Less than 1,501 Baht
1,501 - 2,500 บาท	23.1	12.7	-	1.6	-	-	6.2	0.1	0.5	0.2	-	-	1,501 - 2,500 Baht
2,501 - 3,500 บาท	59.7	20.9	1.7	2.3	-	-	22.3	2.7	1.8	0.6	0.1	-	2,501 - 3,500 Baht
3,501 - 4,500 บาท	82.8	35.8	0.2	6.1	-	0.6	24.2	6.4	2.7	1.8	0.3	-	3,501 - 4,500 Baht
4,501 - 5,500 บาท	159.7	44.2	0.8	6.3	1.2	1.3	32.0	9.5	2.2	0.8	-	0.7	4,501 - 5,500 Baht
5,501 - 6,500 บาท	222.6	33.1	0.6	11.8	2.1	1.4	97.9	35.0	4.7	6.2	0.1	1.5	5,501 - 6,500 Baht
6,501 - 7,500 บาท	216.3	16.4	0.5	27.6	1.4	0.8	76.5	42.1	2.8	3.8	-	2.0	6,501 - 7,500 Baht
7,501 - 10,000 บาท	592.4	24.3	2.4	105.0	7.6	4.4	149.2	116.6	15.3	12.3	2.6	5.6	7,501 - 10,000 Baht
10,001 - 15,000 บาท	190.9	2.7	1.6	27.2	1.8	2.1	26.8	33.8	8.8	3.0	1.8	8.3	10,001 - 15,000 Baht
15,001 - 20,000 บาท	75.5	1.0	0.3	4.9	0.6	1.3	4.5	6.6	2.1	1.0	0.3	4.2	15,001 - 20,000 Baht
20,001 - 30,000 บาท	100.4	2.1	-	3.0	3.0	0.1	1.5	1.1	3.5	0.1	0.4	9.4	20,001 - 30,000 Baht
มากกว่า 30,000 บาท	97.1	-	-	0.5	4.2	0.3	1.4	0.5	3.0	-	1.0	4.2	More than 30,000 Baht
ไม่ทราบ	6.8	0.7	0.1	-	0.5	-	0.3	0.1	-	0.4	-	0.3	Unknown
หญิง	1,229.2	130.0	2.8	216.8	4.1	5.3	78.4	155.5	8.0	74.1	3.1	41.0	FEMALE
ต่ำกว่า 1,501 บาท	25.8	14.8	-	3.3	0.5	-	0.6	0.7	-	-	-	-	Less than 1,501 Baht
1,501 - 2,500 บาท	27.9	12.8	-	6.8	-	-	0.9	0.6	0.1	0.6	-	-	1,501 - 2,500 Baht
2,501 - 3,500 บาท	42.8	19.8	0.9	9.0	-	0.5	5.2	2.1	-	1.3	-	-	2,501 - 3,500 Baht
3,501 - 4,500 บาท	61.0	22.7	0.3	9.7	-	0.6	7.6	4.2	0.3	7.0	0.6	-	3,501 - 4,500 Baht
4,501 - 5,500 บาท	98.4	22.5	-	12.2	-	0.1	14.2	12.7	0.7	7.4	-	0.7	4,501 - 5,500 Baht
5,501 - 6,500 บาท	118.4	21.0	1.1	8.7	-	0.4	24.9	19.1	0.1	16.3	0.1	0.7	5,501 - 6,500 Baht
6,501 - 7,500 บาท	110.3	8.4	0.1	25.1	0.3	-	11.1	17.7	0.2	9.8	0.1	2.6	6,501 - 7,500 Baht
7,501 - 10,000 บาท	334.5	5.8	0.5	111.7	1.3	1.6	13.0	65.3	2.8	25.3	0.5	8.6	7,501 - 10,000 Baht
10,001 - 15,000 บาท	165.1	2.1	-	25.2	0.1	0.8	0.2	26.1	3.6	3.6	1.2	10.3	10,001 - 15,000 Baht
15,001 - 20,000 บาท	82.7	-	-	3.4	-	0.1	0.9	4.8	0.1	2.0	0.3	7.0	15,001 - 20,000 Baht
20,001 - 30,000 บาท	73.5	-	-	1.0	0.7	1.0	-	2.2	-	0.1	-	5.8	20,001 - 30,000 Baht
มากกว่า 30,000 บาท	84.8	-	-	-	1.3	0.1	-	-	-	-	0.4	4.9	More than 30,000 Baht
ไม่ทราบ	4.1	-	-	0.9	-	-	-	-	-	0.8	-	0.3	Unknown

ตารางที่ 19 จำนวนลูกจ้าง จำนวนสถานอุตสาหกรรม ระดับของรายได้ และเพศ ภาคตะวันออกเฉียงเหนือ(ต่อ)

TABLE 19 EMPLOYEE BY INDUSTRY, INCOME CLASS AND SEX, NORTHEASTERN REGION(Contd.)

หน่วยเป็นพัน : in Thousands

ระดับของรายได้	อุตสาหกรรม (ต่อ) Industry (Contd.)											INCOME CLASS
	กิจกรรมอสังหาริมทรัพย์ Real estate activities	กิจกรรมทางวิชาชีพ วิทยาศาสตร์ และเทคนิค Professional/scientific technical activities	การบริหารสนับสนุน และป้องกันประเทศ Administrative and support service activities	การบริหารราชการป้องกันประเทศ Public administration defence	การศึกษา Education	กิจกรรมด้านสุขภาพ งานสังคมสงเคราะห์ Health and social work	ศิลปะ ความบันเทิง และนันทนาการ Art, entertainment and recreation	บริการด้านอื่นๆ Other service	งานในครัวเรือน ส่วนบุคคล Activities of household	กิจกรรมนอกอาณาเขต Extra-territorial	ไม่ทราบ Unknown	
ชาย	2.2	12.1	9.4	333.3	136.3	44.5	5.9	29.0	7.6	-	-	MALE
ต่ำกว่า 1,501 บาท	0.4	0.1	-	0.2	-	0.6	-	-	0.2	-	-	Less than 1,501 Baht
1,501 - 2,500 บาท	-	-	-	0.3	0.1	-	0.1	1.3	-	-	-	1,501 - 2,500 Baht
2,501 - 3,500 บาท	-	-	1.7	0.3	1.0	0.4	0.6	1.1	2.2	-	-	2,501 - 3,500 Baht
3,501 - 4,500 บาท	-	-	0.5	1.5	0.1	-	0.9	1.4	0.5	-	-	3,501 - 4,500 Baht
4,501 - 5,500 บาท	-	0.2	-	53.3	1.5	1.7	0.3	3.3	0.4	-	-	4,501 - 5,500 Baht
5,501 - 6,500 บาท	-	0.7	1.9	8.8	2.9	3.5	0.3	9.4	0.9	-	-	5,501 - 6,500 Baht
6,501 - 7,500 บาท	0.1	0.7	3.1	28.0	1.7	5.0	1.3	2.0	0.6	-	-	6,501 - 7,500 Baht
7,501 - 10,000 บาท	0.7	6.3	1.4	101.8	15.2	11.5	0.4	9.1	2.8	-	-	7,501 - 10,000 Baht
10,001 - 15,000 บาท	0.5	2.0	0.6	41.7	16.6	9.1	1.8	0.7	-	-	-	10,001 - 15,000 Baht
15,001 - 20,000 บาท	0.5	1.7	-	26.0	15.9	4.6	-	-	-	-	-	15,001 - 20,000 Baht
20,001 - 30,000 บาท	0.1	0.2	0.2	52.9	18.1	4.6	0.3	-	-	-	-	20,001 - 30,000 Baht
มากกว่า 30,000 บาท	-	0.3	-	16.6	61.9	3.2	-	-	-	-	-	More than 30,000 Baht
ไม่ทราบ	-	-	-	1.9	1.5	0.3	-	0.8	-	-	-	Unknown
หญิง	3.2	6.0	9.9	141.7	178.8	128.5	3.5	158	22.1	-	0.7	FEMALE
ต่ำกว่า 1,501 บาท	-	-	-	1.5	0.6	4.0	-	-	-	-	-	Less than 1,501 Baht
1,501 - 2,500 บาท	-	0.5	-	-	0.2	3.3	0.5	-	1.4	-	-	1,501 - 2,500 Baht
2,501 - 3,500 บาท	-	-	-	0.4	-	1.4	-	0.3	1.9	-	-	2,501 - 3,500 Baht
3,501 - 4,500 บาท	-	-	1.1	1.0	-	1.5	0.6	1.0	2.9	-	-	3,501 - 4,500 Baht
4,501 - 5,500 บาท	0.2	-	1.6	15.5	1.6	4.0	0.1	1.2	3.8	-	-	4,501 - 5,500 Baht
5,501 - 6,500 บาท	0.2	-	1.4	5.7	4.5	4.1	0.8	4.8	3.8	-	0.7	5,501 - 6,500 Baht
6,501 - 7,500 บาท	0.5	0.5	2.1	13.3	2.2	12.0	-	2.1	2.3	-	-	6,501 - 7,500 Baht
7,501 - 10,000 บาท	1.2	1.6	3.5	29.6	18.6	32.9	1.1	3.9	5.8	-	-	7,501 - 10,000 Baht
10,001 - 15,000 บาท	1.1	1.1	0.3	30.0	30.5	26.5	0.2	2.0	0.2	-	-	10,001 - 15,000 Baht
15,001 - 20,000 บาท	-	2.0	-	18.8	27.5	15.6	0.1	0.1	-	-	-	15,001 - 20,000 Baht
20,001 - 30,000 บาท	-	0.3	-	17.3	31.5	13.6	-	-	-	-	-	20,001 - 30,000 Baht
มากกว่า 30,000 บาท	-	-	-	8.5	60.1	9.4	-	-	-	-	-	More than 30,000 Baht
ไม่ทราบ	-	-	-	0.0	1.5	0.3	-	0.4	-	-	-	Unknown

ตารางที่ 19 จำนวนลูกจ้าง จำแนกตามอุตสาหกรรม ระดับของรายได้ เพศ และเขตการปกครอง ภาคตะวันออกเฉียงเหนือ (ต่อ)

TABLE 19 EMPLOYEE BY INDUSTRY, INCOME CLASS, SEX AND AREA, NORTHEASTERN REGION (Contd.)

ไตรมาสที่ 2/2557 : Quarter 2/2014

หน่วยนับพัน : in Thousands

ระดับของรายได้	อุตสาหกรรม Industry										TOTAL	INCOME CLASS	
	รวม	เกษตรกรรม การป้อน และการประมง Agriculture	การทำ เหมืองแร่ และเหมืองหิน Mining	การผลิต Manufaturing	ไฟฟ้า ก๊าซ ไอน้ำระบบปรับอากาศ	การจัดหาน้ำบ้านเรือน และประปา Water supply sewerage, waste	การก่อสร้าง Construction	การขนส่ง การขุดลอก การขนถ่าย Transport, storage	การขนส่ง และ สถานที่เก็บสินค้า Transportation and storage	ที่พักแรมและ บริการด้านอาหาร Accommodation and food service			ข้อมูลข่าวสาร และการสื่อสาร Information and communication
ยอดรวม	1,064.9	62.5	3.5	107.2	14.1	7.2	126.4	157.6	22.3	43.1	6.9	33.0	33.0
ชาย	613.4	37.3	3.0	54.2	11.7	3.7	109.4	92.2	19.5	13.1	5.3	16.7	16.7
ต่ำกว่า 1,501 บาท	5.5	2.9	-	-	-	-	1.1	0.1	-	0.4	-	-	-
1,501 - 2,500 บาท	5.1	2.3	-	0.5	-	-	0.9	0.1	0.5	0.2	-	-	-
2,501 - 3,500 บาท	11.6	4.0	-	2.1	-	-	2.8	0.7	0.8	0.2	-	-	-
3,501 - 4,500 บาท	17.8	4.5	-	2.4	-	-	4.7	1.9	0.2	0.8	0.3	-	-
4,501 - 5,500 บาท	40.8	9.0	-	2.8	-	-	7.5	2.1	0.9	0.8	-	0.2	0.2
5,501 - 6,500 บาท	52.9	7.2	-	2.6	1.0	0.6	24.8	6.0	1.2	0.7	0.1	0.2	0.2
6,501 - 7,500 บาท	56.9	1.9	0.5	5.1	0.2	0.7	22.7	13.0	0.5	2.1	-	0.9	0.9
7,501 - 10,000 บาท	189.7	4.3	0.9	26.3	2.3	1.3	34.2	46.2	7.2	5.8	1.9	3.3	3.3
10,001 - 15,000 บาท	83.8	1.2	1.6	7.5	1.8	0.6	7.9	18.1	3.5	1.4	1.8	3.8	3.8
15,001 - 20,000 บาท	36.4	0.1	-	3.5	0.6	0.2	0.7	2.7	0.6	0.2	0.3	1.9	1.9
20,001 - 30,000 บาท	52.0	-	-	0.9	2.5	0.1	0.4	1.1	1.7	0.1	0.4	2.2	2.2
มากกว่า 30,000 บาท	58.8	-	-	0.5	3.0	0.3	1.4	0.3	2.5	-	0.6	4.0	4.0
ไม่ทราบ	2.3	-	0.1	-	0.5	-	0.3	0.1	-	0.4	-	0.3	0.3
หญิง	451.5	25.2	0.5	53.1	2.3	3.5	17.0	65.4	2.7	29.9	1.6	16.3	16.3
ต่ำกว่า 1,501 บาท	4.9	1.9	-	0.7	-	-	0.6	0.1	-	-	-	-	-
1,501 - 2,500 บาท	6.1	2.8	-	0.9	-	-	0.2	0.1	0.1	0.4	-	-	-
2,501 - 3,500 บาท	9.4	4.2	-	2.2	-	-	0.9	0.2	0.2	1.1	-	-	-
3,501 - 4,500 บาท	14.2	2.8	-	3.5	-	-	1.3	1.6	0.3	0.9	-	-	-
4,501 - 5,500 บาท	29.1	5.1	-	2.1	-	0.1	4.2	5.0	0.7	3.7	-	-	-
5,501 - 6,500 บาท	35.0	3.7	-	3.2	-	0.4	5.3	5.8	0.1	6.5	0.1	0.3	0.3
6,501 - 7,500 บาท	35.2	2.0	0.1	7.1	0.3	-	1.6	8.2	-	4.5	0.1	0.5	0.5
7,501 - 10,000 บาท	110.4	2.3	0.5	25.7	-	1.0	2.6	28.1	1.3	7.8	0.3	3.9	3.9
10,001 - 15,000 บาท	67.1	0.4	-	4.7	0.1	0.8	0.2	11.4	0.2	3.4	0.9	5.5	5.5
15,001 - 20,000 บาท	42.4	-	-	2.4	-	0.1	0.1	2.6	0.1	0.9	0.3	1.9	1.9
20,001 - 30,000 บาท	42.4	-	-	0.7	0.7	1.0	-	2.2	-	0.1	-	2.1	2.1
มากกว่า 30,000 บาท	53.5	-	-	-	1.3	0.1	-	-	-	-	-	1.8	1.8
ไม่ทราบ	1.9	-	-	-	-	-	-	-	-	0.8	-	0.3	0.3

ตารางที่ 19 จำนวนลูกจ้าง จำนวนตามอุตสาหกรรม ระดับของรายได้ เพศ และเขตการปกครอง ภาคตะวันออกเฉียงเหนือ (ต่อ)

TABLE 19 EMPLOYEE BY INDUSTRY, INCOME CLASS, SEX AND AREA, NORTHEASTERN REGION (Contd.)

ระดับของรายได้	ในเขตเทศบาล MUNICIPAL AREA													INCOME CLASS
	อุตสาหกรรม (ต่อ) Industry (Contd.)													
	กิจกรรม อสังหาริมทรัพย์ Real estate activities	กิจกรรมทางวิชาชีพ วิทยุและเทคโนโลยี Professional, scientific technical activities	การบริหารสนับสนุน และป้องกันประเทศ Administrative and support service activities	การบริหารราชการ ป้องกันประเทศ Public admin- istration, defence	การศึกษา Education	กิจกรรมด้านสุขภาพ งานสังคมสงเคราะห์ Health and social work	ศิลปะ ความบันเทิง และนันทนาการ Art, entertainment	บริการด้านอื่นๆ Other service	งานในครัวเรือน ส่วนบุคคล Activities of household	กิจกรรมของ องค์กร Extra- territorial	ไม่ทราบ Unknown			
ยอดรวม	4.9	6.9	5.2	197.8	153.9	79.6	4.6	16.3	12.1	-	-	-	TOTAL	
ชาย	2.2	4.0	3.0	139.5	62.2	22.0	3.2	8.8	2.3	-	-	-	MALE	
ต่ำกว่า 1,501 บาท	0.4	0.1	-	0.1	-	0.2	-	-	0.2	-	-	-	Less than 1,501 Baht	
1,501 - 2,500 บาท	-	-	-	0.3	0.1	-	0.1	-	-	-	-	-	1,501 - 2,500 Baht	
2,501 - 3,500 บาท	-	-	-	0.1	-	-	-	-	1.0	-	-	-	2,501 - 3,500 Baht	
3,501 - 4,500 บาท	-	-	-	1.5	0.1	-	0.2	0.8	0.5	-	-	-	3,501 - 4,500 Baht	
4,501 - 5,500 บาท	-	0.2	-	15.0	0.9	0.4	-	0.7	0.4	-	-	-	4,501 - 5,500 Baht	
5,501 - 6,500 บาท	-	0.7	0.5	2.7	0.5	1.1	0.3	2.8	0.2	-	-	-	5,501 - 6,500 Baht	
6,501 - 7,500 บาท	0.1	0.7	0.6	5.2	0.8	0.6	1.3	0.1	0.1	-	-	-	6,501 - 7,500 Baht	
7,501 - 10,000 บาท	0.7	1.3	1.4	35.6	6.4	6.1	0.4	3.3	1.0	-	-	-	7,501 - 10,000 Baht	
10,001 - 15,000 บาท	0.5	0.5	0.4	21.9	6.9	3.9	0.6	-	-	-	-	-	10,001 - 15,000 Baht	
15,001 - 20,000 บาท	0.5	0.1	-	16.5	6.0	2.6	-	-	-	-	-	-	15,001 - 20,000 Baht	
20,001 - 30,000 บาท	0.1	0.2	0.2	27.9	9.9	4.0	0.3	-	-	-	-	-	20,001 - 30,000 Baht	
มากกว่า 30,000 บาท	-	0.3	-	12.4	30.6	3.0	-	-	-	-	-	-	More than 30,000 Baht	
ไม่ทราบ	-	-	-	0.4	0.2	-	-	-	-	-	-	-	Unknown	
หญิง	2.6	2.9	2.2	58.3	91.7	57.6	1.4	7.4	9.8	-	-	-	FEMALE	
ต่ำกว่า 1,501 บาท	-	-	-	0.6	0.1	1.0	-	-	-	-	-	-	Less than 1,501 Baht	
1,501 - 2,500 บาท	-	0.5	-	-	0.2	0.1	-	-	0.6	-	-	-	1,501 - 2,500 Baht	
2,501 - 3,500 บาท	-	-	-	-	-	-	-	-	0.7	-	-	-	2,501 - 3,500 Baht	
3,501 - 4,500 บาท	-	-	0.6	0.8	-	0.3	0.1	0.8	1.2	-	-	-	3,501 - 4,500 Baht	
4,501 - 5,500 บาท	0.2	-	0.1	2.9	1.3	0.6	0.1	1.2	1.9	-	-	-	4,501 - 5,500 Baht	
5,501 - 6,500 บาท	0.2	-	0.6	2.0	1.6	2.2	-	1.5	1.8	-	-	-	5,501 - 6,500 Baht	
6,501 - 7,500 บาท	-	0.5	0.6	3.2	1.3	3.1	-	1.4	1.1	-	-	-	6,501 - 7,500 Baht	
7,501 - 10,000 บาท	1.2	-	0.3	11.2	7.4	12.2	1.0	1.4	2.3	-	-	-	7,501 - 10,000 Baht	
10,001 - 15,000 บาท	1.1	1.1	-	11.6	13.1	11.3	0.2	1.0	0.2	-	-	-	10,001 - 15,000 Baht	
15,001 - 20,000 บาท	-	0.7	-	10.0	12.6	10.5	0.1	0.1	-	-	-	-	15,001 - 20,000 Baht	
20,001 - 30,000 บาท	-	0.1	-	9.8	15.6	10.0	-	-	-	-	-	-	20,001 - 30,000 Baht	
มากกว่า 30,000 บาท	-	-	-	6.3	38.1	5.9	-	-	-	-	-	-	More than 30,000 Baht	
ไม่ทราบ	-	-	-	0.0	0.5	0.3	-	-	-	-	-	-	Unknown	

ตารางที่ 19 จำนวนลูกจ้าง จำแนกตามอุตสาหกรรม ระดับของรายได้ เพศ และเขตการปกครอง ภาคตะวันออกเฉียงเหนือ (ต่อ)

TABLE 19 EMPLOYEE BY INDUSTRY, INCOME CLASS, SEX AND AREA, NORTHEASTERN REGION (Contd.)

ระดับของรายได้	อุตสาหกรรม Industry														กิจกรรมการเงินและ การประกันภัย Financial Intermediation	INCOME CLASS
	รวม	เกษตรกรรม และการประมง Agriculture	การทำ เหมืองแร่ และเหมืองหิน Mining	การผลิต Manufacturing	ไฟฟ้า ก๊าซ ไอน้ำระบบปรับอากาศ Electricity	การจัดหาน้ำ บำบัดน้ำเสีย และประปา Water supply sewerage, waste	ก่อสร้าง Construction	อุตสาหกรรม		การขนส่ง การขนถ่าย Transport, storage	การขนส่ง และ สถานที่เก็บสินค้า Transportation and storage	ที่พักแรมและ บริการด้านอาหาร Accommodation and food service	ข้อมูลข่าวสาร และการสื่อสาร Information and communication	TOTAL		
								การขุดเจาะ การขุดแร่ Mining	การขนส่ง การขนถ่าย Transport, storage							
โดยรวม	2,022.2	276.6	7.5	305.9	12.4	10.4	404.6	253.2	33.3	62.4	2.7	44.1				
ชาย	1,244.5	171.8	5.2	142.2	10.6	8.6	343.2	163.1	28.0	18.3	1.2	19.4	Less than 1,501 Baht			
ต่ำกว่า 1,501 บาท	25.4	12.5	-	2.1	-	-	8.5	0.7	0.2	0.7	-	-	1,501 - 2,500 Baht			
1,501 - 2,500 บาท	17.9	10.4	-	1.1	-	-	5.3	-	-	-	-	-	2,501 - 3,500 Baht			
2,501 - 3,500 บาท	48.1	16.9	1.7	0.2	-	-	19.6	2.0	1.0	0.5	0.1	-	3,501 - 4,500 Baht			
3,501 - 4,500 บาท	65.0	31.3	0.2	3.7	-	0.6	19.5	4.5	2.5	1.0	-	-	4,501 - 5,500 Baht			
4,501 - 5,500 บาท	118.9	35.2	0.8	3.5	1.2	1.3	24.5	7.4	1.3	-	-	0.5	5,501 - 6,500 Baht			
5,501 - 6,500 บาท	169.7	25.9	0.6	9.2	1.1	0.9	73.1	29.0	3.5	5.5	-	1.3	6,501 - 7,500 Baht			
6,501 - 7,500 บาท	159.4	14.5	-	22.5	1.3	0.2	53.8	29.1	2.3	1.7	-	1.1	7,501 - 10,000 Baht			
7,501 - 10,000 บาท	402.7	20.0	1.5	76.7	5.3	3.2	115.0	70.4	8.1	6.5	0.7	2.3	10,001 - 15,000 Baht			
10,001 - 15,000 บาท	107.1	1.5	-	19.7	-	1.5	18.9	15.8	5.3	1.6	-	4.5	15,001 - 20,000 Baht			
15,001 - 20,000 บาท	39.1	0.9	0.3	1.4	-	1.1	3.9	3.9	1.5	0.8	-	2.3	20,001 - 30,000 Baht			
20,001 - 30,000 บาท	48.5	2.1	-	2.0	0.5	-	1.1	-	1.8	-	-	7.2	More than 30,000 Baht			
มากกว่า 30,000 บาท	38.2	-	-	-	1.3	-	-	0.2	0.6	-	0.3	0.2	Unknown			
ไม่ทราบ	4.5	0.7	-	-	-	-	-	-	-	-	-	-	FEMALE			
หญิง	777.8	104.8	2.3	163.8	1.8	1.8	61.4	90.1	5.3	44.2	1.5	24.7	Less than 1,501 Baht			
ต่ำกว่า 1,501 บาท	21.0	13.0	-	2.6	0.5	-	-	0.5	-	-	-	-	1,501 - 2,500 Baht			
1,501 - 2,500 บาท	21.8	10.0	-	5.9	-	-	0.6	0.6	-	0.2	-	-	2,501 - 3,500 Baht			
2,501 - 3,500 บาท	33.4	15.6	0.9	6.8	-	0.5	4.2	1.9	-	0.2	-	-	3,501 - 4,500 Baht			
3,501 - 4,500 บาท	46.8	19.9	0.3	6.2	-	0.6	6.3	2.5	-	6.1	0.6	-	4,501 - 5,500 Baht			
4,501 - 5,500 บาท	69.3	17.4	-	10.1	-	-	9.9	7.7	-	3.8	-	0.7	5,501 - 6,500 Baht			
5,501 - 6,500 บาท	83.4	17.3	1.1	5.5	-	-	19.7	13.3	-	9.8	-	0.5	6,501 - 7,500 Baht			
6,501 - 7,500 บาท	75.1	6.5	-	18.0	-	-	9.5	9.4	0.2	5.3	-	2.2	7,501 - 10,000 Baht			
7,501 - 10,000 บาท	224.2	3.5	-	86.0	1.3	0.6	10.3	37.2	1.6	17.5	0.2	4.7	10,001 - 15,000 Baht			
10,001 - 15,000 บาท	98.0	1.7	-	20.6	-	-	-	14.7	3.5	0.2	0.3	4.8	15,001 - 20,000 Baht			
15,001 - 20,000 บาท	40.3	-	-	0.9	-	-	0.8	2.2	-	1.1	-	5.1	20,001 - 30,000 Baht			
20,001 - 30,000 บาท	31.1	-	-	0.3	-	-	-	-	-	-	-	3.7	More than 30,000 Baht			
มากกว่า 30,000 บาท	31.3	-	-	-	-	-	-	-	-	-	0.4	3.1	Unknown			
ไม่ทราบ	2.2	-	-	0.9	-	-	-	-	-	-	-	-				

ตารางที่ 19 จำนวนลูกจ้าง จำนวนตามอุตสาหกรรม ระดับของรายได้ เพศ และเขตการปกครอง ภาคตะวันออกเฉียงเหนือ (ต่อ)

TABLE 19 EMPLOYEE BY INDUSTRY, INCOME CLASS, SEX AND AREA, NORTHEASTERN REGION (Contd.)

หน่วยเป็นพัน : In Thousands

ระดับของรายได้	อุตสาหกรรม (ต่อ) Industry (Contd.)											งานในครัวเรือน Activities of household	กิจกรรมของ องค์กร Extra-territorial	ไม่ทราบ Unknown	INCOME CLASS
	กิจกรรม อสังหาริมทรัพย์ Real estate activities	กิจกรรมทางวิชาชีพ วิทย์และเทคโนโลยี Professional, scientific	การบริหารสนับสนุน และซัพพอร์ต Administrative and support service activities	การบริหารราชการ ป้องกันประเทศ Public administration	การศึกษา Education	กิจกรรมด้านสุขภาพ งานสังคมสงเคราะห์ Health and social work	ศิลปะ ความบันเทิง และนันทนาการ Art, entertainment	บริการด้านอื่นๆ Other service	งานในครัวเรือน Activities of household	กิจกรรมของ องค์กร Extra-territorial	ไม่ทราบ Unknown				
อุตสาหกรรม	0.5	11.2	14.1	277.2	161.2	93.4	4.8	28.5	17.6	-	0.7	TOTAL			
ชาย	-	8.1	6.4	193.8	74.1	22.5	2.7	20.1	5.3	-	-	MALE	Less than 1,501 Baht		
ต่ำกว่า 1,501 บาท	-	-	-	0.2	-	0.4	-	-	-	-	-	1,501 - 2,500 Baht	1,501 - 2,500 Baht		
1,501 - 2,500 บาท	-	-	-	-	-	-	-	1.1	-	-	-	2,501 - 3,500 Baht	2,501 - 3,500 Baht		
2,501 - 3,500 บาท	-	-	1.7	0.2	1.0	0.4	0.6	0.1	2.2	-	-	3,501 - 4,500 Baht	3,501 - 4,500 Baht		
3,501 - 4,500 บาท	-	-	0.5	-	-	-	0.7	0.6	-	-	-	4,501 - 5,500 Baht	4,501 - 5,500 Baht		
4,501 - 5,500 บาท	-	-	-	38.4	0.6	1.4	0.3	2.6	-	-	-	5,501 - 6,500 Baht	4,501 - 5,500 Baht		
5,501 - 6,500 บาท	-	-	1.4	6.1	2.4	2.3	-	6.6	0.7	-	-	6,501 - 7,500 Baht	5,501 - 6,500 Baht		
6,501 - 7,500 บาท	-	-	2.5	22.8	0.9	4.4	-	1.9	0.6	-	-	7,501 - 10,000 Baht	6,501 - 7,500 Baht		
7,501 - 10,000 บาท	-	5.0	-	66.2	8.8	5.4	-	5.8	1.8	-	-	10,001 - 15,000 Baht	7,501 - 10,000 Baht		
10,001 - 15,000 บาท	-	1.6	0.2	19.8	9.7	5.2	1.2	0.7	-	-	-	15,001 - 20,000 Baht	10,001 - 15,000 Baht		
15,001 - 20,000 บาท	-	1.6	-	9.5	9.9	2.0	-	-	-	-	-	20,001 - 30,000 Baht	15,001 - 20,000 Baht		
20,001 - 30,000 บาท	-	-	-	25.1	8.2	0.6	-	-	-	-	-	More than 30,000 Baht	20,001 - 30,000 Baht		
มากกว่า 30,000 บาท	-	-	-	4.2	31.3	0.1	-	-	-	-	-	Unknown	More than 30,000 Baht		
ไม่ทราบ	-	-	-	1.5	1.3	0.3	-	0.8	-	-	-	FEMALE	Unknown		
หญิง	0.5	3.1	7.7	83.4	87.1	70.9	2.1	8.3	12.3	-	0.7	Less than 1,501 Baht	Less than 1,501 Baht		
ต่ำกว่า 1,501 บาท	-	-	-	0.9	0.5	3.0	-	-	-	-	-	1,501 - 2,500 Baht	1,501 - 2,500 Baht		
1,501 - 2,500 บาท	-	-	-	-	-	3.2	0.5	-	0.8	-	-	2,501 - 3,500 Baht	1,501 - 2,500 Baht		
2,501 - 3,500 บาท	-	-	-	0.4	-	1.3	-	0.3	1.3	-	-	3,501 - 4,500 Baht	2,501 - 3,500 Baht		
3,501 - 4,500 บาท	-	-	0.4	0.2	-	1.1	0.6	0.2	1.7	-	-	4,501 - 5,500 Baht	3,501 - 4,500 Baht		
4,501 - 5,500 บาท	-	-	1.6	12.6	0.3	3.4	-	-	1.9	-	-	5,501 - 6,500 Baht	4,501 - 5,500 Baht		
5,501 - 6,500 บาท	-	-	0.8	3.8	2.9	2.0	0.8	3.3	2.0	-	0.7	6,501 - 7,500 Baht	5,501 - 6,500 Baht		
6,501 - 7,500 บาท	0.5	-	1.5	10.1	0.9	8.9	-	0.7	1.3	-	-	7,501 - 10,000 Baht	6,501 - 7,500 Baht		
7,501 - 10,000 บาท	-	1.6	3.2	18.4	11.3	20.7	0.1	2.6	3.5	-	-	10,001 - 15,000 Baht	7,501 - 10,000 Baht		
10,001 - 15,000 บาท	-	-	0.3	18.5	17.4	15.2	-	1.0	-	-	-	15,001 - 20,000 Baht	10,001 - 15,000 Baht		
15,001 - 20,000 บาท	-	1.3	-	8.9	14.9	5.1	-	-	-	-	-	20,001 - 30,000 Baht	15,001 - 20,000 Baht		
20,001 - 30,000 บาท	-	0.2	-	7.5	15.9	3.6	-	-	-	-	-	More than 30,000 Baht	20,001 - 30,000 Baht		
มากกว่า 30,000 บาท	-	-	-	2.2	22.1	3.5	-	-	-	-	-	Unknown	More than 30,000 Baht		
ไม่ทราบ	-	-	-	-	1.0	-	-	0.4	-	-	-	TOTAL	Unknown		

ภาคใต้

สารบัญตารางสถิติ ภาคใต้

- ตารางที่ 1 จำนวนประชากร จำแนกตามกลุ่มอายุ สถานภาพแรงงาน
- ตารางที่ 2 จำนวนประชากรอายุ 15 ปี ขึ้นไป จำแนกตามสถานภาพสมรส สถานภาพแรงงาน
- ตารางที่ 3 จำนวนประชากรอายุ 15 ปีขึ้นไป จำแนกตามระดับการศึกษาที่สำเร็จ สถานภาพแรงงาน
- ตารางที่ 4 ผู้มีงานทำ จำแนกตามระดับการศึกษาที่สำเร็จ อาชีพ
- ตารางที่ 5 ผู้มีงานทำ จำแนกตามระดับการศึกษาที่สำเร็จ อุตสาหกรรม
- ตารางที่ 6 ผู้มีงานทำ จำแนกตามสถานภาพการทำงาน อาชีพ
- ตารางที่ 7 ผู้มีงานทำ จำแนกตามสถานภาพการทำงาน อุตสาหกรรม
- ตารางที่ 8 จำนวนผู้มีงานทำ จำแนกตามอาชีพ และอุตสาหกรรม
- ตารางที่ 9 ผู้มีงานทำ จำแนกตามอาชีพ จำนวนชั่วโมงทำงานต่อสัปดาห์ การมีเวลาเหลือพอที่จะทำงานเพิ่มขึ้น
- ตารางที่ 10 ผู้มีงานทำ จำแนกตามอุตสาหกรรม จำนวนชั่วโมงทำงานต่อสัปดาห์ การมีเวลาเหลือพอที่จะทำงานเพิ่มขึ้น
- ตารางที่ 11 ผู้มีงานทำ จำแนกตามสถานภาพการทำงาน จำนวนชั่วโมงทำงานต่อสัปดาห์ การมีเวลาเหลือพอที่จะทำงานเพิ่มขึ้น
- ตารางที่ 12 ผู้มีงานทำ จำแนกตามกลุ่มอายุ ชั่วโมงการทำงานต่อสัปดาห์ การมีเวลาเหลือพอที่จะทำงานเพิ่มขึ้น
- ตารางที่ 13 จำนวนผู้ว่างงาน ที่หางานทำ จำแนกตามระยะเวลาที่หางานทำ ระดับการศึกษาที่สำเร็จ
- ตารางที่ 14 จำนวนผู้ว่างงาน ที่เคยทำงานมาก่อน จำแนกตามอาชีพที่ทำครั้งสุดท้าย อุตสาหกรรมที่ทำครั้งสุดท้าย
- ตารางที่ 15 ลูกจ้าง จำแนกตามค่าจ้างเฉลี่ย ผลประโยชน์อื่นๆ ที่ได้รับ อุตสาหกรรม
- ตารางที่ 16 ลูกจ้างเอกชน จำแนกตามค่าจ้างเฉลี่ย ผลประโยชน์อื่นๆ ที่ได้รับ อุตสาหกรรม
- ตารางที่ 17 ลูกจ้างรัฐบาล จำแนกตามค่าจ้างเฉลี่ย ผลประโยชน์อื่นๆ ที่ได้รับ อุตสาหกรรม
- ตารางที่ 18 ลูกจ้าง จำแนกตาม อาชีพ ระดับของรายได้
- ตารางที่ 19 ลูกจ้าง จำแนกตาม อุตสาหกรรม ระดับของรายได้

ตารางที่ 1 จำนวนประชากรอายุ 15 ปีขึ้นไป จำแนกตามกลุ่มอายุ สถานภาพแรงงาน ภาคใต้

TABLE 1. POPULATION 15 YEARS AND OVER BY AGE GROUP, LABOR FORCE STATUS, SOUTHERN REGION

ไตรมาสที่ 2/2557 : Quarter 2/2014

หน่วยเป็นพัน : In Thousands

สถานภาพแรงงาน	กลุ่มอายุ Age Group						LABOR FORCE STATUS			
	รวม Total	15-19	20-24	25-29	30-34	35-39		40-49	50-59	>= 60
ประชากรอายุ 15 ปีขึ้นไป	7,129.2	694.2	695.8	687.9	693.7	722.8	1,388.8	1,052.9	1,193.1	POPULATION 15 YEARS AND OVER
กำลังแรงงานรวม	5,092.7	183.1	462.7	578.7	603.8	644.8	1,251.0	888.3	480.4	Total Labor Force
1. กำลังแรงงานปัจจุบัน	5,087.1	182.3	460.2	578.7	603.6	644.7	1,250.3	888.2	479.1	1. Current labor force
1.1 ผู้มีงานทำ	5,021.2	168.3	430.7	568.2	599.7	640.7	1,246.6	888.2	478.9	1.1 Employed
- ทำงาน	4,880.0	165.8	417.9	558.3	584.1	625.0	1,210.2	860.7	458.2	- At work
- ไม่ทำงานแต่มีงานประจำ	141.2	2.5	12.8	9.9	15.6	15.8	36.4	27.5	20.7	- With job but not at work
1.2 ผู้ว่างงาน	65.9	14.1	29.5	10.5	3.9	3.9	3.7	0.0	0.2	1.2 Unemployed
- หางานทำ	11.9	1.2	8.2	0.9	0.4	0.1	1.1	-	0.0	- Looking for work
- ไม่หางานทำ/พร้อมที่จะทำงาน	54.0	12.9	21.4	9.6	3.5	3.8	2.6	0.0	0.2	- Not looking/available for work
2. กำลังแรงงานที่รอดูดกล	5.6	0.7	2.5	-	0.2	0.1	0.8	0.1	1.3	2. Seasonally inactive labor force
ผู้ไม่อยู่ในกำลังแรงงาน	2,036.5	511.1	233.1	109.3	89.9	78.0	137.8	164.6	712.7	Persons not in Labor Force
1. ทำงานบ้าน	748.2	31.5	90.6	80.9	78.0	67.2	117.0	125.9	157.1	1. Household work
2. เรียนหนังสือ	551.2	439.3	103.3	8.1	-	-	-	-	0.5	2. Studies
3. ยังเด็ก ขรา/ไม่สามารถทำงานได้	588.0	6.9	9.0	7.9	8.2	8.4	17.8	23.6	506.1	3. Too young/old/incapable of work
4. อื่น ๆ	149.1	33.4	30.2	12.3	3.8	2.4	3.0	15.0	48.9	4. Others

ตารางที่ 1 จำนวนประชากรอายุ 15 ปีขึ้นไป จำแนกตามกลุ่มอายุ สถานภาพแรงงาน และเพศ ภาคใต้

Table 1 POPULATION 15 YEARS AND OVER BY AGE GROUP, LABOR FORCE STATUS AND SEX, SOUTHERN REGION

หน่วยเป็นพัน : In Thousands

สถานภาพแรงงาน	กลุ่มอายุ Age Group							LABOR FORCE STATUS		
	รวม Total	15-19	20-24	25-29	30-34	35-39	40-49		50-59	>=60
ชาย										MALE
กำลังแรงงานรวม	3,480.1	352.4	350.6	350.1	350.7	356.3	677.5	507.1	535.5	Total Labor Force
1. กำลังแรงงานปัจจุบัน	2,855.2	127.2	281.3	331.9	342.8	347.0	662.2	481.3	281.5	1. Current labor force
1.1 ผู้มีงานทำ	2,810.8	117.9	261.1	325.2	340.3	344.0	659.8	481.3	281.3	1.1 Employed
- ทำงาน	2,730.1	115.7	250.5	317.8	332.1	337.1	641.1	468.4	267.5	- At work
- ไม่ทำงานแต่มีงานประจำ	80.8	2.2	10.7	7.4	8.2	6.9	18.7	13.0	13.8	- With job but not at work
1.2 ผู้ว่างงาน	40.4	8.7	17.7	6.7	2.4	2.9	1.9	-	0.2	1.2 Unemployed
- หางานทำ	5.5	0.6	3.7	0.3	0.1	-	0.8	-	0.0	- Looking for work
- ไม่หางานทำ/พร้อมที่จะทำงาน	34.8	8.0	13.9	6.4	2.3	2.9	1.1	-	0.2	- Not looking/available for work
2. กำลังแรงงานที่รอดูดกลาง	4.0	0.7	2.5	-	0.2	0.1	0.6	-	-	2. Seasonally inactive labor force
ผู้ไม่อยู่ในกำลังแรงงาน	624.9	225.1	69.4	18.2	7.9	9.3	15.3	25.8	254.0	Persons not in Labor Force
1. ทำงานบ้าน	18.4	2.8	1.7	3.2	0.9	1.0	3.4	0.8	4.7	1. Household work
2. เรียนหนังสือ	247.2	196.2	44.7	6.3	-	-	-	-	-	2. Studies
3. ยังเด็ก ขรา/ไม่สามารถทำงานได้	271.5	3.3	4.9	4.2	6.0	6.6	10.5	15.6	220.3	3. Too young/old/incapable of work
4. อื่น ๆ	87.8	22.8	18.0	4.6	0.9	1.7	1.4	9.4	29.0	4. Others
หญิง										FEMALE
กำลังแรงงานรวม	3,649.1	341.8	345.2	337.9	343.0	366.5	711.4	545.8	657.6	Total Labor Force
1. กำลังแรงงานปัจจุบัน	2,237.5	55.8	181.4	246.8	260.9	297.8	588.9	407.0	198.8	1. Current labor force
1.1 ผู้มีงานทำ	2,210.4	50.4	169.5	243.0	259.4	296.8	586.8	406.9	197.6	1.1 Employed
- ทำงาน	2,150.0	50.1	167.4	240.5	252.0	287.9	569.1	392.3	190.7	- At work
- ไม่ทำงานแต่มีงานประจำ	60.4	0.3	2.1	2.5	7.4	8.9	17.8	14.6	6.9	- With job but not at work
1.2 ผู้ว่างงาน	25.5	5.4	11.9	3.8	1.5	1.0	1.9	0.0	-	1.2 Unemployed
- หางานทำ	6.4	0.6	4.4	0.6	0.4	0.1	0.3	-	-	- Looking for work
- ไม่หางานทำ/พร้อมที่จะทำงาน	19.1	4.8	7.4	3.2	1.2	0.9	1.5	0.0	-	- Not looking/available for work
2. กำลังแรงงานที่รอดูดกลาง	1.6	-	-	-	-	-	0.2	0.1	1.3	2. Seasonally inactive labor force
ผู้ไม่อยู่ในกำลังแรงงาน	1,411.6	286.0	163.8	91.1	82.1	68.7	122.5	138.8	458.7	Persons not in Labor Force
1. ทำงานบ้าน	729.8	28.8	88.9	77.7	77.1	66.1	113.6	125.1	152.5	1. Household work
2. เรียนหนังสือ	304.0	243.1	58.6	1.8	-	-	-	-	0.5	2. Studies
3. ยังเด็ก ขรา/ไม่สามารถทำงานได้	316.5	3.7	4.1	3.8	2.1	1.8	7.3	8.0	285.8	3. Too young/old/incapable of work
4. อื่น ๆ	61.3	10.5	12.2	7.8	2.9	0.8	1.6	5.7	19.9	4. Others

ตารางที่ 1 จำนวนประชากรอายุ 15 ปีขึ้นไป จำแนกตามกลุ่มอายุ สถานภาพแรงงาน เพศ และเขตการปกครอง ภาคใต้ (ต่อ)

TABLE 1 POPULATION 15 YEARS AND OVER BY AGE GROUP, LABOR FORCE STATUS, SEX AND AREA, SOUTHERN REGION (Contd.)

ไตรมาสที่ 2/2557 : Quarter 2/2014

ในเขตเทศบาล MUNICIPAL AREA หน่วยเป็นพัน : In Thousands

สถานภาพแรงงาน	รวม							LABOR FORCE STATUS		
	Total	15-19	20-24	25-29	30-34	35-39	40-49	50-59	>= 60	
ประชากรอายุ 15 ปีขึ้นไป	2,412.3	230.2	241.5	239.5	242.2	248.4	468.4	351.4	390.8	POPULATION 15 YEARS AND OVER
กำลังแรงงานรวม	1,675.6	52.5	144.2	208.5	213.4	222.4	409.8	291.3	133.5	Total Labor Force
1. กำลังแรงงานปัจจุบัน	1,674.8	52.2	144.2	208.5	213.2	222.3	409.7	291.2	133.5	1. Current labor force
1.1 ผู้มีงานทำ	1,650.9	48.8	132.7	204.9	210.5	221.4	408.1	291.2	133.5	1.1 Employed
- ทำงาน	1,620.0	47.8	131.1	202.0	207.2	218.2	399.8	284.6	129.3	- At work
- ไม่ทำงานแต่มีงานประจำ	30.9	1.0	1.6	2.9	3.3	3.1	8.4	6.5	4.1	- With job but not at work
1.2 ผู้ว่างงาน	23.9	3.4	11.5	3.6	2.7	1.0	1.6	0.0	0.0	1.2 Unemployed
- หางานทำ	6.9	0.4	4.6	0.6	0.4	0.1	0.8	-	0.0	- Looking for work
- ไม่หางานทำ/พร้อมที่จะทำงาน	17.0	3.0	6.9	3.1	2.3	0.8	0.8	0.0	-	- Not looking/available for work
2. กำลังแรงงานที่รอดูฤกษ์	0.8	0.3	0.1	-	0.2	0.1	0.1	0.1	-	2. Seasonally inactive labor force
ผู้ไม่อยู่ในกำลังแรงงาน	736.7	177.6	97.3	31.1	28.9	25.9	58.6	60.1	257.3	Persons not in Labor Force
1. ทำงานบ้าน	243.7	8.4	21.3	19.4	25.0	23.4	50.5	45.1	50.7	1. Household work
2. เรียนหนังสือ	222.9	154.9	63.7	4.3	-	-	-	-	-	2. Studies
3. ยังเด็ก ขรา/ไม่สามารถทำงานได้	192.1	2.3	2.0	2.0	1.4	2.1	6.1	5.2	171.1	3. Too young/old/incapable of work
4. อื่น ๆ	78.1	12.1	10.3	5.4	2.5	0.5	2.1	9.8	35.5	4. Others

ตารางที่ 1 จำนวนประชากรอายุ 15 ปีขึ้นไป จำแนกตามกลุ่มอายุ สถานภาพแรงงาน เพศ และเขตการปกครอง ภาคใต้ (ต่อ)

TABLE 1 POPULATION 15 YEARS AND OVER BY AGE GROUP, LABOR FORCE STATUS, SEX AND AREA, SOUTHERN REGION (Contd.)

ไตรมาสที่ 2/2557 : Quarter 2/2014	ในเขตเทศบาล MUNICIPAL AREA							รวม Total	LABOR FORCE STATUS							
	สถานภาพแรงงาน								POPULATION 15 YEARS AND OVER							
ประชากรอายุ 15 ปีขึ้นไป ชาย	กลุ่มอายุ Age Group							Total Labor Force	MALE							
	15-19	20-24	25-29	30-34	35-39	40-49	50-59		>= 60	1. Current labor force	2. Seasonally inactive labor force	Persons not in Labor Force	1. Household work	2. Studies	3. Too young/old/incapable of work	4. Others
2,412.3	230.2	241.5	239.5	242.2	248.4	468.4	351.4	390.8	1.1 Employed	1.1 Employed	1.1 Employed	1.1 Employed	1.1 Employed	1.1 Employed	1.1 Employed	1.1 Employed
1,152.9	114.0	118.2	119.0	120.0	120.2	224.0	165.7	171.9	- At work	- At work	- At work	- At work	- At work	- At work	- At work	- At work
909.0	34.8	79.2	111.5	117.5	118.4	216.8	156.2	74.7	- With job but not at work	- With job but not at work	- With job but not at work	- With job but not at work	- With job but not at work	- With job but not at work	- With job but not at work	- With job but not at work
908.3	34.5	79.1	111.5	117.4	118.3	216.7	156.2	74.7	1.2 Unemployed	1.2 Unemployed	1.2 Unemployed	1.2 Unemployed	1.2 Unemployed	1.2 Unemployed	1.2 Unemployed	1.2 Unemployed
891.5	31.3	70.7	109.7	116.0	117.4	215.5	156.2	74.6	- Looking for work	- Looking for work	- Looking for work	- Looking for work	- Looking for work	- Looking for work	- Looking for work	- Looking for work
873.3	30.6	69.2	107.0	114.8	115.2	211.1	153.9	71.4	- Not looking/available for work	- Not looking/available for work	- Not looking/available for work	- Not looking/available for work	- Not looking/available for work	- Not looking/available for work	- Not looking/available for work	- Not looking/available for work
18.2	0.8	1.6	2.7	1.2	2.2	4.3	2.3	3.2	2. Seasonally inactive labor force	2. Seasonally inactive labor force	2. Seasonally inactive labor force	2. Seasonally inactive labor force	2. Seasonally inactive labor force	2. Seasonally inactive labor force	2. Seasonally inactive labor force	2. Seasonally inactive labor force
16.9	3.1	8.4	1.8	1.4	0.8	1.3	-	0.0	Persons not in Labor Force	Persons not in Labor Force	Persons not in Labor Force	Persons not in Labor Force	Persons not in Labor Force	Persons not in Labor Force	Persons not in Labor Force	Persons not in Labor Force
4.4	0.3	3.3	-	0.1	-	0.8	-	0.0	1. Household work	1. Household work	1. Household work	1. Household work	1. Household work	1. Household work	1. Household work	1. Household work
12.5	2.9	5.1	1.8	1.3	0.8	0.5	-	-	2. Studies	2. Studies	2. Studies	2. Studies	2. Studies	2. Studies	2. Studies	2. Studies
0.7	0.3	0.1	-	0.2	0.1	0.1	-	-	3. Too young/old/incapable of work	3. Too young/old/incapable of work	3. Too young/old/incapable of work	3. Too young/old/incapable of work	3. Too young/old/incapable of work	3. Too young/old/incapable of work	3. Too young/old/incapable of work	3. Too young/old/incapable of work
243.9	79.2	39.0	7.4	2.5	1.8	7.2	9.5	97.2	4. Others	4. Others	4. Others	4. Others	4. Others	4. Others	4. Others	4. Others
6.7	1.2	0.8	1.4	0.9	-	1.3	0.4	0.8								
104.6	70.1	31.0	3.6	-	-	-	-	-								
89.3	1.1	1.6	1.3	0.7	1.5	4.5	3.2	75.6								
43.2	6.9	5.7	1.2	0.9	0.4	1.4	5.8	20.9								
1,259.4	116.2	123.3	120.6	122.2	128.2	244.4	185.7	218.9								
766.6	17.8	65.1	96.9	95.8	104.1	193.0	135.1	58.8								
766.5	17.8	65.1	96.9	95.8	104.1	193.0	135.0	58.8								
759.4	17.5	62.0	95.2	94.5	103.9	192.7	134.9	58.8								
746.7	17.2	62.0	94.9	92.4	103.0	188.6	130.7	58.0								
12.7	0.3	-	0.2	2.1	0.9	4.1	4.3	0.9								
7.0	0.3	3.1	1.8	1.4	0.1	0.3	0.0	-								
2.5	0.2	1.3	0.6	0.4	0.1	-	-	-								
4.5	0.1	1.8	1.2	1.0	-	0.3	0.0	-								
0.1	-	-	-	-	-	-	0.1	-								
492.8	98.4	58.2	23.7	26.4	24.1	51.4	50.6	160.1								
237.0	7.2	20.5	18.0	24.1	23.4	49.2	44.7	50.0								
118.3	84.8	32.7	0.7	-	-	-	-	-								
102.7	1.3	0.4	0.8	0.8	0.6	1.6	1.9	95.5								
34.9	5.1	4.6	4.2	1.6	0.1	0.7	4.0	14.6								

หน่วยเป็นพัน : in Thousands

ตารางที่ 1 จำนวนประชากรอายุ 15 ปีขึ้นไป จำแนกตามกลุ่มอายุ สถานภาพแรงงาน เพศ และเขตการปกครอง ภาคใต้ (ต่อ)

TABLE 1 POPULATION 15 YEARS AND OVER BY AGE GROUP, LABOR FORCE STATUS, SEX AND AREA, SOUTHERN REGION (Contd.)

ไตรมาสที่ 2/2557 : Quarter 2/2014

นอกเขตเทศบาล NON-MUNICIPAL AREA

หน่วยเป็นพัน : In Thousands

สถานภาพแรงงาน	รวม						LABOR FORCE STATUS			
	Total	15-19	20-24	25-29	30-34	35-39	40-49	50-59	>= 60	
ประชากรอายุ 15 ปีขึ้นไป	4,716.9	464.0	454.3	448.4	451.5	474.4	920.4	701.6	802.3	POPULATION 15 YEARS AND OVER
กำลังแรงงานรวม	3,417.1	130.5	318.4	370.2	390.4	422.4	841.3	597.0	346.9	Total Labor Force
1. กำลังแรงงานปัจจุบัน	3,412.3	130.1	316.0	370.2	390.4	422.4	840.6	597.0	345.6	1. Current labor force
1.1 ผู้มีงานทำ	3,370.3	119.5	298.0	363.3	389.2	419.4	838.4	597.0	345.4	1.1 Employed
- ทำงาน	3,260.1	118.0	286.8	356.3	376.9	406.7	810.4	576.1	328.9	- At work
- ไม่ทำงานแต่มีงานประจำ	110.3	1.5	11.2	7.0	12.3	12.7	28.0	21.0	16.6	- With job but not at work
1.2 ผู้ว่างงาน	42.0	10.6	18.0	6.9	1.2	3.0	2.1	-	0.2	1.2 Unemployed
- หางานทำ	5.0	0.7	3.6	0.3	-	-	0.3	-	-	- Looking for work
- ไม่หางานทำ/พร้อมที่จะทำงาน	37.0	9.9	14.4	6.6	1.2	3.0	1.8	-	0.2	- Not looking/available for work
2. กำลังแรงงานที่รอฤดูกาล	4.8	0.4	2.4	-	-	-	0.7	-	1.3	2. Seasonally inactive labor force
ผู้ไม่อยู่ในกำลังแรงงาน	1,299.8	333.5	135.9	78.2	61.1	52.1	79.2	104.5	455.4	Persons not in Labor Force
1. ทำงานบ้าน	504.5	23.2	69.3	61.5	53.0	43.8	66.5	80.9	106.4	1. Household work
2. เรียนหนังสือ	328.3	284.4	39.6	3.8	-	-	-	-	0.5	2. Studies
3. ยังเด็ก ขรา/ไม่สามารถทำงานได้	395.9	4.6	7.0	5.9	6.8	6.3	11.7	18.5	335.1	3. Too young/old/incapable of work
4. อื่น ๆ	71.0	21.3	20.0	7.0	1.3	1.9	0.9	5.2	13.4	4. Others

ตารางที่ 1 จำนวนประชากรอายุ 15 ปีขึ้นไป จำแนกตามกลุ่มอายุ สถานภาพแรงงาน เพศ และเขตการปกครอง ภาคใต้ (ต่อ)

TABLE 1 POPULATION 15 YEARS AND OVER BY AGE GROUP, LABOR FORCE STATUS, SEX AND AREA, SOUTHERN REGION(Contd.)

ไตรมาสที่ 2/2557 : Quarter 2/2014	นอกเขตเทศบาล NON-MUNICIPAL AREA							รวม				LABOR FORCE STATUS
	กลุ่มอายุ Age Group							LABOR FORCE STATUS				
สถานภาพแรงงาน	15-19	20-24	25-29	30-34	35-39	40-49	50-59	>= 60	POPULATION 15 YEARS AND OVER			
ประชากรอายุ 15 ปีขึ้นไป	464.0	454.3	448.4	451.5	474.4	920.4	701.6	802.3	MALE			
ชาย	238.4	232.4	231.1	230.7	236.1	453.5	341.5	363.6	Total Labor Force			
กำลังแรงงานรวม	92.5	202.1	220.4	225.3	228.6	445.4	325.1	206.9	1. Current labor force			
1. กำลังแรงงานปัจจุบัน	92.1	199.7	220.4	225.3	228.6	444.9	325.1	206.9	1.1 Employed			
1.1 ผู้มีงานทำ	86.5	190.4	215.5	224.3	226.5	444.3	325.1	206.7	- At work			
- ทำงาน	85.1	181.3	210.8	217.3	221.9	429.9	314.4	196.1	- With job but not at work			
- ไม่ทำงานแต่มีงานประจำ	1.5	9.1	4.7	7.1	4.7	14.3	10.7	10.6	1.2 Unemployed			
1.2 ผู้ว่างงาน	5.5	9.3	4.9	1.0	2.1	0.6	-	0.2	- Looking for work			
- ท่างานทำ	0.4	0.5	0.3	-	-	-	-	-	- Not looking/available for work			
- ไม่ทำงานทำ/พร้อมที่จะทำงาน	5.2	8.8	4.6	1.0	2.1	0.6	-	0.2	2. Seasonally inactive labor force			
2. กำลังแรงงานที่รอฤดูกาล	0.4	2.4	-	-	-	0.5	-	-	Persons not in Labor Force			
ผู้ไม่อยู่ในกำลังแรงงาน	145.9	30.3	10.8	5.4	7.5	8.1	16.4	156.7	1. Household work			
1. ทำงานบ้าน	1.6	0.9	1.8	-	1.0	2.1	0.4	3.9	2. Studies			
2. เรียนหนังสือ	126.2	13.8	2.7	-	-	-	-	-	3. Too young/old/incapable of work			
3. ยังเด็ก ซรา/ไม่สามารถทำงานได้	2.2	3.4	2.9	5.4	5.2	6.0	12.4	144.7	4. Others			
4. อื่น ๆ	15.9	12.3	3.4	-	1.3	-	3.5	8.1	Total Labor Force			
หญิง	225.6	221.9	217.3	220.8	238.3	467.0	360.1	438.7	1. Current labor force			
กำลังแรงงานรวม	38.0	116.3	149.9	165.1	193.8	395.9	272.0	140.0	1.1 Employed			
1. กำลังแรงงานปัจจุบัน	38.0	116.3	149.9	165.1	193.8	395.7	272.0	138.7	- At work			
1.1 ผู้มีงานทำ	32.9	107.6	147.8	164.9	192.8	394.2	272.0	138.7	- With job but not at work			
- ทำงาน	32.9	105.5	145.5	159.7	184.8	380.5	261.6	132.7	1.2 Unemployed			
- ไม่ทำงานแต่มีงานประจำ	-	2.1	2.3	5.3	8.0	13.7	10.3	6.0	- Looking for work			
1.2 ผู้ว่างงาน	5.1	8.7	2.0	0.2	0.9	1.6	-	-	- Not looking/available for work			
- ท่างานทำ	0.4	3.1	-	-	-	0.3	-	-	2. Seasonally inactive labor force			
- ไม่ทำงานทำ/พร้อมที่จะทำงาน	4.7	5.6	2.0	0.2	0.9	1.2	-	-	Persons not in Labor Force			
2. กำลังแรงงานที่รอฤดูกาล	-	-	-	-	-	0.2	-	1.3	1. Household work			
ผู้ไม่อยู่ในกำลังแรงงาน	187.6	105.6	67.4	55.7	44.6	71.1	88.2	298.7	2. Studies			
1. ทำงานบ้าน	21.6	68.4	59.7	53.0	42.8	64.5	80.4	102.5	3. Too young/old/incapable of work			
2. เรียนหนังสือ	158.2	25.9	1.1	-	-	-	-	0.5	4. Others			
3. ยังเด็ก ซรา/ไม่สามารถทำงานได้	2.4	3.7	3.0	1.4	1.2	5.7	6.0	190.4				
4. อื่น ๆ	5.4	7.6	3.6	1.3	0.6	0.9	1.7	5.3				

หน่วยเป็นพัน : In Thousands

ตารางที่ 2 จำนวนประชากรอายุ 15 ปีขึ้นไป จำแนกตามสถานภาพสมรส สถานภาพแรงงาน ภาคใต้

TABLE 2 POPULATION 15 YEARS AND OVER BY MARITAL STATUS, LABOR FORCE STATUS, SOUTHERN REGION

ไตรมาสที่ 2/2557 : Quarter 2/2014

หน่วยเป็นพัน : In Thousands

สถานภาพแรงงาน	รวม					เคยสมรส Ever-Married			LABOR FORCE STATUS	
	โสด Single	สมรส Married	หม้าย Widowed	หย่า Divorced	แยกกันอยู่ Separated	ไม่ทราบ Unknown	1.1	1.1	1.1	TOTAL
ยอดรวม	1,801.4	4,581.1	523.5	86.4	135.8	1.1	1.1	1.1	1.1	TOTAL
กำลังแรงงานรวม	1,079.6	3,624.1	207.6	74.3	106.0	1.1	1.1	1.1	1.1	Total Labor Force
1. กำลังแรงงานปัจจุบัน	1,076.1	3,622.6	206.9	74.3	106.0	1.1	1.1	1.1	1.1	1. Current labor force
1.1 ผู้มีงานทำ	1,028.9	3,607.6	206.8	72.6	104.3	1.1	1.1	1.1	1.1	1.1 Employed
- ทำงาน	1,004.9	3,505.9	197.7	71.1	99.3	1.1	1.1	1.1	1.1	- At work
- ไม่ทำงานแต่มีงานประจำ	24.0	101.7	9.1	1.5	5.0	-	-	-	-	- With job but not at work
1.2 ผู้ว่างงาน	47.3	15.0	0.2	1.7	1.7	-	-	-	-	1.2 Unemployed
- หางานทำ	8.0	3.5	-	-	0.3	-	-	-	-	- Looking for work
- ไม่ทำงานทำ/พร้อมที่จะทำงาน	39.3	11.5	0.2	1.7	1.4	-	-	-	-	- Not looking/available for work
2. กำลังแรงงานที่รอฤดูกาล	3.5	1.4	0.7	-	-	-	-	-	-	2. Seasonally inactive labor force
ผู้ไม่อยู่ในกำลังแรงงาน	721.7	957.0	315.9	12.1	29.8	-	-	-	-	Persons not in Labor Force
1. ทำงานบ้าน	54.2	615.4	57.1	6.3	15.2	-	-	-	-	1. Household work
2. เรียนหนังสือ	545.1	5.3	-	0.6	0.2	-	-	-	-	2. Studies
3. ยังเด็ก ขรา/ไม่สามารถทำงานได้	56.7	266.5	248.4	4.1	12.3	-	-	-	-	3. Too young/old/incapable of work
4. อื่น ๆ	65.7	69.9	10.3	1.1	2.1	-	-	-	-	4. Others

ตารางที่ 2 จำนวนประชากรอายุ 15 ปีขึ้นไป จำแนกตามสถานภาพสมรส สถานภาพแรงงาน และเพศ ภาคใต้

TABLE 2 POPULATION 15 YEARS AND OVER BY MARITAL STATUS, LABOR FORCE STATUS AND SEX, SOUTHERN REGION

หน่วยเป็นพัน : in Thousands

ไตรมาสที่ 2/2557 : Quarter 2/2014

สถานภาพแรงงาน	รวม				เคยสมรส Ever-Married				LABOR FORCE STATUS
	รวม	โสด Single	สมรส Married	หม้าย Widowed	หย่า Divorced	แยกกันอยู่ Separated	ไม่ทราบ Unknown		
ชาย									MALE
กำลังแรงงานรวม	3,480.1	1,032.3	2,271.7	97.1	30.3	48.7	-	-	Total Labor Force
1. กำลังแรงงานปัจจุบัน	2,855.2	699.7	2,045.2	41.3	28.1	40.9	-	-	1. Current labor force
1.1 ผู้มีงานทำ	2,851.2	696.2	2,044.6	41.3	28.1	40.9	-	-	1.1 Employed
- ทำงาน	2,810.8	666.1	2,036.0	41.3	27.2	40.2	-	-	- At work
- ไม่ทำงานแต่มีงานประจำ	2,730.1	647.1	1,978.2	39.8	26.8	38.2	-	-	- With job but not at work
1.2 ผู้ว่างงาน	80.8	19.0	57.8	1.5	0.4	2.1	-	-	1.2 Unemployed
- ทำงานทำ	40.4	30.0	8.7	-	1.0	0.7	-	-	- Looking for work
- ไม่หางานทำ/พร้อมที่จะทำงาน	5.5	3.8	1.7	-	-	-	-	-	- Not looking/available for work
2. กำลังแรงงานที่รอฤดูกาล	34.8	26.2	7.0	-	1.0	0.7	-	-	2. Seasonally inactive labor force
ผู้ไม่อยู่ในกำลังแรงงาน	4.0	3.5	0.5	-	-	-	-	-	Persons not in Labor Force
1. ทำงานบ้าน	624.9	332.6	226.6	55.8	2.2	7.7	-	-	1. Household work
2. เรียนหนังสือ	18.4	6.7	9.0	2.5	0.2	-	-	-	2. Studies
3. อังตึก ขรา/ไม่สามารถทำงานได้	247.2	245.9	1.3	-	-	-	-	-	3. Too young/old/incapable of work
4. อื่น ๆ	271.5	33.2	178.7	51.2	1.8	6.6	-	-	4. Others
หญิง	87.8	46.8	37.6	2.1	0.2	1.1	-	-	FEMALE
กำลังแรงงานรวม	3,649.1	769.1	2,309.4	426.4	56.0	87.1	1.1	1.1	Total Labor Force
1. กำลังแรงงานปัจจุบัน	2,237.5	380.0	1,578.9	166.3	46.1	65.1	1.1	1.1	1. Current labor force
1.1 ผู้มีงานทำ	2,235.9	380.0	1,578.0	165.6	46.1	65.1	1.1	1.1	1.1 Employed
- ทำงาน	2,210.4	362.7	1,571.7	165.5	45.4	64.0	1.1	1.1	- At work
- ไม่ทำงานแต่มีงานประจำ	2,150.0	357.8	1,527.7	157.9	44.4	61.1	1.1	1.1	- With job but not at work
1.2 ผู้ว่างงาน	60.4	4.9	43.9	7.6	1.0	2.9	-	-	1.2 Unemployed
- ทำงานทำ	25.5	17.2	6.3	0.2	0.8	1.0	-	-	- Looking for work
- ไม่หางานทำ/พร้อมที่จะทำงาน	6.4	4.2	1.8	-	-	0.3	-	-	- Not looking/available for work
2. กำลังแรงงานที่รอฤดูกาล	19.1	13.0	4.5	0.2	0.8	0.7	-	-	2. Seasonally inactive labor force
ผู้ไม่อยู่ในกำลังแรงงาน	1.6	-	0.9	0.7	-	-	-	-	Persons not in Labor Force
1. ทำงานบ้าน	1,411.6	389.1	730.5	260.1	9.9	22.0	-	-	1. Household work
2. เรียนหนังสือ	729.8	47.5	606.3	54.7	6.1	15.2	-	-	2. Studies
3. อังตึก ขรา/ไม่สามารถทำงานได้	304.0	299.2	4.0	-	0.6	0.2	-	-	3. Too young/old/incapable of work
4. อื่น ๆ	316.5	23.5	87.8	197.2	2.4	5.6	-	-	4. Others
	61.3	19.0	32.3	8.2	0.9	1.0	-	-	

ตารางที่ 2 จำนวนประชากรอายุ 15 ปีขึ้นไป จำแนกตามสถานภาพสมรส สถานภาพแรงงาน เพศ และเขตการปกครอง ภาคใต้ (ต่อ)

TABLE 2 POPULATION 15 YEARS AND OVER BY MARITAL STATUS, LABOR FORCE STATUS, SEX AND AREA, SOUTHERN REGION (Contd.)

ไตรมาสที่ 2/2557 : Quarter 2/2014

ในเขตเทศบาล MUNICIPAL AREA

หน่วยเป็นพัน : in Thousands

สถานภาพแรงงาน	รวม				เคยสมรส Ever-Married			LABOR FORCE STATUS
	Total	โสด Single	สมรส Married	หม้าย Widowed	หย่า Divorced	แยกกันอยู่ Separated	ไม่ทราบ Unknown	
ยอดรวม	2,412.3	691.2	1,471.3	170.4	25.2	53.1	1.1	TOTAL
ชาย	1,152.9	368.4	728.0	30.5	10.2	15.8	-	MALE
กำลังแรงงานรวม	909.0	234.2	638.0	13.3	8.8	14.8	-	Total Labor Force
1. กำลังแรงงานปัจจุบัน	908.3	233.5	638.0	13.3	8.8	14.8	-	1. Current labor force
1.1 ผู้มีงานทำ	891.5	220.2	634.6	13.3	8.8	14.6	-	1.1 Employed
- ทำงาน	873.3	214.3	623.2	12.7	8.7	14.3	-	- At work
- ไม่ทำงานแต่มีงานประจำ	18.2	5.9	11.3	0.6	0.1	0.3	-	- With job but not at work
1.2 ผู้ว่างงาน	16.9	13.3	3.4	-	-	0.2	-	1.2 Unemployed
- หางานทำ	4.4	3.2	1.2	-	-	-	-	- Looking for work
- ไม่หางานทำ/พร้อมที่จะทำงาน	12.5	10.1	2.2	-	-	0.2	-	- Not looking/available for work
2. กำลังแรงงานที่รอดูกาล	0.7	0.7	-	-	-	-	-	2. Seasonally inactive labor force
ผู้ไม่อยู่ในกำลังแรงงาน	243.9	134.2	90.1	17.2	1.4	1.0	-	Persons not in Labor Force
1. ทำงานบ้าน	6.7	4.4	1.7	0.5	0.2	-	-	1. Household work
2. เรียนหนังสือ	104.6	103.6	1.1	-	-	-	-	2. Studies
3. ยังเด็ก ขรา/ไม่สามารถทำงานได้	89.3	10.9	61.2	15.3	1.0	0.9	-	3. Too young/old/incapable of work
4. อื่น ๆ	43.2	15.3	26.1	1.4	0.2	0.1	-	4. Others
หญิง	1,259.4	322.9	743.2	139.9	15.0	37.3	1.1	FEMALE
กำลังแรงงานรวม	766.6	176.9	497.9	51.5	12.1	27.1	1.1	Total Labor Force
1. กำลังแรงงานปัจจุบัน	766.5	176.9	497.8	51.5	12.1	27.1	1.1	1. Current labor force
1.1 ผู้มีงานทำ	759.4	172.2	496.0	51.4	12.1	26.6	1.1	1.1 Employed
- ทำงาน	746.7	171.5	486.8	50.4	11.9	25.1	1.1	- At work
- ไม่ทำงานแต่มีงานประจำ	12.7	0.6	9.3	1.1	0.2	1.6	-	- With job but not at work
1.2 ผู้ว่างงาน	7.0	4.7	1.8	0.0	-	0.5	-	1.2 Unemployed
- หางานทำ	2.5	1.9	0.6	-	-	-	-	- Looking for work
- ไม่หางานทำ/พร้อมที่จะทำงาน	4.5	2.8	1.2	0.0	-	0.5	-	- Not looking/available for work
2. กำลังแรงงานที่รอดูกาล	0.1	-	0.1	-	-	-	-	2. Seasonally inactive labor force
ผู้ไม่อยู่ในกำลังแรงงาน	492.8	146.0	245.3	88.5	2.9	10.2	-	Persons not in Labor Force
1. ทำงานบ้าน	237.0	14.0	196.2	18.3	2.1	6.4	-	1. Household work
2. เรียนหนังสือ	118.3	114.9	3.1	-	-	0.2	-	2. Studies
3. ยังเด็ก ขรา/ไม่สามารถทำงานได้	102.7	7.2	28.3	63.2	0.6	3.5	-	3. Too young/old/incapable of work
4. อื่น ๆ	34.9	9.9	17.6	7.0	0.2	0.1	-	4. Others

ตารางที่ 2 จำนวนประชากรอายุ 15 ปีขึ้นไป จำแนกตามสถานภาพสมรส สถานภาพแรงงาน เพศ และเขตการปกครอง ภาคใต้ (ต่อ)

TABLE 2 POPULATION 15 YEARS AND OVER BY MARITAL STATUS, LABOR FORCE STATUS, SEX AND AREA, SOUTHERN REGION (Contd.)

ไตรมาสที่ 2/2557 : Quarter 2/2014

นอกเขตเทศบาล NON-MUNICIPAL AREA

หน่วยเป็นพัน : In Thousands

สถานภาพแรงงาน	รวม				เคยสมรส Ever-Married			LABOR FORCE STATUS	
	Total	โสด Single	สมรส Married	หม้าย Widowed	หย่า Divorced	แยกกันอยู่ Separated	ไม่ทราบ Unknown		
ยอดรวม	4,716.9	1,110.1	3,109.8	353.1	61.1	82.7	-	TOTAL	
ชาย	2,327.2	663.9	1,543.7	66.7	20.1	32.9	-	MALE	
กำลังแรงงานรวม	1,946.2	465.4	1,407.2	28.1	19.3	26.2	-	Total Labor Force	
1. กำลังแรงงานปัจจุบัน	1,942.9	462.6	1,406.7	28.1	19.3	26.2	-	1. Current labor force	
1.1 ผู้มีงานทำ	1,919.4	445.9	1,401.4	28.1	18.4	25.6	-	1.1 Employed	
- ทำงาน	1,856.8	432.8	1,355.0	27.1	18.0	23.9	-	- At work	
- ไม่ทำงานแต่มีงานประจำ	62.6	13.1	46.4	0.9	0.4	1.7	-	- With job but not at work	
1.2 ผู้ว่างงาน	23.5	16.7	5.3	-	1.0	0.5	-	1.2 Unemployed	
- หางานทำ	1.2	0.6	0.5	-	-	-	-	- Looking for work	
- ไม่ทำงานทำ/พร้อมที่จะทำงาน	22.3	16.1	4.7	-	1.0	0.5	-	- Not looking/available for work	
2. กำลังแรงงานที่รอฤดูกาล	3.4	2.8	0.5	-	-	-	-	2. Seasonally inactive labor force	
ผู้ไม่อยู่ในกำลังแรงงาน	381.0	198.4	136.5	38.6	0.8	6.7	-	Persons not in Labor Force	
1. ทำงานบ้าน	11.7	2.3	7.3	2.0	-	-	-	1. Household work	
2. เรียนหนังสือ	142.6	142.4	0.2	-	-	-	-	2. Studies	
3. ยังเด็ก ขรา/ไม่สามารถทำงานได้	182.2	22.3	117.4	35.9	0.8	5.7	-	3. Too young/old/incapable of work	
4. อื่น ๆ	44.6	31.5	11.5	0.7	-	1.0	-	4. Others	
หญิง	2,389.7	446.3	1,566.1	286.4	41.0	49.8	-	FEMALE	
กำลังแรงงานรวม	1,470.9	203.1	1,081.0	114.8	34.1	38.0	-	Total Labor Force	
1. กำลังแรงงานปัจจุบัน	1,469.4	203.1	1,080.2	114.2	34.1	38.0	-	1. Current labor force	
1.1 ผู้มีงานทำ	1,450.9	190.6	1,075.6	114.0	33.3	37.4	-	1.1 Employed	
- ทำงาน	1,403.2	186.3	1,041.0	107.5	32.5	36.1	-	- At work	
- ไม่ทำงานแต่มีงานประจำ	47.7	4.3	34.6	6.6	0.9	1.3	-	- With job but not at work	
1.2 ผู้ว่างงาน	18.5	12.5	4.5	0.1	0.8	0.6	-	1.2 Unemployed	
- หางานทำ	3.8	2.3	1.2	-	-	0.3	-	- Looking for work	
- ไม่ทำงานทำ/พร้อมที่จะทำงาน	14.7	10.2	3.3	0.1	0.8	0.2	-	- Not looking/available for work	
2. กำลังแรงงานที่รอฤดูกาล	1.5	-	0.8	0.7	-	-	-	2. Seasonally inactive labor force	
ผู้ไม่อยู่ในกำลังแรงงาน	918.8	243.2	485.2	171.6	7.0	11.8	-	Persons not in Labor Force	
1. ทำงานบ้าน	492.9	33.5	410.1	36.4	4.0	8.8	-	1. Household work	
2. เรียนหนังสือ	185.7	184.3	0.9	-	0.6	-	-	2. Studies	
3. ยังเด็ก ขรา/ไม่สามารถทำงานได้	213.8	16.3	59.5	134.1	1.8	2.1	-	3. Too young/old/incapable of work	
4. อื่น ๆ	26.4	9.0	14.7	1.2	0.6	0.9	-	4. Others	

ตารางที่ 3 จำนวนประชากรอายุ 15 ปีขึ้นไป จำนวนตามระดับการศึกษาที่สำเร็จ สถานภาพแรงงาน ภาคใต้
TABLE 3 POPULATION 15 YEARS AND OVER BY LEVEL OF EDUCATIONAL ATTAINMENT, LABOR FORCE STATUS, SOUTHERN REGION

ไตรมาสที่ 2/2557 : Quarter 2/2014

หน่วยเป็นพัน : In Thousands

สถานภาพแรงงาน	มัธยมศึกษาตอนปลาย										LABOR FORCE STATUS			
	รวม	ไม่มี การศึกษา	ต่ำกว่า ประถมศึกษา	ประถมศึกษา	Upper Secondary Level			อุดมศึกษา				อื่นๆ ^{1/}	ไม่ทราบ	
					มัธยมศึกษา ตอนต้น	ประถมศึกษา	สายสามัญ	สายอาชีพ- การศึกษา	สายอาชีพ- Teacher Training	สายอาชีพ- Academic Education				สายอาชีพ- Higher Technical Training
Total	None	Less than Elementary	Elementary	Lower Secondary	General/ Academic	Vocational	Teacher Training	Academic	Education	Teacher Training	Higher Education	Others	Unknown	
ยอดรวม	7,129.2	384.1	1,347.3	1,801.5	1,327.0	875.9	247.0	2.3	605.3	314.2	153.0	12.0	59.7	TOTAL
กำลังแรงงานรวม	5,092.7	185.6	878.0	1,389.8	828.6	631.5	193.6	0.7	536.8	264.5	125.5	8.6	49.5	Total Labor Force
1. กำลังแรงงานปัจจุบัน	5,087.1	185.6	876.4	1,387.4	827.9	630.7	193.6	0.7	536.8	264.5	125.5	8.6	49.5	1. Current labor force
1.1 ผู้มีงานทำ	5,021.2	184.2	874.7	1,375.2	817.4	617.4	188.4	0.7	520.7	260.3	124.3	8.6	49.5	1.1 Employed
- ทำงาน	4,880.0	174.5	839.2	1,335.8	795.6	604.9	183.2	0.7	512.0	257.3	118.8	8.6	49.5	- At work
- ไม่ทำงานแต่มีงานประจำ	141.2	9.7	35.5	39.4	21.8	12.5	5.2	-	8.7	3.0	5.5	-	-	- With job but not at work
1.2 ผู้ว่างงาน	65.9	1.4	1.7	12.2	10.5	13.3	5.3	-	16.2	4.2	1.2	-	-	1.2 Unemployed
- หางานทำ	11.9	0.8	0.0	0.9	0.8	2.9	1.4	-	4.4	0.7	-	-	-	- Looking for work
- ไม่หางานทำ/พร้อมที่จะทำงาน	54.0	0.6	1.7	11.4	9.7	10.4	3.8	-	11.8	3.5	1.2	-	-	- Not looking/available for work
2. กำลังแรงงานที่รอฤดูกาล	5.6	0.1	1.6	2.4	0.7	0.9	-	-	0.1	-	-	-	-	2. Seasonally inactive labor force
ผู้ไม่อยู่ในกำลังแรงงาน	2,036.5	198.5	469.3	411.7	498.5	244.4	53.3	1.6	68.5	49.7	27.5	3.4	10.2	Persons not in Labor Force
1. ทำงานบ้าน	748.2	47.1	172.9	216.2	127.6	85.3	20.8	1.3	35.6	27.4	7.5	0.1	6.7	1. Household work
2. เรียนหนังสือ	551.2	-	1.5	72.5	319.6	117.7	25.3	-	4.3	8.5	-	-	1.9	2. Studies
3. ยังเด็ก/ชรา/ไม่สามารถทำงานได้	588.0	149.7	287.3	98.7	19.6	11.2	3.3	0.2	7.4	3.7	2.8	2.9	1.3	3. Too young/old/incapable of work
4. อื่น ๆ	149.1	1.7	7.6	24.4	31.7	30.2	4.0	0.1	21.3	10.0	17.2	0.4	0.3	4. Others

1/ รวมอาชีพระยะสั้น 1/ Including Short Course Vocational

ตารางที่ 3 จำนวนประชากรอายุ 15 ปีขึ้นไป จำแนกตามระดับการศึกษาที่สำเร็จ สถานภาพแรงงาน และเพศ ภาคใต้

TABLE 3 POPULATION 15 YEARS AND OVER BY LEVEL OF EDUCATIONAL ATTAINMENT, LABOR FORCE STATUS AND SEX, SOUTHERN REGION

ไตรมาสที่ 2/2557 : Quarter 2/2014

หน่วยเป็นพัน : in Thousands

สถานภาพแรงงาน	มัธยมศึกษาตอนปลาย										รวม	ไม่มี การศึกษา	ต่ำกว่า ประถมศึกษา	ประถมศึกษา	มัธยมศึกษา ตอนต้น	Upper Secondary Level				อื่นๆ 1/	ไม่ทราบ	LABOR FORCE STATUS
	None	Elementary	Elementary	Secondary	Lower	General/ Academic	Vocational	Teacher Training	Higher Level							Others	Unknown					
									Academic	Academic								Technical Education	Teacher Training			
ชาย	150.8	593.4	939.3	716.3	446.8	137.0	0.4	247.6	157.9	52.6	6.1	31.9	MALE									
กำลังแรงงานรวม	2,855.2	824.8	529.3	377.9	117.8	144.9	43.2	230.6	144.9	43.2	4.8	28.9	Total Labor Force									
1. กำลังแรงงานปัจจุบัน	2,851.2	822.4	528.8	377.1	117.8	144.9	43.2	230.6	144.9	43.2	4.8	28.9	1. Current labor force									
1.1 ผู้มีงานทำ	2,730.1	811.8	521.0	368.3	115.0	142.5	42.5	226.0	142.5	42.5	4.8	28.9	1.1 Employed									
- ทำงาน	91.4	434.1	785.4	505.4	361.5	113.6	0.1	223.0	140.7	41.3	4.8	28.9	- At work									
- ไม่ทำงานแต่มีงานประจำ	80.8	19.2	26.4	15.6	6.8	1.3	-	3.0	1.9	1.2	-	-	- With job but not at work									
1.2 ผู้ว่างงาน	40.4	1.4	10.6	7.8	8.8	2.9	-	4.6	2.3	0.7	-	-	1.2 Unemployed									
- หางานทำ	5.5	0.8	0.5	0.2	2.2	1.2	-	0.3	0.3	-	-	-	- Looking for work									
- ไม่หางานทำ/พร้อมที่จะทำงาน	34.8	0.5	10.1	7.6	6.6	1.7	-	4.3	2.0	0.7	-	-	- Not looking/available for work									
2. กำลังแรงงานที่รอฤดูกาล	4.0	0.1	2.4	0.5	0.9	-	-	-	0.1	-	-	-	2. Seasonally inactive labor force									
ผู้ไม่อยู่ในกำลังแรงงาน	624.9	52.8	114.6	187.0	68.9	19.1	0.3	17.1	13.0	9.4	1.3	3.0	Persons not in Labor Force									
1. ทำงานนอกระบบ	18.4	0.6	3.5	4.7	1.2	0.4	-	1.0	2.0	0.3	-	0.1	1. Household work									
2. เรียนหนังสือ	247.2	-	39.1	146.0	44.0	12.8	-	0.4	2.8	-	-	1.4	2. Studies									
3. ยังเด็ก ขาด/ไม่สามารถทำงานได้	271.5	51.4	53.5	14.5	7.7	2.4	0.2	5.0	2.3	1.8	1.1	1.1	3. Too young/old/incapable of work									
4. อื่น ๆ	87.8	0.8	18.5	21.8	16.0	3.6	0.1	10.7	5.9	7.3	0.2	0.3	4. Others									
หญิง	233.3	753.9	862.2	610.8	429.1	110.0	1.9	357.7	156.2	100.4	5.9	27.8	FEMALE									
กำลังแรงงานรวม	2,237.5	423.1	565.0	299.3	253.6	75.8	0.6	306.2	119.6	82.3	3.8	20.5	Total Labor Force									
1. กำลังแรงงานปัจจุบัน	2,235.9	421.7	565.0	299.1	253.6	75.8	0.6	306.2	119.6	82.3	3.8	20.5	1. Current labor force									
1.1 ผู้มีงานทำ	2,210.4	421.4	563.4	296.4	249.1	73.4	0.6	294.7	117.8	81.9	3.8	20.5	1.1 Employed									
- ทำงาน	2,150.0	405.1	550.4	290.2	243.4	69.5	0.6	289.0	116.6	77.6	3.8	20.5	- At work									
- ไม่ทำงานแต่มีงานประจำ	60.4	16.3	13.1	6.1	5.6	3.9	-	5.7	1.1	4.3	-	-	- With job but not at work									
1.2 ผู้ว่างงาน	25.5	0.1	1.6	2.7	4.5	2.4	-	11.6	1.8	0.5	-	-	1.2 Unemployed									
- หางานทำ	6.4	-	0.3	0.6	0.7	0.2	-	4.1	0.4	-	-	-	- Looking for work									
- ไม่หางานทำ/พร้อมที่จะทำงาน	19.1	0.1	1.3	2.1	3.8	2.2	-	7.5	1.4	0.5	-	-	- Not looking/available for work									
2. กำลังแรงงานที่รอฤดูกาล	1.6	-	-	0.2	-	-	-	-	-	-	-	-	2. Seasonally inactive labor force									
ผู้ไม่อยู่ในกำลังแรงงาน	1,411.6	145.6	297.2	311.5	175.6	34.2	1.3	51.4	36.6	18.0	2.1	7.2	Persons not in Labor Force									
1. ทำงานนอกระบบ	729.8	46.4	122.8	122.8	84.1	20.4	1.3	34.5	25.4	7.2	0.1	6.5	1. Household work									
2. เรียนหนังสือ	304.0	-	33.4	173.6	73.7	12.5	-	3.9	5.8	-	-	0.5	2. Studies									
3. ยังเด็ก ขาด/ไม่สามารถทำงานได้	316.5	98.3	45.2	5.1	3.5	0.9	-	2.4	1.4	1.0	1.8	0.2	3. Too young/old/incapable of work									
4. อื่น ๆ	61.3	0.9	5.9	9.9	14.3	0.5	0.0	10.7	4.1	9.9	0.2	-	4. Others									

1/ รวมอาชีพระยะสั้น Including Short Course Vocational

ตารางที่ 3 จำนวนประชากรอายุ 15 ปีขึ้นไป จำแนกตามระดับการศึกษาที่สำเร็จ สถานภาพแรงงาน เพศ และเขตการปกครอง ภาคใต้ (ต่อ)

TABLE 3 POPULATION 15 YEARS AND OVER BY LEVEL OF EDUCATIONAL ATTAINMENT, LABOR FORCE STATUS, SEX AND AREA, SOUTHERN REGION (Contd)

สถานภาพแรงงาน	รวม	ไม่มีการศึกษา	ต่ำกว่าประถมศึกษา Less than Elementary	ประถมศึกษา Elementary	มัธยมศึกษาตอนต้น Lower Secondary	มัธยมศึกษาตอนปลาย Upper Secondary Level				อุดมศึกษา Higher Level			อื่นๆ 1/	ไม่ทราบ	LABOR FORCE STATUS	
						สายสามัญ General/Academic	สายอาชีวศึกษา Vocational	สายวิชาชีพ Teacher Training	สายวิชาการ Academic	สายวิชาชีพ Higher Technical Education	สายวิชาการ Teacher Training	สายวิชาชีพ Teacher Training				สายวิชาการ Teacher Training
Total	None	Elementary	Elementary	Secondary	General/Academic	Vocational	Teacher Training	Academic	Technical Education	Teacher Training	Teacher Training	Teacher Training	Others	Unknown	TOTAL	
ยอดรวม	2,412.3	98.9	366.3	466.0	440.9	349.6	105.5	1.8	324.6	152.3	76.9	1.1	28.4	28.4	TOTAL	
กำลังแรงงานรวม	1,675.6	49.5	219.6	333.8	268.6	225.3	80.5	0.2	285.3	126.8	62.1	0.9	23.0	23.0	Total Labor Force	
1. กำลังแรงงานปัจจุบัน	1,674.8	49.4	219.3	333.7	268.3	225.3	80.5	0.2	285.3	126.7	62.1	0.9	23.0	23.0	1. Current labor force	
1.1 ผู้มีงานทำ	1,650.9	48.6	218.6	329.2	264.6	220.9	78.4	0.2	279.4	125.3	61.8	0.9	23.0	23.0	1.1 Employed	
- ทำงาน	1,620.0	48.2	213.3	319.5	261.5	218.8	76.8	0.2	275.4	123.8	58.5	0.9	23.0	23.0	- At work	
- ไม่ทำงานแต่มีงานประจำ	30.9	0.3	5.3	9.6	3.1	2.1	1.5	-	4.1	1.4	3.4	-	-	-	- With job but not at work	
1.2 ผู้ว่างงาน	23.9	0.9	0.7	4.5	3.7	4.4	2.2	-	5.8	1.4	0.3	-	-	-	1.2 Unemployed	
- หางานทำ	6.9	0.8	0.0	0.3	0.8	2.0	1.4	-	1.4	0.1	-	-	-	-	- Looking for work	
- ไม่ทำงานทำ/พร้อมที่จะทำงาน	17.0	0.1	0.7	4.3	2.9	2.3	0.7	-	4.4	1.3	0.3	-	-	-	- Not Looking/available for work	
2. กำลังแรงงานที่รอฤดูกาล	0.8	0.1	0.3	0.1	0.3	-	-	-	-	0.1	-	-	-	-	2. Seasonally inactive labor force	
ผู้ไม่อยู่ในกำลังแรงงาน	736.7	49.4	146.7	132.1	172.3	124.3	24.9	1.6	39.3	25.6	14.8	0.2	5.4	5.4	Persons not in Labor Force	
1. ทำงานบ้าน	243.7	14.3	50.3	64.3	37.9	29.7	9.5	1.3	17.3	12.2	3.2	0.1	3.8	3.8	1. Household work	
2. เรียนหนังสือ	222.9	-	0.1	20.6	111.8	72.8	12.0	-	1.2	3.5	-	-	0.9	0.9	2. Studies	
3. ยังเด็ก/ชรา/ไม่สามารถทำงานได้	192.1	33.8	92.9	37.6	9.5	6.4	2.1	0.2	4.9	2.5	1.5	0.2	0.7	0.7	3. Too young/old/incapable of work	
4. อื่น ๆ	78.1	1.4	3.4	9.6	13.1	15.5	1.4	0.1	16.0	7.4	10.1	-	0.0	0.0	4. Others	

1/ รวมอาชีพระยะสั้น Including Short Course Vocational

ไตรมาสที่ 2/2557 : Quarter 2/2014

หน่วยเป็นพัน : in Thousands

ตารางที่ 3 จำนวนประชากรอายุ 15 ปีขึ้นไป จำแนกตามระดับการศึกษาที่สำเร็จ สถานภาพแรงงาน เพศ และเขตการปกครอง ภาคใต้ (ต่อ)
TABLE 3 POPULATION 15 YEARS AND OVER BY LEVEL OF EDUCATIONAL ATTAINMENT, LABOR FORCE STATUS, SEX AND AREA, SOUTHERN REGION (Contd)

สถานภาพแรงงาน	ในเขตเทศบาล MUNICIPAL AREA											LABOR FORCE STATUS		
	รวม	ไม่มีการศึกษา	ต่ำกว่าประถมศึกษา	ประถมศึกษา	มัธยมศึกษาตอนต้น	มัธยมศึกษาตอนปลาย			อุดมศึกษา				อื่นๆ	ไม่ทราบ
						None	Elementary	Secondary	Lower Secondary	Upper Secondary Level	Higher Level			
Total	None	Less than Elementary	Elementary	Secondary	General/Academic	Vocational	Teacher Training	Academic	Technical Education	Higher Technical Training	Others	Unknown		
ยอดรวม	2,412.3	98.9	366.3	466.0	440.9	349.6	105.5	1.8	324.6	152.3	76.9	1.1	28.4	TOTAL
ชาย	1,152.9	39.8	151.9	236.9	228.7	182.3	56.4	0.4	135.4	75.9	30.5	0.5	14.3	MALE
กำลังแรงงานรวม	909.0	27.9	111.8	197.3	158.9	138.9	46.8	0.1	122.4	66.7	24.6	0.5	13.1	Total Labor Force
1. กำลังแรงงานปัจจุบัน	908.3	27.9	111.6	197.1	158.6	138.9	46.8	0.1	122.4	66.6	24.6	0.5	13.1	1. Current labor force
1.1 ผู้มีงานทำ	891.5	27.1	110.9	193.2	155.8	135.3	44.9	0.1	120.1	65.9	24.5	0.5	13.1	1.1 Employed
- ทำงาน	873.3	27.0	108.1	185.9	153.3	134.3	44.5	0.1	118.2	64.8	23.5	0.5	13.1	- At work
- ไม่ทำงานแต่มีงานประจำ	18.2	0.1	2.8	7.3	2.5	1.0	0.5	-	1.9	1.1	1.0	-	-	- With job but not at work
1.2 ผู้ว่างงาน	16.9	0.8	0.7	3.9	2.9	3.6	1.9	-	2.3	0.8	0.1	-	-	1.2 Unemployed
- หางานทำ	4.4	0.8	0.0	0.1	0.2	2.0	1.2	-	-	-	-	-	-	- Looking for work
- ไม่หางานทำพร้อมที่จะทำงาน	12.5	-	0.7	3.8	2.7	1.5	0.7	-	2.3	0.8	0.1	-	-	- Not looking/available for work
2. กำลังแรงงานที่รอฤดูกาล	0.7	0.1	0.2	0.1	0.3	-	-	-	-	0.1	-	-	-	2. Seasonally inactive labor force
ผู้ไม่อยู่ในกำลังแรงงาน	243.9	11.9	40.1	39.7	69.8	43.4	9.6	0.3	13.0	9.2	5.9	-	1.2	Persons not in Labor Force
1. หางานบ้าน	6.7	0.2	0.3	2.2	1.0	0.5	0.4	-	0.9	0.7	0.3	-	0.1	1. Household work
2. เรียนหนังสือ	104.6	-	0.1	11.7	52.5	30.5	6.5	-	0.4	2.5	-	-	0.4	2. Studies
3. ยึดถือ ขว/ไม่สามารถทำงานได้	89.3	11.2	38.7	19.5	6.7	4.7	1.6	0.2	3.0	2.1	1.0	-	0.6	3. Too young/old/incapable of work
4. อื่น ๆ	43.2	0.5	0.9	6.2	9.6	7.7	1.1	0.1	8.7	3.9	4.6	-	0.0	4. Others
หญิง	1,259.4	59.1	214.4	229.1	212.2	167.3	49.1	1.4	189.3	76.5	46.4	0.6	14.1	FEMALE
กำลังแรงงานรวม	766.6	21.5	107.8	136.6	109.7	86.4	33.8	0.1	162.9	60.1	37.5	0.4	9.9	Total Labor Force
1. กำลังแรงงานปัจจุบัน	766.5	21.5	107.7	136.6	109.7	86.4	33.8	0.1	162.9	60.1	37.5	0.4	9.9	1. Current labor force
1.1 ผู้มีงานทำ	759.4	21.4	107.7	136.0	108.9	85.6	33.5	0.1	159.4	59.4	37.3	0.4	9.9	1.1 Employed
- ทำงาน	746.7	21.3	105.2	133.6	108.3	84.5	32.4	0.1	157.2	59.0	35.0	0.4	9.9	- At work
- ไม่ทำงานแต่มีงานประจำ	12.7	0.2	2.5	2.4	0.6	1.1	1.1	-	2.2	0.4	2.4	-	-	- With job but not at work
1.2 ผู้ว่างงาน	7.0	0.1	0.0	0.6	0.8	0.8	0.3	-	3.5	0.7	0.2	-	-	1.2 Unemployed
- หางานทำ	2.5	-	-	0.2	0.6	-	0.2	-	1.4	0.1	-	-	-	- Looking for work
- ไม่หางานทำพร้อมที่จะทำงาน	4.5	0.1	0.0	0.5	0.2	0.8	0.1	-	2.1	0.5	0.2	-	-	- Not looking/available for work
2. กำลังแรงงานที่รอฤดูกาล	0.1	-	0.1	-	0.0	-	-	-	-	-	-	-	-	2. Seasonally inactive labor force
ผู้ไม่อยู่ในกำลังแรงงาน	492.8	37.5	106.6	92.5	102.5	81.0	15.4	1.3	26.4	16.4	8.9	0.2	4.2	Persons not in Labor Force
1. หางานบ้าน	237.0	14.1	50.0	62.1	36.8	29.2	9.0	1.3	16.3	11.5	3.0	0.1	3.6	1. Household work
2. เรียนหนังสือ	118.3	-	-	8.9	59.4	42.3	5.5	-	0.8	1.0	-	-	0.5	2. Studies
3. ยึดถือ ขว/ไม่สามารถทำงานได้	102.7	22.5	54.2	18.1	2.9	1.6	0.6	-	1.9	0.4	0.5	0.2	0.0	3. Too young/old/incapable of work
4. อื่น ๆ	34.9	0.9	2.5	3.5	3.5	7.8	0.3	0.0	7.4	3.6	5.5	-	-	4. Others

1/ รวมอาชีพระยะสั้น Including Short Course Vocational

หน่วยเป็นพัน : In Thousands

ตารางที่ 3 จำนวนประชากรอายุ 15 ปีขึ้นไป จำแนกตามระดับการศึกษาที่สำเร็จ สถานภาพแรงงาน เพศ และเขตการปกครอง ภาคใต้ (ต่อ)

TABLE 3 POPULATION 15 YEARS AND OVER BY LEVEL OF EDUCATIONAL ATTAINMENT, LABOR FORCE STATUS, SEX AND AREA, SOUTHERN REGION (Contd)

สถานภาพแรงงาน	นอกเขตเทศบาล NON-MUNICIPAL AREA													LABOR FORCE STATUS							
	รวม	ไม่มี การศึกษา	ต่ำกว่า ประถมศึกษา	ประถมศึกษา Elementary	ประถมศึกษา ศึกษา	มัธยมศึกษา ตอนต้น Lower Secondary	มัธยมศึกษาตอนปลาย Upper Secondary Level				อุดมศึกษา Higher Level				อื่นๆ 1/	ไม่ทราบ					
							None	Less than Elementary	Elementary	Secondary	General/ Academic	Vocational	Teacher Training				Academic	Higher Level		Others 1/	Unknown
																		สายสามัญ	สายอาชีพ		
Total	None	Less than Elementary	Elementary	Secondary	General/ Academic	Vocational	Teacher Training	Academic	Education	Education	Teacher Training	Unknown									
ยอดรวม	4,716.9	285.2	981.0	1,335.6	886.1	526.3	141.5	0.5	280.7	161.8	76.0	10.9	31.3	TOTAL							
กำลังแรงงานรวม	3,417.1	136.2	658.4	1,056.0	559.9	406.2	113.1	0.5	251.5	137.8	63.4	7.7	26.4	Total Labor Force							
1. กำลังแรงงานปัจจุบัน	3,412.3	136.2	657.1	1,053.7	559.5	405.4	113.1	0.5	251.5	137.8	63.4	7.7	26.4	1. Current labor force							
1.1 ผู้มีงานทำ	3,370.3	135.7	656.1	1,046.0	552.7	396.5	110.0	0.5	241.2	135.0	62.5	7.7	26.4	1.1 Employed							
- ทำงาน	3,260.1	126.3	625.9	1,016.2	534.1	386.1	106.3	0.5	236.6	133.5	60.4	7.7	26.4	- At work							
- ไม่ทำงานแต่มีงานประจำ	110.3	9.4	30.2	29.8	18.6	10.4	3.7	-	4.6	1.6	2.1	-	-	- With job but not at work							
1.2 ผู้ว่างงาน	42.0	0.5	1.0	7.7	6.8	8.9	3.1	-	10.3	2.7	0.9	-	-	1.2 Unemployed							
- พานงทำ	5.0	-	-	0.6	-	0.9	-	-	3.0	0.6	-	-	-	- Looking for work							
- ไม่ทำงานทำ/พร้อมที่จะทำงาน	37.0	0.5	1.0	7.1	6.8	8.1	3.1	-	7.4	2.2	0.9	-	-	- Not looking/available for work							
2. กำลังแรงงานที่รอฤดูกาล	4.8	-	1.3	2.3	0.4	0.9	-	-	-	-	-	-	-	2. Seasonally inactive labor force							
ผู้ไม่อยู่ในกำลังแรงงาน	1,299.8	149.0	322.6	279.6	326.2	120.1	28.4	-	29.2	24.1	12.6	3.2	4.9	Persons not in Labor Force							
1. ทำงานบ้าน	504.5	32.8	122.7	151.8	89.7	55.6	11.4	-	18.3	15.2	4.2	-	2.9	1. Household work							
2. เรียนหนังสือ	328.3	-	1.4	51.9	207.8	44.9	13.3	-	3.1	5.0	-	-	1.0	2. Studies							
3. ยังเด็ก หรือ/ไม่สามารถทำงานได้	395.9	116.0	194.4	61.1	10.1	4.8	1.1	-	2.5	1.2	1.3	2.7	0.7	3. Too young/old/incapable of work							
4. อื่น ๆ	71.0	0.3	4.2	14.8	18.6	14.7	2.6	-	5.3	2.6	7.1	0.4	0.3	4. Others							

1/ รวมอาชีพระยะสั้น Including Short Course Vocational

ไตรมาสที่ 2/2557 : Quarter 2/2014

หน่วยเป็นพัน : In Thousands

ตารางที่ 3 จำนวนประชากรอายุ 15 ปีขึ้นไป จำแนกตามระดับการศึกษาที่สำเร็จ สถานภาพแรงงาน เพศ และเขตการปกครอง ภาคใต้ (ต่อ)
TABLE 3 POPULATION 15 YEARS AND OVER BY LEVEL OF EDUCATIONAL ATTAINMENT, LABOR FORCE STATUS, SEX AND AREA, SOUTHERN REGION (Contd)

สถานภาพแรงงาน	รวม	ไม่มีการศึกษา	ต่ำกว่าประถมศึกษา Less than Elementary	ประถมศึกษา Elementary	ประถมศึกษาตอนต้น Lower Secondary	มัธยมศึกษาตอนปลาย Upper Secondary Level				อุดมศึกษา Higher Level				อื่นๆ Others	ไม่ทราบ Unknown	LABOR FORCE STATUS		
						None	Elementary	Lower Secondary	General/Academic		Vocational/Teacher Training		Higher Technical Education				Teacher Training	
									General/Academic	Vocational/Teacher Training	Academic	Higher Technical Education						
ยอดรวม	4,716.9	285.2	981.0	1,335.6	886.1	526.3	141.5	0.5	280.7	161.8	76.0	10.9	31.3			TOTAL		
ชาย	2,327.2	111.0	441.5	702.4	487.6	264.5	80.6	-	112.3	82.1	22.1	5.6	17.6			MALE		
หญิง	1,946.2	70.0	343.1	627.5	370.4	239.0	71.1	-	108.2	78.2	18.6	4.3	15.8			Total Labor Force		
กำลังแรงงานปัจจุบัน	1,942.9	70.0	343.1	625.3	370.2	238.2	71.1	-	108.2	78.2	18.6	4.3	15.8			1. Current labor force		
1.1 ผู้มีงานทำ	1,919.4	69.5	342.3	618.6	365.2	233.0	70.1	-	105.9	76.7	18.0	4.3	15.8			1.1 Employed		
- ทำงาน	1,856.8	64.4	326.0	599.5	352.1	227.2	69.2	-	104.7	75.9	17.8	4.3	15.8			- At work		
- ไม่ทำงานแต่มีงานประจำ	62.6	5.2	16.3	19.1	13.1	5.8	0.9	-	1.2	0.8	0.2	-	-			- With job but not at work		
1.2 ผู้ว่างงาน	23.5	0.5	0.8	6.7	4.9	5.2	1.0	-	2.3	1.5	0.6	-	-			1.2 Unemployed		
- หางานทำ	1.2	-	-	0.4	-	0.2	-	-	0.3	0.3	-	-	-			- Looking for work		
- ไม่หางานทำ/พร้อมที่จะทำงาน	22.3	0.5	0.8	6.3	4.9	5.0	1.0	-	2.0	1.3	0.6	-	-			- Not looking/available for work		
2. กำลังแรงงานที่ออกตลาด	3.4	-	-	2.3	0.3	0.9	-	-	-	-	-	-	-			2. Seasonally inactive labor force		
ผู้ไม่อยู่ในกำลังแรงงาน	381.0	40.9	98.4	74.9	117.2	25.5	9.6	-	4.1	3.9	3.5	1.3	1.8			Persons not in Labor Force		
1. ห้างบ้าน	11.7	0.4	4.1	1.3	3.7	0.7	-	-	0.1	1.4	-	-	-			1. Household work		
2. เรียนหนังสือ	142.6	-	0.7	27.3	93.5	13.5	6.3	-	-	0.3	-	-	1.0			2. Studies		
3. ยิงตก ขร/ไม่สามารถทำงานได้	182.2	40.2	91.9	34.0	7.8	2.9	0.8	-	2.0	0.2	0.8	1.1	0.5			3. Too young/old/incapable of work		
4. อื่น ๆ	44.6	0.3	1.7	12.3	12.1	8.3	2.5	-	2.0	2.1	2.8	0.2	0.3			4. Others		
หญิง	2,389.7	174.3	539.5	633.1	398.5	261.8	60.9	0.5	168.4	79.8	53.9	5.3	13.7			FEMALE		
กำลังแรงงานรวม	1,470.9	66.1	315.3	428.5	189.5	167.2	42.0	0.5	143.3	59.5	44.8	3.4	10.6			Total Labor Force		
1. กำลังแรงงานปัจจุบัน	1,469.4	66.1	314.0	428.5	189.4	167.2	42.0	0.5	143.3	59.5	44.8	3.4	10.6			1. Current labor force		
1.1 ผู้มีงานทำ	1,450.9	66.1	313.8	427.5	187.5	163.5	39.9	0.5	135.3	58.4	44.5	3.4	10.6			1.1 Employed		
- ทำงาน	1,403.2	61.9	299.9	416.8	182.0	158.9	37.2	0.5	131.9	57.6	42.6	3.4	10.6			- At work		
- ไม่ทำงานแต่มีงานประจำ	47.7	4.2	13.8	10.7	5.5	4.5	2.8	-	3.5	0.8	1.9	-	-			- With job but not at work		
1.2 ผู้ว่างงาน	18.5	-	0.3	1.0	1.9	3.7	2.1	-	8.0	1.2	0.3	-	-			1.2 Unemployed		
- หางานทำ	3.8	-	-	0.2	-	0.7	-	-	2.7	0.3	-	-	-			- Looking for work		
- ไม่หางานทำ/พร้อมที่จะทำงาน	14.7	-	0.3	0.8	1.9	3.0	2.1	-	5.4	0.9	0.3	-	-			- Not looking/available for work		
2. กำลังแรงงานที่ออกตลาด	1.5	-	1.3	-	0.2	-	-	-	-	-	-	-	-			2. Seasonally inactive labor force		
ผู้ไม่อยู่ในกำลังแรงงาน	918.8	108.1	224.2	204.7	209.0	94.6	18.9	-	25.1	20.2	9.1	1.8	3.1			Persons not in Labor Force		
1. ห้างบ้าน	492.9	32.3	118.6	150.5	86.0	54.9	11.4	-	18.2	13.8	4.2	-	2.9			1. Household work		
2. เรียนหนังสือ	185.7	-	0.6	24.6	114.3	31.4	7.0	-	3.1	4.8	-	-	-			2. Studies		
3. ยิงตก ขร/ไม่สามารถทำงานได้	213.8	75.8	102.5	27.1	2.3	1.9	0.3	-	0.5	1.0	0.5	1.6	0.2			3. Too young/old/incapable of work		
4. อื่น ๆ	26.4	-	2.5	2.5	6.5	6.5	0.2	-	3.3	0.6	4.3	0.2	-			4. Others		

1/ รวมอาชีพระยะสั้น Including Short Course Vocational

ตารางที่ 4 จำนวนผู้มีงานทำ จำแนกตามระดับการศึกษาที่สำเร็จ อาชีพ ภาคใต้

TABLE 4 EMPLOYED PERSONS BY LEVEL OF EDUCATIONAL ATTAINMENT, OCCUPATION , SOUTHERN REGION

ไตรมาสที่ 2/2557 : Quarter 2/2014

หน่วยเป็นพัน : in Thousands

อาชีพ Occupation	รวม Total	มัธยมศึกษาตอนปลาย Upper Secondary Level						อุดมศึกษา Higher Level			ไม่ทราบ Unknown	อื่นๆ Others	TOTAL	OCCUPATION	
		ไม่มีการศึกษา None	ต่ำกว่า ประถมศึกษา Less than Elementary	ประถมศึกษา Elementary	มัธยมศึกษา ตอนต้น Lower Secondary	สายสามัญ General/ Academic	สายอาชีว- ศึกษา Vocational	สายวิชา- การศึกษา Teacher Training	สายวิชาการ Academic	สายวิชาชีพ Higher Technical Education					สาขาวิชา- การศึกษา Teacher Training
ยอดรวม	5,021.2	184.2	874.7	1,375.2	817.4	617.4	188.4	0.7	520.7	260.3	124.3	8.6	49.5		
1. ผู้จัดการ ข้าราชการระดับอาวุโส และผู้บริหารศึกษา	140.5	0.2	10.6	18.1	13.5	23.1	7.6	-	50.0	12.4	3.2	-	1.9	1. managers, senior officials and Legislators	
2. ผู้ประกอบวิชาชีพด้านต่างๆ	243.8	0.1	1.1	2.2	6.7	9.5	5.2	-	119.8	14.3	82.1	0.0	2.9	2. Professionals	
3. เจ้าหน้าที่เทคนิคและผู้ประกอบวิชาชีพ ที่เกี่ยวข้องกันต่างๆ	173.6	1.3	5.6	10.5	10.7	15.3	7.8	-	86.5	30.8	2.3	-	2.8	3. Technicians and associate professionals	
4. เติมน้ำมัน	147.5	0.1	2.2	8.0	9.8	19.6	12.2	0.1	66.0	22.4	4.0	-	3.1	4. Clerks	
5. พนักงานบริการและผู้จำหน่ายสินค้า	1,001.0	20.6	145.8	228.2	189.7	162.2	55.8	0.6	104.7	66.8	17.2	1.1	8.4	5. Service workers and sell goods	
6. ผู้ปฏิบัติงานที่มีฝีมือในด้านการเกษตร ป่าไม้ และประมง	2,066.4	104.6	519.0	680.0	338.5	234.0	51.5	0.0	59.9	51.7	12.0	6.5	8.6	6. Skilled agricultural forest and fishery workers	
7. ช่างฝีมือ และผู้ปฏิบัติงานที่เกี่ยวข้อง	507.9	18.3	73.8	151.8	106.6	66.0	24.9	-	16.1	42.0	2.0	0.1	6.3	7. Craft and associate professionals	
8. ผู้ควบคุมเครื่องจักรโรงงานและเครื่องจักร และผู้ปฏิบัติงานด้านการประกอบ	232.4	5.8	28.0	71.9	53.1	36.5	11.8	-	6.9	11.1	0.3	0.5	6.6	8. Plant and machine controllers and assemblers	
9. ผู้ประกอบอาชีพงานพื้นฐาน	507.9	33.4	88.3	204.5	88.8	51.1	11.7	-	10.8	8.9	1.2	0.4	8.8	9. Elementary occupations	
10. คนงานซึ่งไม่ได้จำแนกไว้ในหมวดอื่น	0.3	-	0.3	-	-	-	-	-	-	-	-	-	-	10. Workers not classifiable by occupation	

1/ รวมอาชีพระยะสั้น 1/ Including Short Course Vocational

ตารางที่ 4 จำนวนผู้จ้างทำ จำแนกตามระดับการศึกษาที่สำเร็จ อาชีพ และเพศ ภาคใต้

TABLE 4 EMPLOYED PERSONS BY LEVEL OF EDUCATIONAL ATTAINMENT, OCCUPATION AND SEX, SOUTHERN REGION

ไตรมาสที่ 2/2557 : Quarter 2/2014

หน่วยเป็นพัน : In Thousands

อาชีพ Occupation	รวม Total	ไม่มี การศึกษา None	ต่ำกว่า ประถมศึกษา Less than Elementary	ประถม ศึกษา Elementary	มัธยมศึกษาตอนปลาย Upper Secondary Level				อุดมศึกษา Higher Level			ไม่ทราบ Unknown	อื่นๆ Others	OCCUPATION
					มัธยมศึกษา ตอนต้น Lower Secondary	สถานศึกษา General/ Academic	สายอาชีพ ศึกษา Vocational	สาขาวิชา- การศึกษา Teacher Training	สาขาวิชา- การศึกษ Teacher Training	สาขาวิชาชีพ Higher Technical Education				
											อื่นๆ Others			
ชาย Male	2,810.8	96.7	453.3	811.8	521.0	368.3	115.0	0.1	226.0	142.5	42.5	4.8	28.9	MALE
1. ผู้จัดการ ข้าราชการระดับอาวุโส และผู้บริหารระดับกลาง 1. managers, senior officials and Legislators	97.9	0.2	7.3	14.2	10.4	16.2	4.1	-	32.8	10.0	2.2	-	0.7	1. managers, senior officials and Legislators
2. ผู้ประกอบวิชาชีพด้านต่างๆ 2. Professionals	87.4	0.1	1.0	0.8	3.9	6.3	1.5	-	46.2	4.5	22.4	0.0	0.8	2. Professionals
3. เจ้าหน้าที่เทคนิคและผู้ประกอบวิชาชีพ ที่เกี่ยวข้องกับด้านต่างๆ 3. Technicians and associate professionals	79.0	0.7	1.7	6.8	5.7	9.3	5.8	-	31.4	14.2	0.8	-	2.6	3. Technicians and associate professionals
4. เสมียน 4. Clerks	41.2	0.1	0.5	3.8	3.4	8.3	3.2	-	13.1	6.7	1.0	-	1.1	4. Clerks
5. พนักงานบริการและเจ้าหน้าที่ 400.3	400.3	6.4	46.5	91.2	83.3	70.8	22.9	0.1	45.3	24.0	6.3	0.9	2.7	5. Service workers and sell goods
6. ผู้ปฏิบัติงานที่มีฝีมือในด้านการเกษตร ป่าไม้ และประมง 6. Skilled agricultural forest and fishery workers	1,210.0	52.1	283.4	387.8	228.9	143.4	35.5	0.0	31.1	30.2	7.7	2.9	7.0	6. Skilled agricultural forest and fishery workers
7. ช่างฝีมือ และผู้ปฏิบัติงานที่เกี่ยวข้อง 399.2	399.2	12.3	47.8	122.0	87.4	51.4	22.2	-	12.5	38.3	1.8	0.1	3.3	7. Craft and associate professionals
8. ผู้ควบคุมเครื่องจักรโรงงานและเครื่องจักร และปฏิบัติการด้านกลไกประกอบ 212.2	212.2	4.4	26.1	61.6	50.5	35.2	11.2	-	6.4	9.9	0.1	0.5	6.4	8. Plant and machine controllers and assemblers
9. ผู้ประกอบอาชีพงานพื้นฐาน 283.3	283.3	20.4	38.8	123.5	47.5	27.4	8.7	-	7.2	4.8	0.2	0.4	4.4	9. Elementary occupations
10. คนงานซึ่งมีตำแหน่งไม่รวมเดือน 0.3	0.3	-	0.3	-	-	-	-	-	-	-	-	-	-	10. Workers not classifiable by occupation
หญิง Female	2,210.4	87.6	421.4	563.4	296.4	249.1	73.4	0.6	294.7	117.8	81.9	3.8	20.5	FEMALE
1. ผู้จัดการ ข้าราชการระดับอาวุโส และผู้บริหารระดับกลาง 42.5	42.5	0.0	3.3	3.9	3.0	6.9	3.5	-	17.2	2.4	1.0	-	1.3	1. managers, senior officials and Legislators
2. ผู้ประกอบวิชาชีพด้านต่างๆ 156.4	156.4	-	0.1	1.5	2.9	3.1	3.7	-	73.6	9.8	59.7	-	2.1	2. Professionals
3. เจ้าหน้าที่เทคนิคและผู้ประกอบวิชาชีพ ที่เกี่ยวข้องกับด้านต่างๆ 94.6	94.6	0.6	3.9	3.7	5.0	6.1	2.0	-	55.1	16.6	1.5	-	0.2	3. Technicians and associate professionals
4. เสมียน 106.3	106.3	-	1.8	4.2	6.3	11.3	9.1	0.1	52.9	15.6	3.1	-	2.0	4. Clerks
5. พนักงานบริการและเจ้าหน้าที่ 600.7	600.7	14.2	99.3	137.0	106.4	91.4	32.9	0.5	59.4	42.8	10.9	0.2	5.7	5. Service workers and sell goods
6. ผู้ปฏิบัติงานที่มีฝีมือในด้านการเกษตร ป่าไม้ และประมง 856.4	856.4	52.4	235.7	292.2	109.7	90.6	15.9	-	28.9	21.5	4.4	3.6	1.7	6. Skilled agricultural forest and fishery workers
7. ช่างฝีมือ และผู้ปฏิบัติงานที่เกี่ยวข้อง 108.7	108.7	5.9	26.0	29.8	19.1	14.6	2.7	-	3.6	3.7	0.2	-	3.1	7. Craft and associate professionals
8. ผู้ควบคุมเครื่องจักรโรงงานและเครื่องจักร และปฏิบัติการด้านการประกอบ 20.2	20.2	1.4	1.9	10.3	2.7	1.3	0.6	-	0.5	1.2	0.2	-	0.2	8. Plant and machine controllers and assemblers
9. ผู้ประกอบอาชีพงานพื้นฐาน 224.6	224.6	13.1	49.5	81.0	41.3	23.7	3.1	-	3.5	4.2	1.0	-	4.3 #	9. Elementary occupations
10. คนงานซึ่งมีตำแหน่งไม่รวมเดือน -	-	-	-	-	-	-	-	-	-	-	-	-	-	10. Workers not classifiable by occupation

1/ รวมอาชีพระยะสั้น 1/ Including Short Course Vocational

ตารางที่ 4 จำนวนผู้จ้างทำ งานตามระดับการศึกษาที่สำเร็จ อาชีพ เพศ และเขตการปกครอง ภาคใต้ (ต่อ)
TABLE 4 EMPLOYED PERSONS BY LEVEL OF EDUCATIONAL ATTAINMENT, OCCUPATION, SEX AND AREA, SOUTHERN REGION (Contd.)

ไตรมาสที่ 2/2557 : Quarter 2/2014 หน่วยเป็นพัน : in Thousands

อาชีพ	ในเขตเทศบาล MUNICIPAL AREA										OCCUPATION			
	รวม	ไม่มี การศึกษา	ต่ำกว่า ประถมศึกษา	ประถมศึกษา	มัธยมศึกษา ตอนต้น	มัธยมศึกษาตอนปลาย			อุดมศึกษา			อื่นๆ ไม่ทราบ		
						None	Elementary	Secondary	Lower Secondary	Upper Secondary Level			Higher Level	Others
Total	None	Elementary	Secondary	Lower Secondary	General/Academic	Vocational	Teacher Training	Academic	Technical Education	Higher Education	Others	Unknown		
ยอดรวม	1,650.9	48.6	218.6	329.2	264.6	220.9	78.4	0.2	279.4	125.3	61.8	0.9	23.0	TOTAL
ชาย	891.5	27.1	110.9	193.2	155.8	135.3	44.9	0.1	120.1	65.9	24.5	0.5	13.1	MALE
1. ผู้จัดการ ข้าราชการระดับอาวุโส และผู้ปฏิบัติงานกฎหมาย	46.3	0.2	1.5	5.3	2.8	7.0	1.5	-	20.0	6.6	0.9	-	0.5	1. managers, senior officials and Legislators
2. ผู้ประกอบวิชาชีพด้านต่างๆ	46.9	0.1	0.2	0.4	0.9	1.8	0.3	-	27.6	1.2	13.6	0.0	0.8	2. Professionals
3. เจ้าหน้าที่เทคนิคและผู้ประกอบวิชาชีพ ที่เกี่ยวข้องกับด้านต่างๆ	45.2	0.4	0.5	1.0	3.5	3.6	3.6	-	20.1	10.4	0.5	-	1.5	3. Technicians and associate professionals
4. เสิร์ย	23.0	0.1	0.2	1.5	1.1	5.5	2.1	-	7.2	3.3	1.0	-	1.1	4. Clerks
5. พนักงานบริการและผู้จำหน่ายสินค้า	203.8	2.7	20.8	37.9	44.8	42.6	13.2	0.1	22.2	13.4	4.2	0.1	1.9	5. Service workers and sell goods
6. ผู้ปฏิบัติงานที่มีฝีมือในด้านการเกษตร ป่าไม้ และประมง	168.1	7.7	41.6	43.4	28.8	24.0	4.5	0.0	8.1	5.9	2.1	0.3	1.6	6. Skilled agricultural forest and fishery workers
7. ช่างฝีมือ และผู้ปฏิบัติงานที่เกี่ยวข้อง	169.7	4.9	17.8	48.7	35.6	21.9	11.1	-	8.6	18.1	1.8	0.1	1.1	7. Craft and associate professionals
8. ผู้ควบคุมเครื่องจักรโรงงานและเครื่องจักร และผู้ปฏิบัติงานด้านการประกอบ	89.6	0.8	13.8	21.0	21.5	16.8	5.2	-	2.6	5.3	0.1	-	2.6	8. Plant and machine controllers and assemblers
9. ผู้ประกอบอาชีพงานพื้นฐาน	99.0	10.4	14.7	34.0	16.8	12.1	3.5	-	3.7	1.6	0.2	-	1.9	9. Elementary occupations
10. คนงานซึ่งมิได้จำแนกไว้ในหมวดอื่น	-	-	-	-	-	-	-	-	-	-	-	-	-	10. Workers not classifiable by occupation

1/ รวมอาชีพระยะสั้น 1/ Including Short Course Vocational

ตารางที่ 4 จำนวนผู้มีงานทำ จำแนกตามระดับการศึกษาที่สำเร็จ อาชีพ เพศ และเขตการปกครอง ภาคใต้ (ต่อ)
TABLE 4 EMPLOYED PERSONS BY LEVEL OF EDUCATIONAL ATTAINMENT, OCCUPATION, SEX AND AREA, SOUTHERN REGION (Contd.)

อาชีพ Occupation	ในเขตเทศบาล MUNICIPAL AREA										รวม Total	ไม่มีการศึกษา None	ต่ำกว่า ประถมศึกษา Less than Elementary	ประถมศึกษา Elementary	มัธยมศึกษา ตอนต้น Lower Secondary	มัธยมศึกษาตอนปลาย Upper Secondary Level				อุดมศึกษา Higher Level		อื่นๆ Others	ไม่ทราบ Unknown	OCCUPATION
	General/ Academic	Vocational	Teacher Training	Academic	สาขาวิชา การศึกษา Teacher Training	สาขาวิชาชีพ Technical Education	สาขาวิชา การศึกษา Higher Teacher Training	สาขาวิชาชีพ Higher Technical Education	สาขาวิชา การศึกษา Teacher Training	สาขาวิชาชีพ Higher Technical Education														
																สาขาวิชา General/ Academic	สาขาวิชา Vocational	สาขาวิชา Teacher Training	สาขาวิชา Academic	สาขาวิชา สาขาวิชาชีพ Higher Technical Education	สาขาวิชา สาขาวิชาชีพ Higher Technical Education			
หญิง Female	759.4	21.4	107.7	136.0	108.9	85.6	33.5	0.1	159.4	59.4	37.3	0.4	9.9	FEMALE										
1. ผู้จัดการ ข้าราชการระดับอาวุโส และผู้บริหารศึกษา 1. managers, senior officials and Legislators	21.2	0.0	1.0	2.0	0.8	3.5	1.5	-	9.1	1.8	0.6	-	0.9	1. managers, senior officials and Legislators										
2. ผู้ประกอบวิชาชีพด้านต่างๆ 2. Professionals	78.4	-	-	0.2	1.8	0.4	2.7	-	41.0	6.4	24.7	-	1.3	2. Professionals										
3. เจ้าหน้าที่เทคนิคและผู้ประกอบวิชาชีพ ที่เกี่ยวข้องกับด้านต่างๆ 3. Technicians and associate professionals	58.2	-	1.7	1.9	4.6	2.6	0.8	-	35.9	10.1	0.4	-	0.2	3. Technicians and associate professionals										
4. เสมียน 4. Clerks	56.0	-	1.2	2.0	3.4	7.1	4.6	0.1	25.0	9.1	2.2	-	1.2	4. Clerks										
5. พนักงานบริการและผู้อำนวยการ 5. Service workers and sell goods	305.3	7.5	44.2	57.9	57.2	45.6	18.6	0.0	40.1	23.0	7.4	-	3.8	5. Service workers and sell goods										
6. ผู้ปฏิบัติงานที่มีฝีมือในด้านการเกษตร ป่าไม้ และประมง 6. Skilled agricultural forest and fishery workers	100.3	4.9	31.3	30.2	13.8	9.2	2.3	-	4.0	2.5	0.9	0.4	0.9	6. Skilled agricultural forest and fishery workers										
7. ช่างฝีมือ และผู้ปฏิบัติงานที่เกี่ยวข้อง 7. Craft and associate professionals	39.0	1.7	9.3	8.9	6.7	5.6	1.8	-	1.6	3.1	0.2	-	0.1	7. Craft and associate professionals										
8. ผู้ควบคุมเครื่องจักรโรงงานและเครื่องจักร และผู้ปฏิบัติงานด้านการผลิต 8. Plant and machine controllers and assemblers	5.3	0.1	0.4	1.6	0.7	0.9	-	-	0.5	0.9	-	-	0.2	8. Plant and machine controllers and assemblers										
9. ผู้ประกอบอาชีพงานพื้นฐาน 9. Elementary occupations	95.8	7.3	18.6	31.1	20.0	10.6	1.2	-	2.1	2.5	1.0	-	1.5	9. Elementary occupations										
10. คนงานซึ่งมีตำแหน่งไม่แน่นอน 10. Workers not classifiable by occupation	-	-	-	-	-	-	-	-	-	-	-	-	-	10. Workers not classifiable by occupation										

1/ รวมอาชีพระยะสั้น 1/ Including Short Course Vocational

ตารางที่ 4 จำนวนผู้มีงานทำ จำแนกตามระดับการศึกษาที่สำเร็จ อาชีพ เพศ และเขตการปกครอง ภาคใต้ (ต่อ)
TABLE 4 EMPLOYED PERSONS BY LEVEL OF EDUCATIONAL ATTAINMENT, OCCUPATION, SEX AND AREA, SOUTHERN REGION (Contd.)

อาชีพ	นอกเขตเทศบาล NON-MUNICIPAL AREA										รวม	ไม่มี การศึกษา None	ต่ำกว่า ประถมศึกษา Less than Elementary	ประถมศึกษา Elementary	มัธยมศึกษาตอนปลาย Upper Secondary Level			อุดมศึกษา Higher Level			ไม่ทราบ อื่นๆ Unknown	OCCUPATION
	รวม	ด้อยกว่า Lower Secondary	สามัญ General/ Academic	สาขาวิชา- ศึกษา Vocational	สาขาวิชา- การศึกษา Teacher Training	สาขาวิชาการ Academic	สาขาวิชาชีพ Higher Technical Education	สาขาวิชา- การศึกษา Teacher Training	สาขาวิชา- การศึกษา Teacher Training	สาขาวิชา- การศึกษา Teacher Training					อื่นๆ Others							
																Total	Total	Total	Total	Total		
ยอดรวม	3,370.3	135.7	656.1	1,046.0	552.7	396.5	110.0	0.5	241.2	135.0	62.5	7.7	26.4	TOTAL								
ชาย	1,919.4	69.5	342.3	618.6	365.2	233.0	70.1	-	105.9	76.7	18.0	4.3	15.8	MALE								
1. ผู้จัดการ ข้าราชการระดับอาวุโส และผู้ปฏิบัติงานกฎหมาย	51.7	-	5.8	9.0	7.6	9.2	2.6	-	12.7	3.3	1.3	-	0.2	1. managers, senior officials and Legislators								
2. ผู้ประกอบวิชาชีพด้านต่างๆ	40.6	-	0.8	0.4	3.0	4.5	1.1	-	18.6	3.3	8.8	-	-	2. Professionals								
3. เจ้าหน้าที่เทคนิคและผู้ประกอบวิชาชีพ ที่เกี่ยวข้องกับด้านต่างๆ	33.8	0.3	1.2	5.8	2.2	5.7	2.2	-	11.3	3.8	0.3	-	1.1	3. Technicians and associate professionals								
4. เสิร์ย	18.2	-	0.3	2.3	2.4	2.8	1.1	-	6.0	3.4	-	-	-	4. Clerks								
5. พนักงานบริการและผู้จำหน่ายสินค้า	196.4	3.7	25.7	53.3	38.5	28.2	9.7	-	23.1	10.7	2.0	0.8	0.7	5. Service workers and sell goods								
6. ผู้ปฏิบัติงานที่มีฝีมือในด้านการเกษตร ป่าไม้ และประมง	1,041.9	44.5	241.8	344.4	200.0	119.4	31.0	-	22.9	24.3	5.6	2.6	5.4	6. Skilled agricultural forest and fishery workers								
7. ช่างฝีมือ และผู้ปฏิบัติงานที่เกี่ยวข้อง	229.5	7.5	30.0	73.4	51.9	29.5	11.0	-	3.9	20.2	-	-	2.1	7. Craft and associate professionals								
8. ผู้ควบคุมเครื่องจักรโรงงานและเครื่องจักร และผู้ปฏิบัติงานด้านการประกอบ	122.6	3.5	12.4	40.5	29.0	18.4	6.1	-	3.8	4.6	-	0.5	3.8	8. Plant and machine controllers and assemblers								
9. ผู้ประกอบอาชีพงานพื้นฐาน	184.4	10.0	24.1	89.5	30.7	15.3	5.2	-	3.5	3.2	-	0.4	2.5	9. Elementary occupations								
10. คนงานซึ่งมีได้จำแนกไว้ในหมวดอื่น	0.3	-	0.3	-	-	-	-	-	-	-	-	-	-	10. Workers not classifiable by occupation								

1/ รวมอาชีพระยะสั้น 1/ Including Short Course Vocational

ตารางที่ 4 จำนวนผู้จ้างงานทำ จำแนกตามระดับการศึกษาที่สำเร็จ อาชีพ เพศ และเขตการปกครอง ภาคใต้ (ต่อ)
TABLE 4 EMPLOYED PERSONS BY LEVEL OF EDUCATIONAL ATTAINMENT, OCCUPATION, SEX AND AREA, SOUTHERN REGION (Contd.)

อาชีพ	นอกเขตเทศบาล NON-MUNICIPAL AREA										รวม	ไม่มี การศึกษา None	ต่ำกว่า ประถมศึกษา Less than Elementary	ประถมศึกษา Elementary	มัธยมศึกษาตอนปลาย Upper Secondary Level				อุดมศึกษา Higher Level		ไม่ทราบ อื่นๆ ^{1/} Unknown	OCCUPATION
	รวม	ไม่มีการศึกษา	ต่ำกว่า ประถมศึกษา Less than Elementary	ประถมศึกษา Elementary	มัธยมศึกษา ตอนต้น Lower Secondary	มัธยมศึกษา ตอนต้น General/ Academic	สายอาชีพ- ศึกษา Vocational	สายวิชา- การศึกษา Teacher Training	สายวิชาการ Academic	สายวิชาชีพ Higher Technical Education					สายวิชา- การศึกษา Teacher Training	อื่นๆ ^{1/} Others						
																	Total	1,450.9	21.3	427.5		
หญิง	66.1	-	313.8	427.5	187.5	163.5	39.9	0.5	135.3	58.4	44.5	3.4	10.6	FEMALE								
1. ผู้จัดการ ข้าราชการระดับอาวุโส และผู้บังคับบัญชา	21.3	-	2.3	1.9	2.2	3.5	2.0	-	8.1	0.6	0.4	-	0.4	1. managers, senior officials and Legislators								
2. ผู้ประกอบวิชาชีพด้านต่างๆ	78.0	-	0.1	1.2	1.1	2.7	1.0	-	32.6	3.4	35.0	-	0.9	2. Professionals								
3. เจ้าหน้าที่เทคนิคและผู้ประกอบวิชาชีพ ที่เกี่ยวข้องกับด้านต่างๆ	36.4	0.6	2.2	1.8	0.5	3.5	1.1	-	19.2	6.5	1.1	-	-	3. Technicians and associate professionals								
4. เสิร์ย	50.3	-	0.6	2.2	2.9	4.2	4.5	-	27.8	6.5	0.9	-	0.8	4. Clerks								
5. พนักงานบริการและผู้จำหน่ายสินค้า	295.5	6.7	55.1	79.1	49.2	45.8	14.3	0.5	19.3	19.8	3.5	0.2	1.9	5. Service workers and sell goods								
6. ผู้ปฏิบัติงานที่มีฝีมือในด้านการเกษตร ป่าไม้ และประมง	756.1	47.5	204.4	261.9	95.9	81.4	13.7	-	24.9	18.9	3.5	3.2	0.8	6. Skilled agricultural forest and fishery workers								
7. ช่างฝีมือ และผู้ปฏิบัติงานที่เกี่ยวข้อง	69.8	4.2	16.7	20.9	12.4	9.0	0.9	-	2.0	0.6	-	-	3.0	7. Craft and associate professionals								
8. ผู้ควบคุมเครื่องจักรโรงงานและเครื่องจักร และผู้ปฏิบัติงานด้านการประกอบ	14.9	1.3	1.5	8.7	2.0	0.4	0.6	-	-	0.3	0.2	-	-	8. Plant and machine controllers and assemblers								
9. ผู้ประกอบอาชีพทางพื้นฐาน	128.8	5.8	31.0	49.9	21.3	13.1	1.9	-	1.4	1.7	-	-	2.9	9. Elementary occupations								
10. คนงานซึ่งไม่จำแนกไว้ในหมวดอื่น	-	-	-	-	-	-	-	-	-	-	-	-	-	10. Workers not classifiable by occupation								

1/ รวมอาชีพระยะสั้น Including Short Course Vocational

ตารางที่ 5 จำนวนผู้มีงานทำ จำแนกตามระดับการศึกษาที่สำเร็จ อุตสาหกรรม ภาคใต้

TABLE 5 EMPLOYED PERSONS BY LEVEL OF EDUCATIONAL ATTAINMENT, INDUSTRY, SOUTHERN REGION

อุตสาหกรรม	มัธยมศึกษาตอนปลาย										อุตสาหกรรม			
	รวม	ไม่มีการศึกษา	ต่ำกว่าประถมศึกษา	ประถมศึกษา	มัธยมศึกษาตอนต้น	Upper Secondary Level				Higher Level		อื่นๆ	ไม่ทราบ	INDUSTRY
						None	Elementary	Lower Secondary	General/Academic	Vocational	Teacher Training			
ยอดรวม	5,021.2	184.2	874.7	1,375.2	817.4	617.4	188.4	0.7	520.7	260.3	124.3	8.6	49.5	TOTAL
1.เกษตรกรรม การป่าไม้ และการประมง	2,155.8	109.1	541.0	714.9	350.6	239.1	55.5	0.0	65.4	52.6	12.7	6.5	8.5	1. Agriculture, forestry and fishing
2.การทำเหมืองแร่ และเหมืองหิน	23.4	-	0.6	6.2	3.8	1.9	2.1	-	3.0	5.0	0.9	-	-	2. Mining and quarrying
3. การผลิต	393.0	19.3	65.8	110.2	73.3	50.3	12.6	-	32.5	19.6	1.4	0.1	8.0	3. Manufacturing
4. ไฟฟ้า ก๊าซ ไอน้ำและระบบปรับอากาศ	8.5	-	0.7	0.1	-	0.9	0.5	-	3.0	2.8	0.1	-	0.5	4. Electricity, gas, steam and air conditioning supply
5. การจัดหา การจัดการและการบำบัดน้ำเสีย ของเสีย และสิ่งปฏิกูล	5.9	-	0.3	1.0	0.9	0.5	0.4	-	2.1	0.3	-	-	0.4	5. Water supply; sewerage, waste management and remediation activities
6. การก่อสร้าง	288.6	11.9	43.8	118.7	53.5	31.2	9.4	-	6.9	9.3	0.0	-	3.8	6. Construction
7. การขายส่ง และการขายปลีก การซ่อมยานยนต์	845.2	25.5	113.8	197.0	151.7	118.5	49.1	0.7	98.8	71.1	12.7	0.9	5.6	7. Wholesale and retail trade; repair of motor vehicles and motorcycles
8. การขนส่ง และสถานที่เก็บสินค้า	106.0	2.2	13.3	27.4	20.5	14.5	5.8	-	9.9	6.5	0.3	0.5	5.2	8. Transportation and storage
9. ที่พักแรมและบริการด้านอาหาร	401.7	10.7	49.0	96.8	78.2	64.3	18.2	-	40.3	26.0	5.5	-	12.7	9. Accommodation and food service activities
10. ข้อมูลข่าวสารและการสื่อสาร	10.8	0.1	-	0.6	0.6	1.1	1.2	-	4.7	2.0	0.5	-	-	10. Information and communication
11. กิจกรรมทางการเงินและการประกันภัย	39.4	-	0.2	1.4	1.6	4.1	2.9	-	24.3	3.6	0.8	-	0.6	11. Financial and insurance activities
12. กิจกรรมอสังหาริมทรัพย์	14.5	-	2.1	1.2	1.7	3.2	0.4	-	5.4	0.4	0.0	-	0.2	12. Real estate activities
13. กิจกรรมทางวิชาชีพ วิทยาศาสตร์ และเทคนิค	23.7	-	0.1	3.1	3.0	1.5	1.4	-	11.5	3.0	0.2	-	-	13. Professional, scientific and technical activities
14. กิจกรรมการบริหารและการบริการสนับสนุน	53.6	-	4.4	13.0	9.4	8.1	1.9	-	10.5	5.1	0.3	-	0.9	14. Administrative and support service activities
15. การบริหารราชการ การป้องกันประเทศ การป้องกันสังคม	215.4	1.4	10.8	21.3	23.8	36.6	15.1	-	80.3	18.8	6.0	0.2	1.0	15. Public administration and defence; compulsory social security
16. การศึกษา	183.0	0.8	3.8	5.3	4.8	9.6	3.6	-	68.7	7.1	78.9	0.0	0.3	16. Education
17. กิจกรรมด้านสุขภาพและงานสังคมสงเคราะห์	95.8	0.9	4.6	5.8	7.0	11.4	1.4	-	44.7	16.8	2.3	-	1.0	17. Human health and social work activities
18. ศิลปะ ความบันเทิง และนันทนาการ	31.3	0.1	2.5	7.5	5.4	5.3	1.4	-	4.7	3.8	0.2	-	0.5	18. Arts, entertainment and recreation
19. กิจกรรมบริการด้านอื่น ๆ	113.9	1.8	15.8	38.2	25.6	14.3	5.7	-	3.9	6.3	1.5	0.4	0.3	19. Other service activities
20. กิจกรรมการทำงานในครัวเรือนส่วนบุคคล การผลิตสินค้าและบริการที่ขึ้นเองเพื่อใช้ในครัวเรือน	11.4	0.2	2.2	5.5	1.8	1.1	-	-	0.0	0.4	-	-	0.1	20. Activities of households as employers; undifferentiated goods and services-producing activities of households for own use
21. กิจกรรมขององค์กรระหว่างประเทศ	-	-	-	-	-	-	-	-	-	-	-	-	-	21. Activities of extraterritorial organizations and bodies
22. ไม่ทราบ	0.1	-	-	-	-	-	-	-	0.1	-	-	-	-	22. Unknown

1/ รวมอาชีพระยะสั้น Including Short Course Vocational

ตารางที่ 5 จำนวนผู้จ้างงานทำ จำนวนตามระดับการศึกษาที่สำเร็จ อุตสาหกรรม และเพศ ภาคใต้
TABLE 5 EMPLOYED PERSONS BY LEVEL OF EDUCATIONAL ATTAINMENT, INDUSTRY AND SEX, SOUTHERN REGION

อุตสาหกรรม Industry	รวม Total	ไม่มี การศึกษา None	ต่ำกว่า ประถมศึกษา Less than Elementary	ประถมศึกษา Elementary	มัธยมศึกษา ตอนต้น Lower Secondary	มัธยมศึกษาตอนปลาย Upper/Secondary Level				อุดมศึกษา Higher Level				อื่นๆ Others	ไม่ทราบ Unknown	INDUSTRY				
						ไม่ มีการศึกษา None	ต่ำกว่า ประถมศึกษา Less than Elementary	ประถมศึกษา Elementary	มัธยมศึกษา ตอนต้น Lower Secondary	สามัญ General/ Academic	สาขาวิชา- ศึกษา Vocational	สาขาวิชา- การศึกษ Teacher	สาขาวิชา- การศึกษ Teacher				สาขาวิชา- การศึกษ Teacher	สาขาวิชา- การศึกษ Teacher	สาขาวิชา- การศึกษ Teacher	สาขาวิชา- การศึกษ Teacher
ชาย MALE	2,810.8	96.7	453.3	811.8	521.0	368.3	115.0	0.1	226.0	142.5	42.5	4.8	28.9							
1. เกษตรกรรม, การทำไม้ และการประมง 2. การทำเหมืองแร่ และเหมืองหิน	1,270.2	54.8	296.7	411.9	236.4	147.2	38.7	0.0	35.9	30.6	8.4	2.9	6.8	1. Agriculture, forestry and fishing 2. Mining and quarrying						
3. การผลิตไฟฟ้า, ก๊าซ, ไอน้ำ และระบบปรับอากาศ 4. ไฟฟ้า, ก๊าซ, ไอน้ำ และระบบปรับอากาศ	193.8	8.9	24.9	53.9	42.8	26.7	6.6	-	12.4	13.6	0.6	0.1	3.4	3. Manufacturing 4. Electricity, gas, steam and air conditioning supply						
5. การจัดหา, บริหารจัดการ และการบำบัดน้ำเสีย ของเสียและสิ่งปฏิกูล	3.9	-	0.3	0.8	0.9	0.5	0.2	-	0.6	0.2	0.1	-	0.4	5. Water supply; sewerage, waste management and remediation activities						
6. การก่อสร้าง	269.5	10.6	37.8	113.8	52.4	29.2	8.9	-	6.6	8.0	0.0	-	2.3	6. Construction						
7. การขายส่ง และการขายปลีก การซ่อมยานยนต์ 8. การขนส่ง และสถานที่เก็บสินค้า	430.3	14.0	42.3	110.6	86.2	64.8	24.6	0.1	43.2	35.8	5.5	0.7	2.6	7. Wholesale and retail trade; repair of motor vehicles and motorcycles 8. Transportation and storage						
9. ที่พักแรมและบริการที่พักร้านอาหาร 10. ข้อมูลข่าวสาร และการสื่อสาร	134.6	3.0	12.5	31.2	27.4	25.6	7.8	-	5.7	4.8	0.0	0.5	5.0	9. Accommodation and food service activities 10. Information and communication						
11. กิจกรรมทางการเงินและการประกันภัย 12. กิจกรรมอสังหาริมทรัพย์	14.2	-	-	0.0	0.5	1.7	2.0	-	8.1	1.2	0.5	-	0.2	11. Financial and insurance activities 12. Real estate activities						
13. กิจกรรมทิวทัศน์, วิทยาศาสตร์ และเทคโนโลยี 14. กิจกรรมการบริหารและการบริการสนับสนุน	14.6	-	0.7	0.2	0.6	1.1	0.1	-	2.3	0.8	0.1	-	0.2	13. Professional, scientific and technical activities 14. Administrative and support service activities						
15. การบริหารราชการ การป้องกันประเทศ การป้องกันสังคม	36.0	-	2.5	8.0	7.0	6.2	0.8	-	6.7	4.5	-	-	0.3	15. Public administration and defence; compulsory social security						
16. การศึกษา	151.5	1.1	9.2	18.4	19.9	32.5	11.5	-	41.7	13.3	3.0	0.2	0.9	16. Education						
17. กิจกรรมด้านสุขภาพและงานสังคมสงเคราะห์ 18. ศิลปะ ความบันเทิง และนันทนาการ	66.6	0.4	2.4	2.4	3.0	6.7	1.2	-	24.6	2.7	23.2	0.0	-	17. Human health and social work activities 18. Arts, entertainment and recreation						
19. กิจกรรมบริการด้านอื่น ๆ 20. กิจกรรมการจ้างงานในครัวเรือนส่วนบุคคล	20.8	0.1	0.8	4.1	4.2	2.9	1.2	-	7.6	3.9	-	-	0.6	19. Other service activities 20. Activities of households as employers; undifferentiated goods and services-producing activities of households for own use						
21. กิจกรรมขององค์กรระหว่างประเทศ 22. ไม่ทราบ	53.4	1.5	8.1	19.8	11.7	4.3	2.3	-	1.9	3.3	-	-	0.4	21. Activities of extraterritorial organizations and bodies 22. Unknown						
หญิง FEMALE	2,210.4	87.6	421.4	563.4	296.4	249.1	73.4	0.6	294.7	117.8	81.9	3.8	20.5							
1. เกษตรกรรม, การทำไม้ และการประมง 2. การทำเหมืองแร่ และเหมืองหิน	885.7	54.3	244.3	303.0	114.3	91.9	16.8	-	29.5	22.1	4.4	3.6	1.7	1. Agriculture, forestry and fishing 2. Mining and quarrying						
3. การผลิตไฟฟ้า, ก๊าซ, ไอน้ำ และระบบปรับอากาศ 4. ไฟฟ้า, ก๊าซ, ไอน้ำ และระบบปรับอากาศ	2.3	-	-	-	1.0	-	-	-	0.4	-	-	-	4.5	3. Manufacturing 4. Electricity, gas, steam and air conditioning supply						
5. การจัดหา, บริหารจัดการ และการบำบัดน้ำเสีย ของเสียและสิ่งปฏิกูล	199.2	10.5	40.9	56.3	30.5	23.7	6.0	-	20.1	5.9	0.8	-	0.5	5. Water supply; sewerage, waste management and remediation activities						
6. การก่อสร้าง	2.0	-	-	0.2	-	-	0.2	-	1.5	0.1	-	-	-	6. Construction						
7. การขายส่ง และการขายปลีก การซ่อมยานยนต์ 8. การขนส่ง และสถานที่เก็บสินค้า	191	1.3	6.1	4.9	1.2	2.0	0.5	-	0.3	1.3	-	-	1.5	7. Wholesale and retail trade; repair of motor vehicles and motorcycles 8. Transportation and storage						
9. ที่พักแรมและบริการที่พักร้านอาหาร 10. ข้อมูลข่าวสาร และการสื่อสาร	414.9	11.5	71.5	86.4	65.5	53.6	24.5	0.6	55.6	35.3	7.2	0.2	3.0	9. Accommodation and food service activities 10. Information and communication						
11. กิจกรรมทางการเงินและการประกันภัย 12. กิจกรรมอสังหาริมทรัพย์	267.1	7.8	36.4	65.7	50.8	40.7	10.4	-	28.0	15.7	4.9	-	6.2	11. Financial and insurance activities 12. Real estate activities						
13. กิจกรรมทิวทัศน์, วิทยาศาสตร์ และเทคโนโลยี 14. กิจกรรมการบริหารและการบริการสนับสนุน	4.1	-	-	0.0	0.2	0.2	1.2	-	2.0	0.4	0.3	-	0.6	13. Professional, scientific and technical activities 14. Administrative and support service activities						
15. การบริหารราชการ การป้องกันประเทศ การป้องกันสังคม	25.3	-	0.2	1.4	1.1	2.4	0.8	-	16.2	2.4	0.3	-	0.2	15. Public administration and defence; compulsory social security						
16. การศึกษา	9.5	-	1.4	1.0	1.2	2.1	0.4	-	3.1	0.4	0.0	-	-	16. Education						
17. กิจกรรมด้านสุขภาพและงานสังคมสงเคราะห์ 18. ศิลปะ ความบันเทิง และนันทนาการ	9.2	-	-	1.2	0.2	0.4	0.1	-	5.1	2.2	0.0	-	-	17. Human health and social work activities 18. Arts, entertainment and recreation						
19. กิจกรรมบริการด้านอื่น ๆ 20. กิจกรรมการจ้างงานในครัวเรือนส่วนบุคคล	17.6	-	1.9	5.0	2.3	1.9	1.1	-	3.9	0.6	0.3	-	0.7	19. Other service activities 20. Activities of households as employers; undifferentiated goods and services-producing activities of households for own use						
21. กิจกรรมขององค์กรระหว่างประเทศ 22. ไม่ทราบ	63.9	0.4	1.5	2.9	4.0	4.1	3.6	-	38.7	5.5	3.1	-	0.2	21. Activities of extraterritorial organizations and bodies 22. Unknown						
รวม Total	116.4	0.4	1.4	2.9	1.8	2.9	2.4	-	44.1	4.3	55.8	-	0.3							
17. กิจกรรมด้านสุขภาพและงานสังคมสงเคราะห์ 18. ศิลปะ ความบันเทิง และนันทนาการ	75.1	0.9	4.4	3.1	4.7	8.2	1.0	-	37.1	12.9	2.3	-	0.5	17. Human health and social work activities 18. Arts, entertainment and recreation						
19. กิจกรรมบริการด้านอื่น ๆ 20. กิจกรรมการจ้างงานในครัวเรือนส่วนบุคคล	14.0	-	1.6	3.3	1.2	2.3	0.2	-	3.1	0.1	0.1	-	0.5	19. Other service activities 20. Activities of households as employers; undifferentiated goods and services-producing activities of households for own use						
21. กิจกรรมขององค์กรระหว่างประเทศ 22. ไม่ทราบ	60.5	0.4	7.7	18.4	13.9	10.0	3.5	-	2.0	3.0	1.5	-	0.2	21. Activities of extraterritorial organizations and bodies 22. Unknown						
รวม Total	10.1	0.2	2.1	5.0	1.6	1.0	-	-	0.0	0.3	-	-	0.1							
รวม Total	0.1	-	-	-	-	-	-	-	0.1	-	-	-	-	-						

I/ รวมอาชีพระยะสั้น I/ Including Short Course Vocational

ตารางที่ 5 จำนวนผู้จ้างทำ งานตามขั้นการศึกษาที่สำเร็จ อุตสาหกรรม เขต และเขตการปกครอง ภาคใต้ (ต่อ)
TABLE 5 EMPLOYED PERSONS BY LEVEL OF EDUCATIONAL ATTAINMENT, INDUSTRY, SEX AND AREA, SOUTHERN REGION (Contd.)

อุตสาหกรรม INDUSTRY	รวม Total	ไม่มี การศึกษา None	ต่ำกว่า ประถมศึกษา Less than Elementary	ประถมศึกษา Elementary	มัธยมศึกษา ตอนต้น Lower Secondary	มัธยมศึกษาตอนปลาย Upper Secondary Level				อุดมศึกษา Higher Level				อื่นๆ Others	ไม่ทราบ Unknown	INDUSTRY		
						สายสามัญ General/ Academic		สายอาชีพ Vocational		สายวิชา- การศึกษา Teacher Training		สายวิชา- การศึกษา Higher Technical Education					สายวิชา- การศึกษา Teacher Training	
						220.9	78.4	0.2	279.4	125.3	61.8	0.9	23.0					
ยอดรวม	1,650.9	48.6	218.6	329.2	264.6	220.9	78.4	0.2	279.4	125.3	61.8	0.9	23.0	TOTAL				
ชาย	891.5	27.1	110.9	193.2	155.8	135.3	44.9	0.1	120.1	65.9	24.5	0.5	13.1	MALE				
1.เกษตรกรรม การป่าไม้ และการประมง	178.9	7.3	45.4	46.6	31.4	24.1	4.7	0.0	10.3	5.6	2.1	0.3	1.1	1. Agriculture, forestry and fishing				
2.การทำเหมืองแร่ และหินงอกหินยสี	11.3	-	0.0	3.2	1.2	1.2	0.8	-	2.5	2.4	-	-	-	2. Mining and quarrying				
3. การผลิต	83.7	3.6	9.6	19.8	17.4	12.6	2.0	-	9.2	8.6	0.6	0.1	0.3	3. Manufacturing				
4. ไฟฟ้า ก๊าซ ไอน้ำ และระบบปรับอากาศ	3.5	-	0.1	-	-	0.3	0.4	-	1.9	0.7	0.1	-	-	4. Electricity, gas, steam and air conditioning supply				
5. การจัดหา น้ำ การจัดการและการบำบัดน้ำเสีย ของเสีย และสิ่งปฏิกูล	1.6	-	0.0	0.4	0.2	0.1	0.2	-	0.4	0.2	-	-	-	5. Water supply; sewerage, waste management and remediation activities				
6. การก่อสร้าง	90.6	4.4	13.9	31.4	15.6	9.8	6.0	-	3.3	5.3	0.0	-	1.0	6. Construction				
7. การขนส่ง และการขายปลีก การซ่อมยานยนต์	213.8	9.3	19.3	49.2	40.3	35.6	11.4	0.1	24.2	18.7	3.9	0.1	1.9	7. Wholesale and retail trade; repair of motor vehicles and motorcycles				
8. การขนส่ง และสถานที่เก็บสินค้า	44.6	0.5	6.8	9.7	9.4	7.0	3.4	-	2.9	2.9	0.0	-	2.1	8. Transportation and storage				
9. ที่พักแรมและบริการด้านอาหาร	81.5	0.9	6.4	13.6	16.9	16.0	5.6	-	8.2	8.0	0.4	-	5.5	9. Accommodation and food service activities				
10. ข้อมูลข่าวสารและการสื่อสาร	4.6	0.1	-	0.4	0.5	0.4	-	-	1.7	1.4	0.1	-	-	10. Information and communication				
11. กิจกรรมทางการเงินและการประกันภัย	9.5	-	-	0.0	0.2	0.8	0.9	-	6.3	0.8	0.5	-	-	11. Financial and insurance activities				
12. กิจกรรมอสังหาริมทรัพย์	3.4	-	0.4	-	0.1	0.8	0.1	-	2.1	-	-	-	-	12. Real estate activities				
13. กิจกรรมทางวิชาชีพ วิทยาศาสตร์ และเทคนิค	8.2	-	0.1	0.2	1.7	0.8	0.2	-	4.4	0.8	0.1	-	-	13. Professional, scientific and technical activities				
14. กิจกรรมการบริหารและการบริการสนับสนุน	18.6	-	2.0	3.4	2.1	4.1	0.7	-	3.5	2.6	-	-	0.3	14. Administrative and support service activities				
15. การบริหารราชการ การป้องกันประเทศ การประกันสังคม	68.0	0.5	2.8	6.9	9.2	15.6	5.7	-	20.6	4.2	2.2	-	0.4	15. Public administration and defence; compulsory social security				
16. การศึกษา	30.5	-	0.5	0.2	0.6	1.7	1.0	-	11.5	0.7	14.2	0.0	-	16. Education				
17. กิจกรรมด้านสุขภาพและงานสังคมสงเคราะห์	7.7	-	0.1	0.2	0.3	1.6	0.2	-	4.4	0.3	-	-	0.6	17. Human health and social work activities				
18. ศิลปะ ความบันเทิง และนันทนาการ	7.1	0.1	0.7	0.8	1.6	1.1	0.6	-	1.6	0.5	0.1	-	-	18. Arts, entertainment and recreation				
19. กิจกรรมบริการด้านอื่น ๆ	24.0	0.4	2.6	7.3	7.2	1.8	1.3	-	1.1	2.3	-	-	0.1	19. Other service activities				
20. กิจกรรมการจ้างงานในครัวเรือนส่วนบุคคล	0.3	0.1	0.2	-	-	0.0	-	-	-	-	-	-	-	20. Activities of households as employers; undifferentiated goods and services-producing activities of households for own use				
การผลิตภัณฑ์และบริการที่ตนเองเพื่อใช้ในครัวเรือน	-	-	-	-	-	-	-	-	-	-	-	-	-	21. Activities of extraterritorial organizations and bodies				
21. กิจกรรมขององค์กรระหว่างประเทศ	-	-	-	-	-	-	-	-	-	-	-	-	-	22. Unknown				
22. ไม่ทราบ	-	-	-	-	-	-	-	-	-	-	-	-	-					

/ Including Short Course Vocational

ตารางที่ 5 จำนวนผู้จ้างทำ งานตามขั้นการศึกษาที่สำเร็จ อุตสาหกรรม เขต และเขตการปกครอง ภาคใต้ (ต่อ)

อุตสาหกรรม	เขตเทศบาล MUNICIPAL AREA												INDUSTRY						
	รวม	ไม่มี การศึกษา	ต่ำกว่า ประถมศึกษา	ประถมศึกษา	มัธยมศึกษา	มัธยมศึกษาตอนปลาย				อุดมศึกษา									
						None	Elementary	Lower Secondary	Upper Secondary	Higher Level	Others	Unknown							
หญิง	759.4	21.4	107.7	136.0	108.9	85.6	33.5	0.1	159.4	59.4	37.3	0.4	9.9	0.4	9.9			FEMALE	
1.เกษตรกรรม การป่าไม้ และการประมง	104.1	5.3	32.2	31.8	14.1	9.3	2.2	-	4.3	2.9	0.9	0.4	0.9	0.4	0.9	1.0	0.9	1.0	1. Agriculture, forestry and fishing
2.การทำเหมืองแร่ และเหมืองหิน	2.1	-	-	-	0.8	-	-	-	0.4	-	0.9	-	-	-	-	-	-	-	2. Mining and quarrying
3. การผลิต	69.0	3.2	12.4	15.6	9.0	9.5	4.0	-	10.4	4.5	0.2	-	0.2	-	0.2	0.2	-	0.2	3. Manufacturing
4. ไฟฟ้า ก๊าซ ไอน้ำและระบบปรับอากาศ	1.6	-	-	0.1	-	-	0.0	-	0.4	0.6	-	-	-	-	-	-	-	-	4. Electricity, gas, steam and air conditioning supply
5. การจัดหา การจัดการและการบำบัดน้ำเสีย ของเสีย และสิ่งปฏิกูล	1.5	-	-	0.0	-	-	0.2	-	1.2	0.1	-	-	-	-	-	-	-	-	5. Water supply, sewerage, waste management and remediation activities
6. การก่อสร้าง	7.9	1.1	2.4	1.9	0.8	0.5	-	-	0.3	1.0	-	-	-	-	-	-	-	-	6. Construction
7. การขนส่ง และการขายปลีก การซ่อมยานยนต์	204.6	7.0	32.1	31.5	31.6	28.0	12.9	0.1	35.8	19.9	4.8	-	1.0	-	1.0	-	-	-	7. Wholesale and retail trade; repair of motor vehicles and motorcycles
8. การขนส่ง และสถานที่เก็บสินค้า	4.3	-	-	0.5	1.2	0.2	0.2	-	1.1	0.9	0.2	-	0.2	-	0.2	-	-	-	8. Transportation and storage
9. ที่พักแรมและบริการด้านอาหาร	149.6	4.2	16.4	32.8	32.6	20.6	5.7	-	18.1	9.7	3.9	-	5.6	-	5.6	-	-	-	9. Accommodation and food service activities
10. ข้อมูลข่าวสารและการสื่อสาร	3.4	-	-	0.0	0.2	0.1	1.2	-	1.7	0.2	-	-	-	-	-	-	-	-	10. Information and communication
11. กิจกรรมทางการเงินและการประกันภัย	14.7	-	0.2	0.4	0.3	1.4	0.2	-	11.3	0.7	0.2	-	-	-	-	-	-	-	11. Financial and insurance activities
12. กิจกรรมอสังหาริมทรัพย์	7.4	-	1.3	1.0	1.2	2.1	-	-	1.5	0.4	0.0	-	-	-	-	-	-	-	12. Real estate activities
13. กิจกรรมทางวิชาชีพ วิทยาศาสตร์ และเทคนิค	5.3	-	-	0.3	0.2	0.1	0.1	-	2.9	1.8	0.0	-	-	-	-	-	-	-	13. Professional, scientific and technical activities
14. กิจกรรมการบริหารและการบริการสนับสนุน	10.6	-	1.2	1.1	1.6	1.7	0.7	-	3.2	0.3	0.3	-	0.7	-	0.7	-	-	-	14. Administrative and support service activities
15. การบริหารราชการ การป้องกันประเทศ การประกันสังคม	32.3	0.0	0.9	2.1	1.8	1.1	1.8	-	21.0	2.8	0.6	-	0.2	-	0.2	-	-	-	15. Public administration and defence; compulsory social security
16. การศึกษา	53.0	-	0.6	0.8	0.5	0.5	1.3	-	23.6	2.8	22.9	-	-	-	-	-	-	-	16. Education
17. กิจกรรมด้านสุขภาพและงานสังคมสงเคราะห์	36.7	0.2	1.7	1.5	2.1	2.1	0.5	-	19.4	7.8	0.9	-	0.5	-	0.5	-	-	-	17. Human health and social work activities
18. ศิลปะ วัฒนธรรม กีฬา และนันทนาการ	6.2	-	0.7	1.6	0.3	0.5	0.2	-	1.4	1.4	0.1	-	-	-	-	-	-	-	18. Arts, entertainment and recreation
19. กิจกรรมบริการด้านอื่น ๆ	38.1	0.4	4.2	10.0	9.5	7.3	2.3	-	1.3	1.4	1.5	-	0.2	-	0.2	-	-	-	19. Other service activities
20. กิจกรรมการจ้างงานในครัวเรือนส่วนบุคคล	7.0	0.0	1.4	3.0	1.2	1.0	-	-	0.0	0.3	-	-	0.1	-	0.1	-	-	-	20. Activities of households as employers; undifferentiated goods and services-producing activities of households for own use
การผลิตสินค้าและบริการที่ขึ้นเองเพื่อใช้ในครัวเรือน	-	-	-	-	-	-	-	-	-	-	-	-	-	-	-	-	-	-	21. Activities of extraterritorial organizations and bodies
21. กิจกรรมขององค์กรระหว่างประเทศ	-	-	-	-	-	-	-	-	-	-	-	-	-	-	-	-	-	-	-
22. ไม่ทราบ	0.1	-	-	-	-	-	-	-	0.1	-	-	-	-	-	-	-	-	-	22. Unknown

รวมอาชีพระยะสั้น / Including Short Course Vocational

ตารางที่ 5 จำนวนผู้จ้างงานทำ จำแนกตามชั้นการศึกษาที่สำเร็จ อุตสาหกรรม เพศ และเขตการปกครอง ภาคใต้ (ต่อ)

TABLE 5 EMPLOYED PERSONS BY LEVEL OF EDUCATIONAL ATTAINMENT, INDUSTRY, SEX AND AREA, SOUTHERN REGION (Contd.)

หน่วยเป็นพัน : in Thousands

อุตสาหกรรม	มัธยมศึกษาตอนปลาย										อุตสาหกรรม			
	รวม	ไม่มี การศึกษา	ต่ำกว่า ประถมศึกษา	ประถมศึกษา	มัธยมศึกษา			อุดมศึกษา			อื่นๆ	ไม่ทราบ	INDUSTRY	
					None	Elementary	Lower Secondary	General/Academic	Vocational	Teacher Training				Academic
ยอดรวม	3,370.3	135.7	656.1	1,046.0	552.7	396.5	110.0	0.5	241.2	135.0	62.5	7.7	26.4	TOTAL
ชาย	1,919.4	69.5	342.3	618.6	365.2	233.0	70.1	-	105.9	76.7	18.0	4.3	15.8	MALE
1 เกษตรกรรม การป่าไม้ และการประมง	1,091.3	47.6	251.3	365.3	205.0	123.1	34.0	-	25.6	25.0	6.2	2.6	5.7	1. Agriculture, forestry and fishing
2. การทำเหมืองแร่ และเหมืองหิน	9.8	-	0.6	3.0	1.6	0.8	1.3	-	-	2.6	-	-	-	2. Mining and quarrying
3. การผลิต	110.1	5.3	15.3	34.1	25.4	14.0	4.7	-	3.2	5.0	-	-	3.2	3. Manufacturing
4. ไฟฟ้า ก๊าซ ไอน้ำ และระบบปรับอากาศ	3.1	-	0.6	-	-	0.7	-	-	0.6	1.3	-	-	-	4. Electricity, gas, steam and air conditioning supply
5. การจัดการน้ำ การจัดการและการบำบัดน้ำเสีย ของเสีย และสิ่งขี้มูล	2.3	-	0.3	0.4	0.7	0.4	-	-	0.2	-	-	-	0.4	5. Water supply; sewerage, waste management and remediation activities
6. การก่อสร้าง	178.9	6.2	25.9	82.4	36.8	19.4	2.9	-	3.3	2.6	-	-	1.4	6. Construction
7. การขายส่ง และการขายปลีก การซ่อมยานยนต์	216.5	4.7	22.9	61.5	46.0	29.2	13.2	-	19.0	17.1	1.6	0.6	0.7	7. Wholesale and retail trade; repair of motor vehicles and motorcycles
8. การขนส่ง และสถานที่เก็บสินค้า	48.9	1.7	6.5	15.1	10.0	5.9	1.5	-	2.8	2.0	-	0.5	2.9	8. Transportation and storage
9. ที่พักแรมและบริการด้านอาหาร	53.1	2.1	6.1	17.6	10.5	7.6	2.3	-	3.4	2.4	0.2	-	1.0	9. Accommodation and food service activities
10. ข้อมูลข่าวสารและการสื่อสาร	2.2	-	-	0.2	-	0.5	-	-	0.9	0.2	0.3	-	-	10. Information and communication
11. กิจกรรมทางการเงินและการประกันภัย	4.6	-	-	-	0.3	0.9	1.1	-	1.8	0.5	-	-	-	11. Financial and insurance activities
12. กิจกรรมอสังหาริมทรัพย์	1.6	-	0.3	0.2	0.5	0.3	-	-	0.1	-	-	-	0.2	12. Real estate activities
13. กิจกรรมทางวิชาชีพ วิทยาศาสตร์ และเทคนิค	6.4	-	-	1.7	1.1	0.3	1.2	-	2.1	-	-	-	-	13. Professional, scientific and technical activities
14. กิจกรรมการบริหารและการบริการสนับสนุน	17.4	-	0.5	4.6	5.0	2.0	0.2	-	3.2	1.9	-	-	-	14. Administrative and support service activities
15. การบริหารราชการ การป้องกันประเทศ การประมง	83.5	0.6	6.4	11.5	10.6	16.9	5.9	-	21.1	9.1	0.8	0.2	0.5	15. Public administration and defence; compulsory social security
16. การศึกษา	36.2	0.4	1.9	2.2	2.4	5.1	0.2	-	13.1	2.0	8.9	-	-	16. Education
17. กิจกรรมด้านสุขภาพและงานสังคมสงเคราะห์	13.1	-	0.1	2.4	1.9	1.6	0.2	-	3.2	3.7	-	-	-	17. Human health and social work activities
18. ศิลปะ ความบันเทิง และนันทนาการ	10.2	-	0.1	3.4	2.6	1.9	0.6	-	1.5	0.1	-	-	-	18. Arts, entertainment and recreation
19. กิจกรรมบริการอื่น ๆ	29.4	1.1	5.5	12.5	4.6	2.5	1.0	-	0.8	1.1	-	0.4	-	19. Other service activities
20. กิจกรรมการจ้างงานในครัวเรือนส่วนบุคคล การผลิตสินค้าและบริการที่ตนเองเพื่อใช้ในครัวเรือน	1.0	-	-	0.6	0.2	-	-	-	-	0.2	-	-	-	20. Activities of households as employers, undifferentiated goods and services-producing activities of households for own use
21. กิจกรรมขององค์การระหว่างประเทศ	-	-	-	-	-	-	-	-	-	-	-	-	-	21. Activities of extraterritorial organizations and bodies
22. ไม่ทราบ	-	-	-	-	-	-	-	-	-	-	-	-	-	22. Unknown

1/ รวมอาชีพระยะสั้น / Including Short Course Vocational

ตารางที่ 5 จำนวนผู้จ้างทำ งานตามชั้นการศึกษาที่สำเร็จ อุตสาหกรรม เพศ และเขตการปกครอง ภาคใต้ (ต่อ)

TABLE 5 EMPLOYED PERSONS BY LEVEL OF EDUCATIONAL ATTAINMENT, INDUSTRY, SEX AND AREA, SOUTHERN REGION (Contd.)

หน่วยเป็นพัน : in Thousands

อุตสาหกรรม	รวม	ไม่มี การศึกษา	ต่ำกว่า ประถมศึกษา	ประถมศึกษา	มัธยมศึกษา	มัธยมศึกษาตอนปลาย				อุดมศึกษา				อื่นๆ	ไม่ทราบ	INDUSTRY		
						None	Less than Elementary	Elementary	Secondary	Upper Secondary Level		Higher Level					Others	Unknown
										สายสามัญ	สายวิชาชีพ	สายวิชาการ	สายวิชาชีพ					
Total	1,450.9	66.1	313.8	427.5	187.5	163.5	39.9	0.5	135.3	58.4	44.5	3.4	10.6	FEMALE				
หญิง	781.6	49.0	212.1	271.2	100.1	82.6	14.6	-	25.2	19.2	3.5	3.2	0.8	1. Agriculture, forestry and fishing				
1 เกษตรกรรม การป่าไม้ และการประมง	0.3	-	-	-	0.3	-	-	-	-	-	-	-	-	2. Mining and quarrying				
2. การทำเหมืองแร่ และเหมืองหิน	130.2	7.3	28.5	40.8	21.4	14.2	2.0	-	9.7	1.4	0.6	-	4.3	3. Manufacturing				
3. การผลิต	0.3	-	-	-	-	-	-	-	-	0.3	-	-	-	4. Electricity, gas, steam and air conditioning supply				
4. ไฟฟ้า ก๊าซ ไอน้ำและระบบปรับอากาศ	0.5	-	-	0.2	-	-	-	-	0.4	-	-	-	-	5. Water supply; sewerage, waste management and remediation activities				
5. การจัดหา น้ำ การจัดการและการบำบัดน้ำเสีย ของเสีย และสิ่งปฏิกูล	11.1	0.2	3.7	3.0	0.3	1.6	0.5	-	-	0.4	-	-	1.5	6. Construction				
6. การก่อสร้าง	210.4	4.6	39.4	54.9	33.9	25.7	11.6	0.5	19.8	15.4	2.5	0.2	2.0	7. Wholesale and retail trade; repair of motor vehicles and motorcycles				
7. การขายส่ง และการขายปลีก การซ่อมยานยนต์	8.2	-	-	2.2	-	1.4	0.7	-	3.1	0.8	-	-	-	8. Transportation and storage				
8. การขนส่ง และสถานที่เก็บสินค้า	117.5	3.5	20.0	32.9	18.2	20.1	4.7	-	10.6	5.9	1.0	-	0.6	9. Accommodation and food service activities				
9. ที่พักแรมและบริการด้านอาหาร	0.7	-	-	-	-	0.2	-	-	0.4	0.2	-	-	-	10. Information and communication				
10. ข้อมูลข่าวสารและการสื่อสาร	10.6	-	-	1.0	0.8	0.9	0.6	-	5.0	1.6	0.1	-	0.6	11. Financial and insurance activities				
11. กิจกรรมทางการเงินและการประกันภัย	2.1	-	0.1	-	-	-	0.4	-	1.6	-	-	-	-	12. Real estate activities				
12. กิจกรรมอสังหาริมทรัพย์	3.9	-	-	1.0	-	0.4	-	-	2.2	0.4	-	-	-	13. Professional, scientific and technical activities				
13. กิจกรรมทางวิชาชีพ วิทยาศาสตร์ และเทคนิค	7.1	-	0.7	3.9	0.8	0.3	0.4	-	0.7	0.3	-	-	-	14. Administrative and support service activities				
14. กิจกรรมการบริหารและการบริการสนับสนุน	31.6	0.3	0.7	0.8	2.2	3.1	1.7	-	17.7	2.7	2.5	-	-	15. Public administration and defence; compulsory social security				
15. การบริหารราชการ การป้องกันประเทศ การประมงสัตว์	63.4	0.4	0.8	2.1	1.3	2.4	1.1	-	20.5	1.5	32.9	-	0.3	16. Education				
16. การศึกษา	38.4	0.7	2.7	1.6	2.6	6.2	0.5	-	17.7	5.1	1.5	-	-	17. Human health and social work activities				
17. กิจกรรมด้านสุขภาพและงานสังคมสงเคราะห์	7.8	-	0.9	1.7	0.9	1.8	-	-	0.3	1.7	-	-	0.5	18. Arts, entertainment and recreation				
18. ศิลปะ ความบันเทิง และันทนาการ	22.4	-	3.5	8.4	4.3	2.8	1.2	-	0.7	1.5	-	-	-	19. Other service activities				
19. กิจกรรมบริการด้านอื่น ๆ	3.1	0.1	0.6	1.9	0.4	-	-	-	-	-	-	-	-	20. Activities of households as employers; undifferentiated goods and services-producing activities of households for own use				
20. กิจกรรมการทำงานในครัวเรือนส่วนบุคคล การผลิตสินค้าและบริการที่ขึ้นเองเพื่อใช้ในครัวเรือน	-	-	-	-	-	-	-	-	-	-	-	-	-	21. Activities of extraterritorial organizations and bodies				
21. กิจกรรมขององค์กรระหว่างประเทศ	-	-	-	-	-	-	-	-	-	-	-	-	-	22. Unknown				
22. ไม่ทราบ																		

1/ รวมอาชีพระยะสั้น 1/ Including Short Course Vocational

ตารางที่ 6 จำนวนผู้มีงานทำ จำแนกตามสถานภาพทำงาน อาชีพ ภาคใต้

TABLE 6 EMPLOYED PERSONS BY WORK STATUS, OCCUPATION , SOUTHERN REGION

ไตรมาสที่ 2/2557 : Quarter 2/2014

หน่วยเป็นพัน : In Thousands

อาชีพ	สถานภาพการทำงาน Work Status						การรวมกลุ่ม Members of Producers' Cooperatives	OCCUPATION
	รวม	นายจ้าง Employer	ลูกจ้างรัฐบาล Government Employee	ลูกจ้างเอกชน Private Employee	ทำงานส่วนตัว Own Account Worker	ช่วยธุรกิจ ครอบครัว Unpaid Family Worker		
ยอดรวม	5,021.2	220.6	482.2	1,676.3	1,731.1	907.4	3.7	TOTAL
1. ผู้จัดการ ข้าราชการระดับอาวุโส และผู้ปฏิบัติกฎหมาย	140.5	61.8	37.8	28.0	10.2	2.2	0.5	1. managers, senior officials and Legislators
2. ผู้ประกอบวิชาชีพด้านต่างๆ	243.8	1.9	181.2	52.2	8.3	0.1	0.1	2. Professionals
3. เจ้าหน้าที่เทคนิคและผู้ประกอบวิชาชีพ ที่เกี่ยวข้องกับด้านต่างๆ	173.6	1.9	56.5	85.6	21.9	7.4	0.4	3. Technicians and associate professionals
4. เสมียน	147.5	0.9	58.5	78.5	4.6	5.0	-	4. Clerks
5. พนักงานบริการและผู้จำหน่ายสินค้า	1,001.0	35.3	72.4	242.5	443.2	207.1	0.5	5. Service workers and sell goods
6. ผู้ปฏิบัติงานที่มีฝีมือในด้านการเกษตร ป่าไม้ และประมง	2,066.4	81.0	9.8	393.6	972.9	607.1	2.0	6. Skilled agricultural forest and fishery workers
7.ช่างฝีมือ และผู้ปฏิบัติงานที่เกี่ยวข้อง	507.9	34.0	13.7	280.4	137.9	41.6	0.3	7. Craft and associate professionals
8. ผู้ควบคุมเครื่องจักรโรงงานและเครื่องจักร และผู้ปฏิบัติงานด้านการประกอบ	232.4	1.6	20.7	136.7	68.7	4.7	-	8. Plant and machine controllers and assemblers
9. ผู้ประกอบอาชีพงานพื้นฐาน	507.9	2.1	31.3	378.8	63.4	32.2	-	9. Elementary occupations
10. คนงานซึ่งมิได้จำแนกไว้ในหมวดอื่น	0.3	-	0.3	-	-	-	-	10. Workers not classifiable by occupation

ตารางที่ 6 จำนวนผู้จ้างงานทำ จำแนกตามสถานภาพทำงาน อาชีพ และเพศ ภาคใต้
TABLE 6 EMPLOYED PERSONS BY WORK STATUS, OCCUPATION AND SEX, SOUTHERN REGION

ไตรมาสที่ 2/2557 : Quarter 2/2014

หน่วยเป็นพัน : in Thousands

อาชีพ	สถานภาพการทำงาน Work Status						การรวมกลุ่ม Members of Producers' Cooperatives	อาชีพ Occupation
	นายจ้าง	ลูกจ้างรัฐบาล	ลูกจ้างเอกชน	ทำงานส่วนตัว	ช่วยธุรกิจ ครอบครัว	การรวมกลุ่ม		
	Employer	Government Employee	Private Employee	Own Account Worker	Unpaid Family Worker	Members of Producers' Cooperatives		
ชาย	2,810.8	253.8	998.2	1,069.4	327.0	2.7	MALE	
1. ผู้จัดการ ข้าราชการระดับอาวุโส และผู้บังคับบัญชา	44.4	29.0	16.7	6.6	0.8	0.5	1. managers, senior officials and Legislators	
2. ผู้ประกอบวิชาชีพด้านต่างๆ	1.8	61.9	17.5	6.2	0.0	0.1	2. Professionals	
3. เจ้าหน้าที่เทคนิคและผู้ประกอบวิชาชีพ ที่เกี่ยวข้องกับด้านต่างๆ	1.7	30.1	32.4	13.0	1.6	0.2	3. Technicians and associate professionals	
4. เสมียน	0.2	16.3	22.2	2.3	0.3	-	4. Clerks	
5. พนักงานบริการและเจ้าหน้าที่ขายสินค้า	18.0	58.0	92.0	150.9	81.5	-	5. Service workers and sell goods	
6. ผู้ปฏิบัติงานที่มีฝีมือในด้านการเกษตร ป่าไม้ และประมง	58.3	6.8	235.8	703.5	203.6	2.0	6. Skilled agricultural forest and fishery workers	
7. ช่างฝีมือ และผู้ปฏิบัติงานที่เกี่ยวข้อง	32.2	13.7	241.8	91.5	20.0	-	7. Craft and associate professionals	
8. ผู้ควบคุมเครื่องจักรโรงงานและเครื่องจักร และผู้ปฏิบัติงานด้านการประกอบ	1.6	20.3	124.2	62.6	3.5	-	8. Plant and machine controllers and assemblers	
9. ผู้ประกอบอาชีพพื้นฐาน	1.5	17.5	215.8	32.9	15.7	-	9. Elementary occupations	
10. คนงานซึ่งมิได้จำแนกไว้ในหมวดอื่น	-	0.3	-	-	-	-	10. Workers not classifiable by occupation	
หญิง	2,210.4	228.4	678.1	661.7	580.4	1.0	TOTAL	
1. ผู้จัดการ ข้าราชการระดับอาวุโส และผู้บังคับบัญชา	17.4	8.7	11.4	3.7	1.4	-	1. managers, senior officials and Legislators	
2. ผู้ประกอบวิชาชีพด้านต่างๆ	0.1	119.3	34.7	2.1	0.1	-	2. Professionals	
3. เจ้าหน้าที่เทคนิคและผู้ประกอบวิชาชีพ ที่เกี่ยวข้องกับด้านต่างๆ	0.2	26.4	53.2	8.8	5.8	0.2	3. Technicians and associate professionals	
4. เสมียน	0.7	42.3	56.3	2.3	4.7	-	4. Clerks	
5. พนักงานบริการและเจ้าหน้าที่ขายสินค้า	17.3	14.5	150.5	292.4	125.6	0.5	5. Service workers and sell goods	
6. ผู้ปฏิบัติงานที่มีฝีมือในด้านการเกษตร ป่าไม้ และประมง	22.8	3.0	157.8	269.4	403.5	-	6. Skilled agricultural forest and fishery workers	
7. ช่างฝีมือ และผู้ปฏิบัติงานที่เกี่ยวข้อง	1.8	0.1	38.6	46.4	21.6	0.3	7. Craft and associate professionals	
8. ผู้ควบคุมเครื่องจักรโรงงานและเครื่องจักร และผู้ปฏิบัติงานด้านการประกอบ	-	0.4	12.6	6.1	1.2	-	8. Plant and machine controllers and assemblers	
9. ผู้ประกอบอาชีพพื้นฐาน	0.7	13.8	163.0	30.6	16.5	-	9. Elementary occupations	
10. คนงานซึ่งมิได้จำแนกไว้ในหมวดอื่น	-	-	-	-	-	-	10. Workers not classifiable by occupation	

ตารางที่ 6 จำนวนผู้มีงานทำ จำแนกตามสถานภาพทำงาน อาชีพ เพศ และเขตการปกครอง ภาคใต้ (ต่อ)
TABLE 6 EMPLOYED PERSONS BY WORK STATUS, OCCUPATION, SEX AND AREA, SOUTHERN REGION (Contd.)

ไตรมาสที่ 2/2557 : Quarter 2/2014

ในเขตเทศบาล MUNICIPAL AREA

หน่วยเป็นพัน : In Thousands

อาชีพ	สถานภาพการทำงาน Work Status							การรวมกลุ่ม Members of Producers' Cooperatives	OCCUPATION
	รวม	นายจ้าง Employer	ลูกจ้างรัฐบาล Government Employee	ลูกจ้างเอกชน Private Employee	ทำงานส่วนตัว Own Account Worker	ช่วยธุรกิจ ครอบครัว Unpaid Family Worker			
ยอดรวม	1,650.9	98.8	223.5	631.2	470.9	225.8	0.6	TOTAL	
ชาย	891.5	71.4	117.0	358.3	265.1	79.3	0.3	MALE	
1. ผู้จัดการ ข้าราชการระดับอาวุโส และผู้บัญชาการกองทัพบก	46.3	23.5	7.9	11.0	3.9	-	-	1. managers, senior officials and Legislators	
2. ผู้ประกอบวิชาชีพด้านต่างๆ	46.9	1.8	31.2	9.8	4.0	0.0	0.1	2. Professionals	
3. เจ้าหน้าที่เทคนิคและผู้ประกอบวิชาชีพ ที่เกี่ยวข้องกับด้านต่างๆ	45.2	1.7	13.9	20.7	7.4	1.4	0.2	3. Technicians and associate professionals	
4. เสมียน	23.0	0.2	9.6	12.1	1.0	0.1	-	4. Clerks	
5. พนักงานบริการและผู้จำหน่ายสินค้า	203.8	11.3	23.9	50.0	80.8	38.0	-	5. Service workers and sell goods	
6. ผู้ปฏิบัติงานที่มีฝีมือในด้านการเกษตร ป่าไม้ และประมง	168.1	17.7	0.9	34.2	90.0	25.3	-	6. Skilled agricultural forest and fishery workers	
7. ช่างฝีมือ และผู้ปฏิบัติงานที่เกี่ยวข้อง	169.7	13.9	8.9	99.4	39.4	8.0	-	7. Craft and associate professionals	
8. ผู้ควบคุมเครื่องจักรโรงงานและเครื่องจักร และผู้ปฏิบัติงานด้านการประกอบ	89.6	0.8	11.5	48.1	27.6	1.6	-	8. Plant and machine controllers and assemblers	
9. ผู้ประกอบอาชีพงานพื้นฐาน	99.0	0.5	9.2	73.0	11.2	5.1	-	9. Elementary occupations	
10. คนงานซึ่งมิได้จำแนกไว้ในหมวดอื่น	-	-	-	-	-	-	-	10. Workers not classifiable by occupation	

ตารางที่ 6 จำนวนผู้มีงานทำ จำแนกตามสถานภาพทำงาน อาชีพ เพศ และเขตการปกครอง ภาคใต้ (ต่อ)
TABLE 6 EMPLOYED PERSONS BY WORK STATUS, OCCUPATION, SEX AND AREA, SOUTHERN REGION (Contd.)

ไตรมาสที่ 2/2557 : Quarter 2/2014

ในเขตเทศบาล MUNICIPAL AREA

หน่วยเป็นพัน : In Thousands

อาชีพ	สถานภาพการทำงาน Work Status							OCCUPATION
	รวม	นายจ้าง	ลูกจ้างรัฐบาล	ลูกจ้างเอกชน	ทำงานส่วนตัว	ช่วยธุรกิจครอบครัว	การรวมกลุ่ม	
	Total	Employer	Government Employee	Private Employee	Own Account Worker	Unpaid Family Worker	Members of Producers' Cooperatives	
หญิง	759.4	27.4	106.6	272.9	205.8	146.5	0.4	TOTAL
1. ผู้จัดการ ข้าราชการระดับอาวุโส และผู้บริหารระดับสูง	21.2	8.5	2.7	7.4	1.4	1.2	-	1. managers, senior officials and Legislators
2. ผู้ประกอบวิชาชีพด้านต่างๆ	78.4	0.1	56.2	20.7	1.3	0.1	-	2. Professionals
3. เจ้าหน้าที่เทคนิคและผู้ประกอบวิชาชีพที่เกี่ยวข้องกับด้านต่างๆ	58.2	0.2	14.6	34.6	3.4	5.5	-	3. Technicians and associate professionals
4. เสมียน	56.0	-	21.6	29.7	1.4	3.3	-	4. Clerks
5. พนักงานบริการและผู้จำหน่ายสินค้า	305.3	11.9	3.7	85.3	131.2	72.9	0.4	5. Service workers and sell goods workers
6. ผู้ปฏิบัติงานที่มีฝีมือในด้านการเกษตร ป่าไม้ และประมง	100.3	5.2	1.1	14.0	33.1	47.0	-	6. Skilled agricultural forest and fishery workers
7. ช่างฝีมือ และผู้ปฏิบัติงานที่เกี่ยวข้อง	39.0	1.0	0.1	9.9	17.6	10.4	-	7. Craft and associate professionals
8. ผู้ควบคุมเครื่องจักรโรงงานและเครื่องจักร และผู้ปฏิบัติงานด้านการประกอบ	5.3	-	0.0	2.7	2.4	0.3	-	8. Plant and machine controllers and assemblers
9. ผู้ประกอบอาชีพงานพื้นฐาน	95.8	0.5	6.6	68.8	13.9	6.0	-	9. Elementary occupations
10. คนงานซึ่งมิได้จำแนกไว้ในหมวดอื่น	-	-	-	-	-	-	-	10. Workers not classifiable by occupation

ตารางที่ 6 จำนวนผู้มีงานทำ จำแนกตามสถานภาพทำงาน อาชีพ เพศ และเขตการปกครอง ภาคใต้ (ต่อ)
 TABLE 6 EMPLOYED PERSONS BY WORK STATUS, OCCUPATION, SEX AND AREA, SOUTHERN REGION (Contd.)

หน่วยเป็นพัน : In Thousands

ไตรมาสที่ 2/2557 : Quarter 2/2014

อาชีพ	สถานภาพการทำงาน Work Status							การรวมกลุ่ม Members of Producers' Cooperatives	OCCUPATION
	รวม	นายจ้าง Employer	ลูกจ้างรัฐบาล Government Employee	ลูกจ้างเอกชน Private Employee	ทำงานส่วนตัว Own Account Worker	ช่วยธุรกิจ ครอบครัว Unpaid Family Worker			
ยอดรวม	3,370.3	1,21.8	258.7	1,045.1	1,260.1	681.6	3.0	TOTAL	
ชาย	1,919.4	88.3	136.8	639.9	804.2	247.7	2.4	MALE	
1. ผู้จัดการ ข้าราชการระดับอาวุโส และผู้บัญชาการ	51.7	21.0	21.1	5.7	2.7	0.8	0.5	1. managers, senior officials and Legislators	
2. ผู้ประกอบวิชาชีพด้านต่างๆ	40.6	-	30.7	7.6	2.2	-	-	2. Professionals	
3. เจ้าหน้าที่เทคนิคและผู้ประกอบวิชาชีพ ที่เกี่ยวข้องกับด้านต่างๆ	33.8	-	16.2	11.7	5.6	0.3	-	3. Technicians and associate professionals	
4. เสมียน	18.2	-	6.7	10.0	1.3	0.2	-	4. Clerks	
5. พนักงานบริการและผู้จำหน่ายสินค้า	196.4	6.7	34.1	42.0	70.1	43.5	-	5. Service workers and sell goods	
6. ผู้ปฏิบัติงานที่มีฝีมือในด้านการเกษตร ป่าไม้ และประมง	1,041.9	40.6	5.9	201.6	613.5	178.4	2.0	6. Skilled agricultural forest and fishery workers	
7. ช่างฝีมือ และผู้ปฏิบัติงานที่เกี่ยวข้อง	229.5	18.3	4.8	142.4	52.1	12.0	-	7. Craft and associate professionals	
8. ผู้ควบคุมเครื่องจักรโรงงานและเครื่องจักร และผู้ปฏิบัติงานด้านการประกอบ	122.6	0.8	8.8	76.1	35.0	1.9	-	8. Plant and machine controllers and assemblers	
9. ผู้ประกอบอาชีพงานพื้นฐาน	184.4	1.0	8.2	142.8	21.7	10.6	-	9. Elementary occupations	
10. คนงานซึ่งมิได้จำแนกไว้ในหมวดอื่น	0.3	-	0.3	-	-	-	-	10. Workers not classifiable by occupation	

ตารางที่ 6 จำนวนผู้มีงานทำ จำแนกตามสถานภาพทำงาน อาชีพ เพศ และเขตการปกครอง ภาคใต้ (ต่อ)
 TABLE 6 EMPLOYED PERSONS BY WORK STATUS, OCCUPATION, SEX AND AREA, SOUTHERN REGION (Contd.)

ไตรมาสที่ 2/2557 : Quarter 2/2014

นอกเขตเทศบาล NON-MUNICIPAL AREA

หน่วยเป็นพัน : In Thousands

อาชีพ	สถานภาพการทำงาน Work Status							OCCUPATION
	รวม	นายจ้าง	ลูกจ้างรัฐบาล	ลูกจ้างเอกชน	ทำงานส่วนตัว	ช่วยธุรกิจครอบครัว	การรวมกลุ่ม	
	Total	Employer	Government Employee	Private Employee	Own Account Worker	Unpaid Family Worker	Producers' Cooperatives	
หญิง	1,450.9	33.5	121.8	405.2	455.9	433.9	0.6	TOTAL
1. ผู้จัดการ ข้าราชการระดับอาวุโสและผู้บัญญัติกฎหมาย	21.3	8.8	6.0	4.0	2.2	0.3	-	1. managers, senior officials and Legislators
2. ผู้ประกอบวิชาชีพด้านต่างๆ	78.0	-	63.2	14.0	0.8	-	-	2. Professionals
3. เจ้าหน้าที่เทคนิคและผู้ประกอบวิชาชีพที่เกี่ยวข้องกับด้านต่างๆ	36.4	-	11.8	18.6	5.4	0.3	0.2	3. Technicians and associate professionals
4. เสมียน	50.3	0.7	20.7	26.7	0.9	1.4	-	4. Clerks
5. พนักงานบริการและผู้จำหน่ายสินค้า	295.5	5.4	10.8	65.2	161.2	52.7	0.1	5. Service workers and sell goods
6. ผู้ปฏิบัติงานที่มีฝีมือในด้านการเกษตร ป่าไม้ และประมง	756.1	17.6	1.8	143.9	236.3	356.5	-	6. Skilled agricultural forest and fishery workers
7. ช่างฝีมือ และผู้ปฏิบัติงานที่เกี่ยวข้อง	69.8	0.9	-	28.7	28.8	11.2	0.3	7. Craft and associate professionals
8. ผู้ควบคุมเครื่องจักรโรงงานและเครื่องจักรและผู้ปฏิบัติงานด้านการประกอบ	14.9	-	0.3	9.9	3.7	1.0	-	8. Plant and machine controllers and assemblers
9. ผู้ประกอบอาชีพงานพื้นฐาน	128.8	0.2	7.2	94.2	16.7	10.5	-	9. Elementary occupations
10. คนงานซึ่งมิได้จำแนกไว้ในหมวดอื่น	-	-	-	-	-	-	-	10. Workers not classifiable by occupation

ตารางที่ 7 จำนวนผู้มีงานทำ จำแนกตามสถานภาพทำงาน อุตสาหกรรม ภาคใต้

TABLE 7 EMPLOYED PERSONS BY WORK STATUS, INDUSTRY, SOUTHERN REGION

ไตรมาสที่ 2/2557 : Quarter 2/2014

หน่วยเป็นพัน : In Thousands

อุตสาหกรรม	สถานภาพการทำงาน Work Status							INDUSTRY
	รวม	นายจ้าง	ลูกจ้างรัฐบาล			ช่วยธุรกิจครอบครัว	การรวมกลุ่ม	
			Employer	Government Employee	Private Employee			
ยอดรวม	5,021.2	220.6	482.2	1,676.3	1,731.1	907.4	3.7	TOTAL
1. เกษตรกรรม การป่าไม้ และการประมง	2,155.8	86.4	7.7	471.8	976.7	611.3	2.0	1. Agriculture, forestry and fishing
2. การทำเหมืองแร่ และเหมืองหิน	23.4	-	-	23.3	0.1	-	-	2. Mining and quarrying
3. การผลิต	393.0	14.2	0.6	253.9	91.4	32.6	0.3	3. Manufacturing
4. ไฟฟ้า ก๊าซ ไอน้ำและระบบปรับอากาศ	8.5	-	7.3	1.2	-	-	-	4. Electricity, gas, steam and air conditioning supply
5. การจัดหา น้ำ การจัดการและการบำบัดน้ำเสีย ของเสีย และสิ่งปฏิกูล	5.9	-	5.2	-	0.8	-	-	5. Water supply; sewerage, waste management and remediation activities
6. การก่อสร้าง	288.6	48.6	-	204.0	22.8	13.2	-	6. Construction
7. การขนส่ง และการขายปลีก การซ่อมยานยนต์	845.2	32.8	0.3	310.1	337.7	164.3	-	7. Wholesale and retail trade; repair of motor vehicles and motorcycles
8. การขนส่ง และสถานที่เก็บสินค้า	106.0	2.1	9.7	35.2	57.7	1.3	-	8. Transportation and storage
9. ที่พักแรมและบริการด้านอาหาร	401.7	18.4	0.3	178.0	137.4	67.5	-	9. Accommodation and food service activities
10. ข้อมูลข่าวสารและการสื่อสาร	10.8	0.1	2.9	6.1	1.5	0.2	-	10. Information and communication
11. กิจกรรมทางการเงินและการประกันภัย	39.4	0.8	10.6	24.4	2.5	0.4	0.8	11. Financial and insurance activities
12. กิจกรรมอสังหาริมทรัพย์	14.5	4.4	-	3.2	5.8	1.1	-	12. Real estate activities
13. กิจกรรมทางวิชาชีพ วิทยาศาสตร์ และเทคนิค	23.7	1.2	6.2	5.3	7.1	4.0	-	13. Professional, scientific and technical activities
14. กิจกรรมการบริหารและการสนับสนุน	53.6	5.3	0.3	33.4	10.0	4.5	0.1	14. Administrative and support service activities
15. การบริหารราชการ การป้องกันประเทศ การประกันสังคม	215.4	-	215.4	-	-	-	-	15. Public administration and defence; compulsory social security
16. การศึกษา	183.0	2.1	138.4	41.5	1.0	-	-	16. Education
17. กิจกรรมด้านสุขภาพและงานสังคมสงเคราะห์	95.8	1.3	73.9	13.2	7.4	0.1	-	17. Human health and social work activities
18. ศิลปะ ความบันเทิง และนันทนาการ	31.3	0.5	2.8	15.2	10.3	2.6	-	18. Arts, entertainment and recreation
19. กิจกรรมบริการด้านอื่น ๆ	113.9	2.5	0.6	45.1	60.9	4.4	0.5	19. Other service activities
20. กิจกรรมการจ้างงานในครัวเรือนส่วนบุคคล การผลิตสินค้าและบริการที่ตนเองเพื่อใช้ในครัวเรือน	11.4	-	-	11.4	-	-	-	20. Activities of households as employers; undifferentiated goods and services-producing activities of households for own use
21. กิจกรรมขององค์กรระหว่างประเทศ	-	-	-	-	-	-	-	21. Activities of extraterritorial organizations and bodies
22. ไม่ทราบ	0.1	-	-	0.1	-	-	-	22. Unknown

ตารางที่ 7 จำนวนผู้จ้างงาน จำแนกตามสถานภาพทำงาน อุตสาหกรรม และเพศ ภาคใต้

TABLE 7 EMPLOYED PERSONS BY WORK STATUS, INDUSTRY AND SEX, SOUTHERN REGION

อุตสาหกรรม	สถานภาพการทำงาน Work Status							รวม	INDUSTRY
	นายจ้าง	ลูกจ้างรัฐบาล	ลูกจ้างเอกชน	ทำงานส่วนตัว	จ้างธุรกิจครอบครัว	การรวมกลุ่ม	MALE		
	Employer	Government Employee	Private Employee	Own Account Worker	Unpaid Family Worker	Members of Producers' Cooperatives			
	159.8	253.8	998.2	1,069.4	327.0	2.7			
ชาย									
1 เกษตรกรรม การป่าไม้ และการประมง	62.1	4.9	287.1	708.0	206.1	2.0	1. Agriculture, forestry and fishing		
2. การทำเหมืองแร่ และเหมืองหิน	-	-	21.0	0.1	-	-	2. Mining and quarrying		
3. การผลิต	11.3	0.6	127.2	44.6	10.2	-	3. Manufacturing		
4. ไฟฟ้า ก๊าซ ไอน้ำ และระบบปรับอากาศ	-	5.5	1.2	-	-	-	4. Electricity, gas, steam and air conditioning supply		
5. การจัดหา การจัดการและการบำบัดน้ำเสีย ของเสีย และสิ่งปฏิกูล	-	3.2	-	0.7	-	-	5. Water supply; sewerage, waste management and remediation activities		
6. การก่อสร้าง	48.1	-	190.0	22.7	8.7	-	6. Construction		
7. การขายส่ง และการขายปลีก การซ่อมยานยนต์	22.5	0.3	187.5	149.2	70.8	-	7. Wholesale and retail trade; repair of motor vehicles and motorcycles		
8. การขนส่ง และสถานที่เก็บสินค้า	2.1	7.8	28.2	55.4	0.1	-	8. Transportation and storage		
9. ที่พักแรมและบริการด้านอาหาร	4.0	-	69.7	36.0	24.9	-	9. Accommodation and food service activities		
10. ข้อมูลข่าวสารและการสื่อสาร	0.0	2.3	3.2	1.2	-	-	10. Information and communication		
11. กิจกรรมทางการเงินและการประกันภัย	0.2	4.3	8.6	0.6	-	0.6	11. Financial and insurance activities		
12. กิจกรรมอสังหาริมทรัพย์	1.5	-	0.9	2.6	-	-	12. Real estate activities		
13. กิจกรรมทางวิชาชีพ วิทยาศาสตร์ และเทคนิค	1.1	3.4	1.5	6.5	2.1	-	13. Professional, scientific and technical activities		
14. กิจกรรมการบริหารและการบริการสนับสนุน	4.6	-	21.3	8.5	1.5	0.1	14. Administrative and support service activities		
15. การบริหารราชการ การป้องกันประเทศ การประชาสัมพันธ์	-	151.5	-	-	-	-	15. Public administration and defence; compulsory social security		
16. การศึกษา	-	51.9	13.9	0.8	-	-	16. Education		
17. กิจกรรมด้านสุขภาพและงานสังคมสงเคราะห์	0.5	16.0	2.1	2.2	-	-	17. Human health and social work activities		
18. ศิลปะ ความบันเทิง และนันทนาการ	0.5	1.7	8.0	6.4	0.8	-	18. Arts, entertainment and recreation		
19. กิจกรรมบริการด้านอื่น ๆ	1.3	0.5	25.7	24.1	1.8	-	19. Other service activities		
20. กิจกรรมการจ้างงานในครัวเรือนส่วนบุคคล การผลิตสินค้าและบริการที่จำหน่ายปลีกในครัวเรือน	-	-	1.2	-	-	-	20. Activities of households as employers; undifferentiated goods and services-producing activities of households for own use		
21. กิจกรรมขององค์การระหว่างประเทศ	-	-	-	-	-	-	21. Activities of extraterritorial organizations and bodies		
22. ไม่ทราบ	-	-	-	-	-	-	22. Unknown		
	60.9	228.4	678.1	661.7	580.4	1.0			
หญิง									
1 เกษตรกรรม การป่าไม้ และการประมง	24.3	2.8	184.7	268.7	405.2	-	1. Agriculture, forestry and fishing		
2. การทำเหมืองแร่ และเหมืองหิน	-	-	2.3	-	-	-	2. Mining and quarrying		
3. การผลิต	2.9	-	126.7	46.9	22.4	0.3	3. Manufacturing		
4. ไฟฟ้า ก๊าซ ไอน้ำ และระบบปรับอากาศ	-	1.9	-	-	-	-	4. Electricity, gas, steam and air conditioning supply		
5. การจัดหา การจัดการและการบำบัดน้ำเสีย ของเสีย และสิ่งปฏิกูล	-	1.9	-	0.0	-	-	5. Water supply; sewerage, waste management and remediation activities		
6. การก่อสร้าง	0.5	-	14.0	0.1	4.5	-	6. Construction		
7. การขายส่ง และการขายปลีก การซ่อมยานยนต์	10.3	-	122.6	188.6	93.5	-	7. Wholesale and retail trade; repair of motor vehicles and motorcycles		
8. การขนส่ง และสถานที่เก็บสินค้า	0.0	1.9	7.0	2.4	1.2	-	8. Transportation and storage		
9. ที่พักแรมและบริการด้านอาหาร	14.5	0.3	108.4	101.4	42.6	-	9. Accommodation and food service activities		
10. ข้อมูลข่าวสารและการสื่อสาร	4.1	0.6	2.9	0.3	0.2	-	10. Information and communication		
11. กิจกรรมทางการเงินและการประกันภัย	0.7	6.3	15.8	1.9	0.4	0.2	11. Financial and insurance activities		
12. กิจกรรมอสังหาริมทรัพย์	9.5	-	2.3	3.2	1.1	-	12. Real estate activities		
13. กิจกรรมทางวิชาชีพ วิทยาศาสตร์ และเทคนิค	0.1	2.8	3.8	0.6	1.9	-	13. Professional, scientific and technical activities		
14. กิจกรรมการบริหารและการบริการสนับสนุน	0.7	0.3	12.2	1.5	3.0	-	14. Administrative and support service activities		
15. การบริหารราชการ การป้องกันประเทศ การประชาสัมพันธ์	-	63.9	-	-	-	-	15. Public administration and defence; compulsory social security		
16. การศึกษา	2.1	86.6	27.5	0.2	-	-	16. Education		
17. กิจกรรมด้านสุขภาพและงานสังคมสงเคราะห์	0.8	57.9	11.1	5.3	0.1	-	17. Human health and social work activities		
18. ศิลปะ ความบันเทิง และนันทนาการ	14.0	1.2	7.1	3.9	1.8	-	18. Arts, entertainment and recreation		
19. กิจกรรมบริการด้านอื่น ๆ	1.1	0.1	19.4	36.8	2.6	0.5	19. Other service activities		
20. กิจกรรมการจ้างงานในครัวเรือนส่วนบุคคล การผลิตสินค้าและบริการที่จำหน่ายปลีกในครัวเรือน	-	-	10.1	-	-	-	20. Activities of households as employers; undifferentiated goods and services-producing activities of households for own use		
21. กิจกรรมขององค์การระหว่างประเทศ	-	-	-	-	-	-	21. Activities of extraterritorial organizations and bodies		
22. ไม่ทราบ	-	-	0.1	-	-	-	22. Unknown		

หน่วยนับพัน : in Thousands

ตารางที่ 7 จำนวนผู้มีงานทำ จำแนกตามสถานภาพทำงาน อุตสาหกรรม เพศ และเขตการปกครอง ภาคใต้ (ต่อ)
TABLE 7 EMPLOYED PERSONS BY WORK STATUS, INDUSTRY, SEX AND AREA, SOUTHERN REGION (Contd.)

อุตสาหกรรม	ในเขตเทศบาล MUNICIPAL AREA										INDUSTRY		
	สถานภาพการทำงาน Work Status												
	นายจ้าง	ลูกจ้างรัฐบาล	ลูกจ้างเอกชน	ทำงานส่วนตัว	ช่วยธุรกิจครอบครัว	การรวมกลุ่ม	รวม	นายจ้าง	ลูกจ้างรัฐบาล	ลูกจ้างเอกชน		ทำงานส่วนตัว	ช่วยธุรกิจครอบครัว
	Employer	Government Employee	Private Employee	Own Account Worker	Unpaid Family Worker	Members of Producers' Cooperatives	Total	Employer	Government Employee	Private Employee	Own Account Worker	Unpaid Family Worker	Members of Producers' Cooperatives
ยอดรวม	1,650.9	223.5	631.2	470.9	225.8	0.6	TOTAL						
ชาย	891.5	117.0	358.3	265.1	79.3	0.3	MALE						
1 เกษตรกรรม การป่าไม้ และการประมง	178.9	-	39.9	92.2	27.1	-	1. Agriculture, forestry and fishing						
2. การทำเหมืองแร่ และเหมืองหิน	11.3	-	11.3	-	-	-	2. Mining and quarrying						
3. การผลิต	83.7	0.6	53.9	18.4	3.4	-	3. Manufacturing						
4. ไฟฟ้า ก๊าซ ไอน้ำและระบบปรับอากาศ	3.5	3.3	0.2	-	-	-	4. Electricity, gas, steam and air conditioning supply						
5. การจัดหาน้ำ การจัดการและการบำบัดน้ำเสีย ของเสีย และสิ่งปฏิกูล	1.6	1.6	-	-	-	-	5. Water supply; sewerage, waste management and remediation activities						
6. การก่อสร้าง	90.6	-	60.7	9.7	2.6	-	6. Construction						
7. การขายส่ง และการขายปลีก การซ่อมยานยนต์	213.8	0.3	96.7	73.4	28.4	-	7. Wholesale and retail trade; repair of motor vehicles and motorcycles						
8. การขนส่ง และสถานเก็บสินค้า	44.6	6.1	12.0	24.4	0.1	-	8. Transportation and storage						
9. ที่พักแรมและบริการด้านอาหาร	81.5	-	45.2	18.9	13.6	-	9. Accommodation and food service activities						
10. ข้อมูลข่าวสารและการสื่อสาร	4.6	1.9	2.0	0.7	-	-	10. Information and communication						
11. กิจกรรมทางการเงินและการประกันภัย	9.5	2.4	6.4	0.4	-	0.2	11. Financial and insurance activities						
12. กิจกรรมอสังหาริมทรัพย์	3.4	-	0.3	1.8	-	-	12. Real estate activities						
13. กิจกรรมทางวิชาชีพ วิทยาศาสตร์ และเทคนิค	8.2	0.2	1.0	4.7	1.3	-	13. Professional, scientific and technical activities						
14. กิจกรรมการบริการและการสนับสนุน	18.6	-	11.2	4.6	0.8	0.1	14. Administrative and support service activities						
15. การบริหารราชการ การป้องกันประเทศ การประกันสังคม	68.0	68.0	-	-	-	-	15. Public administration and defence; compulsory social security						
16. การศึกษา	30.5	-	4.4	0.6	-	-	16. Education						
17. กิจกรรมด้านสุขภาพและงานสังคมสงเคราะห์	7.7	6.3	0.3	0.6	-	-	17. Human health and social work activities						
18. ศิลปะ ความบันเทิง และนันทนาการ	7.1	0.5	2.0	3.9	0.3	-	18. Arts, entertainment and recreation						
19. กิจกรรมบริการด้านอื่น ๆ	24.0	0.3	10.8	10.9	1.8	-	19. Other service activities						
20. กิจกรรมการจ้างงานในครัวเรือนส่วนบุคคล การผลิตสินค้าและบริการที่ขึ้นเองเพื่อใช้ในครัวเรือน	0.3	-	0.3	-	-	-	20. Activities of households as employers; undifferentiated goods and services-producing activities of households for own use						
21. กิจกรรมขององค์การระหว่างประเทศ	-	-	-	-	-	-	21. Activities of extraterritorial organizations and bodies						
22. ไม่ทราบ	-	-	-	-	-	-	22. Unknown						

ตารางที่ 7 จำนวนผู้มีงานทำ จำแนกตามสถานภาพทำงาน อุตสาหกรรม เพศ และเขตการปกครอง ภาคใต้ (ต่อ)
TABLE 7 EMPLOYED PERSONS BY WORK STATUS, INDUSTRY, SEX AND AREA, SOUTHERN REGION (Contd.)

อุตสาหกรรม	ในเขตเทศบาล MUNICIPAL AREA										INDUSTRY		
	สถานภาพการทำงาน Work Status												
	รวม	นายจ้าง	ลูกจ้างรัฐบาล	ลูกจ้างเอกชน	ทำงานส่วนตัว	ช่วยธุรกิจครอบครัว	การรวมกลุ่ม	นายจ้าง	ลูกจ้างรัฐบาล	ลูกจ้างเอกชน		ทำงานส่วนตัว	ช่วยธุรกิจครอบครัว
Total	Employer	Government Employee	Private Employee	Own Account Worker	Unpaid Family Worker	Producers' Cooperatives	Employer	Government Employee	Private Employee	Own Account Worker	Unpaid Family Worker	Producers' Cooperatives	
	759.4	27.4	106.6	272.9	205.8	146.5	0.4						FEMALE
หญิง													
1. เกษตรกรรม การป่าไม้ และการประมง	104.1	5.3	1.0	17.5	33.1	47.2	-						1. Agriculture, forestry and fishing
2. การทำเหมืองแร่ และเหมืองหิน	2.1	-	-	2.1	-	-	-						2. Mining and quarrying
3. การผลิต	69.0	1.5	-	39.7	17.0	10.8	-						3. Manufacturing
4. ไฟฟ้า ก๊าซ ไอน้ำ และระบบปรับอากาศ	1.6	-	1.6	-	-	-	-						4. Electricity, gas, steam and air conditioning supply
5. การจัดการน้ำ การจัดการและการบำบัดน้ำเสีย ของเสีย และสิ่งปฏิกูล	1.5	-	1.4	-	0.0	-	-						5. Water supply; sewerage, waste management and remediation activities
6. การก่อสร้าง	7.9	0.3	-	6.2	0.1	1.4	-						6. Construction
7. การขายส่ง และการขายปลีก การซ่อมยานยนต์	204.6	7.5	-	66.6	76.0	54.4	-						7. Wholesale and retail trade; repair of motor vehicles and motorcycles
8. การขนส่ง และสถานที่เก็บสินค้า	4.3	0.0	0.7	1.6	0.8	1.2	-						8. Transportation and storage
9. ที่พักแรมและบริการด้านอาหาร	149.6	7.3	0.1	73.3	45.2	23.7	-						9. Accommodation and food service activities
10. ข้อมูลข่าวสารและการสื่อสาร	3.4	0.0	0.3	2.8	0.1	0.2	-						10. Information and communication
11. กิจกรรมทางการเงินและการประกันภัย	14.7	-	2.7	10.6	1.0	0.4	-						11. Financial and insurance activities
12. กิจกรรมอสังหาริมทรัพย์	7.4	2.5	-	0.6	3.2	1.1	-						12. Real estate activities
13. กิจกรรมทางวิชาชีพ วิทยาศาสตร์ และเทคนิค	5.3	0.1	1.4	2.6	0.3	0.9	-						13. Professional, scientific and technical activities
14. กิจกรรมการบริหารและการสนับสนุน	10.6	0.1	0.3	6.3	1.2	2.8	-						14. Administrative and support service activities
15. การบริหารราชการ การป้องกันประเทศ การประกันสังคม	32.3	-	32.3	-	-	-	-						15. Public administration and defence; compulsory social security
16. การศึกษา	53.0	1.4	38.4	13.1	0.1	-	-						16. Education
17. กิจกรรมด้านสุขภาพและงานสังคมสงเคราะห์	36.7	0.8	26.0	8.0	1.8	0.1	-						17. Human health and social work activities
18. ศิลปะ ความบันเทิง และนันทนาการ	6.2	-	0.3	3.6	1.9	0.4	-						18. Arts, entertainment and recreation
19. กิจกรรมบริการด้านอื่น ๆ	38.1	0.5	0.1	11.1	24.1	2.0	0.4						19. Other service activities
20. กิจกรรมการจ้างงานในครัวเรือนส่วนบุคคล การผลิตสินค้าและบริการที่ตนเองเพื่อใช้ในครัวเรือน	7.0	-	-	7.0	-	-	-						20. Activities of households as employers; undifferentiated goods and services-producing activities of households for own use
21. กิจกรรมขององค์การระหว่างประเทศ	-	-	-	-	-	-	-						21. Activities of extraterritorial organizations and bodies
22. ไม่ทราบ	0.1	-	-	0.1	-	-	-						22. Unknown

ตารางที่ 7 จำนวนผู้จ้างงานที่ จำแนกตามสถานภาพทำงาน อุตสาหกรรม เพศ และเขตการปกครอง ภาคใต้ (ต่อ)
TABLE 7 EMPLOYED PERSONS BY WORK STATUS, INDUSTRY, SEX AND AREA, SOUTHERN REGION (Contd.)

อุตสาหกรรม	นอกเขตเทศบาล NON-MUNICIPAL AREA							INDUSTRY
	สถานภาพการทำงาน Work Status							
	รวม	นายจ้าง	ลูกจ้างรัฐบาล	ลูกจ้างเอกชน	ทำงานส่วนตัว	ช่วยธุรกิจครอบครัว	การรวมกลุ่ม	
Total	Employer	Government Employee	Private Employee	Own Account Worker	Unpaid Family Worker	Producers' Cooperatives		
ยอดรวม	3,370.3	121.8	258.7	1,045.1	1,260.1	681.6	3.0	TOTAL
ชาย	1,919.4	88.3	136.8	639.9	804.2	247.7	2.4	MALE
1 เกษตรกรรม การป่าไม้ และการประมง	1,091.3	42.4	4.9	247.2	615.8	179.0	2.0	1. Agriculture, forestry and fishing
2.การทำเหมืองแร่ และเหมืองหิน	9.8	-	-	9.7	0.1	-	-	2. Mining and quarrying
3. การผลิต	110.1	3.8	-	73.3	26.2	6.8	-	3. Manufacturing
4. ไฟฟ้า ก๊าซ ไอน้ำและระบบปรับอากาศ	3.1	-	2.2	0.9	-	-	-	4. Electricity, gas, steam and air conditioning supply
5. การจัดหา น้ำ การจัดการและบำบัดน้ำเสีย ของเสีย และสิ่งปฏิกูล	2.3	-	1.6	-	0.7	-	-	5. Water supply; sewerage, waste management and remediation activities
6. การก่อสร้าง	178.9	30.5	-	129.2	13.0	6.1	-	6. Construction
7. การขายส่ง และการขายปลีก การซ่อมยานยนต์	216.5	7.5	-	90.9	75.8	42.4	-	7. Wholesale and retail trade; repair of motor vehicles and motorcycles
8. การขนส่ง และสถานที่เก็บสินค้า	48.9	-	1.7	16.3	31.0	-	-	8. Transportation and storage
9. ที่พักแรมและบริการด้านอาหาร	53.1	0.2	-	24.4	17.2	11.3	-	9. Accommodation and food service activities
10. ข้อมูลข่าวสารและการสื่อสาร	2.2	-	0.4	1.3	0.5	-	-	10. Information and communication
11. กิจกรรมทางการเงินและการประกันภัย	4.6	-	1.8	2.2	0.1	-	0.5	11. Financial and insurance activities
12. กิจกรรมอสังหาริมทรัพย์	1.6	0.2	-	0.7	0.7	-	-	12. Real estate activities
13. กิจกรรมทางวิชาชีพ วิทยาศาสตร์ และเทคนิค	6.4	-	3.3	0.5	1.8	0.8	-	13. Professional, scientific and technical activities
14. กิจกรรมการบริหารและการบริการสนับสนุน	17.4	2.7	-	10.1	3.9	0.7	-	14. Administrative and support service activities
15. การบริหารราชการ การป้องกันประเทศ การประกันสังคม	83.5	-	83.5	-	-	-	-	15. Public administration and defence; compulsory social security
16. การศึกษา	36.2	-	26.3	9.6	0.2	-	-	16. Education
17. กิจกรรมด้านสุขภาพและงานสังคมสงเคราะห์	13.1	-	9.8	1.8	1.6	-	-	17. Human health and social work activities
18. ศิลปะ ความบันเทิง และนันทนาการ	10.2	-	1.1	6.0	2.5	0.5	-	18. Arts, entertainment and recreation
19. กิจกรรมบริการด้านอื่น ๆ	29.4	1.2	0.2	14.9	13.2	-	-	19. Other service activities
20. กิจกรรมการจ้างงานในครัวเรือนส่วนบุคคล การผลิตสินค้าและบริการที่สร้างขึ้นเองเพื่อใช้ในครัวเรือน	1.0	-	-	1.0	-	-	-	20. Activities of households as employers; undifferentiated goods and services-producing activities of households for own use
21. กิจกรรมขององค์การระหว่างประเทศ	-	-	-	-	-	-	-	21. Activities of extraterritorial organizations and bodies
22. ไม่ทราบ	-	-	-	-	-	-	-	22. Unknown

ตารางที่ 7 จำนวนผู้จ้างงานที่ จำแนกตามสถานภาพทำงาน อุตสาหกรรม เพศ และเขตการปกครอง ภาคใต้ (ต่อ)
TABLE 7 EMPLOYED PERSONS BY WORK STATUS, INDUSTRY, SEX AND AREA, SOUTHERN REGION (Contd.)

อุตสาหกรรม	นอกเขตเทศบาล NON-MUNICIPAL AREA							INDUSTRY
	สถานภาพการทำงาน Work Status							
	รวม	นายจ้าง	ลูกจ้างรัฐบาล	ลูกจ้างเอกชน	ทำงานส่วนตัว	ช่วยธุรกิจครอบครัว	การรวมกลุ่ม	
Total	Employer	Government Employee	Private Employee	Own Account Worker	Unpaid Family Worker	Producers' Cooperatives		
	1,450.9	33.5	121.8	405.2	455.9	433.9	0.6	EMALE
หญิง								
1. เกษตรกรรม การป่าไม้ และการประมง	781.6	18.9	1.8	167.2	235.6	358.1	-	1. Agriculture, forestry and fishing
2. การทำเหมืองแร่ และเหมืองหิน	0.3	-	-	0.3	-	-	-	2. Mining and quarrying
3. การผลิต	130.2	1.5	-	87.0	29.9	11.6	0.3	3. Manufacturing
4. ไฟฟ้า ก๊าซ ไอน้ำและระบบปรับอากาศ	0.3	-	0.3	-	-	-	-	4. Electricity, gas, steam and air conditioning supply
5. การจัดหา น้ำ การจัดการและบำบัดน้ำเสีย	0.5	-	0.5	-	-	-	-	5. Water supply; sewerage, waste management and remediation activities
6. การก่อสร้าง	11.1	0.2	-	7.8	-	3.1	-	6. Construction
7. การขายส่ง และการขายปลีก การซ่อมยานยนต์	210.4	2.7	-	56.0	112.6	39.1	-	7. Wholesale and retail trade; repair of motor vehicles and motorcycles
8. การขนส่ง และสถานที่เก็บสินค้า	8.2	-	1.2	5.4	1.6	-	-	8. Transportation and storage
9. ที่พักแรมและบริการด้านอาหาร	117.5	7.2	0.2	35.0	56.2	18.9	-	9. Accommodation and food service activities
10. ข้อมูลข่าวสารและการสื่อสาร	0.7	-	0.4	0.2	0.2	-	-	10. Information and communication
11. กิจกรรมทางการเงินและการประกันภัย	10.6	0.7	3.6	5.3	0.9	-	0.2	11. Financial and insurance activities
12. กิจกรรมอสังหาริมทรัพย์	2.1	0.4	-	1.7	-	-	-	12. Real estate activities
13. กิจกรรมทางวิชาชีพ วิทยาศาสตร์ และเทคนิค	3.9	-	1.4	1.1	0.4	1.0	-	13. Professional, scientific and technical activities
14. กิจกรรมการบริหารและการบริการสนับสนุน	7.1	0.7	-	5.9	0.3	0.2	-	14. Administrative and support service activities
15. การบริหารราชการ การป้องกันประเทศ	31.6	-	31.6	-	-	-	-	15. Public administration and defence; compulsory social security
16. การศึกษา	63.4	0.7	48.2	14.5	0.1	-	-	16. Education
17. กิจกรรมด้านสุขภาพและงานสังคมสงเคราะห์	38.4	-	31.8	3.1	3.5	-	-	17. Human health and social work activities
18. ศิลปะ ความบันเทิง และนันทนาการ	7.8	-	0.9	3.5	2.0	1.4	-	18. Arts, entertainment and recreation
19. กิจกรรมบริการด้านอื่น ๆ	22.4	0.6	-	8.3	12.8	0.6	0.1	19. Other service activities
20. กิจกรรมการจ้างงานในครัวเรือนส่วนบุคคล การผลิตสินค้าและบริการที่ขึ้นเองเพื่อใช้ในครัวเรือน	3.1	-	-	3.1	-	-	-	20. Activities of households as employers; undifferentiated goods and services-producing activities of households for own use
21. กิจกรรมขององค์การระหว่างประเทศ	-	-	-	-	-	-	-	21. Activities of extraterritorial organizations and bodies
22. ไม่ทราบ	-	-	-	-	-	-	-	22. Unknown

ตารางที่ 8 จำนวนผู้จ้างงานทำ จำแนกตามอาชีพ และอุตสาหกรรม ภาคใต้
TABLE 8 EMPLOYED PERSONS BY OCCUPATION AND INDUSTRY, SOUTHERN REGION

ไตรมาสที่ 2/2557 : Quarter 2/2014

หน่วยเป็นพัน : in Thousands

อาชีพ	อุตสาหกรรม Industry										TOTAL	OCCUPATION		
	รวม	เกษตรกรรม การป่าไม้ และการประมง Agriculture	การทำเหมืองแร่ และเหมืองหิน Mining	การผลิต Manufacturing	ไฟฟ้า ก๊าซ ไอน้ำระบบปรับอากาศ Electricity	จัดหาน้ำ น้ำดื่มและประปา Water supply sewerage, waste	การก่อสร้าง Construction	การขายส่ง การขายปลีก การซ่อมยานยนต์ whole sale&retail	การขนส่ง และ สถานที่เก็บสินค้า Transportation and storage	ที่พักแรมและ บริการด้านอาหาร Accommodation and food service			ข้อมูลข่าวสาร และการสื่อสาร Information communication	การเงินและ การประกันภัย Financial intermediation
ยอดรวม	5,021.2	2,155.8	23.4	393.0	8.5	5.9	288.6	845.2	106.0	401.7	10.8	39.4	39.4	TOTAL
1. ผู้จัดการ ข้าราชการระดับอาวุโส และผู้บัญญัติกฎหมาย	140.5	8.5	0.3	13.3	0.6	0.1	28.6	20.0	1.6	15.6	0.9	5.1	5.1	1. managers, senior officials and Legislators
2. ผู้ประกอบวิชาชีพด้านต่างๆ	243.8	0.5	0.1	5.8	1.1	0.6	0.9	6.1	-	4.8	1.1	3.4	3.4	2. Professionals
3. เจ้าหน้าที่เทคนิคและผู้ประกอบวิชาชีพ ที่เกี่ยวข้องกับด้านต่างๆ	173.6	4.7	2.4	20.5	1.4	1.8	5.1	23.0	5.4	7.3	3.1	16.2	16.2	3. Technicians and associate professionals
4. เสรียน	147.5	-	2.2	17.7	1.5	1.2	1.3	21.8	6.6	16.9	1.1	9.7	9.7	4. Clerks
5. พนักงานบริการและผู้จำหน่ายสินค้า	1,001.0	0.8	2.8	14.0	0.3	0.4	-	516.2	4.5	300.3	3.1	2.0	2.0	5. Service workers and sell goods workers
6. ผู้ปฏิบัติงานที่มีฝีมือในด้านการเกษตร ป่าไม้ และประมง	2,066.4	2,044.1	-	4.5	0.6	0.1	-	6.8	0.3	3.5	-	-	-	6. Skilled agricultural forest and fishery workers
7. ช่างฝีมือ และผู้ปฏิบัติงานที่เกี่ยวข้อง	507.9	2.9	5.9	200.4	2.4	0.2	166.7	88.3	3.6	6.6	0.9	0.1	0.1	7. Craft and associate professionals
8. ผู้ควบคุมเครื่องจักรโรงงานและเครื่องจักร และผู้ปฏิบัติงานด้านการประกอบ	232.4	10.8	6.0	42.1	0.2	0.4	18.0	34.0	77.9	6.9	0.4	1.1	1.1	8. Plant and machine controllers and assemblers
9. ผู้ประกอบอาชีพพื้นฐาน	507.9	83.5	3.8	74.6	0.3	1.1	68.0	129.1	6.2	39.8	0.3	2.0	2.0	9. Elementary occupations
10. คนงานซึ่งมิได้จำแนกไว้ในหมวดอื่น	0.3	-	-	-	-	-	-	-	-	-	-	-	-	10. Workers not classifiable by occupation

ตารางที่ 8 จำนวนผู้จ้างทำ งานตามอาชีพ และอุตสาหกรรม ภาคใต้ (ต่อ)

TABLE 8 EMPLOYED PERSONS BY OCCUPATION AND INDUSTRY , SOUTHERN REGION (Contd.)

ไตรมาสที่ 2/2557 : Quarter 2/2014

หน่วยเป็นพัน : In Thousands

อาชีพ	อุตสาหกรรม (ต่อ) Industry (Contd.)										TOTAL
	กิจกรรม อสังหาริมทรัพย์ Real estate activities	กิจกรรมทางวิชาชีพ อาชีพและเทคโนโลยี Professional, scientific technical activities	การบริหารสนับสนุน และป้องกันประเทศ Administrative support service activities	การบริหารราชการ ป้องกันประเทศ Public admin- istration defence	การศึกษา Education	งานสังคมสงเคราะห์ Health and social work	ศิลปะ ความบันเทิง และนันทนาการ Art entertainment	บริการด้านอื่นๆ Other service	งานในครัวเรือน ส่วนบุคคล Activities of household	กิจกรรมของ องค์กร Extra- territorial	
ยอดรวม	14.5	23.7	53.6	215.4	183.0	95.8	31.3	113.9	11.4	-	0.1
1. ผู้จัดการ ข้าราชการระดับอาวุโส และผู้บัญชาการกองทัพอากาศ	5.0	0.8	1.9	27.5	9.1	0.7	-	1.1	-	-	-
2. ผู้ประกอบวิชาชีพด้านต่างๆ	-	6.3	0.8	32.6	135.8	37.8	3.0	2.8	-	-	0.1
3. เจ้าหน้าที่เทคนิคและผู้ประกอบวิชาชีพ ที่เกี่ยวข้องกันต่างๆ	1.8	8.1	3.5	27.7	4.7	26.6	5.9	4.5	-	-	-
4. เสิร์ย	0.8	1.5	9.2	34.8	9.5	8.2	3.3	0.4	-	-	-
5. พนักงานบริการและผู้จำหน่ายสินค้า	3.7	0.9	19.1	46.5	16.3	15.6	8.9	39.5	5.9	-	-
6. ผู้ปฏิบัติงานที่มีฝีมือในด้านการเกษตร ป่าไม้ และประมง	-	0.6	0.8	3.9	-	-	1.2	-	-	-	-
7. ช่างฝีมือ และผู้ปฏิบัติงานที่เกี่ยวข้อง	1.1	1.4	2.8	6.9	1.4	1.3	0.9	14.3	-	-	-
8. ผู้ควบคุมเครื่องจักรโรงงานและเครื่องจักร และผู้ปฏิบัติงานด้านบริการประกอบ	0.3	3.0	7.8	13.5	4.7	1.6	0.4	2.9	0.4	-	-
9. ผู้ประกอบอาชีพทางพื้นฐาน	1.8	1.2	7.7	21.8	1.6	4.1	7.8	48.4	5.0	-	-
10. คนงานซึ่งมิได้จำแนกไว้ในหมวดอื่น	-	-	-	0.3	-	-	-	-	-	-	-

ตารางที่ 8 จำนวนผู้จ้างทำ งานภาคอาชีพ อุตสาหกรรม และ เขต ภาคใต้
 TABLE 8 EMPLOYED PERSONS BY OCCUPATION INDUSTRY AND SEX , SOUTHERN REGION

อาชีพ	อุตสาหกรรม Industry													กิจการเงินและ การประกันภัย Financial intermediation	OCCUPATION
	รวม การป่าไม้ และการประมง Agriculture and fishing	การทำ เหมืองแร่ และเหมืองหิน Mining	การผลิต การไฟฟ้า และระบบปรับอากาศ Electricity and air conditioning	น้ำประปา และบำบัด น้ำเสีย Water supply and sewerage	ก่อสร้าง Construction	การขายส่ง และการค้าปลีก Wholesale and retail trade	การขนส่ง และ การเก็บค่า ขนส่ง Transportation and storage	ที่พักแรมและ บริการด้านอาหาร Accommodation and food service	ข้อมูลข่าวสาร และการสื่อสาร Information and communication	ข้าราชการ และกรรมาธิการ Information	ช่างเทคนิค และช่างเทคนิค Technicians and associate professionals	ผู้บริหาร และกรรมาธิการ Information	ผู้บริหาร และกรรมาธิการ Information		
ชาย	2,810.8	1,270.2	21.1	193.8	6.6	3.9	269.5	430.3	93.5	134.6	6.7	14.2	MALE		
1. ผู้จัดการ ข้าราชการระดับอาวุโส และผู้บัญชาการพิเศษ	97.9	6.4	0.3	10.5	0.2	0.1	28.1	12.1	1.6	5.5	0.1	2.7	1. managers, senior officials and Legislators		
2. ผู้ประกอบวิชาชีพด้านต่างๆ	87.4	0.5	0.1	2.0	0.6	0.5	0.8	2.7	-	2.1	1.0	2.6	2. Professionals		
3. เจ้าหน้าที่เทคนิคและผู้ประกอบวิชาชีพ ที่เกี่ยวข้องกับด้านต่างๆ	79.0	4.1	2.2	9.3	1.0	1.3	3.9	5.8	2.4	3.0	3.0	5.8	3. Technicians and associate professionals		
4. เสมียน	41.2	-	1.0	2.2	1.1	0.2	-	7.3	3.1	5.1	0.4	0.7	4. Clerks		
5. พนักงานบริการและผู้จำหน่ายสินค้า	400.3	0.2	2.8	8.3	0.3	0.4	-	202.6	3.0	90.2	0.8	1.3	5. Service workers and sell goods		
6. ผู้ปฏิบัติงานที่มีฝีมือในด้านการเกษตร ป่าไม้ และ ประมง	1,210.0	1,189.1	-	4.4	0.6	0.1	-	5.6	0.3	3.5	-	-	6. Skilled agricultural forest and fishery workers		
7. ช่างฝีมือ และผู้ปฏิบัติงานที่เกี่ยวข้อง	399.2	1.7	5.6	107.3	2.4	0.2	164.3	80.7	3.6	5.6	0.9	0.1	7. Craft and associate professionals		
8. ผู้ควบคุมเครื่องจักรโรงงานและเครื่องจักร และผู้ปฏิบัติงานด้านการประกอบ	212.2	10.8	6.0	28.1	0.2	0.4	18.0	33.6	75.6	6.4	0.4	1.1	8. Plant and machine controllers and assemblers		
9. ผู้ประกอบอาชีพงานพื้นฐาน	283.3	57.3	3.1	21.8	0.2	0.9	54.3	80.0	3.9	13.3	0.2	-	9. Elementary occupations		
10. คนงานซึ่งมิได้จำแนกไว้ในหมวดอื่น	0.3	-	-	-	-	-	-	-	-	-	-	-	10. Workers not classifiable by occupation		
หญิง	2,210.4	885.7	2.3	199.2	1.9	2.0	19.1	414.9	12.5	267.1	4.1	25.3	FEMALE		
1. ผู้จัดการ ข้าราชการระดับอาวุโส และผู้บัญชาการพิเศษ	42.5	2.2	-	2.8	0.4	-	0.5	7.9	0.0	10.2	0.8	2.4	1. managers, senior officials and Legislators		
2. ผู้ประกอบวิชาชีพด้านต่างๆ	156.4	-	-	3.8	0.6	0.2	0.1	3.4	-	2.8	0.1	0.9	2. Professionals		
3. เจ้าหน้าที่เทคนิคและผู้ประกอบวิชาชีพ ที่เกี่ยวข้องกับด้านต่างๆ	94.6	0.7	0.2	11.2	0.5	0.6	1.2	17.1	2.9	4.3	0.1	10.4	3. Technicians and associate professionals		
4. เสมียน	106.3	-	1.1	15.5	0.4	1.0	1.3	14.5	3.5	11.8	0.7	9.0	4. Clerks		
5. พนักงานบริการและผู้จำหน่ายสินค้า	600.7	0.6	-	5.7	-	-	-	313.6	1.6	210.1	2.3	0.7	5. Service workers and sell goods		
6. ผู้ปฏิบัติงานที่มีฝีมือในด้านการเกษตร ป่าไม้ และ ประมง	856.4	855.0	-	0.1	-	-	-	1.2	-	-	-	-	6. Skilled agricultural forest and fishery workers		
7. ช่างฝีมือ และผู้ปฏิบัติงานที่เกี่ยวข้อง	108.7	1.1	0.3	93.2	-	-	2.4	7.6	-	1.1	-	-	7. Craft and associate professionals		
8. ผู้ควบคุมเครื่องจักรโรงงานและเครื่องจักร และผู้ปฏิบัติงานด้านการประกอบ	20.2	-	-	14.1	-	-	-	0.4	2.2	0.5	-	-	8. Plant and machine controllers and assemblers		
9. ผู้ประกอบอาชีพงานพื้นฐาน	224.6	26.2	0.8	52.8	0.1	0.2	13.7	49.1	2.3	26.5	0.1	2.0	9. Elementary occupations		
10. คนงานซึ่งมิได้จำแนกไว้ในหมวดอื่น	-	-	-	-	-	-	-	-	-	-	-	-	10. Workers not classifiable by occupation		

ตารางที่ 8 จำนวนผู้จ้างงานทำ จำแนกตามอาชีพ อุตสาหกรรม เพศ และเขตการปกครอง ภาคใต้

TABLE 8 EMPLOYED PERSONS BY OCCUPATION INDUSTRY SEX AND AREA , SOUTHERN REGION

ไตรมาสที่ 2/2557 : Quarter 2/2014

หน่วยเป็นพัน : In Thousands

อาชีพ	อุตสาหกรรม Industry										รวม	การจ้างและ การประกันภัย Financial Intermediation	OCCUPATION	
	เกษตรกรรม และการประมง Agriculture	การทำเหมืองแร่ และเหมืองหิน Mining	การผลิต ไฟฟ้า ก๊าซ ไอน้ำระบบรับ อากาศ Electricity	จัดหาน้ำ บำบัดน้ำเสีย และระบบ Water supply sewerage, waste	การก่อสร้าง Construction	การขายปลีก การช้อปปิ้งขนาดใหญ่ whole sale&retail	การขายส่ง สถานที่เก็บสินค้า Transportation and storage	ที่พักแรมและ บริการด้านอาหาร Accommodation and food service	ข้อมูลข่าวสาร และการสื่อสาร Information communication	การเงินและ การประกันภัย Financial Intermediation				
Total	283.0	13.3	152.7	5.2	3.1	98.6	418.4	48.9	231.1	8.0	24.2	TOTAL		
ยอดรวม	1,650.9													
ชาย	891.5													
1. ผู้จัดการ ข้าราชการระดับอาวุโส และผู้บัญชาการ และผู้บัญชาการหน่วย	2.3	0.3	8.0	0.2	0.1	11.5	7.7	1.1	4.2	0.1	1.4	1.4	1. managers, senior officials and Legislators	
2. ผู้ประกอบวิชาชีพด้านต่างๆ	0.2	-	1.5	0.6	0.1	0.3	2.4	-	1.7	0.5	2.4	2.4	2. Professionals	
3. เจ้าหน้าที่เทคนิคและผู้ประกอบวิชาชีพ ที่เกี่ยวข้องกับด้านต่างๆ	0.9	2.2	5.6	0.5	0.5	3.1	3.0	1.5	2.7	1.8	3.2	3.2	3. Technicians and associate professionals	
4. เสมียน	-	0.1	0.4	0.1	0.2	-	3.3	1.9	3.5	0.4	0.7	0.7	4. Clerks	
5. พนักงานบริการและผู้จำหน่ายสินค้า	0.0	1.3	3.6	-	0.1	-	106.5	1.5	52.7	0.5	0.8	0.8	5. Service workers and sell goods	
6. ผู้ปฏิบัติงานที่มีฝีมือในด้านการเกษตร ป่าไม้ และประมง	162.6	-	0.1	-	0.1	-	3.5	-	0.9	-	-	-	6. Skilled agricultural forest and fishery workers	
7. ช่างฝีมือ และผู้ปฏิบัติงานที่เกี่ยวข้อง	0.3	3.3	47.0	1.7	0.2	57.7	37.7	2.3	4.1	0.7	0.1	0.1	7. Craft and associate professionals	
8. ผู้ควบคุมเครื่องจักรโรงงานและเครื่องจักร และผู้ปฏิบัติงานด้านการประกอบ	4.9	2.6	9.2	0.2	0.4	4.1	17.2	34.5	2.8	0.4	1.1	1.1	8. Plant and machine controllers and assemblers	
9. ผู้ประกอบอาชีพทางพื้นฐาน	7.7	1.6	8.3	0.2	-	13.9	32.6	1.8	9.0	0.2	-	-	9. Elementary occupations	
10. คนงานซึ่งมิได้จำแนกไว้ในหมวดอื่น	-	-	-	-	-	-	-	-	-	-	-	-	-	10. Workers not classifiable by occupation

ตารางที่ 8 จำนวนผู้จ้างงานทำ งานแก่ตามอาชีพ อุตสาหกรรม เพศ และเขตการปกครอง ภาคใต้ (ต่อ)

TABLE 8 EMPLOYED PERSONS BY OCCUPATION INDUSTRY SEX AND AREA , SOUTHERN REGION (Contd.)

ไตรมาสที่ 2/2557 : Quarter 2/2014

ในเขตเทศบาล MUNICIPAL AREA

หน่วยเป็นพัน : In Thousands

อาชีพ	อุตสาหกรรม (ต่อ) Industry (Contd.)										รวม	OCCUPATION
	กิจกรรมอสังหาริมทรัพย์	กิจกรรมทางวิชาชีพ วิทยาศาสตร์เทคนิค	การบริหารสนับสนุน และป้องกันประเทศ	การบริหารราชการ ป้องกันประเทศ	การศึกษา	กิจกรรมด้านสุขภาพ งานสังคมสงเคราะห์	ศิลปะ ความบันเทิง และบันเทิงนันทนาการ	บริการด้านอื่นๆ	งานในครัวเรือน	กิจกรรมของ องค์กร		
	Real estate activities	Professional, scientific technical activities	Administrative and support service activities	Public admin- istration defence	Education	Health and social work	Art, entertainment	Other service	Activities of household	Extra- territorial	Unknown	
ยอดรวม	10.9	13.5	29.2	100.3	83.4	44.3	13.4	62.1	7.3	-	0.1	TOTAL
ชาย	3.4	8.2	18.6	68.0	30.5	7.7	7.1	24.0	0.3	-	-	MALE
1. ผู้จัดการ ข้าราชการระดับอาวุโส และผู้บัญชาการกองเรือ	0.8	0.3	1.0	5.2	1.7	0.1	-	0.1	-	-	-	1. managers, senior officials and Legislators
2. ผู้ประกอบวิชาชีพด้านต่างๆ	-	3.1	0.3	7.1	22.6	2.8	1.3	0.2	-	-	-	2. Professionals
3. เจ้าหน้าที่เทคนิคและผู้ประกอบวิชาชีพ ที่เกี่ยวข้องกับด้านต่างๆ	0.2	3.5	1.2	8.4	1.6	2.4	3.0	0.1	-	-	-	3. Technicians and associate professionals
4. เสมียน	-	0.1	3.1	6.9	1.6	0.3	0.4	0.2	-	-	-	4. Clerks
5. พนักงานบริการและผู้จำหน่ายสินค้า	1.4	0.1	5.2	20.1	1.9	1.2	2.2	4.9	-	-	-	5. Service workers and sell goods
6. ผู้ปฏิบัติงานที่มีฝีมือในด้านเกษตร ป่าไม้ และประมง	-	-	0.1	0.8	-	-	-	-	-	-	-	6. Skilled agricultural forest and fishery workers
7. ช่างฝีมือ และผู้ปฏิบัติงานที่เกี่ยวข้อง	0.8	0.9	2.7	4.1	0.5	0.2	0.0	5.4	-	-	-	7. Craft- and associate professionals
8. ผู้ควบคุมเครื่องจักรโรงงานและเครื่องจักร และผู้ปฏิบัติงานด้านการประกอบ	-	0.2	3.5	6.9	0.4	0.7	0.2	0.2	0.3	-	-	8. Plant and machine controllers and assemblers
9. ผู้ประกอบอาชีพทางพื้นฐาน	0.2	-	1.5	8.5	0.1	0.2	0.0	13.0	-	-	-	9. Elementary occupations
10. คนงานซึ่งไม่ได้จำแนกไว้ในหมวดอื่น	-	-	-	-	-	-	-	-	-	-	-	10. Workers not classifiable by occupation

ตารางที่ 8 จำนวนผู้จ้างงานทำ งานแยกตามอาชีพ อุตสาหกรรม เพศ และเขตการปกครอง ภาคใต้ (ต่อ)

TABLE 8 EMPLOYED PERSONS BY OCCUPATION INDUSTRY SEX AND AREA , SOUTHERN REGION (Contd.)

ไตรมาสที่ 2/2557 : Quarter 2/2014

หน่วยเป็นพัน : person

อาชีพ	ในเขตเทศบาล MUNICIPAL AREA											
	อุตสาหกรรม (ต่อ) Industry (Contd.)											
	กิจกรรม อสังหาริมทรัพย์ Real estate activities	กิจกรรมทางวิชาชีพ วิชาชีพและเทคนิค Professional, scientific technical activities	การบริหารสนับสนุน และป้องกันประเทศ Administrative support service activities	การบริหารราชการ ป้องกันประเทศ Public administration defence	การศึกษา Education	กิจกรรมด้านสุขภาพ งานสังคมสงเคราะห์ Health and social work	ศิลปะ ความบันเทิง และนันทนาการ Art entertainment	บริการด้านอื่นๆ Other service	งานในครัวเรือน ส่วนบุคคล Activities of household	กิจกรรมขององค์กร Extra-territorial	ไม่ทราบ Unknown	
หญิง	7.4	5.3	10.6	32.3	53.0	36.7	6.2	38.1	7.0	-	0.1	FEMALE
1. ผู้จัดการ ข้าราชการระดับอาวุโส และผู้มีวุฒิกฎหมาย	2.8	0.0	0.6	1.0	2.3	0.2	-	0.1	-	-	-	1. managers, senior officials and Legislators
2. ผู้ประกอบวิชาชีพด้านต่างๆ	-	0.4	-	7.7	43.6	15.5	0.3	1.4	-	-	0.1	2. Professionals
3. เจ้าหน้าที่เทคนิคและผู้ประกอบวิชาชีพ ที่เกี่ยวข้องกับด้านต่างๆ	0.9	3.7	1.9	5.3	2.6	11.1	1.2	3.0	-	-	-	3. Technicians and associate professionals
4. เสมียน	0.0	0.8	4.0	13.2	2.5	3.2	0.9	-	-	-	-	4. Clerks
5. พนักงานบริการและผู้จำหน่ายสินค้า	2.1	0.0	2.3	0.9	1.2	4.9	2.2	17.4	4.4	-	-	5. Service workers and sell goods
6. ผู้ปฏิบัติงานที่มีฝีมือในด้านการเกษตร ป่าไม้ และประมง	-	-	-	0.1	-	-	-	-	-	-	-	6. Skilled agricultural forest and fishery workers
7. ช่างฝีมือ และผู้ปฏิบัติงานที่เกี่ยวข้อง	-	0.0	0.1	-	-	0.1	-	1.2	-	-	-	7. Craft and associate professionals
8. ผู้ควบคุมเครื่องจักรโรงงานและเครื่องจักร และผู้ปฏิบัติงานด้านการประกอบ	-	0.3	-	-	-	0.0	-	0.9	-	-	-	8. Plant and machine controllers and assemblers
9. ผู้ประกอบอาชีพงานพื้นฐาน	1.6	0.0	1.7	4.1	0.8	1.6	1.7	14.1	2.6	-	-	9. Elementary occupations
10. คนงานซึ่งมีเจ้านายไม่รวมคนอื่น	-	-	-	-	-	-	-	-	-	-	-	10. Workers not classifiable by occupation

ตารางที่ 8 จำนวนผู้จ้างงานทำ จำแนกตามอาชีพ อุตสาหกรรม เพศ และเขตการปกครอง ภาคใต้

TABLE 8 EMPLOYED PERSONS BY OCCUPATION INDUSTRY SEX AND AREA, SOUTHERN REGION

ไตรมาสที่ 2/2557 : Quarter 2/2014

นอกเขตเทศบาล NON-MUNICIPAL AREA

หน่วยเป็นพัน : In Thousands

อาชีพ	อุตสาหกรรม Industry													TOTAL	OCCUPATION
	รวม	เกษตรกรรม การป่าไม้ และการประมง Agriculture	การทำเหมืองแร่ และเหมืองหิน Mining	การผลิต Manufacturing	ไฟฟ้า ก๊าซ ไอน้ำระบบรับ อากาศ Electricity	จัดหน้า น้ำบำบัดน้ำเสีย และประปา Water supply sewage, waste	การก่อสร้าง Construction	การขายปลีก การช้อปปิ้ง whole sale&retail	การขนส่ง สถานีเก็บสินค้า Transportation	ที่พักแรมและ บริการด้านอาหาร Accommodation and food service	ข้อมูลข่าวสาร และการสื่อสาร Information and communication	การเงินและ การประกันภัย Financial intermediation			
ยอดรวม	3,370.3	1,872.8	10.1	240.3	3.4	2.9	190.0	426.9	57.1	170.6	2.8	15.2			
ชาย	1,919.4	1,091.3	9.8	110.1	3.1	2.3	178.9	216.5	48.9	53.1	2.2	4.6	MALE		
1. ผู้จัดการ ข้าราชการระดับอาวุโส และผู้บริหารภูมิภาค และผู้บริหารภูมิภาค และผู้บริหารภูมิภาค	51.7	4.0	-	2.5	-	-	16.6	4.4	0.5	1.2	-	1.3	1. managers, senior officials and Legislators		
2. ผู้ประกอบการวิชาชีพด้านต่างๆ	40.6	0.4	0.1	0.5	-	0.4	0.5	0.3	-	0.4	0.5	0.2	2. Professionals		
3. เจ้าหน้าที่เทคนิคและผู้ประกอบวิชาชีพ ที่เกี่ยวข้องกับด้านต่างๆ	33.8	3.2	-	3.8	0.5	0.8	0.9	2.8	0.9	0.3	1.2	2.7	3. Technicians and associate professionals		
4. เสมียน	18.2	-	1.0	1.7	1.0	-	-	4.0	1.3	1.6	-	-	4. Clerks		
5. พนักงานบริการและผู้จำหน่ายสินค้า	196.4	0.2	1.5	4.7	0.3	0.3	-	96.2	1.5	37.5	0.4	0.5	5. Service workers and sell goods		
6. ผู้ปฏิบัติงานที่มีฝีมือในด้านการเกษตร ป่าไม้ และประมง	1,041.9	1,026.5	-	4.3	0.6	-	-	2.1	0.3	2.6	-	-	6. Skilled agricultural forest and fishery workers		
7. ช่างฝีมือ และผู้ปฏิบัติงานที่เกี่ยวข้อง	229.5	1.4	2.3	60.2	0.8	-	106.6	43.0	1.3	1.5	0.2	-	7. Craft and associate professionals		
8. ผู้ควบคุมเครื่องจักรโรงงานและเครื่องจักร และผู้ปฏิบัติงานด้านการประกอบ	122.6	6.0	3.4	18.9	-	-	13.9	16.4	41.2	3.6	-	-	8. Plant and machine controllers and assemblers		
9. ผู้ประกอบอาชีพงานพื้นฐาน	184.4	49.6	1.5	13.4	-	0.9	40.4	47.4	2.0	4.3	-	-	9. Elementary occupations		
10. คนงานซึ่งไม่ได้จำแนกไว้ในหมวดอื่น	0.3	-	-	-	-	-	-	-	-	-	-	-	10. Workers not classifiable by occupation		

ตารางที่ 8 จำนวนผู้จ้างงานทำ จำแนกตามอาชีพ อุตสาหกรรม เพศ และเขตการปกครอง ภาคใต้

TABLE 8 EMPLOYED PERSONS BY OCCUPATION INDUSTRY SEX AND AREA, SOUTHERN REGION

ไตรมาสที่ 2/2557 : Quarter 2/2014

นอกเขตเทศบาล NON-MUNICIPAL AREA

หน่วยเป็นพัน : In Thousands

อาชีพ	อุตสาหกรรม Last Industry														ข้อมูลข่าวสาร และการสื่อสาร การประมงกับยัก	OCCUPATION		
	รวม เกษตรกรรม การป่าไม้ และการประมง	การทำเหมืองแร่ และเหมืองหิน	การผลิต	ไฟฟ้า ก๊าซ ไนโตรเจน อากาศ	น้ำประปา	น้ำดื่ม	น้ำเสีย	การก่อสร้าง	การขนส่ง	การขนส่ง	การขนส่ง	การขนส่ง	การขนส่ง	การขนส่ง			การขนส่ง	การขนส่ง
	Agriculture	Mining	Manufacturing	Electricity	Water supply	Construction	Construction	Construction	Construction	Construction	Construction	Construction	Construction	Construction	Construction	Construction	Information communication	Financial intermediation
หญิง	1,450.9	0.3	130.2	0.3	0.5	11.1	210.4	8.2	117.5	0.7	10.6							FEMALE
1. ผู้จัดการ ข้าราชการระดับอาวุโส และผู้บริหารภูมิภาค	2.1	-	1.4	-	-	0.2	3.7	-	5.0	-	0.5							1. managers, senior officials and Legislators
2. ผู้ประกอบวิชาชีพด้านต่างๆ	78.0	-	0.9	-	-	-	0.4	-	0.9	-	0.2							2. Professionals
3. เจ้าหน้าที่เทคนิคและผู้ประกอบวิชาชีพที่เกี่ยวข้องกับด้านต่างๆ	36.4	-	4.6	0.3	0.4	0.2	7.4	1.8	1.9	-	3.4							3. Technicians and associate professionals
4. เสมียน	50.3	-	9.2	-	-	1.0	7.3	2.0	3.1	-	5.0							4. Clerks
5. พนักงานบริการและผู้จำหน่ายสินค้า	295.5	0.5	3.7	-	-	-	158.6	1.2	99.5	0.7	0.4							5. Service workers and sell goods
6. ผู้ปฏิบัติงานที่มีชื่อในด้านการเกษตร ป่าไม้ และประมง	756.1	-	-	-	-	-	1.2	-	-	-	-							6. Skilled agricultural forest and fishery workers
7. ช่างฝีมือ และผู้ปฏิบัติงานที่เกี่ยวข้อง	69.8	1.1	59.8	-	-	1.3	5.1	-	0.6	-	-							7. Craft and associate professionals
8. ผู้ควบคุมเครื่องจักรโรงงานและเครื่องจักร และผู้ปฏิบัติงานด้านการประกอบ	14.9	-	11.2	-	-	-	0.4	1.6	-	-	-							8. Plant and machine controllers and assemblers
9. ผู้ประกอบอาชีพพนันพื้นฐาน	128.8	-	39.4	-	0.2	8.5	26.4	1.6	6.6	-	1.0							9. Elementary occupations
10. คนงานซึ่งมิได้จำแนกไว้ในหมวดอื่น	-	-	-	-	-	-	-	-	-	-	-							10. Workers not classifiable by occupation

ตารางที่ 8 จำนวนผู้มีงานทำ จำแนกตามอาชีพ อุตสาหกรรม เขต และ เขตการปกครอง ภาคใต้ (ต่อ)

TABLE 8 EMPLOYED PERSONS BY OCCUPATION INDUSTRY SEX AND AREA , SOUTHERN REGION (Contd.)

ไตรมาสที่ 2/2557 : Quarter 2/2014

นอกเขตเทศบาล NON-MUNICIPAL AREA

หน่วยเป็นพัน : in Thousands

อาชีพ	อุตสาหกรรม (ต่อ) Industry (Contd.)										กิจกรรมของ องค์กร Extra- territorial	ไม่ทราบ	OCCUPATION
	กิจกรรม อสังหาริมทรัพย์ Real estate activities	กิจกรรมทางวิชาชีพ วิชาชีพและเทคนิค Professional,scientific technical activities	การบริหารสนับสนุน และป้องกันประเทศ Administrative and support service activities	การบริหารราชการ ป้องกันประเทศ Public admin- istration defence	การศึกษา Education	กิจกรรมด้านสุขภาพ งานสังคมสงเคราะห์ Health and social work	ศิลปะ ความบันเทิง และบันเทิงการ Art, entertainment	บริการด้านอื่นๆ Other service	งานในครัวเรือน ส่วนบุคคล Activities of household	กิจกรรมของ องค์กร Extra- territorial			
ยอดรวม	3.7	10.2	24.4	115.1	99.6	51.5	18.0	51.8	4.1	-	-	TOTAL	
ชาย	1.6	6.4	17.4	83.5	36.2	13.1	10.2	29.4	1.0	-	-	MALE	
1. ผู้จัดการ ข้าราชการระดับอาวุโส และผู้บริหารภูมิภาค	0.2	0.4	-	17.0	2.8	0.4	-	0.4	-	-	-	1. managers, senior officials and Legislators	
2. ผู้ประกอบวิชาชีพด้านต่างๆ	-	1.4	0.5	10.4	20.9	2.6	0.9	0.5	-	-	-	2. Professionals	
3. เจ้าหน้าที่เทคนิคและผู้ประกอบวิชาชีพ ที่เกี่ยวข้องกับด้านต่างๆ	0.6	0.3	0.4	10.4	0.2	3.5	0.5	1.0	-	-	-	3. Technicians and associate professionals	
4. เสมียน	-	-	0.6	3.5	0.5	1.6	1.6	-	-	-	-	4. Clerks	
5. พนักงานบริการและผู้จำหน่ายสินค้า	0.2	0.8	9.1	23.5	6.7	3.5	2.5	6.8	0.3	-	-	5. Service workers and sell goods	
6. ผู้ปฏิบัติงานที่มีฝีมือในด้านการเกษตร ป่าไม้ และประมง	-	0.6	0.7	3.0	-	-	1.2	-	-	-	-	6. Skilled agricultural forest and fishery workers	
7. ช่างฝีมือ และผู้ปฏิบัติงานที่เกี่ยวข้อง	0.4	0.4	-	2.8	0.9	1.1	0.9	6.1	-	-	-	7. Craft and associate professionals	
8. ผู้ควบคุมเครื่องจักรโรงงานและเครื่องจักร และผู้ปฏิบัติงานด้านการประกอบ	0.3	1.6	4.3	6.6	4.3	0.5	0.2	1.4	0.2	-	-	8. Plant and machine controllers and assemblers	
9. ผู้ประกอบอาชีพงานพื้นฐาน	-	0.8	1.8	6.1	-	-	2.4	13.4	0.5	-	-	9. Elementary occupations	
10. คนงานซึ่งมิได้จำแนกไว้ในหมวดอื่น	-	-	-	0.3	-	-	-	-	-	-	-	10. Workers not classifiable by occupation	

ตารางที่ 8 จำนวนผู้มีงานทำ จำแนกตามอาชีพ อุตสาหกรรม เพศ และ เขตการปกครอง ภาคใต้ (ต่อ)

TABLE 8 EMPLOYED PERSONS BY OCCUPATION INDUSTRY SEX AND AREA , SOUTHERN REGION (Contd.)

ไตรมาสที่ 2/2557 : Quarter 2/2014

นอกเขตเทศบาล NON-MUNICIPAL AREA

หน่วยเป็นพัน : in Thousands

อาชีพ	อุตสาหกรรม (ต่อ) Industry (Contd.)										กิจกรรมของ องค์กร Extra- territorial	ไม่ทราบ Unknown	OCCUPATION
	กิจกรรม อสังหาริมทรัพย์ Real estate activities	กิจกรรมทางวิชาชีพ วิชาชีพและเทคโนโลยี Professional, scientific and technical activities	การบริหารสนับสนุน และป้องกันประเทศ Administrative support service activities	การบริหารราชการ ป้องกันประเทศ Public admin- istration, defence	การศึกษา Education	งานสังคมสงเคราะห์ Health and social work	ศิลปะ ความบันเทิง และนันทนาการ Art entertainment	บริการด้านอื่นๆ Other service	งานในครัวเรือน ส่วนบุคคล Activities of household	กิจกรรมของ องค์กร Extra- territorial			
หญิง	2.1	3.9	7.1	31.6	63.4	38.4	7.8	22.4	3.1	-	-	-	FEMALE
1. ผู้จัดการ ข้าราชการระดับอาวุโส และผู้มีคุณวุฒิสูง	1.2	-	0.3	4.3	2.3	-	-	0.5	-	-	-	-	1. managers, senior officials and Legislators
2. ผู้ประกอบวิชาชีพด้านต่างๆ	-	1.4	-	7.3	48.7	17.0	0.5	0.7	-	-	-	-	2. Professionals
3. เจ้าหน้าที่เทคนิคและผู้ประกอบวิชาชีพ ที่เกี่ยวข้องกับด้านต่างๆ	0.1	0.6	-	3.7	0.2	9.7	1.3	0.5	-	-	-	-	3. Technicians and associate professionals
4. เสมียน	0.8	0.6	1.6	11.1	5.0	3.1	0.4	0.2	-	-	-	-	4. Clerks
5. พนักงานบริการและผู้จำหน่ายสินค้า	-	-	2.5	2.1	6.6	6.1	2.0	10.5	1.2	-	-	-	5. Service workers and sell goods
6. ผู้ปฏิบัติงานที่มีฝีมือในด้านการเกษตร ป่าไม้ และประมง	-	-	-	-	-	-	-	-	-	-	-	-	6. Skilled agricultural forest and fishery workers
7. ช่างฝีมือ และผู้ปฏิบัติงานที่เกี่ยวข้อง	-	-	-	-	-	-	-	1.7	-	-	-	-	7. Craft and associate professionals
8. ผู้ควบคุมเครื่องจักรโรงงานและเครื่องจักร และผู้ปฏิบัติงานด้านการประกอบ	-	1.0	-	-	-	0.3	-	0.5	-	-	-	-	8. Plant and machine controllers and assemblers
9. ผู้ประกอบอาชีพงานพื้นฐาน	-	0.4	2.7	3.1	0.6	2.3	3.7	8.0	1.9	-	-	-	9. Elementary occupations
10. คนงานซึ่งมีผู้จัดการไม่รวม	-	-	-	-	-	-	-	-	-	-	-	-	10. Workers not classifiable by occupation

ตารางที่ 9 จำนวนผู้ปฏิบัติงานทำ จำนวนชั่วโมงทำงานต่อสัปดาห์ การมีเวลาเหลือพอและต้องการทำงานเพิ่มขึ้น ภาคใต้

TABLE 9 EMPLOYED PERSONS BY OCCUPATION, HOURS WORKED PER WEEK, AVAILABILITY FOR ADDITIONAL WORK, SOUTHERN REGION

ไตรมาสที่ 2/2557 : Quarter-2/2014

หน่วยเป็นพัน : in Thousands

จำนวนชั่วโมงทำงาน และ การมีเวลาเหลือพอ และต้องการทำงานเพิ่มขึ้น	รวม	ผู้จัดการ Legislators & Managers	ผู้ประกอบการวิชาชีพ ด้านต่างๆ Profes- sional	เจ้าหน้าที่เทคนิค และผู้ประกอบ วิชาชีพ Technicians	เสมียน Clerks	พนักงานบริการ ผู้จำหน่ายสินค้า Service Workers	อาชีพ Occupation	ช่างฝีมือและผู้ปฏิบัติ งานที่เกี่ยวข้อง Craft & associat	ผู้ควบคุมเครื่องจักร งานด้านการประกอบ Plant & Machine controlors	ผู้ประกอบอาชีพ งานพื้นฐาน Elementary occupations	คนงานซึ่งมี ได้จำแนกไว้ ในหมวดอื่น Not classifiable	HOURS WORKED, AND AVAILABILITY FOR ADDITIONAL WORK
ยอดรวม	5,021.2	140.5	243.8	173.6	147.5	1,001.0	2,066.4	507.9	232.4	507.9	0.3	TOTAL
มี	91.7	0.8	2.3	1.0	1.5	6.0	60.1	6.6	3.6	9.8	-	Available
ไม่มี	4,929.5	139.7	241.5	172.7	146.0	995.0	2,006.3	501.3	228.8	498.0	0.3	Not available
มีงานประจำแต่ไม่ได้ทำงาน	141.2	1.7	10.7	2.0	0.6	7.7	99.3	6.9	5.2	7.1	-	With job not work
มี	18.5	0.3	0.4	0.4	-	0.3	13.6	1.1	0.9	1.7	-	Available
ไม่มี	122.6	1.4	10.4	1.6	0.6	7.5	85.7	5.8	4.4	5.4	-	Not available
1-9 ชั่วโมง	62.2	1.3	1.3	1.1	-	0.8	53.3	1.6	-	2.9	-	1-9 hours
มี	6.6	-	-	-	-	0.0	5.8	0.1	-	0.7	-	Available
ไม่มี	55.5	1.3	1.3	1.1	-	0.8	47.5	1.5	-	2.1	-	Not available
10-19 ชั่วโมง	417.8	3.7	9.7	1.7	1.1	11.2	365.8	5.2	1.8	17.8	-	10-19 hours
มี	26.0	-	0.5	0.3	-	0.2	21.3	0.2	-	3.7	-	Available
ไม่มี	391.8	3.7	9.3	1.4	1.1	11.1	344.5	5.0	1.8	14.1	-	Not available
20-29 ชั่วโมง	797.4	6.6	9.0	3.1	2.1	40.1	671.7	24.7	9.4	30.8	-	20-29 hours
มี	15.9	-	0.0	-	-	1.5	10.7	1.4	0.9	1.3	-	Available
ไม่มี	781.5	6.6	9.0	3.1	2.1	38.6	660.9	23.2	8.6	29.4	-	Not available
30-34 ชั่วโมง	457.6	6.0	5.9	4.6	2.6	53.9	307.1	32.8	10.2	34.4	-	30-34 hours
มี	7.3	0.1	-	0.1	0.9	1.8	2.7	1.0	-	0.7	-	Available
ไม่มี	450.3	5.9	5.9	4.5	1.8	52.1	304.4	31.8	10.2	33.7	-	Not available
35-39 ชั่วโมง	548.2	22.3	86.4	28.2	30.0	89.7	191.2	36.0	17.0	47.6	-	35-39 hours
มี	3.4	0.4	0.1	-	-	0.4	1.5	0.8	0.1	0.2	-	Available
ไม่มี	544.9	21.9	86.3	28.2	30.0	89.3	189.7	35.2	17.0	47.4	-	Not available
40-49 ชั่วโมง	1,744.4	67.2	102.9	99.9	89.9	417.6	267.0	292.7	121.5	285.4	0.3	40-49 hours
มี	10.1	-	1.3	0.2	0.6	1.0	3.7	0.8	1.2	1.2	-	Available
ไม่มี	1,734.3	67.2	101.6	99.8	89.3	416.6	263.4	291.9	120.3	284.1	0.3	Not available
50 ชั่วโมงขึ้นไป	852.5	31.8	17.9	33.0	21.3	380.0	111.1	108.1	67.2	82.1	-	50 hours and over
มี	3.9	-	-	-	-	0.8	0.8	1.3	0.6	0.3	-	Available
ไม่มี	848.6	31.8	17.9	33.0	21.3	379.2	110.3	106.8	66.6	81.7	-	Not available

ตารางที่ 9 จำนวนผู้มีงานทำ จำนวนตามอาชีพ จำนวนชั่วโมงทำงานต่อสัปดาห์ การมีเวลาเหลือและต้องทำงานเพิ่มขึ้น และเพศ ภาคใต้

TABLE 9 EMPLOYED PERSONS BY OCCUPATION, HOURS WORKED PER WEEK, AVAILABILITY FOR ADDITIONAL WORK, AND SEX, SOUTHERN REGION

จำนวนชั่วโมงทำงาน รวม และ การมีเวลาเหลือ และต้องทำงานเพิ่มขึ้น	รวม	อาชีพ Occupation										ผู้ประกอบอาชีพ งานพื้นฐาน Elementary occupations	คนงานผู้มี ได้จำแนกไว้ ในหมวดอื่น Not classifiable	HOURS WORKED, SEX AND AVAILABILITY FOR ADDITIONAL WORK
		ผู้จัดการ ผู้บริหาร Legislators & Managers	ผู้ประกอบอาชีพ ด้านต่าง Professional	เจ้าหน้าที่เทคนิค และผู้ประกอบ วิชาชีพ Technicians & Trades	เสมียน Clerks	พนักงานบริการ ผู้จำหน่ายสินค้า Service Workers	ด้านการเกษตร ป่าไม้และประมง Agricultural & Fishery	ช่างฝีมือและผู้ปฏิบัติ งานที่เกี่ยวข้อง Craft & associat	ผู้ควบคุมเครื่องจักร งานด้านเครื่อง Plant & Machine controls					
ชาย	2,810.8	97.9	87.4	79.0	41.2	400.3	1,210.0	399.2	212.2	283.3	0.3	MALE		
มี	60.0	0.8	1.7	0.6	-	0.5	41.4	4.8	3.3	7.0	-	Available		
ไม่มี	2,750.8	97.2	85.8	78.4	41.2	399.8	1,168.6	394.3	208.9	276.3	0.3	Not available		
มีงานประจำเต็มสัปดาห์ได้ทำงาน	808.0	0.3	2.6	1.4	-	3.5	58.6	6.0	4.9	3.5	-	With job not work		
มี	12.7	0.3	0.1	0.4	-	-	8.8	0.8	0.9	1.6	-	Available		
ไม่มี	68.0	0.0	2.5	1.1	-	3.5	49.7	5.2	4.1	1.9	-	Not available		
1-9 ชั่วโมง	330.0	0.7	0.6	1.0	-	-	27.6	1.3	-	1.9	-	1-9 hours		
มี	5.5	-	-	-	-	-	5.0	-	-	0.5	-	Available		
ไม่มี	27.5	0.7	0.6	1.0	-	-	22.6	1.3	-	1.4	-	Not available		
10-19 ชั่วโมง	226.0	2.0	4.4	1.4	-	4.2	198.9	2.5	1.6	10.9	-	10-19 hours		
มี	16.5	-	0.3	0.3	-	0.0	13.1	-	-	2.9	-	Available		
ไม่มี	209.4	2.0	4.2	1.2	-	4.2	185.8	2.5	1.6	8.0	-	Not available		
20-29 ชั่วโมง	442.0	4.9	2.6	0.8	0.3	12.8	377.6	16.9	9.0	17.3	-	20-29 hours		
มี	10.3	-	-	-	-	0.3	8.0	1.2	0.5	0.4	-	Available		
ไม่มี	431.7	4.9	2.6	0.8	0.3	12.5	369.5	15.8	8.5	16.9	-	Not available		
30-34 ชั่วโมง	256.3	5.3	2.5	2.8	0.7	19.8	177.5	17.1	8.6	22.0	-	30-34 hours		
มี	3.2	0.1	-	-	-	0.1	1.8	0.7	-	0.6	-	Available		
ไม่มี	253.1	5.2	2.5	2.8	0.7	19.7	175.7	16.4	8.6	21.4	-	Not available		
35-39 ชั่วโมง	291.3	15.6	26.3	15.7	5.8	45.6	116.4	22.7	16.5	26.8	-	35-39 hours		
มี	2.4	0.4	0.0	-	-	-	1.5	0.5	0.1	-	-	Available		
ไม่มี	288.9	15.2	26.3	15.7	5.8	45.6	114.9	22.2	16.5	26.8	-	Not available		
40-49 ชั่วโมง	1,016.6	48.8	41.3	35.3	28.4	175.7	175.8	248.3	111.5	151.4	0.3	40-49 hours		
มี	6.9	-	1.3	-	-	2.4	2.4	0.8	1.2	1.1	-	Available		
ไม่มี	1,009.7	48.8	40.0	35.3	28.4	175.6	173.4	247.5	110.2	150.3	0.3	Not available		
50 ชั่วโมงขึ้นไป	464.9	20.3	7.2	20.6	6.0	138.7	77.8	84.4	60.1	49.7	-	50 hours and over		
มี	2.4	-	-	-	-	0.1	0.8	0.9	0.6	-	-	Available		
ไม่มี	462.5	20.3	7.2	20.6	6.0	138.6	77.0	83.5	59.5	49.7	-	Not available		
หญิง	2,210.4	42.5	156.4	94.6	106.3	600.7	856.4	108.7	20.2	224.6	-	FEMALE		
มี	31.7	-	0.6	0.3	1.5	5.6	18.6	1.8	0.4	2.8	-	Available		
ไม่มี	2,178.7	42.5	155.8	94.3	104.8	595.2	837.7	106.9	19.8	221.7	-	Not available		
มีงานประจำเต็มสัปดาห์ได้ทำงาน	60.4	1.4	8.2	0.5	0.6	4.2	40.7	0.9	0.3	3.6	-	With job not work		
มี	5.8	-	0.3	0.1	-	0.3	4.8	0.3	-	0.1	-	Available		
ไม่มี	54.6	1.4	7.9	0.5	0.6	3.9	35.9	0.6	0.3	3.5	-	Not available		
1-9 ชั่วโมง	29.1	0.6	0.7	0.1	-	0.8	25.7	0.3	-	1.0	-	1-9 hours		
มี	1.1	-	-	-	-	0.0	0.9	-	-	0.2	-	Available		
ไม่มี	28.0	0.6	0.7	0.1	-	0.8	24.9	0.3	-	0.8	-	Not available		
10-19 ชั่วโมง	191.9	1.6	5.3	0.3	1.1	7.0	166.9	2.7	0.2	6.8	-	10-19 hours		
มี	9.5	-	0.2	-	-	0.1	8.2	-	-	0.8	-	Available		
ไม่มี	182.4	1.6	5.1	0.3	1.1	6.9	158.7	2.6	0.2	6.1	-	Not available		
20-29 ชั่วโมง	355.4	1.7	6.5	2.3	1.8	27.4	294.1	7.8	0.5	13.5	-	20-29 hours		
มี	5.6	-	0.0	-	-	1.2	2.7	0.3	0.4	1.0	-	Available		
ไม่มี	349.8	1.7	6.4	2.3	1.8	26.1	291.4	7.5	0.1	12.6	-	Not available		
30-34 ชั่วโมง	201.3	0.7	3.4	1.8	1.9	34.1	129.6	15.7	1.6	12.5	-	30-34 hours		
มี	4.1	-	-	0.1	0.9	1.8	0.8	0.4	-	0.1	-	Available		
ไม่มี	197.2	0.7	3.4	1.7	1.1	32.3	128.7	15.4	1.6	12.3	-	Not available		
35-39 ชั่วโมง	256.9	6.7	60.1	12.5	24.2	44.1	13.3	13.3	0.5	20.8	-	35-39 hours		
มี	0.9	-	0.1	-	-	0.4	-	0.3	-	0.2	-	Available		
ไม่มี	256.0	6.7	60.0	12.5	24.2	43.7	13.0	13.0	0.5	20.6	-	Not available		
40-49 ชั่วโมง	727.8	18.4	61.6	64.7	61.5	241.9	91.2	44.4	10.1	134.0	-	40-49 hours		
มี	3.2	-	-	0.2	0.6	1.0	1.2	-	-	0.2	-	Available		
ไม่มี	724.6	18.4	61.6	64.5	60.9	241.0	90.0	44.4	10.1	133.8	-	Not available		
50 ชั่วโมงขึ้นไป	387.6	11.5	10.7	12.4	15.2	241.3	33.4	23.7	7.1	32.4	-	50 hours and over		
มี	1.5	-	-	-	-	0.8	-	0.4	-	0.3	-	Available		
ไม่มี	386.1	11.5	10.7	12.4	15.2	240.5	33.4	23.3	7.1	32.0	-	Not available		

ตารางที่ 9 จำนวนผู้จ้างงานทำ จำแนกตามอาชีพ จำนวนชั่วโมงทำงานต่อสัปดาห์ การมีเวลาเหลือและต้องการทำงานเพิ่มขึ้น เขต และเขตการปกครอง ภาคใต้ (ต่อ)

TABLE 9 EMPLOYED PERSONS BY OCCUPATION, HOURS WORKED PER WEEK, AVAILABILITY FOR ADDITIONAL WORK, SEX AND AREA, SOUTHERN REGION (Contd.)

ในเขตเทศบาล MUNICIPAL AREA

หน่วยเป็นพัน : In Thousands

จำนวนชั่วโมงทำงาน เพศ และ การมีเวลาเหลือพอ และต้องการทำงานเพิ่มขึ้น	รวม	อาชีพ Occupation										คนงานซึ่งมี ได้งานทำ ในหมวดอื่น Not classifiable	HOURS WORKED, SEX AND AVAILABILITY FOR ADDITIONAL WORK
		ผู้บริหาร Legislators & Managers	ผู้ประกอบวิชาชีพ ด้านต่างๆ Professional	เจ้าหน้าที่เทคนิค และช่างเทคนิค Technicians	เสมียน Clerks	ผู้จำหน่ายสินค้า Service Workers	ด้านการเกษตร ป่าไม้และประมง & Fishery	ช่างฝีมือและผู้ปฏิบัติงาน ที่เกี่ยวข้อง Craft & associat	ผู้ควบคุมเครื่องจักร งานด้านการประกอบ Plant & Machine controlors	ผู้ประกอบอาชีพ งานพื้นฐาน Elementary occupations			
ยอดรวม(ชาย)	891.5	46.3	46.9	45.2	23.0	203.8	168.1	169.7	89.6	99.0	-	-	TOTAL(MALE)
มี	8.8	0.2	0.1	-	-	0.3	3.5	2.3	0.3	2.2	-	-	Available
ไม่มี	882.6	46.1	46.7	45.2	23.0	203.6	164.6	167.3	89.3	96.8	-	-	Not available
มีงานประจำแต่ไม่ได้ทำงาน	18.2	0.1	0.9	1.1	-	0.7	11.5	1.8	1.1	1.0	-	-	With job not work
มี	1.6	0.1	0.1	-	-	-	0.6	0.4	-	0.5	-	-	Available
ไม่มี	16.6	0.0	0.9	1.1	-	0.7	10.9	1.5	1.1	0.5	-	-	Not available
1-9 ชั่วโมง	6.4	0.4	0.6	1.0	-	-	2.7	1.3	-	0.4	-	-	1-9 hours
มี	0.1	-	-	-	-	-	-	0.1	-	-	-	-	Available
ไม่มี	6.4	0.4	0.6	1.0	-	-	2.7	1.3	-	0.4	-	-	Not available
10-19 ชั่วโมง	33.1	0.8	2.0	-	-	1.9	26.1	0.9	0.2	1.1	-	-	10-19 hours
มี	2.3	-	-	-	-	0.0	2.0	-	-	0.3	-	-	Available
ไม่มี	30.8	0.8	2.0	-	-	1.9	24.1	0.9	0.2	0.8	-	-	Not available
20-29 ชั่วโมง	72.2	2.1	0.9	0.4	0.1	6.3	51.9	4.5	2.4	3.4	-	-	20-29 hours
มี	1.4	-	-	-	-	0.1	0.6	0.6	-	0.2	-	-	Available
ไม่มี	70.8	2.1	0.9	0.4	0.1	6.3	51.3	4.0	2.4	3.3	-	-	Not available
30-34 ชั่วโมง	50.7	2.8	0.9	1.1	0.1	9.3	23.4	3.5	4.8	4.9	-	-	30-34 hours
มี	0.5	0.1	-	-	-	0.1	-	0.2	-	0.2	-	-	Available
ไม่มี	50.2	2.7	0.9	1.1	0.1	9.3	23.4	3.2	4.8	4.7	-	-	Not available
35-39 ชั่วโมง	80.9	6.1	10.1	7.5	3.0	19.1	14.3	6.5	6.1	8.3	-	-	35-39 hours
มี	0.2	-	0.0	-	-	-	-	0.2	0.1	-	-	-	Available
ไม่มี	80.6	6.1	10.1	7.5	3.0	19.1	14.3	6.3	6.0	8.3	-	-	Not available
40-49 ชั่วโมง	427.5	23.2	25.8	21.6	16.0	97.8	21.8	109.3	50.9	61.1	-	-	40-49 hours
มี	2.5	-	0.0	-	-	0.1	0.3	0.8	0.2	1.1	-	-	Available
ไม่มี	425.0	23.2	25.7	21.6	16.0	97.8	21.5	108.5	50.7	60.1	-	-	Not available
50 ชั่วโมงขึ้นไป	202.5	10.8	5.8	12.5	3.8	68.6	16.5	41.8	24.1	18.8	-	-	50 hours and over
มี	0.2	-	-	-	-	0.1	-	0.1	-	-	-	-	Available
ไม่มี	202.3	10.8	5.8	12.5	3.8	68.5	16.5	41.7	24.1	18.8	-	-	Not available

ตารางที่ 9 จำนวนผู้จ้างทำ งานตามอาชีพ จำนวนชั่วโมงทำงานต่อสัปดาห์ การมีเวลาเหลือพอและต้องการทำงานเพิ่มขึ้น เขต และเขตการปกครอง ภาคใต้ (ต่อ)
 TABLE 9 EMPLOYED PERSONS BY OCCUPATION, HOURS WORKED PER WEEK, AVAILABILITY FOR ADDITIONAL WORK, SEX AND AREA, SOUTHERN REGION (Contd.)

หน่วยเป็นพัน : In Thousands

จำนวนชั่วโมงทำงาน เพศ และ การมีเวลาเหลือพอ และต้องการทำงานเพิ่มขึ้น	อาชีพ Occupation											คนงานซึ่งมี ได้งานแล้ว ในหมวดอื่น Not classifiable	HOURS WORKED, SEX AND AVAILABILITY FOR ADDITIONAL WORK
	รวม	ผู้ปฏิบัติการ ผู้บริหาร Legislators & Managers	ผู้ประกอบวิชาชีพ ต่างๆ Professional	เจ้าหน้าที่เทคนิค และผู้ประกอบ วิชาชีพ Technicians	เสมียน Clerks	พนักงานบริการ ผู้จำหน่ายสินค้า Service Workers	ด้านการเกษตร ป่าไม้และประมง & Fishery	ช่างฝีมือและผู้ปฏิบัติงาน ที่เกี่ยวข้อง Craft & associat	ผู้ควบคุมเครื่องจักร งานด้านการประกอบ Plant & Machine controls	ผู้ประกอบอาชีพ งานพื้นฐาน Elementary occupations	คนงานซึ่งมี ได้งานแล้ว ในหมวดอื่น Not classifiable		
ยอดรวม(หญิง)	759.4	21.2	78.4	58.2	56.0	305.3	100.3	39.0	5.3	95.8	-	TOTAL(FEMALE)	
มี	5.1	-	0.2	0.2	0.9	1.1	1.4	0.7	-	0.6	-	Available	
ไม่มี	754.4	21.2	78.2	58.1	55.0	304.2	99.0	38.3	5.3	95.2	-	Not available	
มีงานประจำแต่ไม่ได้ทำงาน	12.7	0.2	3.5	0.5	0.6	2.0	5.3	0.1	0.1	0.4	-	With job not work	
มี	0.9	-	0.1	0.1	-	0.1	0.5	0.1	-	0.1	-	Available	
ไม่มี	11.9	0.2	3.4	0.5	0.6	1.9	4.8	0.0	0.1	0.3	-	Not available	
1-9 ชั่วโมง	5.2	0.6	-	0.1	-	0.8	3.6	0.1	-	0.0	-	1-9 hours	
มี	0.0	-	-	-	-	0.0	-	-	-	-	-	Available	
ไม่มี	5.2	0.6	-	0.1	-	0.8	3.6	0.1	-	0.0	-	Not available	
10-19 ชั่วโมง	26.7	0.3	2.0	0.1	0.5	2.6	20.1	0.8	0.0	0.3	-	10-19 hours	
มี	1.0	-	-	-	-	-	0.7	0.2	-	0.1	-	Available	
ไม่มี	25.6	0.3	2.0	0.1	0.5	2.6	19.4	0.6	0.0	0.1	-	Not available	
20-29 ชั่วโมง	56.0	0.5	3.8	0.8	0.3	13.3	31.3	2.2	0.1	3.8	-	20-29 hours	
มี	0.7	-	0.0	-	-	0.4	0.2	-	-	0.1	-	Available	
ไม่มี	55.4	0.5	3.7	0.8	0.3	12.9	31.1	2.2	0.1	3.7	-	Not available	
30-34 ชั่วโมง	39.6	0.1	1.5	0.9	0.8	13.2	15.1	4.5	-	3.4	-	30-34 hours	
มี	0.9	-	-	0.1	0.3	0.4	-	-	-	0.1	-	Available	
ไม่มี	38.6	0.1	1.5	0.8	0.6	12.8	15.1	4.5	-	3.3	-	Not available	
35-39 ชั่วโมง	83.0	3.2	22.7	8.2	10.9	21.3	5.5	3.9	0.1	7.3	-	35-39 hours	
มี	0.4	-	0.1	-	-	0.1	-	0.1	-	0.2	-	Available	
ไม่มี	82.6	3.2	22.6	8.2	10.9	21.2	5.5	3.8	0.1	7.1	-	Not available	
40-49 ชั่วโมง	355.5	10.0	38.0	40.1	32.1	137.8	14.0	17.9	3.2	62.4	-	40-49 hours	
มี	0.7	-	-	-	0.6	0.1	-	-	-	-	-	Available	
ไม่มี	354.8	10.0	38.0	40.1	31.5	137.7	14.0	17.9	3.2	62.4	-	Not available	
50 ชั่วโมงขึ้นไป	180.8	6.4	6.9	7.5	10.8	114.3	5.5	9.5	1.8	18.2	-	50 hours and over	
มี	0.4	-	-	-	-	0.1	-	0.4	-	-	-	Available	
ไม่มี	180.4	6.4	6.9	7.5	10.8	114.3	5.5	9.1	1.8	18.2	-	Not available	

ตารางที่ 9 จำนวนผู้จ้างทำ จ้างแถมตามอาชีพ จำนวนชั่วโมงทำงานต่อสัปดาห์ การมีเวลาเหลือพอและต้องการทำงานเพิ่มขึ้น เพศ และเขตการปกครอง ภาคใต้ (ต่อ)
TABLE 9 EMPLOYED PERSONS BY OCCUPATION, HOURS WORKED PER WEEK, AVAILABILITY FOR ADDITIONAL WORK, SEX AND AREA, SOUTHERN REGION(Contd.)

ไตรมาสที่ 2/2557 : Quarter 2/2014

เขตเทศบาล NON-MUNICIPAL AREA

หน่วยเป็นพัน : In Thousands

จำนวนชั่วโมงทำงาน เพศ และ การมีเวลาเหลือพอ และต้องการทำงานเพิ่มขึ้น	อาชีพ Occupation											รวม Total	ผู้ประกอบอาชีพ งานพื้นฐาน Elementary occupations	ผู้ควบคุมเครื่องจักร งานด้านการประกอบ Plant & Machine controls	ช่างฝีมือและผู้ปฏิบัติ งานที่เกี่ยวข้อง Craft & associat	คนงานซึ่งมี ได้จำแนกไว้ ในหมวดอื่น Not classifiable	HOURS WORKED, SEX AND AVAILABILITY FOR ADDITIONAL WORK
	ผู้บังคับบัญชา & Managers	ผู้ประกอบวิชาชีพ ด้านต่างๆ Profes- sional	เจ้าหน้าที่เทคนิค และผู้ประกอบ วิชาชีพ Technicians	เสมียน Clerks	ผู้จำหน่ายสินค้า Service Workers	ด้านการเกษตร ป่าไม้และประมง Agricultural & Fishery	ช่างฝีมือและผู้ปฏิบัติ งานที่เกี่ยวข้อง Craft & associat	ผู้ควบคุมเครื่องจักร งานด้านการประกอบ Plant & Machine controls	ผู้ประกอบอาชีพ งานพื้นฐาน Elementary occupations	คนงานซึ่งมี ได้จำแนกไว้ ในหมวดอื่น Not classifiable							
ยอดรวม(ชาย)	51.7	40.6	33.8	18.2	196.4	1,041.9	229.5	122.6	184.4	0.3	TOTAL(MALE)	184.4	0.3	TOTAL(MALE)			
มี	0.6	1.5	0.6	-	0.2	37.9	2.5	3.0	4.8	-	Available	4.8	-	Available			
ไม่มี	51.1	39.0	33.2	18.2	196.3	1,004.0	227.0	119.6	179.6	0.3	Not available	179.6	0.3	Not available			
มีงานประจำแต่ไม่ได้ทำงาน	0.2	1.7	0.4	-	2.8	47.1	4.1	3.9	2.4	-	With job not work	2.4	-	With job not work			
มี	0.2	-	0.4	-	-	8.2	0.4	0.9	1.1	-	Available	1.1	-	Available			
ไม่มี	-	1.7	-	-	2.8	38.9	3.7	3.0	1.4	-	Not available	1.4	-	Not available			
1-9 ชั่วโมง	0.3	-	-	-	-	24.8	-	-	1.5	-	19 hours	1.5	-	19 hours			
มี	-	-	-	-	-	5.0	-	-	0.5	-	Available	0.5	-	Available			
ไม่มี	0.3	-	-	-	-	19.9	-	-	1.0	-	Not available	1.0	-	Not available			
10-19 ชั่วโมง	1.2	2.5	1.4	-	2.3	172.8	1.5	1.4	9.8	-	1019 hours	9.8	-	1019 hours			
มี	-	0.3	0.3	-	-	11.1	-	-	2.6	-	Available	2.6	-	Available			
ไม่มี	1.2	2.2	1.2	-	2.3	161.7	1.5	1.4	7.2	-	Not available	7.2	-	Not available			
20-29 ชั่วโมง	2.7	1.6	0.4	0.2	6.4	325.7	12.4	6.6	13.8	-	2029 hours	13.8	-	2029 hours			
มี	-	-	-	-	0.2	7.4	0.6	0.5	0.2	-	Available	0.2	-	Available			
ไม่มี	2.7	1.6	0.4	0.2	6.2	318.3	11.8	6.1	13.6	-	Not available	13.6	-	Not available			
30-34 ชั่วโมง	2.5	1.6	1.7	0.6	10.5	154.2	13.7	3.8	17.1	-	3034 hours	17.1	-	3034 hours			
มี	-	-	-	-	-	1.8	0.5	-	0.4	-	Available	0.4	-	Available			
ไม่มี	2.5	1.6	1.7	0.6	10.5	152.4	13.2	3.8	16.7	-	Not available	16.7	-	Not available			
35-39 ชั่วโมง	9.5	16.2	8.2	2.8	26.5	102.0	16.2	10.5	18.5	-	3539 hours	18.5	-	3539 hours			
มี	0.4	-	-	-	-	1.5	0.3	-	-	-	Available	-	-	Available			
ไม่มี	9.2	16.2	8.2	2.8	26.5	100.5	15.9	10.5	18.5	-	Not available	18.5	-	Not available			
40-49 ชั่วโมง	25.6	15.6	13.6	12.4	77.8	154.1	139.0	60.5	90.3	0.3	4049 hours	90.3	0.3	4049 hours			
มี	-	1.3	-	-	-	2.1	-	1.0	-	-	Available	-	-	Available			
ไม่มี	25.6	14.3	13.6	12.4	77.8	151.9	139.0	59.5	90.3	0.3	Not available	90.3	0.3	Not available			
50 ชั่วโมงขึ้นไป	9.5	1.4	8.1	2.3	70.1	61.3	42.6	36.0	31.0	-	50hours and over	31.0	-	50hours and over			
มี	-	-	-	-	-	0.8	0.8	0.6	-	-	Available	-	-	Available			
ไม่มี	9.5	1.4	8.1	2.3	70.1	60.5	41.9	35.4	31.0	-	Not available	31.0	-	Not available			

ตารางที่ 9 จำนวนผู้จ้างทำ จำแนกตามอาชีพ จำนวนชั่วโมงทำงานต่อสัปดาห์ การมีเวลาเหลือพอและต้องการทำงานเพิ่มขึ้น เขต และเขตการปกครอง ภาคใต้ (ต่อ)
TABLE 9 EMPLOYED PERSONS BY OCCUPATION, HOURS WORKED PER WEEK, AVAILABILITY FOR ADDITIONAL WORK, SEX AND AREA, SOUTHERN REGION(Contd.)

จำนวนชั่วโมงทำงาน เพศ และ การมีเวลาเหลือพอ และต้องการทำงานเพิ่มขึ้น	อาชีพ Occupation														HOURS WORKED, SEX AND AVAILABILITY FOR ADDITIONAL WORK																											
	รวม	ผู้จัดการ ผู้บริหาร Legislators & Managers	ผู้ประกอบการ ด้านต่างๆ Profes- sional	เจ้าหน้าที่เทคนิค และผู้ประกอบ วิชาชีพ Technicians & Professions	เสมียน Clerks	ผู้จำหน่ายสินค้า Service Workers	ด้านการเกษตร ป่าไม้และประมง Agricultural & Fishery	ช่างฝีมือและผู้ปฏิบัติ งานที่เกี่ยวข้อง Craft & associat	ผู้ควบคุมเครื่องจักร งานด้านการประกอบ Plant & Machine controls	ผู้ประกอบอาชีพ งานพื้นฐาน Elementary occupations	คนงานซึ่งมี ได้จำแนกไว้ ในหมวดอื่น Not classifiable	TOTAL(FEMALE)	Available	Not available		With job not work Available	Not available	19 hours	Available	Not available	1019 hours	Available	Not available	2029 hours	Available	Not available	3034 hours	Available	Not available	3539 hours	Available	Not available	4049 hours	Available	Not available	50hours and over	Available	Not available				
ยอดรวม(หญิง)	1,450.9	21.3	78.0	36.4	50.3	295.5	756.1	69.8	14.9	128.8	-	-	-	-	-	-	-	-	-	-	-	-	-	-	-	-	-	-	-	-	-	-	-	-	-	-	-	-	-			
มี	26.6	-	0.4	0.2	0.6	4.5	17.3	1.1	0.4	2.3	-	-	-	-	-	-	-	-	-	-	-	-	-	-	-	-	-	-	-	-	-	-	-	-	-	-	-	-	-			
ไม่มี	1,424.3	21.3	77.6	36.2	49.7	291.0	738.8	68.7	14.5	126.5	-	-	-	-	-	-	-	-	-	-	-	-	-	-	-	-	-	-	-	-	-	-	-	-	-	-	-	-	-	-		
มีงานประจำแต่ไม่ได้ทำงาน	47.7	1.1	4.7	-	-	2.2	35.5	0.8	0.2	3.2	-	-	-	-	-	-	-	-	-	-	-	-	-	-	-	-	-	-	-	-	-	-	-	-	-	-	-	-	-	-		
มี	5.0	-	0.2	-	-	0.2	4.3	0.2	-	-	-	-	-	-	-	-	-	-	-	-	-	-	-	-	-	-	-	-	-	-	-	-	-	-	-	-	-	-	-	-	-	
ไม่มี	42.7	1.1	4.5	-	-	2.0	31.1	0.6	0.2	3.2	-	-	-	-	-	-	-	-	-	-	-	-	-	-	-	-	-	-	-	-	-	-	-	-	-	-	-	-	-	-	-	
1-9 ชั่วโมง	23.9	-	0.7	-	-	-	22.1	0.2	-	1.0	-	-	-	-	-	-	-	-	-	-	-	-	-	-	-	-	-	-	-	-	-	-	-	-	-	-	-	-	-	-	-	
มี	1.1	-	-	-	-	-	0.9	-	-	0.2	-	-	-	-	-	-	-	-	-	-	-	-	-	-	-	-	-	-	-	-	-	-	-	-	-	-	-	-	-	-	-	
ไม่มี	22.8	-	0.7	-	-	-	21.3	0.2	-	0.7	-	-	-	-	-	-	-	-	-	-	-	-	-	-	-	-	-	-	-	-	-	-	-	-	-	-	-	-	-	-	-	
1019 ชั่วโมง	165.2	1.3	3.4	0.2	0.5	4.4	146.8	2.0	0.2	6.6	-	-	-	-	-	-	-	-	-	-	-	-	-	-	-	-	-	-	-	-	-	-	-	-	-	-	-	-	-	-	-	
มี	8.5	-	0.2	-	-	0.1	7.5	-	-	0.6	-	-	-	-	-	-	-	-	-	-	-	-	-	-	-	-	-	-	-	-	-	-	-	-	-	-	-	-	-	-	-	-
ไม่มี	156.8	1.3	3.1	0.2	0.5	4.2	139.3	2.0	0.2	5.9	-	-	-	-	-	-	-	-	-	-	-	-	-	-	-	-	-	-	-	-	-	-	-	-	-	-	-	-	-	-	-	
2029 ชั่วโมง	299.3	1.2	2.7	1.5	1.5	14.1	262.8	5.6	0.4	9.7	-	-	-	-	-	-	-	-	-	-	-	-	-	-	-	-	-	-	-	-	-	-	-	-	-	-	-	-	-	-	-	
มี	4.9	-	-	-	-	0.9	2.5	0.3	0.4	0.9	-	-	-	-	-	-	-	-	-	-	-	-	-	-	-	-	-	-	-	-	-	-	-	-	-	-	-	-	-	-	-	
ไม่มี	294.4	1.2	2.7	1.5	1.5	13.2	260.3	5.3	-	8.9	-	-	-	-	-	-	-	-	-	-	-	-	-	-	-	-	-	-	-	-	-	-	-	-	-	-	-	-	-	-	-	
3034 ชั่วโมง	161.7	0.7	1.9	1.0	1.1	20.9	114.5	11.2	1.6	9.0	-	-	-	-	-	-	-	-	-	-	-	-	-	-	-	-	-	-	-	-	-	-	-	-	-	-	-	-	-	-	-	
มี	3.1	-	-	-	0.6	1.4	0.8	0.4	-	-	-	-	-	-	-	-	-	-	-	-	-	-	-	-	-	-	-	-	-	-	-	-	-	-	-	-	-	-	-	-	-	
ไม่มี	158.6	0.7	1.9	1.0	0.5	19.5	113.6	10.8	1.6	9.0	-	-	-	-	-	-	-	-	-	-	-	-	-	-	-	-	-	-	-	-	-	-	-	-	-	-	-	-	-	-	-	
3539 ชั่วโมง	174.0	3.5	37.4	4.3	13.3	22.8	69.3	9.4	0.5	13.5	-	-	-	-	-	-	-	-	-	-	-	-	-	-	-	-	-	-	-	-	-	-	-	-	-	-	-	-	-	-		
มี	0.5	-	-	-	-	0.3	-	0.2	-	-	-	-	-	-	-	-	-	-	-	-	-	-	-	-	-	-	-	-	-	-	-	-	-	-	-	-	-	-	-	-		
ไม่มี	173.4	3.5	37.4	4.3	13.3	22.5	69.3	9.1	0.5	13.5	-	-	-	-	-	-	-	-	-	-	-	-	-	-	-	-	-	-	-	-	-	-	-	-	-	-	-	-	-	-		
4049 ชั่วโมง	372.3	8.4	23.5	24.6	29.4	104.2	77.2	26.5	6.8	71.6	-	-	-	-	-	-	-	-	-	-	-	-	-	-	-	-	-	-	-	-	-	-	-	-	-	-	-	-	-	-		
มี	2.5	-	-	0.2	-	0.9	1.2	-	-	0.2	-	-	-	-	-	-	-	-	-	-	-	-	-	-	-	-	-	-	-	-	-	-	-	-	-	-	-	-	-	-		
ไม่มี	369.8	8.4	23.5	24.4	29.4	103.3	76.0	26.5	6.8	71.4	-	-	-	-	-	-	-	-	-	-	-	-	-	-	-	-	-	-	-	-	-	-	-	-	-	-	-	-	-	-		
50 ชั่วโมงขึ้นไป	206.8	5.1	3.8	4.9	4.5	127.0	27.9	14.2	5.3	14.2	-	-	-	-	-	-	-	-	-	-	-	-	-	-	-	-	-	-	-	-	-	-	-	-	-	-	-	-	-	-		
มี	1.1	-	-	-	-	0.7	-	-	-	0.3	-	-	-	-	-	-	-	-	-	-	-	-	-	-	-	-	-	-	-	-	-	-	-	-	-	-	-	-	-	-		
ไม่มี	205.8	5.1	3.8	4.9	4.5	126.2	27.9	14.2	5.3	13.9	-	-	-	-	-	-	-	-	-	-	-	-	-	-	-	-	-	-	-	-	-	-	-	-	-	-	-	-	-	-		

ตารางที่ 10 จำนวนผู้มีงานทำ จำนวนชั่วโมงทำงานต่อสัปดาห์ การมีเวลาเหลือและต้องการทำงานเพิ่มขึ้น ภาคใต้

TABLE 10 EMPLOYED PERSONS BY INDUSTRY, HOURS WORKED PER WEEK, AVAILABILITY FOR ADDITIONAL WORK, SOUTHERN REGION

ไตรมาสที่ 2/2557 : Quarter 2/2014

หน่วยเป็นพัน : In Thousands

จำนวนชั่วโมงทำงาน และ การมีเวลาเหลือ และต้องการทำงานเพิ่มขึ้น	อุตสาหกรรม Industry											ข้อมูลข่าวสาร และการสื่อสาร Information communication	การเงินและการประกันภัย Financial Intermediation	HOURS WORKED, AND AVAILABILITY FOR ADDITIONAL WORK
	รวม	เกษตรกรรม การป่าไม้ และการประมง Agriculture	การทำเหมืองแร่ และเหมืองหิน Mining	การผลิต การผลิต อิเล็กทริคิตี Electricity	น้ำประปา และบำบัดน้ำเสีย Water supply and sewerage	ก่อสร้าง Construction	การขนส่ง และการขนส่งทางอากาศ Transport, storage and air	การขนส่ง และการขนส่งทางอากาศ Transport, storage and air	ที่พักแรมและบริการด้านอาหาร Accommodation and food service	ค้าปลีก และการค้าส่ง Retail trade and Wholesale trade	บริการด้านสุขภาพ Health			
ยอดรวม	5,021.2	2,155.8	23.4	393.0	8.5	288.6	845.2	106.0	401.7	10.8	39.4	39.4	TOTAL	
มี	91.7	64.8	-	3.1	-	5.4	4.6	1.5	4.0	0.6	-	-	Available	
ไม่มี	4,929.5	2,091.1	23.4	389.9	8.5	283.1	840.6	104.5	397.7	10.2	39.4	39.4	Not available	
มีงานประจำงานเต็มได้ทำงาน	141.2	102.5	0.8	6.2	-	3.5	6.3	3.2	3.1	-	-	-	With job not work	
มี	18.5	14.0	-	0.8	-	2.1	0.4	-	0.3	-	-	-	Available	
ไม่มี	122.6	88.4	0.8	5.4	-	1.4	5.8	3.2	2.9	-	-	-	Not available	
1-9 ชั่วโมง	62.2	56.8	-	0.5	-	-	0.5	0.0	-	-	0.4	0.4	19 hours	
มี	6.6	6.5	-	0.1	-	-	-	-	-	-	-	-	Available	
ไม่มี	55.5	50.3	-	0.4	-	-	0.5	0.0	-	-	0.4	0.4	Not available	
10-19 ชั่วโมง	417.8	379.0	-	5.3	-	3.0	10.8	0.4	1.6	0.2	0.8	0.8	1019 hours	
มี	26.0	23.5	-	0.2	-	0.6	0.9	-	0.4	-	-	-	Available	
ไม่มี	391.8	355.5	-	5.1	-	2.4	9.9	0.4	1.3	0.2	0.8	0.8	Not available	
20-29 ชั่วโมง	797.4	682.2	-	21.2	-	11.3	32.4	5.3	12.0	0.1	2.4	2.4	2029 hours	
มี	15.9	11.7	-	0.6	-	1.0	1.4	0.2	0.4	-	-	-	Available	
ไม่มี	781.5	670.5	-	20.6	-	10.3	31.1	5.2	11.6	0.1	2.4	2.4	Not available	
30-34 ชั่วโมง	457.6	321.0	-	23.5	-	15.5	37.0	3.9	23.9	0.1	-	-	3034 hours	
มี	7.3	3.1	-	0.4	-	0.7	0.1	0.6	1.4	-	-	-	Available	
ไม่มี	450.3	318.0	-	23.1	-	14.9	36.9	3.3	22.6	0.1	-	-	Not available	
35-39 ชั่วโมง	548.2	196.9	0.1	27.0	4.2	15.2	42.1	4.9	30.9	1.0	7.6	7.6	3539 hours	
มี	3.4	1.5	-	0.3	-	0.5	0.5	-	0.3	-	-	-	Available	
ไม่มี	544.9	195.4	0.1	26.7	4.2	14.6	41.6	4.9	30.6	1.0	7.6	7.6	Not available	
40-49 ชั่วโมง	1,744.4	296.0	16.5	229.8	4.0	195.1	420.2	50.4	198.4	7.4	22.4	22.4	4049 hours	
มี	10.1	3.7	-	0.4	-	0.4	1.1	0.8	0.8	0.6	-	-	Available	
ไม่มี	1,734.3	292.4	16.5	229.4	4.0	194.7	419.1	49.6	197.7	6.8	22.4	22.4	Not available	
50 ชั่วโมงขึ้นไป	852.5	121.4	6.0	79.6	0.2	45.1	296.0	38.0	131.7	2.0	5.9	5.9	50hours and over	
มี	3.9	0.8	-	0.4	-	0.1	0.3	-	0.6	-	-	-	Available	
ไม่มี	848.6	120.6	6.0	79.3	0.2	44.9	295.8	38.0	131.1	2.0	5.9	5.9	Not available	

ตารางที่ 10 จำนวนผู้มีงานทำ จำนวนชั่วโมงทำงานต่อสัปดาห์ การมีเวลาเหลือพอและต้องการทำงานเพิ่มขึ้น ภาคใต้ (ต่อ)
 TABLE 10 EMPLOYED PERSONS BY INDUSTRY, HOURS WORKED PER WEEK, AVAILABILITY FOR ADDITIONAL WORK, SOUTHERN REGION (Contd.)

ไตรมาสที่ 2/2557 : Quarter 2/2014

หน่วยเป็นพัน : in Thousands

จำนวนชั่วโมงทำงาน และ การมีเวลาเหลือพอ และต้องการทำงานเพิ่มขึ้น	อุตสาหกรรม (ต่อ) Industry (Contd.)											HOURS WORKED, AND AVAILABILITY FOR ADDITIONAL WORK
	กิจกรรม อสังหาริมทรัพย์ Real estate activities	กิจกรรมทางวิชาชีพ วิทยาศาสตร์ และเทคนิค Professional, scientific technical activities	การบริหารงาน และบริการสนับสนุน และบริการสนับสนุน และบริการสนับสนุน Administrative and support service activities	การบริหารราชการ ป้องที่ประเทศ Public administration	การศึกษา Education	กิจกรรมด้านสุขภาพ งานสังคมสงเคราะห์ Health and social work	ศิลปะ ความบันเทิง และนันทนาการ Art, entertainment	บริการด้านอื่นๆ Other service	งานในครัวเรือน Activities of household	กิจกรรมขององค์กร Extra-territorial	ไม่ทราบ Unknown	
ยอดรวม	14.5	23.7	215.4	183.0	95.8	31.3	113.9	11.4	-	0.1	TOTAL	
มี	0.1	0.1	1.5	2.4	0.7	0.7	1.3	0.1	-	-	Available	
ไม่มี	14.4	23.7	213.9	180.7	95.1	30.7	112.6	11.2	-	0.1	Not available	
มีงานประจำแต่ไม่ได้ทำงาน	1.0	0.9	1.0	9.8	0.6	1.0	1.1	-	-	-	With job not work	
มี	0.1	-	0.0	0.2	0.3	-	0.5	-	-	-	Available	
ไม่มี	0.9	0.9	1.0	9.7	0.3	1.0	0.6	-	-	-	Not available	
19 ชั่วโมง	0.6	0.6	0.6	1.3	0.2	-	-	0.7	-	-	19 hours	
มี	0.0	-	-	-	-	-	-	-	-	-	Available	
ไม่มี	0.5	0.6	0.6	1.3	0.2	-	-	0.7	-	-	Not available	
10-19 ชั่วโมง	1.2	0.6	0.8	8.0	0.7	2.3	2.5	-	-	-	10-19 hours	
มี	-	-	-	0.3	-	0.0	-	-	-	-	Available	
ไม่มี	1.2	0.6	0.8	7.8	0.7	2.2	2.5	-	-	-	Not available	
20-29 ชั่วโมง	2.6	0.5	1.8	11.0	0.9	2.0	7.1	0.6	-	-	20-29 hours	
มี	-	0.1	-	0.0	-	-	0.5	0.1	-	-	Available	
ไม่มี	2.6	0.4	1.8	10.9	0.9	2.0	6.6	0.5	-	-	Not available	
30-34 ชั่วโมง	0.4	1.6	1.3	8.4	3.5	2.7	10.5	0.8	-	-	30-34 hours	
มี	-	-	0.2	-	0.5	0.3	0.2	-	-	-	Available	
ไม่มี	0.4	1.6	1.1	8.4	3.0	2.4	10.3	0.8	-	-	Not available	
35-39 ชั่วโมง	2.5	4.4	100.7	64.7	29.9	2.7	6.7	0.1	-	-	35-39 hours	
มี	-	-	0.1	0.2	-	-	-	-	-	-	Available	
ไม่มี	2.5	4.4	100.6	64.6	29.9	2.7	6.7	0.1	-	-	Not available	
40-49 ชั่วโมง	5.1	11.2	84.9	72.0	40.4	12.1	47.9	6.4	-	0.1	40-49 hours	
มี	-	-	0.4	1.7	-	-	0.2	-	-	-	Available	
ไม่มี	5.1	11.2	84.5	70.3	40.4	12.1	47.7	6.4	-	0.1	Not available	
50 ชั่วโมงขึ้นไป	1.2	4.1	24.2	7.8	19.8	8.6	38.2	2.8	-	-	50 hours and over	
มี	-	-	0.8	-	-	0.3	-	-	-	-	Available	
ไม่มี	1.2	4.1	23.5	7.8	19.8	8.3	38.2	2.8	-	-	Not available	

ตารางที่ 10 จำนวนผู้จ้างทำ งานตามอุตสาหกรรม จำนวนชั่วโมงทำงานต่อสัปดาห์ การมีงานเหลือและของภาคการจ้างงาน และเพศ ภาคใต้ (ต่อ)

TABLE 10 EMPLOYED PERSONS BY INDUSTRY, HOURS WORKED PER WEEK, AVAILABILITY FOR ADDITIONAL WORK AND SEX, SOUTHERN REGION (Contd.)

ประเภทและลักษณะการทำงาน	กิจกรรมอสังหาริมทรัพย์	กิจกรรมทางวิชาชีพและเทคนิค	การบริหารสนับสนุนและให้บริการ	การบริหารราชการ	การศึกษา	อุตสาหกรรม (ต่อ)			กิจกรรมสุขภาพและนันทนาการ	บริการอื่น ๆ	งานในครัวเรือน	กิจกรรมเพื่อสังคม	ไม่ทราบ	HOURS WORKED, SEX AND AVAILABILITY FOR ADDITIONAL WORK
						การบริการด้านสุขภาพ	Health and social work	Art, entertainment						
ชาย	5.0	14.6	36.0	151.5	66.6	20.8	17.3	55.4	1.2	-	-	-	-	TOTAL (MALE)
มี	0.1	0.1	0.9	1.1	2.0	0.8	0.0	0.8	-	-	-	-	-	Available
ไม่มี	5.0	14.5	35.0	150.4	64.6	20.8	17.3	52.6	1.2	-	-	-	-	Not available
มีงานประจำไม่ได้ทำงาน	0.4	-	0.4	0.8	1.6	-	1.0	1.1	-	-	-	-	-	With job not work
มี	0.1	-	0.1	0.1	-	-	-	0.5	-	-	-	-	-	Available
ไม่มี	0.4	-	0.4	0.8	1.5	-	1.0	0.6	-	-	-	-	-	Not available
1-9 ชั่วโมง	-	0.6	-	0.6	0.6	-	-	-	-	-	-	-	-	1-9 hours
มี	-	-	-	0.6	0.6	-	-	-	-	-	-	-	-	Available
ไม่มี	0.4	0.6	0.3	0.6	0.6	-	0.5	0.6	-	-	-	-	-	Not available
10-19 ชั่วโมง	0.4	0.6	0.3	-	3.1	0.0	0.5	0.6	-	-	-	-	-	10-19 hours
มี	-	-	0.3	-	0.3	-	0.0	-	-	-	-	-	-	Available
ไม่มี	0.4	0.6	-	-	2.8	0.0	0.5	0.6	-	-	-	-	-	Not available
20-29 ชั่วโมง	1.3	0.5	3.7	1.5	3.2	1.3	1.0	5.3	0.0	-	-	-	-	20-29 hours
มี	-	0.1	-	-	-	-	-	0.2	-	-	-	-	-	Available
ไม่มี	1.3	0.4	3.7	1.5	3.2	1.3	1.0	5.1	0.0	-	-	-	-	Not available
30-34 ชั่วโมง	0.4	1.3	3.5	0.6	3.6	1.3	0.6	8.1	-	-	-	-	-	30-34 hours
มี	-	-	0.1	-	0.1	-	-	0.2	-	-	-	-	-	Available
ไม่มี	0.4	1.3	3.5	0.6	3.6	1.3	0.6	7.9	-	-	-	-	-	Not available
35-39 ชั่วโมง	0.1	1.9	2.0	64.4	22.6	8.3	1.4	3.9	-	-	-	-	-	35-39 hours
มี	-	-	-	0.0	-	-	-	-	-	-	-	-	-	Available
ไม่มี	0.1	1.9	2.0	64.4	22.6	8.3	1.4	3.9	-	-	-	-	-	Not available
40-49 ชั่วโมง	1.2	7.7	12.4	62.8	80.1	7.0	8.0	20.2	1.0	-	-	-	-	40-49 hours
มี	-	-	0.3	0.3	1.7	-	-	-	-	-	-	-	-	Available
ไม่มี	1.2	7.7	12.4	62.5	28.4	7.0	8.0	20.2	1.0	-	-	-	-	Not available
50 ชั่วโมงขึ้นไป	1.2	2.1	13.8	20.8	1.8	4.3	4.9	14.3	0.3	-	-	-	-	50 hours and over
มี	-	-	0.6	0.8	-	-	-	-	-	-	-	-	-	Available
ไม่มี	1.2	2.1	13.2	20.0	1.8	4.3	4.9	14.3	0.3	-	-	-	-	Not available
หญิง	9.5	9.2	17.6	63.9	116.4	75.1	14.0	60.5	10.1	-	-	-	-	TOTAL (FEMALE)
มี	0.0	-	-	0.3	0.3	0.7	0.6	0.5	0.1	-	-	-	-	Available
ไม่มี	9.5	9.2	17.6	63.5	116.1	74.3	13.4	60.1	10.0	-	-	-	-	Not available
มีงานประจำไม่ได้ทำงาน	0.5	0.9	-	0.2	8.2	0.6	-	-	-	-	-	-	-	With job not work
มี	-	-	-	0.0	0.1	0.3	-	-	-	-	-	-	-	Available
ไม่มี	0.5	0.9	-	0.2	8.1	0.3	-	-	-	-	-	-	-	Not available
1-9 ชั่วโมง	0.6	-	-	0.2	0.7	0.2	-	-	0.7	-	-	-	-	1-9 hours
มี	0.0	-	-	-	-	-	-	-	-	-	-	-	-	Available
ไม่มี	0.6	-	-	0.2	0.7	0.2	-	-	0.7	-	-	-	-	Not available
10-19 ชั่วโมง	0.5	-	0.5	0.8	5.0	0.6	1.7	1.9	-	-	-	-	-	10-19 hours
มี	-	-	-	-	-	-	-	-	-	-	-	-	-	Available
ไม่มี	0.5	-	0.5	0.8	5.0	0.6	1.7	1.9	-	-	-	-	-	Not available
20-29 ชั่วโมง	1.4	0.1	0.4	0.3	7.7	0.9	1.1	1.8	0.6	-	-	-	-	20-29 hours
มี	-	-	-	-	0.0	-	-	0.3	0.1	-	-	-	-	Available
ไม่มี	1.4	0.1	0.4	0.3	7.7	0.9	1.1	1.8	0.6	-	-	-	-	Not available
30-34 ชั่วโมง	1.4	0.1	0.4	0.3	7.7	0.9	1.1	1.8	0.6	-	-	-	-	30-34 hours
มี	-	0.3	0.2	0.1	4.8	0.1	0.3	2.4	0.8	-	-	-	-	Available
ไม่มี	1.4	0.3	0.2	0.1	4.8	0.1	0.3	2.4	0.8	-	-	-	-	Not available
35-39 ชั่วโมง	2.4	2.5	0.7	36.3	42.1	1.8	1.8	2.4	0.8	-	-	-	-	35-39 hours
มี	-	0.1	0.1	0.1	0.2	21.6	1.3	2.8	0.1	-	-	-	-	Available
ไม่มี	2.4	2.5	0.7	36.3	42.0	1.8	1.8	2.4	0.8	-	-	-	-	Not available
40-49 ชั่วโมง	3.9	3.5	10.5	22.2	41.9	35.5	4.1	27.7	5.4	-	-	-	-	40-49 hours
มี	-	0.2	-	0.2	-	-	-	0.2	0.2	-	-	-	-	Available
ไม่มี	3.9	3.5	10.5	22.0	41.9	35.5	4.1	27.6	5.4	-	-	-	-	Not available
50 ชั่วโมงขึ้นไป	-	2.0	5.4	3.5	5.9	15.5	3.7	23.9	2.5	-	-	-	-	50 hours and over
มี	-	-	-	-	-	-	0.3	-	-	-	-	-	-	Available
ไม่มี	-	2.0	5.4	3.5	5.9	15.5	3.4	23.9	2.5	-	-	-	-	Not available

ตารางที่ 10 จำนวนผู้มีงานทำ จำแนกตามอุตสาหกรรม จำนวนชั่วโมงทำงานต่อสัปดาห์ การมีสถานเคี้ยวและห้องทำงานเพิ่มขึ้น เพศ และเขตการปกครอง ภาคใต้ (ต่อ)

TABLE 10 EMPLOYED PERSONS BY INDUSTRY, HOURS WORKED PER WEEK, AVAILABILITY FOR ADDITIONAL WORK, SEX AND AREA, SOUTHERN REGION (Contd.)

ไตรมาสที่ 2/2557 : Quarter 2/2014

หน่วยนับพัน : in Thousands

จำนวนชั่วโมงทำงาน เพศ และ การมีสถานเคี้ยว และห้องทำงานเพิ่มขึ้น	อุตสาหกรรม Industry										ข้อมูลรวม TOTAL (MALE)	
	รวม	เกษตรกรรม และการประมง	การทำ เหมืองแร่ และเหมืองหิน	การผลิต Manufacturing	ไฟฟ้า ก๊าซ ไอน้ำระบบปรับอากาศ	การจัดการน้ำ บำบัดน้ำเสีย และประปา	การก่อสร้าง Construction	การขนส่ง การขุดลอก การซ่อมยานยนต์	การขนส่ง และ สถานที่เก็บน้ำ	ที่พักแรมและ บริการด้านอาหาร		ข้อมูลข่าวสาร และการสื่อสาร
	Total	Agriculture	Mining	Manufacturing	Electricity	Water supply sewerage, waste	Construction	Transport, storage	Transportation and storage	Accommodation and food service	Information and communication	Intermediation
ยอดรวม (ชาย)	891.5	178.9	11.3	83.7	3.5	1.6	90.6	213.8	44.6	81.5	4.6	9.5
มี	8.8	3.7	-	0.8	-	-	1.8	1.2	0.2	0.1	-	-
ไม่มี	882.6	175.2	11.3	82.9	3.5	1.6	88.8	212.7	44.4	81.4	4.6	9.5
มีงานประจำแต่ไม่ได้ทำงาน	18.2	11.9	0.8	1.0	-	-	1.2	0.1	1.0	0.3	-	-
มี	1.6	0.6	-	-	-	-	0.6	-	-	-	-	-
ไม่มี	16.6	11.3	0.8	1.0	-	-	0.6	0.1	1.0	0.3	-	-
1-9 ชั่วโมง	6.4	3.5	-	0.2	-	-	0.5	-	-	-	-	0.4
มี	0.1	-	-	0.1	-	-	-	-	-	-	-	-
ไม่มี	6.4	3.5	-	0.1	-	-	0.5	-	-	-	-	0.4
10-19 ชั่วโมง	33.1	26.8	-	1.2	-	-	0.2	2.3	0.2	0.1	-	-
มี	2.3	2.2	-	-	-	-	-	0.1	-	-	-	-
ไม่มี	30.8	24.7	-	1.2	-	-	0.2	2.2	0.2	0.1	-	-
20-29 ชั่วโมง	72.2	52.0	-	1.8	-	-	1.8	4.8	2.8	0.9	0.1	0.1
มี	1.4	0.6	-	0.3	-	-	0.4	0.1	-	-	-	-
ไม่มี	70.8	51.4	-	1.5	-	-	1.4	4.7	2.8	0.9	0.1	0.1
30-34 ชั่วโมง	50.7	27.9	-	1.4	-	-	2.7	6.5	1.1	2.9	0.1	-
มี	0.5	-	-	-	-	-	0.2	0.1	-	-	-	-
ไม่มี	50.2	27.9	-	1.4	-	-	2.5	6.4	1.1	2.9	0.1	-
35-39 ชั่วโมง	80.9	14.3	-	2.2	1.5	1.1	3.6	8.0	2.7	3.5	0.4	1.8
มี	0.2	-	-	-	-	-	0.2	0.1	-	-	-	-
ไม่มี	80.6	14.3	-	2.2	1.5	1.1	3.5	8.0	2.7	3.5	0.4	1.8
40-49 ชั่วโมง	427.5	24.1	6.2	55.1	1.8	0.6	62.5	126.2	19.9	49.2	2.5	4.5
มี	2.5	0.3	-	0.4	-	-	0.4	0.9	0.2	0.0	-	-
ไม่มี	425.0	23.8	6.2	54.7	1.8	0.6	62.1	125.4	19.7	49.2	2.5	4.5
50 ชั่วโมงขึ้นไป	202.5	18.3	4.2	20.8	0.2	-	18.7	65.4	16.9	24.5	1.6	2.9
มี	0.2	-	-	-	-	-	0.1	-	-	0.1	-	-
ไม่มี	202.3	18.3	4.2	20.8	0.2	-	18.5	65.4	16.9	24.4	1.6	2.9

ตารางที่ 10 จำนวนผู้มีงานทำ จำแนกตามอุตสาหกรรม จำนวนชั่วโมงทำงานต่อสัปดาห์ การมีสถานเคี้ยวและห้องทำงานเพิ่มขึ้น เพศ และเขตการปกครอง ภาคใต้ (ต่อ)

จำนวนชั่วโมงทำงาน เพศ และ การมีสถานเคี้ยว และห้องทำงานเพิ่มขึ้น	ในเขตเทศบาล MUNICIPAL AREA													HOURS WORKED, SEX AND AVAILABILITY FOR ADDITIONAL WORK TOTAL (FEMALE)
	อุตสาหกรรม Industry													
	รวม	เกษตรกรรม และการประมง Agriculture	การทำ เหมืองแร่ และเหมืองหิน Mining	การผลิต Manufacturing	ไฟฟ้า ก๊าซ ไอน้ำระบบปรับอากาศ Electricity	การจัดการน้ำ บ้านเรือน และประปา Water supply sewerage, waste	การก่อสร้าง Construction	การขนส่ง การขุดลอก การขนถ่าย การขนส่ง Transport, storage	การขนส่ง และ สถานที่เก็บ Transportation and storage	ที่พักแรมและ บริการด้านอาหาร Accommodation and food service	ข้อมูลข่าวสาร และการสื่อสาร Information and communication	กิจกรรมการเงินและ การประกันภัย Financial Intermedation		
Total	799.4	104.1	2.1	690	1.6	1.5	7.9	204.6	4.3	149.6	3.4	14.7		
มีงานประจำตัวไม่ได้ทำงาน														
1-9 ชั่วโมง	5.1	1.5	-	0.7	-	-	-	0.3	-	0.7	0.6	-	Available	
10-19 ชั่วโมง	754.4	102.6	2.1	683	1.6	1.5	7.9	204.2	4.3	148.9	2.8	14.7	Not available	
20-29 ชั่วโมง	12.7	5.4	-	0.5	-	-	-	1.0	0.1	0.6	-	-	With job not work	
30-34 ชั่วโมง	0.9	0.5	-	0.1	-	-	-	-	-	0.1	-	-	Available	
35-39 ชั่วโมง	11.9	5.0	-	0.4	-	-	-	1.0	0.1	0.6	-	-	Not available	
40-49 ชั่วโมง	5.2	3.6	-	0.1	-	-	-	-	0.0	-	-	-	1-9 hours	
50 ชั่วโมงขึ้นไป	0.0	-	-	-	-	-	-	-	-	-	-	-	Available	
ไม่มี	5.2	3.6	-	0.1	-	-	-	-	0.0	-	-	-	Not available	
ไม่มี	26.7	20.4	-	0.9	-	-	-	1.1	-	0.3	0.0	-	10-19 hours	
ไม่มี	1.0	0.9	-	0.2	-	-	-	-	-	-	-	-	Available	
ไม่มี	25.6	19.5	-	0.7	-	-	-	1.1	-	0.3	0.0	-	Not available	
ไม่มี	56.0	31.4	-	2.6	-	-	0.3	9.5	0.1	4.2	0.0	0.6	20-29 hours	
ไม่มี	0.7	0.2	-	-	-	-	-	0.1	-	0.2	-	-	Available	
ไม่มี	55.4	31.2	-	2.6	-	-	0.3	9.4	0.1	4.1	0.0	0.6	Not available	
ไม่มี	39.6	15.6	-	4.2	-	-	0.6	7.5	0.0	8.0	-	-	30-34 hours	
ไม่มี	0.9	-	-	-	-	-	-	0.1	-	0.4	-	-	Available	
ไม่มี	38.6	15.6	-	4.2	-	-	0.6	7.5	0.0	7.6	-	-	Not available	
ไม่มี	83.0	5.7	-	4.6	1.0	1.0	-	9.5	0.0	12.7	0.1	3.3	35-39 hours	
ไม่มี	0.4	-	-	0.1	-	-	-	0.1	-	-	-	-	Available	
ไม่มี	82.6	5.7	-	4.5	1.0	1.0	-	9.3	0.0	12.7	0.1	3.3	Not available	
ไม่มี	355.5	16.4	2.1	42.1	0.6	0.4	6.8	105.8	2.9	76.9	3.0	10.2	40-49 hours	
ไม่มี	0.7	-	-	-	-	-	-	0.0	-	0.1	0.6	-	Available	
ไม่มี	354.8	16.4	2.1	42.1	0.6	0.4	6.8	105.8	2.9	76.9	2.3	10.2	Not available	
ไม่มี	180.8	5.6	-	14.0	-	-	0.2	70.1	1.1	46.9	0.3	0.5	50 hours and over	
ไม่มี	0.4	-	-	0.4	-	-	-	0.1	-	-	-	-	Available	
ไม่มี	180.4	5.6	-	13.7	-	-	0.2	70.1	1.1	46.9	0.3	0.5	Not available	

ตารางที่ 10 จำนวนผู้มีงานทำ จำแนกตามอุตสาหกรรม จำนวนชั่วโมงทำงานต่อสัปดาห์ การมีงานเหลือและต้องการทำงานเพิ่มขึ้น เขต และเขตการปกครอง ภาคใต้ (ต่อ)
TABLE 10 EMPLOYED PERSONS BY INDUSTRY, HOURS WORKED PER WEEK, AVAILABILITY FOR ADDITIONAL WORK, SEX AND AREA, SOUTHERN REGION (Contd.)

จำนวนชั่วโมงทำงาน เพศ และ การมีงานเหลือ และต้องการทำงานเพิ่มขึ้น	ในเขตเทศบาล MUNICIPAL AREA											HOURS WORKED, SEX AND AVAILABILITY FOR ADDITIONAL WORK
	อุตสาหกรรม (ต่อ) Industry (Contd.)											
	กิจกรรม อสังหาริมทรัพย์ Real estate activities	กิจกรรมทางวิชาชีพ วิทย์และเทคโนโลยี Professional, scientific technical activities	การบริหารสนับสนุน และป้องกันประเทศ Administrative and support service activities	การบริหารราชการ ป้องกันประเทศ Public admin- istration defence	การศึกษา Education	กิจกรรมด้านสุขภาพ งานสังคมสงเคราะห์ Health and social work	ศิลปะ ความบันเทิง และนันทนาการ Art, entertainment	บริการด้านอื่นๆ Other service	งานในครัวเรือน Activities of household	กิจกรรมของ องค์กร Extra- territorial	ไม่ทราบ Unknown	
ยอดรวม (ชาย)	3.4	8.2	18.6	68.0	30.5	7.7	24.0	0.3	-	-	-	TOTAL (MALE)
มี	0.1	0.1	-	0.4	0.1	-	0.5	-	-	-	-	Available
ไม่มี	3.4	8.2	18.6	67.6	30.4	7.7	23.5	0.3	-	-	-	Not available
มีงานประจำแต่ไม่ได้ทำงาน	0.4	-	0.1	-	0.7	-	0.2	-	-	-	-	With job not work
มี	0.1	-	-	-	0.1	-	0.3	-	-	-	-	Available
ไม่มี	0.4	-	0.1	-	0.7	-	0.1	-	-	-	-	Not available
1-9 ชั่วโมง	-	0.6	-	0.6	0.6	-	-	-	-	-	-	1-9 hours
มี	-	-	-	-	-	-	-	-	-	-	-	Available
ไม่มี	-	0.6	-	0.6	0.6	-	-	-	-	-	-	Not available
10-19 ชั่วโมง	0.1	0.6	-	-	0.9	0.0	0.5	-	-	-	-	10-19 hours
มี	-	-	-	-	-	-	0.0	-	-	-	-	Available
ไม่มี	0.1	0.6	-	-	0.9	0.0	0.5	-	-	-	-	Not available
20-29 ชั่วโมง	1.3	0.5	2.5	0.4	0.5	-	0.3	2.6	0.0	-	-	20-29 hours
มี	-	0.1	-	-	-	-	-	-	-	-	-	Available
ไม่มี	1.3	0.4	2.5	0.4	0.5	-	0.3	2.6	0.0	-	-	Not available
30-34 ชั่วโมง	0.2	0.2	0.7	0.3	0.5	0.7	0.4	5.3	-	-	-	30-34 hours
มี	-	-	-	0.1	-	-	-	0.2	-	-	-	Available
ไม่มี	0.2	0.2	0.7	0.2	0.5	0.7	0.4	5.1	-	-	-	Not available
35-39 ชั่วโมง	-	-	0.5	26.0	9.7	2.3	1.0	2.4	-	-	-	35-39 hours
มี	-	-	-	0.0	-	-	-	-	-	-	-	Available
ไม่มี	-	-	0.5	26.0	9.7	2.3	1.0	2.4	-	-	-	Not available
40-49 ชั่วโมง	0.3	5.2	6.0	34.1	16.6	2.5	2.1	7.9	0.1	-	-	40-49 hours
มี	-	-	-	0.3	-	-	-	-	-	-	-	Available
ไม่มี	0.3	5.2	6.0	33.9	16.6	2.5	2.1	7.9	0.1	-	-	Not available
50 ชั่วโมงขึ้นไป	1.2	1.2	8.8	6.6	0.9	2.2	2.6	5.3	0.1	-	-	50 hours and over
มี	-	-	-	-	-	-	-	-	-	-	-	Available
ไม่มี	1.2	1.2	8.8	6.6	0.9	2.2	2.6	5.3	0.1	-	-	Not available

ตารางที่ 10 จำนวนผู้จ้างงานที่จ้างตามอุตสาหกรรม จำนวนชั่วโมงทำงานต่อสัปดาห์ การมีเวลาเหลือและต้องการทำงานเพิ่มขึ้น เขต และเขตการปกครอง ภาคใต้ (ต่อ)
TABLE 10 EMPLOYED PERSONS BY INDUSTRY, HOURS WORKED PER WEEK, AVAILABILITY FOR ADDITIONAL WORK, SEX AND AREA, SOUTHERN REGION (Contd.)

จำนวนชั่วโมงทำงาน เพศ และ การมีเวลาเหลือ และต้องทำงานเพิ่มขึ้น	ในเขตเทศบาล MUNICIPAL AREA											HOURS WORKED, SEX AND AVAILABILITY FOR ADDITIONAL WORK
	กิจกรรม อสังหาริมทรัพย์ Real estate activities	กิจกรรมทางวิชาชีพ วิทย์และเทคโนโลยี Professional, scientific technical activities	การบริหารสนับสนุน และป้องกันประเทศ Administrative and support service activities	การบริหารราชการ ป้องกันประเทศ Public admin- istration defence	การศึกษา Education	กิจกรรมด้านสุขภาพ งานสังคมสงเคราะห์ Health and social work	ศิลปะ ความบันเทิง และนันทนาการ Art, entertainment	บริการด้านอื่นๆ Other service	งานในครัวเรือน Activities of household	กิจกรรมของ องค์กร Extra- territorial	ไม่ทราบ Unknown	
ยอดรวม (หญิง)	7.4	5.3	10.6	32.3	53.0	36.7	6.2	38.1	7.0	-	0.1	TOTAL (FEMALE)
มี	0.0	-	-	0.2	0.3	0.2	0.3	0.1	0.1	-	-	Available
ไม่มี	7.4	5.3	10.6	32.2	52.7	36.5	5.9	38.0	6.9	-	0.1	Not available
มีงานประจำแต่ไม่ได้ทำงาน	0.5	-	-	0.2	4.0	0.2	-	-	-	-	-	With job not work
มี	-	-	-	0.0	0.1	0.1	-	-	-	-	-	Available
ไม่มี	0.5	-	-	0.2	3.9	0.2	-	-	-	-	-	Not available
1-9 ชั่วโมง	0.6	-	-	-	0.0	0.2	-	-	0.7	-	-	1-9 hours
มี	0.0	-	-	-	-	-	-	-	-	-	-	Available
ไม่มี	0.5	-	-	-	0.0	0.2	-	-	0.7	-	-	Not available
10-19 ชั่วโมง	0.8	-	0.5	0.3	4.1	0.2	0.3	0.4	-	-	-	10-19 hours
มี	-	-	-	-	-	-	-	-	-	-	-	Available
ไม่มี	0.8	-	0.5	-	2.0	0.0	0.3	0.4	-	-	-	Not available
20-29 ชั่วโมง	1.2	0.1	0.2	0.3	0.7	0.2	0.2	0.7	0.6	-	-	20-29 hours
มี	-	-	-	-	0.0	-	-	0.1	0.1	-	-	Available
ไม่มี	1.2	0.1	0.2	0.3	4.1	0.2	0.2	0.6	0.4	-	-	Not available
30-34 ชั่วโมง	-	0.1	0.1	0.3	0.7	1.0	0.3	1.1	0.1	-	-	30-34 hours
มี	-	-	-	0.1	-	0.1	0.3	-	-	-	-	Available
ไม่มี	-	0.1	0.1	0.2	0.7	0.9	-	1.1	0.1	-	-	Not available
35-39 ชั่วโมง	1.7	1.4	0.6	16.5	14.6	8.8	0.2	1.2	0.1	-	-	35-39 hours
มี	-	-	-	0.1	0.2	-	-	-	-	-	-	Available
ไม่มี	1.7	1.4	0.6	16.5	14.4	8.8	0.2	1.2	0.1	-	-	Not available
40-49 ชั่วโมง	2.6	2.8	4.4	13.3	24.7	14.4	3.0	19.4	3.6	-	0.1	40-49 hours
มี	-	-	-	-	-	-	-	-	-	-	-	Available
ไม่มี	2.6	2.8	4.4	13.3	24.7	14.4	3.0	19.4	3.6	-	0.1	Not available
50 ชั่วโมงขึ้นไป	-	1.1	4.9	1.8	3.0	11.9	2.2	15.3	1.9	-	-	50 hours and over
มี	-	-	-	-	-	-	-	-	-	-	-	Available
ไม่มี	-	1.1	4.9	1.8	3.0	11.9	2.2	15.3	1.9	-	-	Not available

ตารางที่ 10 จำนวนผู้จ้างทำ งานตามอุตสาหกรรม จำนวนชั่วโมงทำงานต่อสัปดาห์ การมีเวลาเหลือและต้องการทำงานเพิ่มขึ้น เพศ และเขตการปกครอง ภาคใต้ (ต่อ)
TABLE 10 EMPLOYED PERSONS BY INDUSTRY, HOURS WORKED PER WEEK, AVAILABILITY FOR ADDITIONAL WORK, SEX AND AREA, SOUTHERN REGION (Contd.)

ไตรมาสที่ 2/2557 : Quarter 2/2014

เขตเทศบาล NON-MUNICIPAL AREA

หน่วยเป็นพัน : In Thousands

จำนวนชั่วโมงทำงาน เพศ และ การมีเวลาเหลือพอ และต้องการทำงานเพิ่มขึ้น	รวม	อุตสาหกรรม Industry										กิจการบริการ และการสื่อสาร Information and communication	กิจการบริการเงินและ การประกันภัย Financial intermediation	HOURS WORKED, SEX AND AVAILABILITY FOR ADDITIONAL WORK
		เกษตรกรรม และการประมง และป่าไม้ Agriculture and fishing and forestry	การทำ เหมืองแร่ และหิน Mining	การผลิต ไฟฟ้า ก๊าซ ไอน้ำระบบรับ Electricity generation	การจัดการน้ำบำบัดน้ำเสีย และประปา Water supply sewerage, waste	การก่อสร้าง Construction	การขนส่ง การขุดลอก การขุดเปิด การซ่อมแซม Transport, storage, transport, storage, and repair	การขนส่ง และ สถานที่เก็บสินค้า Transportation and storage	ที่พักแรมและ บริการด้านอาหาร Accommodation and food service	ข้อมูลข่าวสาร และการสื่อสาร Information and communication	กิจการบริการเงินและ การประกันภัย Financial intermediation			
ตลอดทั้งปี	1,919.4	1,091.3	9.8	110.1	3.1	2.3	178.9	216.5	48.9	53.1	2.2	4.6	4.6	TOTAL (MALE)
มี	51.2	41.0	-	0.4	-	-	3.6	1.4	0.7	-	-	-	-	Available
ไม่มี	1,868.2	1,050.3	9.8	109.7	3.1	2.3	175.3	215.0	48.2	53.1	2.2	4.6	4.6	Not available
มีงานประจำแต่ไม่ได้ทำงาน	62.6	47.6	-	3.9	-	-	2.3	2.8	1.8	0.7	-	-	-	With job not work
มี	11.1	8.6	-	0.4	-	-	1.5	0.4	-	-	-	-	-	Available
ไม่มี	51.5	39.0	-	3.4	-	-	0.8	2.4	1.8	0.7	-	-	-	Not available
1-9 ชั่วโมง	26.6	26.6	-	-	-	-	-	-	-	-	-	-	-	1-9 hours
มี	5.4	5.4	-	-	-	-	-	-	-	-	-	-	-	Available
ไม่มี	21.2	21.2	-	-	-	-	-	-	-	-	-	-	-	Not available
10-19 ชั่วโมง	192.9	180.6	-	1.0	-	-	2.8	4.0	-	0.3	0.2	0.8	0.8	10-19 hours
มี	14.2	12.6	-	-	-	-	0.6	0.5	-	-	-	-	-	Available
ไม่มี	178.7	168.1	-	1.0	-	-	2.1	3.5	-	0.3	0.2	0.8	0.8	Not available
20-29 ชั่วโมง	369.8	332.1	-	9.1	-	-	8.7	8.1	2.5	0.7	-	0.1	0.1	20-29 hours
มี	8.9	7.8	-	-	-	-	0.6	0.2	0.2	-	-	-	-	Available
ไม่มี	360.9	324.4	-	9.1	-	-	8.1	7.9	2.3	0.7	-	0.1	0.1	Not available
30-34 ชั่วโมง	205.6	162.3	-	4.5	-	-	11.7	10.7	1.7	3.6	-	-	-	30-34 hours
มี	2.7	2.3	-	-	-	-	0.5	-	-	-	-	-	-	Available
ไม่มี	202.9	160.0	-	4.5	-	-	11.2	10.7	1.7	3.6	-	-	-	Not available
35-39 ชั่วโมง	210.4	102.5	0.1	8.9	1.7	1.8	11.6	15.6	2.0	3.0	0.5	0.2	0.2	35-39 hours
มี	2.2	1.5	-	-	-	-	0.4	0.3	-	-	-	-	-	Available
ไม่มี	208.3	101.0	0.1	8.9	1.7	1.8	11.2	15.3	2.0	3.0	0.5	0.2	0.2	Not available
40-49 ชั่วโมง	589.1	170.3	8.0	62.7	1.4	0.2	116.7	104.9	22.2	23.4	1.5	2.6	2.6	40-49 hours
มี	4.4	2.1	-	-	-	-	-	-	0.6	-	-	-	-	Available
ไม่มี	584.7	168.2	8.0	62.7	1.4	0.2	116.7	104.9	21.6	23.4	1.5	2.6	2.6	Not available
50 ชั่วโมงขึ้นไป	262.4	69.3	1.8	20.1	-	0.4	25.2	70.3	18.8	21.4	-	0.9	0.9	50 hours and over
มี	2.2	0.8	-	-	-	-	-	-	-	-	-	-	-	Available
ไม่มี	260.2	68.5	1.8	20.1	-	0.4	25.2	70.3	18.8	21.4	-	0.9	0.9	Not available

ตารางที่ 10 จำนวนผู้จ้างทำ งานตามอุตสาหกรรม จำนวนชั่วโมงทำงานต่อสัปดาห์ การมีเวลาเหลือและต้องการทำงานเพิ่มขึ้น เพศ และเขตการปกครอง ภาคใต้ (ต่อ)
TABLE 10 EMPLOYED PERSONS BY INDUSTRY, HOURS WORKED PER WEEK, AVAILABILITY FOR ADDITIONAL WORK, SEX AND AREA, SOUTHERN REGION (Contd.)

ไตรมาสที่ 2/2557 : Quarter 2/2014

ภาคเขตเทศบาล NON-MUNICIPAL AREA

หน่วยเป็นพัน : In Thousands

จำนวนชั่วโมงทำงาน เพศ และ การมีเวลาเหลือพอ และต้องการทำงานเพิ่มขึ้น	รวม	อุตสาหกรรม Industry										กิจการบริการเงินและ การประกันภัย Financial intermediation	ข้อมูลข่าวสาร และการสื่อสาร Information and communication	ที่พักแรมและ บริการด้านอาหาร Accommodation and food service	การขนส่ง และ สถานที่เก็บสินค้า Transportation and storage	การขุด และ การก่อสร้าง Construction	การขุด การขุดเปิด การขุดขนานต์ Transport, storage and excavation	ข้อมูลข่าวสาร และการสื่อสาร Information and communication	กิจการบริการเงินและ การประกันภัย Financial intermediation	HOURS WORKED, SEX AND AVAILABILITY FOR ADDITIONAL WORK
		การป่าไม้ และการประมง และเหมืองหิน Mining	การสกัด เหมืองแร่ และเหมืองหิน Mining	การผลิต ไฟฟ้า ก๊าซ ไอน้ำระบบปรับอากาศ Electricity	การจัดการน้ำบำบัดน้ำเสีย และประปา Water supply sewerage, waste	อุตสาหกรรม การก่อสร้าง Construction	การขุด การขุดเปิด การขุดขนานต์ Transport, storage and excavation	การขนส่ง และ สถานที่เก็บสินค้า Transportation and storage	ที่พักแรมและ บริการด้านอาหาร Accommodation and food service	ข้อมูลข่าวสาร และการสื่อสาร Information and communication	กิจการบริการเงินและ การประกันภัย Financial intermediation									
ตลอดทั้งปี (หญิง)	1,450.9	781.6	0.3	130.2	0.3	0.5	11.1	210.4	8.2	117.5	10.6	0.7	10.6	TOTAL (FEMALE)						
มี	26.6	18.6	-	1.1	-	0.6	-	1.7	0.6	3.2	-	-	-	Available						
ไม่มี	1,424.3	763.0	0.3	129.1	0.3	0.5	11.1	208.7	7.6	114.3	10.6	0.7	10.6	Not available						
มีงานประจำแต่ไม่ได้ทำงาน	47.7	37.5	-	0.8	-	-	-	2.3	0.2	1.4	-	-	-	With job not work						
มี	5.0	4.3	-	0.2	-	-	-	-	-	0.2	-	-	-	Available						
ไม่มี	42.7	33.2	-	0.6	-	-	-	2.3	0.2	1.3	-	-	-	Not available						
1-9 ชั่วโมง	23.9	23.1	-	0.2	-	-	-	-	-	-	-	-	-	1-9 hours						
มี	1.1	1.1	-	-	-	-	-	-	-	-	-	-	-	Available						
ไม่มี	22.8	22.0	-	0.2	-	-	-	-	-	-	-	-	-	Not available						
10-19 ชั่วโมง	165.2	151.2	-	2.1	-	-	-	3.4	0.2	1.0	-	-	-	10-19 hours						
มี	8.5	7.9	-	-	-	-	-	0.2	-	0.4	-	-	-	Available						
ไม่มี	156.8	143.3	-	2.1	-	-	-	3.2	0.2	0.7	-	-	-	Not available						
20-29 ชั่วโมง	299.3	266.8	-	7.8	-	-	0.5	10.0	-	6.1	-	-	1.6	20-29 hours						
มี	4.9	3.2	-	0.3	-	-	-	1.1	-	0.2	-	-	-	Available						
ไม่มี	294.4	263.6	-	7.5	-	-	0.5	9.0	-	5.9	-	-	1.6	Not available						
30-34 ชั่วโมง	161.7	115.2	-	13.4	-	-	0.5	12.3	1.1	9.4	-	-	-	30-34 hours						
มี	3.1	0.8	-	0.4	-	-	-	0.6	0.6	1.0	-	-	-	Available						
ไม่มี	158.6	114.4	-	13.0	-	-	0.5	12.3	0.5	8.4	-	-	-	Not available						
35-39 ชั่วโมง	174.0	74.4	-	11.3	-	0.2	-	9.0	0.2	11.7	-	-	2.3	35-39 hours						
มี	0.5	-	-	0.2	-	-	-	-	-	0.3	-	-	-	Available						
ไม่มี	173.4	74.4	-	11.1	-	0.2	-	9.0	0.2	11.4	-	-	2.3	Not available						
40-49 ชั่วโมง	372.3	85.2	0.3	69.9	0.3	-	9.1	83.2	5.4	48.9	-	0.5	5.2	40-49 hours						
มี	2.5	1.2	-	-	-	-	-	0.2	-	0.7	-	-	-	Available						
ไม่มี	369.8	84.0	0.3	69.9	0.3	-	9.1	83.0	5.4	48.2	-	0.5	5.2	Not available						
50 ชั่วโมงขึ้นไป	206.8	28.2	-	24.7	-	0.4	1.0	90.2	1.2	39.0	-	0.2	1.5	50 hours and over						
มี	1.1	-	-	-	-	-	-	0.2	-	0.5	-	-	-	Available						
ไม่มี	205.8	28.2	-	24.7	-	0.4	1.0	90.0	1.2	38.5	-	0.2	1.5	Not available						

ตารางที่ 10 จำนวนผู้จ้างงานที่จ้างตามอุตสาหกรรม จำนวนชั่วโมงทำงานต่อสัปดาห์ การมีเวลาเหลือและต้องการทำงานเพิ่มขึ้น เขต และเขตการปกครอง ภาคใต้ (ต่อ)
TABLE 10 EMPLOYED PERSONS BY INDUSTRY, HOURS WORKED PER WEEK, AVAILABILITY FOR ADDITIONAL WORK, SEX AND AREA, SOUTHERN REGION (Contd.)

จำนวนชั่วโมงทำงาน เพศ และ การมีเวลาเหลือพอ และต้องการทำงานเพิ่มขึ้น	อุตสาหกรรม (ต่อ) Industry (Contd.)										HOURS WORKED, SEX AND AVAILABILITY FOR ADDITIONAL WORK		
	กิจกรรม อสังหาริมทรัพย์ Real estate activities	กิจกรรมทางวิชาชีพ วิทย์และเทคโนโลยี Professional/scientific technical activities	การบริหารสนับสนุน และซัพพอร์ต Administrative and support service activities	การบริหารราชการ ป้องกันประเทศ Public admin- istration defence	การศึกษา Education	กิจกรรมด้านสุขภาพ งานสังคมสงเคราะห์ Health and social work	ศิลปะ ความบันเทิง และนันทนาการ Art, entertainment	บริการด้านอื่นๆ Other service	งานในครัวเรือน ส่วนบุคคล Activities of household	กิจกรรมของ องค์กร Extra- territorial		ไม่ทราบ Unknown	
													ยอดรวม (หญิง) Total (Female)
มี	2.1	3.9	7.1	31.6	63.4	38.4	7.8	22.4	3.1	-	-	3.1	Available
ไม่มี	-	-	-	0.2	-	0.6	0.3	0.4	-	-	-	-	Not available
มี	2.1	3.9	7.1	31.4	63.4	37.8	7.5	22.1	3.1	-	-	3.1	Not available
มีงานประจำแต่ไม่ได้ทำงาน	-	0.9	-	-	4.3	0.3	-	-	-	-	-	-	With job not work
มี	-	-	-	-	-	0.2	-	-	-	-	-	-	Available
ไม่มี	-	0.9	-	-	4.3	0.1	-	-	-	-	-	-	Not available
1-9 ชั่วโมง	-	-	-	-	0.7	-	-	-	-	-	-	-	1-9 hours
มี	-	-	-	-	-	-	-	-	-	-	-	-	Available
ไม่มี	-	-	-	-	0.7	-	-	-	-	-	-	-	Not available
10-19 ชั่วโมง	-	-	-	0.8	3.0	0.6	1.4	1.5	-	-	-	-	10-19 hours
มี	-	-	-	-	-	-	-	-	-	-	-	-	Available
ไม่มี	-	-	-	0.8	3.0	0.6	1.4	1.5	-	-	-	-	Not available
20-29 ชั่วโมง	0.1	-	0.2	-	3.6	0.7	0.9	1.1	-	-	-	-	20-29 hours
มี	-	-	-	-	-	-	-	0.2	-	-	-	-	Available
ไม่มี	0.1	-	0.2	-	3.6	0.7	0.9	0.9	-	-	-	-	Not available
30-34 ชั่วโมง	-	0.2	0.2	0.4	4.1	1.2	1.8	1.2	0.7	-	-	0.7	30-34 hours
มี	-	-	-	-	-	0.4	-	-	-	-	-	-	Available
ไม่มี	-	0.2	0.2	0.4	4.1	0.9	1.8	1.2	0.7	-	-	0.7	Not available
35-39 ชั่วโมง	0.7	1.1	0.2	19.8	27.6	12.8	1.1	1.7	-	-	-	-	35-39 hours
มี	-	-	-	-	-	-	-	-	-	-	-	-	Available
ไม่มี	0.7	1.1	0.2	19.8	27.6	12.8	1.1	1.7	-	-	-	-	Not available
40-49 ชั่วโมง	1.3	0.7	6.0	8.8	17.2	19.1	1.1	8.4	1.8	-	-	1.8	40-49 hours
มี	-	-	-	0.2	-	-	-	0.2	-	-	-	-	Available
ไม่มี	1.3	0.7	6.0	8.7	17.2	19.1	1.1	8.2	1.8	-	-	1.8	Not available
50 ชั่วโมงขึ้นไป	-	1.0	0.5	1.7	2.9	3.7	1.5	8.6	0.6	-	-	0.6	50 hours and over
มี	-	-	-	-	-	-	0.3	-	-	-	-	-	Available
ไม่มี	-	1.0	0.5	1.7	2.9	3.7	1.2	8.6	0.6	-	-	0.6	Not available

ตารางที่ 11 จำนวนผู้ปฏิบัติงาน จำแนกตามสถานภาพการทำงาน จำนวนชั่วโมงทำงานต่อสัปดาห์ การมีเวลาเหลือพอและต้องการทำงานเพิ่มขึ้น ภาคใต้

TABLE 11 EMPLOYED PERSONS BY WORK STATUS, HOURS WORKED PER WEEK, AVAILABILITY FOR ADDITIONAL WORK, SOUTHERN REGION

ไตรมาสที่ 2/2557 : Quarter 2/2014

หน่วยเป็นพัน : in Thousands

จำนวนชั่วโมงทำงาน และ การมีเวลาเหลือพอ และต้องการทำงานเพิ่มขึ้น	รวม Total	สถานภาพการทำงาน Work Status						HOURS WORKED, AND AVAILABILITY FOR ADDITIONAL WORK
		นายจ้าง Employer	ลูกจ้างรัฐบาล Government Employee	ลูกจ้างเอกชน Private Employee	ทำงานส่วนตัว Own Account Worker	ช่วยธุรกิจ ครอบครัว Unpaid Family Worker	การรวมกลุ่ม Members of Producers' Cooperatives	
ยอดรวม	5,021.2	220.6	482.2	1,676.3	1,731.1	907.4	3.7	TOTAL
มี	91.7	2.9	3.6	37.0	30.1	18.1	-	Available
ไม่มี	4,929.5	217.8	478.6	1,639.3	1,701.0	889.2	3.7	Not available
มีงานประจำแต่ไม่ได้ทำงาน	141.2	14.4	10.2	50.2	65.8	0.6	-	With job not work
มี	18.5	0.7	0.6	10.9	6.4	-	-	Available
ไม่มี	122.6	13.7	9.6	39.3	59.4	0.6	-	Not available
1-9 ชั่วโมง	62.2	12.2	1.4	7.7	17.5	23.4	-	1-9 hours
มี	6.6	0.7	-	1.3	0.5	4.2	-	Available
ไม่มี	55.5	11.5	1.4	6.4	17.1	19.2	-	Not available
10-19 ชั่วโมง	417.8	25.5	10.0	68.8	180.9	132.8	-	10-19 hours
มี	26.0	-	-	8.6	9.5	7.9	-	Available
ไม่มี	391.8	25.5	10.0	60.2	171.3	124.9	-	Not available
20-29 ชั่วโมง	797.4	29.2	13.1	166.4	356.2	232.3	0.1	20-29 hours
มี	15.9	0.6	0.3	5.8	7.5	1.8	-	Available
ไม่มี	781.5	28.6	12.8	160.7	348.7	230.6	0.1	Not available
30-34 ชั่วโมง	457.6	11.8	8.9	104.3	203.7	128.7	0.3	30-34 hours
มี	7.3	0.5	0.2	3.2	1.2	2.2	-	Available
ไม่มี	450.3	11.3	8.7	101.1	202.4	126.5	0.3	Not available
35-39 ชั่วโมง	548.2	11.0	203.3	102.2	151.8	79.7	0.2	35-39 hours
มี	3.4	0.4	0.1	1.0	1.6	0.4	-	Available
ไม่มี	544.9	10.6	203.2	101.2	150.3	79.4	0.2	Not available
40-49 ชั่วโมง	1,744.4	68.6	188.2	931.3	379.8	173.9	2.6	40-49 hours
มี	10.1	-	1.7	5.0	2.4	1.0	-	Available
ไม่มี	1,734.3	68.6	186.5	926.3	377.4	172.9	2.6	Not available
50 ชั่วโมงขึ้นไป	852.5	48.0	47.1	245.5	375.4	135.9	0.5	50 hours and over
มี	3.9	-	0.8	1.3	1.1	0.7	-	Available
ไม่มี	848.6	48.0	46.4	244.2	374.4	135.2	0.5	Not available

ตารางที่ 11 จำนวนผู้จ้างทำ งานในสถานประกอบการทำงาน จำนวนชั่วโมงทำงานต่อสัปดาห์ การมีเวลาเหลือของแหล่งการทำงานขึ้น และเพศ ภาคใต้
 TABLE 11 EMPLOYED PERSONS BY WORK STATUS, HOURS WORKED PER WEEK, AVAILABILITY FOR ADDITIONAL WORK AND SEX, SOUTHERN REGION

จำนวนชั่วโมงทำงาน เพศ และ การมีเวลาเหลือของ แหล่งการทำงานเพิ่มขึ้น	สถานภาพการทำงาน Work Status							รวม	ชั่วโมงทำงาน Unpaid Family Worker	การรวมกลุ่ม Producers' Cooperatives	HOURS WORKED, SEX AND AVAILABILITY FOR ADDITIONAL WORK
	นายจ้าง Employer	ลูกจ้างรัฐบาล Government Employee	ลูกจ้างเอกชน Private Employee	Own Account Worker	ทั้งหมด Total	ไม่พร้อม Not available	พร้อม Available				
ชาย	2,810.8	253.8	998.2	1,069.4	327.0	2.7	TOTAL (MALE)				
มี	60.0	2.5	25.6	21.2	7.9	-	Available				
ไม่มี	2,750.8	251.3	972.6	1,048.2	319.1	2.7	Not available				
มีงานประจำเต็มได้ทำงาน	80.8	2.2	32.0	39.5	-	-	With job not work				
มี	12.7	0.1	8.4	3.5	-	-	Available				
ไม่มี	68.0	2.2	23.6	36.0	-	-	Not available				
1-9 ชั่วโมง	33.0	0.6	5.4	8.9	10.2	-	1-9 hours				
มี	5.5	-	1.1	0.4	3.3	-	Available				
ไม่มี	27.5	0.6	4.3	8.5	6.9	-	Not available				
10-19 ชั่วโมง	226.0	4.0	37.6	124.9	42.1	-	10-19 hours				
มี	16.5	-	5.8	7.3	3.4	-	Available				
ไม่มี	209.4	4.0	31.7	117.6	38.7	-	Not available				
20-29 ชั่วโมง	442.0	3.9	94.3	240.5	79.1	0.1	20-29 hours				
มี	10.3	-	3.7	5.5	0.5	-	Available				
ไม่มี	431.7	3.9	90.6	235.0	78.6	0.1	Not available				
30-34 ชั่วโมง	256.3	4.0	60.7	134.2	47.7	-	30-34 hours				
มี	3.2	0.1	1.7	0.4	0.6	-	Available				
ไม่มี	253.1	3.9	59.0	133.9	47.1	-	Not available				
35-39 ชั่วโมง	291.3	104.2	50.6	99.4	28.9	0.2	35-39 hours				
มี	2.4	0.0	0.8	1.2	-	-	Available				
ไม่มี	288.9	104.1	49.8	98.1	28.9	0.2	Not available				
40-49 ชั่วโมง	1,016.6	106.2	559.7	227.0	67.2	2.4	40-49 hours				
มี	6.9	1.6	3.3	2.0	0.2	-	Available				
ไม่มี	1,009.7	104.7	556.4	225.1	67.0	2.4	Not available				
50 ชั่วโมงขึ้นไป	464.9	28.6	157.9	194.9	51.9	-	50 hours and over				
มี	2.4	0.8	0.7	1.0	-	-	Available				
ไม่มี	462.5	27.9	157.2	194.0	51.9	-	Not available				
หญิง	2,210.4	228.4	678.1	661.7	580.4	1.0	TOTAL (FEMALE)				
มี	31.7	1.1	11.4	8.9	10.3	-	Available				
ไม่มี	2,178.7	227.3	666.7	652.8	570.1	1.0	Not available				
มีงานประจำเต็มได้ทำงาน	60.4	8.0	18.1	26.3	0.6	-	With job not work				
มี	5.8	0.5	2.4	2.9	-	-	Available				
ไม่มี	54.6	7.5	15.7	23.4	0.6	-	Not available				
1-9 ชั่วโมง	29.1	0.8	2.3	8.6	13.2	-	1-9 hours				
มี	1.1	-	0.2	0.0	0.9	-	Available				
ไม่มี	28.0	0.8	2.1	8.5	12.3	-	Not available				
10-19 ชั่วโมง	191.9	5.9	31.2	56.0	90.7	-	10-19 hours				
มี	9.5	-	2.8	2.2	4.5	-	Available				
ไม่มี	182.4	5.9	28.4	53.7	86.2	-	Not available				
20-29 ชั่วโมง	355.4	9.2	72.1	115.7	153.2	-	20-29 hours				
มี	5.6	0.3	2.0	2.0	1.3	-	Available				
ไม่มี	349.8	9.0	70.1	113.7	152.0	-	Not available				
30-34 ชั่วโมง	201.3	5.0	43.5	69.4	81.0	0.3	30-34 hours				
มี	4.1	0.1	1.5	0.8	1.7	-	Available				
ไม่มี	197.2	4.9	42.1	68.6	79.3	0.3	Not available				
35-39 ชั่วโมง	256.9	99.1	51.6	52.5	50.8	-	35-39 hours				
มี	0.9	0.1	0.2	0.4	0.4	-	Available				
ไม่มี	256.0	99.1	51.4	52.1	50.5	-	Not available				
40-49 ชั่วโมง	727.8	82.0	371.7	152.7	106.7	0.2	40-49 hours				
มี	3.2	0.2	1.8	0.4	0.8	-	Available				
ไม่มี	724.6	81.8	369.9	152.3	105.9	0.2	Not available				
50 ชั่วโมงขึ้นไป	387.6	18.5	87.6	180.5	84.1	0.5	50 hours and over				
มี	1.5	-	0.7	0.1	0.7	-	Available				
ไม่มี	386.1	18.5	86.9	180.4	83.3	0.5	Not available				

ไตรมาสที่ 2/2557 : Quarter 2/2014

หน่วยนับพัน : In Thousands

ตารางที่ 11 จำนวนผู้มีงานทำ จำแนกตามสถานภาพการทำงาน จำนวนชั่วโมงทำงานต่อสัปดาห์ การมีเวลาเหลือพอและต้องการทำงานเพิ่มขึ้น เขต และเขตการปกครอง ภาคใต้ (ต่อ)

TABLE 11 EMPLOYED PERSONS BY WORK STATUS, HOURS WORKED PER WEEK, AVAILABILITY FOR ADDITIONAL WORK, SEX AND AREA, SOUTHERN REGION (Contd.)

ไตรมาสที่ 2/2557 : Quarter 2/2014

ในเขตเทศบาล MUNICIPAL AREA

หน่วยเป็นพัน : In Thousands

จำนวนชั่วโมงทำงาน เพศ และ การมีเวลาเหลือพอ และต้องการทำงานเพิ่มขึ้น	สถานภาพการทำงาน Work Status										HOURS WORKED, SEX AND AVAILABILITY FOR ADDITIONAL WORK
	รวม Total	นายจ้าง Employer	ลูกจ้างรัฐบาล Government Employee	ลูกจ้างเอกชน Private Employee	Own Account Worker	ช่วยธุรกิจ ครอบครัว Unpaid Family Worker	การรวมกลุ่ม Members of Producers' Cooperatives	TOTAL (MALE)			
ยอดรวม (ชาย)	891.5	71.4	117.0	358.3	265.1	79.3	0.3	Available			
มี	8.8	0.1	0.5	4.6	2.6	1.1	-	Not available			
ไม่มี	882.6	71.3	116.5	353.8	262.6	78.2	0.3	With job not work			
มีงานประจำแต่ไม่ได้ทำงาน	18.2	2.3	0.5	8.2	7.2	-	-	Available			
มี	1.6	0.1	0.1	1.1	0.4	-	-	Not available			
ไม่มี	16.6	2.2	0.4	7.2	6.8	-	-	1-9 hours			
1-9 ชั่วโมง	6.4	0.9	0.6	2.3	2.3	0.4	-	Available			
มี	0.1	-	-	-	0.1	-	-	Not available			
ไม่มี	6.4	0.9	0.6	2.3	2.2	0.4	-	10-19 hours			
10-19 ชั่วโมง	33.1	5.2	0.9	5.2	13.6	8.1	-	Available			
มี	2.3	-	-	0.7	0.9	0.7	-	Not available			
ไม่มี	30.8	5.2	0.9	4.6	12.7	7.4	-	20-29 hours			
20-29 ชั่วโมง	72.2	9.6	0.9	11.1	40.2	10.5	0.1	Available			
มี	1.4	-	-	0.7	0.4	0.3	-	Not available			
ไม่มี	70.8	9.6	0.9	10.3	39.8	10.3	0.1	30-34 hours			
30-34 ชั่วโมง	50.7	4.0	1.3	10.2	26.2	9.1	-	Available			
มี	0.5	-	0.1	0.2	0.2	-	-	Not available			
ไม่มี	50.2	4.0	1.2	10.0	26.0	9.1	-	35-39 hours			
35-39 ชั่วโมง	80.9	3.4	42.8	9.0	21.0	4.4	0.2	Available			
มี	0.2	-	0.0	0.2	-	-	-	Not available			
ไม่มี	80.6	3.4	42.8	8.8	21.0	4.4	0.2	40-49 hours			
40-49 ชั่วโมง	427.5	29.3	58.6	238.0	74.3	27.3	-	Available			
มี	2.5	-	0.3	1.6	0.5	0.2	-	Not available			
ไม่มี	425.0	29.3	58.4	236.3	73.9	27.2	-	50 hours and over			
50 ชั่วโมงขึ้นไป	202.5	16.8	11.4	74.4	80.4	19.5	-	Available			
มี	0.2	-	-	0.1	0.1	-	-	Not available			
ไม่มี	202.3	16.8	11.4	74.3	80.2	19.5	-	Not available			

ตารางที่ 11 จำนวนผู้มีงานทำ จำแนกตามสถานภาพการทำงาน จำนวนชั่วโมงทำงานต่อสัปดาห์ การมีเวลาเหลือพอและต้องการทำงานเพิ่มขึ้น เขต และเขตการปกครอง ภาคใต้ (ต่อ)

TABLE 11 EMPLOYED PERSONS BY WORK STATUS, HOURS WORKED PER WEEK, AVAILABILITY FOR ADDITIONAL WORK, SEX AND AREA, SOUTHERN REGION (Contd.)

ไตรมาสที่ 2/2557 : Quarter 2/2014

ในเขตเทศบาล MUNICIPAL AREA

หน่วยเป็นพัน : In Thousands

จำนวนชั่วโมงทำงาน เพศ และ การมีเวลาเหลือพอ และต้องการทำงานเพิ่มขึ้น	สถานภาพการทำงาน Work Status										รวม	ช่วยธุรกิจ ครอบครัว Unpaid Family Worker	การรวมกลุ่ม Producers' Cooperatives	HOURS WORKED, SEX AND AVAILABILITY FOR ADDITIONAL WORK
	นายจ้าง Employer	ลูกจ้างรัฐบาล Government Employee	ลูกจ้างเอกชน Private Employee	ทำงานส่วนตัว Own Account Worker	รวม	รวม	รวม	รวม	รวม	รวม				
ยอดรวม (หญิง)	759.4	106.6	272.9	205.8	146.5	0.4	146.5	0.4	146.5	0.4	0.4	TOTAL (FEMALE)	Available	
มี	5.1	0.3	2.5	1.5	0.8	-	0.8	-	0.8	-	-	Available	Available	
ไม่มี	754.4	106.2	270.4	204.3	145.7	0.4	145.7	0.4	145.7	0.4	0.4	Not available	Not available	
มีงานประจำแต่ไม่ได้ทำงาน	12.7	3.5	3.9	3.9	0.1	-	0.1	-	0.1	-	-	With job not work	With job not work	
มี	0.9	0.1	0.2	0.5	-	-	-	-	-	-	-	Available	Available	
ไม่มี	11.9	3.4	3.7	3.4	0.1	-	0.1	-	0.1	-	-	Not available	Not available	
1-9 ชั่วโมง	5.2	0.1	0.8	0.7	2.0	-	2.0	-	2.0	-	-	1-9 hours	1-9 hours	
มี	0.0	-	-	0.0	-	-	-	-	-	-	-	Available	Available	
ไม่มี	5.2	0.1	0.8	0.7	2.0	-	2.0	-	2.0	-	-	Not available	Not available	
10-19 ชั่วโมง	26.7	1.8	2.6	8.6	11.7	-	11.7	-	11.7	-	-	10-19 hours	10-19 hours	
มี	1.0	-	0.4	0.2	0.4	-	0.4	-	0.4	-	-	Available	Available	
ไม่มี	25.6	1.8	2.2	8.4	11.3	-	11.3	-	11.3	-	-	Not available	Not available	
20-29 ชั่วโมง	56.0	5.2	6.6	19.0	24.4	-	24.4	-	24.4	-	-	20-29 hours	20-29 hours	
มี	0.7	0.0	0.3	0.1	0.2	-	0.2	-	0.2	-	-	Available	Available	
ไม่มี	55.4	5.2	6.3	18.9	24.2	-	24.2	-	24.2	-	-	Not available	Not available	
30-34 ชั่วโมง	39.6	1.3	8.2	16.9	13.0	-	13.0	-	13.0	-	-	30-34 hours	30-34 hours	
มี	0.9	0.1	0.3	0.5	0.0	-	0.0	-	0.0	-	-	Available	Available	
ไม่มี	38.6	1.2	7.9	16.4	13.0	-	13.0	-	13.0	-	-	Not available	Not available	
35-39 ชั่วโมง	83.0	41.1	12.9	17.1	9.3	-	9.3	-	9.3	-	-	35-39 hours	35-39 hours	
มี	0.4	0.1	0.2	0.1	0.1	-	0.1	-	0.1	-	-	Available	Available	
ไม่มี	82.6	41.1	12.8	17.1	9.1	-	9.1	-	9.1	-	-	Not available	Not available	
40-49 ชั่วโมง	355.5	43.4	189.8	66.9	47.9	-	47.9	-	47.9	-	-	40-49 hours	40-49 hours	
มี	0.7	-	0.7	0.0	-	-	-	-	-	-	-	Available	Available	
ไม่มี	354.8	43.4	189.1	66.8	47.9	-	47.9	-	47.9	-	-	Not available	Not available	
50 ชั่วโมงขึ้นไป	180.8	10.2	48.0	72.6	38.1	0.4	38.1	0.4	38.1	0.4	0.4	50 hours and over	50 hours and over	
มี	0.4	-	0.3	0.1	-	-	-	-	-	-	-	Available	Available	
ไม่มี	180.4	10.2	47.7	72.5	38.1	0.4	38.1	0.4	38.1	0.4	0.4	Not available	Not available	

ตารางที่ 11 จำนวนผู้มีงานทำ จำนวนชั่วโมงการทำงานต่อสัปดาห์ การมีเวลาเหลือพอและต้องการทำงานเพิ่มขึ้น เขต และเขตการปกครอง ภาคใต้ (ต่อ)

TABLE 11 EMPLOYED PERSONS BY WORK STATUS, HOURS WORKED PER WEEK, AVAILABILITY FOR ADDITIONAL WORK, SEX AND AREA, SOUTHERN REGION (Contd.)

ไตรมาสที่ 2/2557 : Quarter 2/2014

นอกเขตเทศบาล NON-MUNICIPAL AREA

หน่วยเป็นพัน : In Thousands

จำนวนชั่วโมงทำงาน เพศ และ การมีเวลาเหลือพอ และต้องการทำงานเพิ่มขึ้น	สถานภาพการทำงาน Work Status							การรวมกลุ่ม Members of Producers' Cooperatives	HOURS WORKED, SEX AND AVAILABILITY FOR ADDITIONAL WORK
	รวม Total	นายจ้าง Employer	ลูกจ้างรัฐบาล Government Employee	ลูกจ้างเอกชน Private Employee	Own Account Worker	ครอบครัว Unpaid Family Worker	ชวธุรกิจ Members of Producers' Cooperatives		
ยอดรวม (หญิง)	1,450.9	33.5	121.8	405.2	455.9	433.9	0.6	TOTAL (FEMALE)	
มี	26.6	-	0.8	9.0	7.4	9.5	-	Available	
ไม่มี	1,424.3	33.5	121.1	396.2	448.5	424.5	0.6	Not available	
มีงานประจำแต่ไม่ได้ทำงาน	47.7	6.1	4.5	14.2	22.4	0.5	-	With job not work	
มี	5.0	-	0.4	2.2	2.4	-	-	Available	
ไม่มี	42.7	6.1	4.1	12.0	20.0	0.5	-	Not available	
1-9 ชั่วโมง	23.9	2.6	0.7	1.5	7.8	11.3	-	1-9 hours	
มี	1.1	-	-	0.2	-	0.9	-	Available	
ไม่มี	22.8	2.6	0.7	1.4	7.8	10.3	-	Not available	
10-19 ชั่วโมง	165.2	6.1	4.1	28.6	47.4	79.0	-	10-19 hours	
มี	8.5	-	-	2.4	2.1	4.1	-	Available	
ไม่มี	156.8	6.1	4.1	26.2	45.3	74.9	-	Not available	
20-29 ชั่วโมง	299.3	4.3	4.0	65.5	96.7	128.8	-	20-29 hours	
มี	4.9	-	0.2	1.8	1.9	1.0	-	Available	
ไม่มี	294.4	4.3	3.8	63.8	94.8	127.8	-	Not available	
30-34 ชั่วโมง	161.7	1.9	3.7	35.3	52.6	68.0	0.3	30-34 hours	
มี	3.1	-	-	1.1	0.4	1.6	-	Available	
ไม่มี	158.6	1.9	3.7	34.2	52.2	66.4	0.3	Not available	
35-39 ชั่วโมง	174.0	0.4	58.0	38.7	35.3	41.6	-	35-39 hours	
มี	0.5	-	-	-	0.3	0.2	-	Available	
ไม่มี	173.4	0.4	58.0	38.7	35.0	41.3	-	Not available	
40-49 ชั่วโมง	372.3	7.0	38.6	181.9	85.9	58.8	0.2	40-49 hours	
มี	2.5	-	0.2	1.1	0.4	0.8	-	Available	
ไม่มี	369.8	7.0	38.4	180.8	85.5	58.0	0.2	Not available	
50 ชั่วโมงขึ้นไป	206.8	5.0	8.3	39.6	107.9	45.9	0.1	50 hours and over	
มี	1.1	-	-	0.3	-	0.7	-	Available	
ไม่มี	205.8	5.0	8.3	39.2	107.9	45.2	0.1	Not available	

ตารางที่ 12 จำนวนผู้มีงานทำ จำแนกตามกลุ่มอายุ จำนวนชั่วโมงทำงานต่อสัปดาห์ การมีเวลาเหลือพอและต้องการทำงานเพิ่มขึ้น ภาคใต้

TABLE 12 EMPLOYED PERSONS BY AGE GROUP, HOURS WORKED PER WEEK, AVAILABILITY FOR ADDITIONAL WORK, SOUTHERN REGION

ไตรมาสที่ 2/2557 : Quarter 2/2014

หน่วยเป็นพัน : In Thousands

จำนวนชั่วโมงทำงาน และ	รวม	กลุ่มอายุ							HOURS WORKED, AND	
		15-19	20-24	25-29	30-34	35-39	40-49	50-59		>= 60
การมีเวลาเหลือพอ	Total	168.3	430.7	568.2	599.7	640.7	1,246.6	888.2	478.9	TOTAL
และต้องการทำงานเพิ่มขึ้น		91.7	13.9	8.6	10.3	13.7	23.4	14.2	2.8	Available
		4,929.5	416.8	559.6	589.4	627.1	1,223.2	874.0	476.1	Not available
มีงานประจำแต่ไม่ได้ทำงาน		141.2	12.8	9.9	15.6	15.8	36.4	27.5	20.7	With job not work
		18.5	3.1	0.6	2.2	2.3	5.3	3.7	0.9	Available
		122.6	9.7	9.3	13.4	13.5	31.2	23.8	19.8	Not available
1-9 ชั่วโมง		62.2	3.6	5.8	4.9	4.1	12.7	12.0	11.7	1-9 hours
		6.6	1.7	1.8	0.7	0.1	0.2	0.5	-	Available
		55.5	1.9	4.0	4.2	4.0	12.5	11.5	11.7	Not available
10-19 ชั่วโมง		417.8	37.8	32.6	33.3	45.7	92.9	78.9	77.1	10-19 hours
		26.0	4.3	3.2	1.7	4.6	7.0	3.3	1.6	Available
		391.8	33.6	29.5	31.6	41.1	85.9	75.6	75.5	Not available
20-29 ชั่วโมง		797.4	60.7	70.5	83.7	83.8	199.7	155.1	115.8	20-29 hours
		15.9	2.6	1.6	0.8	2.6	4.1	3.5	-	Available
		781.5	58.1	69.0	82.9	81.2	195.6	151.7	115.8	Not available
30-34 ชั่วโมง		457.6	28.6	45.3	47.7	55.4	122.4	92.2	53.3	30-34 hours
		7.3	0.6	0.4	1.4	1.6	1.8	1.2	0.3	Available
		450.3	28.0	45.0	46.3	53.8	120.6	91.0	53.0	Not available
35-39 ชั่วโมง		548.2	42.3	60.8	67.3	76.0	141.1	108.4	38.6	35-39 hours
		3.4	0.4	-	1.6	0.4	0.3	0.3	-	Available
		544.9	41.9	60.8	65.6	75.5	140.8	108.1	38.6	Not available
40-49 ชั่วโมง		1,744.4	184.9	255.5	258.1	242.1	397.4	256.1	88.2	40-49 hours
		10.1	0.2	1.0	1.8	1.4	3.8	1.0	-	Available
		1,734.3	184.7	254.5	256.3	240.7	393.6	255.1	88.2	Not available
50 ชั่วโมงขึ้นไป		852.5	59.9	87.7	89.1	118.0	243.9	157.9	73.4	50 hours and over
		3.9	1.0	0.1	0.1	0.7	0.8	0.8	-	Available
		848.6	59.0	87.6	89.1	117.3	243.1	157.1	73.4	Not available

ตารางที่ 12 จำนวนผู้จ้างงาน ชั่วโมงทำงานต่อสัปดาห์ การมีงานอดิเรกและว่างการทำงานเพิ่มขึ้น และเพศ ภาคใต้

TABLE 12 EMPLOYED PERSONS BY AGE GROUP, HOURS WORKED PER WEEK, AVAILABILITY FOR ADDITIONAL WORK AND SEX - SOUTHERN REGION

ประเภท การมีงานอดิเรก และว่างการทำงานเพิ่มขึ้น	เพศ และ อายุ	จำนวนผู้จ้างงาน										รวม		ชั่วโมงทำงาน		การมีงานอดิเรกและว่างการทำงานเพิ่มขึ้น		SEX AND AVAILABILITY FOR ADDITIONAL WORK TOTAL(MALE)		
		กลุ่มอายุ										รวม		>= 60						
		15-19	20-24	25-29	30-34	35-39	40-49	50-59	>= 60	รวม	รวม	รวม	รวม							
ชาย	Total	117.9	261.1	325.2	340.3	344.0	659.8	481.3	281.3	281.3	281.3	281.3	281.3	281.3	281.3	281.3	281.3	281.3	281.3	281.3
	มี	3.5	10.6	7.7	6.8	8.0	13.3	8.8	1.2	1.2	1.2	1.2	1.2	1.2	1.2	1.2	1.2	1.2	1.2	1.2
หญิง	Total	114.4	250.6	317.5	333.5	336.0	646.4	472.5	280.1	280.1	280.1	280.1	280.1	280.1	280.1	280.1	280.1	280.1	280.1	280.1
	มี	0.5	2.5	0.6	1.5	0.8	3.8	2.1	0.8	0.8	0.8	0.8	0.8	0.8	0.8	0.8	0.8	0.8	0.8	0.8
ทั้งหมด	Total	222.3	511.7	642.7	673.8	680.0	1306.2	953.8	561.4	561.4	561.4	561.4	561.4	561.4	561.4	561.4	561.4	561.4	561.4	561.4
	มี	4.0	13.1	8.3	8.3	8.8	17.1	10.9	2.0	2.0	2.0	2.0	2.0	2.0	2.0	2.0	2.0	2.0	2.0	2.0
10-19 ชั่วโมง	Total	27.5	28.1	16.7	20.5	21.1	42.9	38.5	45.1	45.1	45.1	45.1	45.1	45.1	45.1	45.1	45.1	45.1	45.1	45.1
	มี	0.3	3.5	3.0	1.2	2.8	3.0	2.4	0.4	0.4	0.4	0.4	0.4	0.4	0.4	0.4	0.4	0.4	0.4	0.4
20-29 ชั่วโมง	Total	209.4	246.6	13.7	19.4	18.3	39.9	36.1	44.6	44.6	44.6	44.6	44.6	44.6	44.6	44.6	44.6	44.6	44.6	44.6
	มี	21.2	39.4	37.9	47.8	43.6	101.2	82.0	68.9	68.9	68.9	68.9	68.9	68.9	68.9	68.9	68.9	68.9	68.9	68.9
30-34 ชั่วโมง	Total	10.3	2.1	0.9	0.6	2.6	1.7	1.8	-	-	-	-	-	-	-	-	-	-	-	-
	มี	20.7	37.2	36.9	47.2	41.1	99.5	80.2	68.9	68.9	68.9	68.9	68.9	68.9	68.9	68.9	68.9	68.9	68.9	68.9
35-39 ชั่วโมง	Total	256.3	18.1	30.4	26.5	30.6	59.6	50.3	32.5	32.5	32.5	32.5	32.5	32.5	32.5	32.5	32.5	32.5	32.5	32.5
	มี	3.2	-	0.4	0.6	0.9	1.0	0.4	-	-	-	-	-	-	-	-	-	-	-	-
40-49 ชั่วโมง	Total	253.1	18.1	30.0	25.9	29.7	58.6	49.9	32.5	32.5	32.5	32.5	32.5	32.5	32.5	32.5	32.5	32.5	32.5	32.5
	มี	291.3	19.2	27.7	37.7	37.6	79.1	59.0	22.2	22.2	22.2	22.2	22.2	22.2	22.2	22.2	22.2	22.2	22.2	22.2
50 ชั่วโมงขึ้นไป	Total	2.4	-	-	1.6	0.4	0.2	0.3	-	-	-	-	-	-	-	-	-	-	-	-
	มี	288.9	19.2	27.7	36.1	37.3	78.9	58.8	22.2	22.2	22.2	22.2	22.2	22.2	22.2	22.2	22.2	22.2	22.2	22.2
ทั้งหมด	Total	1,016.6	110.9	144.2	151.3	137.8	225.1	155.5	48.2	48.2	48.2	48.2	48.2	48.2	48.2	48.2	48.2	48.2	48.2	48.2
	มี	6.9	-	0.9	0.8	0.6	2.8	1.0	-	-	-	-	-	-	-	-	-	-	-	-
ทั้งหมด	Total	1,009.7	110.9	143.3	150.5	137.3	222.3	154.6	48.2	48.2	48.2	48.2	48.2	48.2	48.2	48.2	48.2	48.2	48.2	48.2
	มี	464.9	31.7	57.8	45.1	64.4	126.9	78.8	43.3	43.3	43.3	43.3	43.3	43.3	43.3	43.3	43.3	43.3	43.3	43.3
ทั้งหมด	Total	462.5	31.0	57.7	45.1	64.4	126.1	78.1	43.3	43.3	43.3	43.3	43.3	43.3	43.3	43.3	43.3	43.3	43.3	43.3
	มี	2,210.4	169.5	243.0	259.4	296.8	586.8	406.9	197.6	197.6	197.6	197.6	197.6	197.6	197.6	197.6	197.6	197.6	197.6	197.6
ทั้งหมด	Total	31.7	3.3	0.9	3.4	5.7	10.0	5.3	1.6	1.6	1.6	1.6	1.6	1.6	1.6	1.6	1.6	1.6	1.6	1.6
	มี	2,178.7	166.3	242.1	256.0	291.1	576.8	401.6	196.0	196.0	196.0	196.0	196.0	196.0	196.0	196.0	196.0	196.0	196.0	196.0
ทั้งหมด	Total	60.4	2.1	2.5	7.4	8.9	17.8	14.6	6.9	6.9	6.9	6.9	6.9	6.9	6.9	6.9	6.9	6.9	6.9	6.9
	มี	5.8	0.6	0.1	0.6	1.5	1.4	1.6	0.1	0.1	0.1	0.1	0.1	0.1	0.1	0.1	0.1	0.1	0.1	0.1
ทั้งหมด	Total	54.6	1.5	2.5	6.8	7.4	16.3	13.0	6.8	6.8	6.8	6.8	6.8	6.8	6.8	6.8	6.8	6.8	6.8	6.8
	มี	29.1	0.6	2.6	1.8	2.2	6.4	7.8	4.2	4.2	4.2	4.2	4.2	4.2	4.2	4.2	4.2	4.2	4.2	4.2
ทั้งหมด	Total	1.1	-	-	0.2	-	0.2	0.3	-	-	-	-	-	-	-	-	-	-	-	-
	มี	28.0	0.6	2.6	1.7	2.2	6.2	7.5	4.2	4.2	4.2	4.2	4.2	4.2	4.2	4.2	4.2	4.2	4.2	4.2
ทั้งหมด	Total	191.9	9.7	15.9	12.8	24.6	50.1	40.4	32.1	32.1	32.1	32.1	32.1	32.1	32.1	32.1	32.1	32.1	32.1	32.1
	มี	9.5	0.8	0.2	0.5	1.9	4.0	0.9	1.2	1.2	1.2	1.2	1.2	1.2	1.2	1.2	1.2	1.2	1.2	1.2
ทั้งหมด	Total	182.4	8.9	15.7	12.2	22.8	46.1	39.5	30.9	30.9	30.9	30.9	30.9	30.9	30.9	30.9	30.9	30.9	30.9	30.9
	มี	355.4	6.8	32.7	98.4	40.2	98.4	73.1	46.9	46.9	46.9	46.9	46.9	46.9	46.9	46.9	46.9	46.9	46.9	46.9
ทั้งหมด	Total	5.6	0.5	0.6	0.2	-	2.4	1.6	-	-	-	-	-	-	-	-	-	-	-	-
	มี	349.8	6.6	32.0	35.6	40.2	96.1	71.5	46.9	46.9	46.9	46.9	46.9	46.9	46.9	46.9	46.9	46.9	46.9	46.9
ทั้งหมด	Total	201.3	4.4	14.9	21.2	24.8	62.8	42.0	20.8	20.8	20.8	20.8	20.8	20.8	20.8	20.8	20.8	20.8	20.8	20.8
	มี	4.1	0.6	-	0.8	0.7	0.8	0.9	0.3	0.3	0.3	0.3	0.3	0.3	0.3	0.3	0.3	0.3	0.3	0.3
ทั้งหมด	Total	197.2	4.4	14.9	20.3	24.1	62.0	41.1	20.5	20.5	20.5	20.5	20.5	20.5	20.5	20.5	20.5	20.5	20.5	20.5
	มี	256.9	5.0	33.2	29.6	38.3	62.0	49.4	16.4	16.4	16.4	16.4	16.4	16.4	16.4	16.4	16.4	16.4	16.4	16.4
ทั้งหมด	Total	0.9	0.4	-	-	0.1	0.2	-	-	-	-	-	-	-	-	-	-	-	-	-
	มี	256.0	4.7	33.2	29.6	38.3	61.9	49.4	16.4	16.4	16.4	16.4	16.4	16.4	16.4	16.4	16.4	16.4	16.4	16.4
ทั้งหมด	Total	727.8	18.4	111.3	106.8	104.3	172.3	100.6	40.1	40.1	40.1	40.1	40.1	40.1	40.1	40.1	40.1	40.1	40.1	40.1
	มี	3.2	0.2	0.1	1.0	0.8	1.0	0.0	-	-	-	-	-	-	-	-	-	-	-	-
ทั้งหมด	Total	724.6	18.4	111.2	105.8	103.4	171.3	100.6	40.1	40.1	40.1	40.1	40.1	40.1	40.1	40.1	40.1	40.1	40.1	40.1
	มี	387.6	5.8	29.9	44.1	53.5	117.0	79.0	30.2	30.2	30.2	30.2	30.2	30.2	30.2	30.2	30.2	30.2	30.2	30.2
ทั้งหมด	Total	1.5	0.2	-	0.1	0.7	-	-	-	-	-	-	-	-	-	-	-	-	-	-
	มี	386.1	5.2	29.9	44.0	52.8	117.0	79.0	30.2	30.2	30.2	30.2	30.2	30.2	30.2	30.2	30.2	30.2	30.2	30.2

หน่วยนับ: In Thousands

ตารางที่ 12 จำนวนผู้มีงานทำ จำแนกตามกลุ่มอายุ จำนวนชั่วโมงทำงานต่อสัปดาห์ การมีเวลาเหลือพอและต้องการทำงานเพิ่มขึ้น เขต และเขตการปกครอง ภาคใต้ (ต่อ)

TABLE 12 EMPLOYED PERSONS BY AGE GROUP, HOURS WORKED PER WEEK, AVAILABILITY FOR ADDITIONAL WORK, SEX AND AREA, SOUTHERN REGION (Contd.)

จำนวนชั่วโมงทำงาน เพศ และ	รวม	ในเขตเทศบาล MUNICIPAL AREA							HOURS WORKED, SEX AND AVAILABILITY FOR ADDITIONAL WORK	
		15-19	20-24	25-29	30-34	35-39	40-49	50-59		>= 60
การมีเวลาเหลือพอ	Total	31.3	70.7	109.7	116.0	117.4	215.5	156.2	74.6	TOTAL(MALE)
และต้องการทำงานเพิ่มขึ้น		8.8	0.9	1.2	0.8	1.0	2.5	1.1	0.0	Available
ยอดรวม(ชาย)		882.6	69.9	108.5	115.2	116.5	213.0	155.1	74.6	Not available
มี		18.2	0.8	2.7	1.2	2.2	4.3	2.3	3.2	With job not work
ไม่มี		1.6	0.3	0.2	0.1	0.1	0.4	0.0	0.0	Available
มีงานประจำแต่ไม่ได้ทำงาน		16.6	0.2	2.5	1.1	2.1	4.0	2.3	3.2	Not available
มี		6.4	0.2	1.1	0.4	0.6	2.0	1.2	1.0	1-9 hours
ไม่มี		0.1	-	-	-	0.1	-	-	-	Available
1-9 ชั่วโมง		6.4	0.2	1.1	0.4	0.6	2.0	1.2	1.0	1-9 hours
มี		0.1	-	-	-	0.1	-	-	-	Available
ไม่มี		6.4	0.2	1.1	0.4	0.5	2.0	1.2	1.0	Not available
10-19 ชั่วโมง		33.1	2.8	2.3	3.9	3.1	6.0	5.9	6.6	10-19 hours
มี		2.3	0.1	0.4	0.5	0.2	0.6	0.2	-	Available
ไม่มี		30.8	2.7	1.9	3.4	3.0	5.4	5.8	6.6	Not available
20-29 ชั่วโมง		72.2	2.2	6.5	5.9	7.7	15.2	13.4	15.4	20-29 hours
มี		1.4	0.2	0.2	-	0.0	0.2	0.7	-	Available
ไม่มี		70.8	2.0	6.3	5.9	7.7	14.9	12.7	15.4	Not available
30-34 ชั่วโมง		50.7	2.6	5.4	2.1	7.9	10.2	11.9	7.6	30-34 hours
มี		0.5	-	0.2	-	-	0.3	0.1	-	Available
ไม่มี		50.2	2.6	5.3	2.1	7.9	9.9	11.8	7.6	Not available
35-39 ชั่วโมง		80.9	1.0	8.4	8.9	10.9	22.9	20.8	5.5	35-39 hours
มี		0.2	-	-	0.1	0.0	0.2	-	-	Available
ไม่มี		80.6	1.0	8.4	8.9	10.9	22.8	20.8	5.5	Not available
40-49 ชั่วโมง		427.5	13.9	58.8	69.5	56.9	96.6	70.2	19.2	40-49 hours
มี		2.5	0.4	0.3	0.2	0.6	0.9	0.2	-	Available
ไม่มี		425.0	13.5	58.5	69.3	56.4	95.8	69.9	19.2	Not available
50 ชั่วโมงขึ้นไป		202.5	7.7	24.6	24.1	28.0	58.3	30.6	16.1	50 hours and over
มี		0.2	-	0.1	-	-	-	-	-	Available
ไม่มี		202.3	7.7	24.5	24.1	28.0	58.3	30.6	16.1	Not available

ไตรมาสที่ 2/2557 : Quarter 2/2014

หน่วยเป็นพัน : In Thousands

ตารางที่ 12 จำนวนผู้มีงานทำ จำแนกตามกลุ่มอายุ จำนวนชั่วโมงทำงานต่อสัปดาห์ การมีเวลาเหลือพอและต้องการทำงานเพิ่มขึ้น เขต และเขตการปกครอง ภาคใต้ (ต่อ)

TABLE 12 EMPLOYED PERSONS BY AGE GROUP, HOURS WORKED PER WEEK, AVAILABILITY FOR ADDITIONAL WORK, SEX AND AREA, SOUTHERN REGION (Contd.)

ไตรมาสที่ 2/2557 : Quarter 2/2014

หน่วยเป็นพัน : In Thousands

จำนวนชั่วโมงทำงาน เพศ และ	รวม							HOURS WORKED, SEX AND			
	15-19	20-24	25-29	30-34	35-39	40-49	50-59	>= 60	AVAILABILITY FOR ADDITIONAL WORK		
การมีเวลาเหลือพอ	Total	759.4	17.5	62.0	95.2	94.5	103.9	192.7	134.9	58.8	TOTAL(FEMALE)
และต้องการทำงานเพิ่มขึ้น		5.1	-	0.5	0.1	0.6	1.7	1.2	0.6	0.4	Available
		754.4	17.5	61.5	95.1	93.8	102.2	191.5	134.4	58.5	Not available
มีงานประจำแต่ไม่ได้ทำงาน		12.7	0.3	-	0.2	2.1	0.9	4.1	4.3	0.9	With job not work
		0.9	-	-	-	0.3	0.2	0.1	0.2	0.1	Available
		11.9	0.3	-	0.2	1.8	0.7	4.0	4.1	0.8	Not available
1-9 ชั่วโมง		5.2	0.5	-	0.8	0.5	0.2	1.2	1.0	1.0	1-9 hours
		0.0	-	-	-	-	-	-	0.0	-	Available
		5.2	0.5	-	0.8	0.5	0.2	1.2	0.9	1.0	Not available
10-19 ชั่วโมง		26.7	1.6	1.6	1.9	2.2	3.3	5.1	4.2	6.8	10-19 hours
		1.0	-	0.2	-	-	0.5	0.3	-	-	Available
		25.6	1.6	1.4	1.9	2.2	2.8	4.8	4.2	6.8	Not available
20-29 ชั่วโมง		56.0	1.6	5.9	4.1	3.2	5.1	13.2	13.0	10.0	20-29 hours
		0.7	-	0.1	0.0	0.2	-	0.1	0.2	-	Available
		55.4	1.6	5.9	4.0	3.0	5.1	13.1	12.7	10.0	Not available
30-34 ชั่วโมง		39.6	1.0	3.2	3.0	3.9	3.0	12.0	8.9	4.5	30-34 hours
		0.9	-	0.0	-	0.0	-	0.5	0.1	0.3	Available
		38.6	1.0	3.2	3.0	3.9	3.0	11.6	8.8	4.2	Not available
35-39 ชั่วโมง		83.0	1.9	5.2	8.3	9.0	13.6	21.2	19.3	4.5	35-39 hours
		0.4	-	0.2	-	-	0.1	0.2	-	-	Available
		82.6	1.9	5.1	8.3	9.0	13.5	21.1	19.3	4.5	Not available
40-49 ชั่วโมง		355.5	8.3	34.1	60.7	50.1	49.5	83.0	51.5	18.4	40-49 hours
		0.7	-	-	0.1	-	0.6	-	0.0	-	Available
		354.8	8.3	34.1	60.6	50.1	48.9	83.0	51.5	18.4	Not available
50 ชั่วโมงขึ้นไป		180.8	2.3	11.9	16.3	23.4	28.3	52.9	32.9	12.8	50 hours and over
		0.4	-	-	-	0.1	0.4	-	-	-	Available
		180.4	2.3	11.9	16.3	23.4	27.9	52.9	32.9	12.8	Not available

ตารางที่ 12 จำนวนผู้มีงานทำ จำแนกตามกลุ่มอายุ จำนวนชั่วโมงทำงานต่อสัปดาห์ การมีเวลาเหลือพอและต้องการทำงานเพิ่มขึ้น เพศ และเขตการปกครอง ภาคใต้ (ต่อ)

TABLE 12 EMPLOYED PERSONS BY AGE GROUP, HOURS WORKED PER WEEK, AVAILABILITY FOR ADDITIONAL WORK, SEX AND AREA, SOUTHERN REGION (Contd.)

จำนวนชั่วโมงทำงาน เพศ และ การมีเวลาเหลือพอ และต้องการทำงานเพิ่มขึ้น	รวม	นอกเขตเทศบาล NON-MUNICIPAL AREA							HOURS WORKED, SEX AND AVAILABILITY FOR ADDITIONAL WORK	
		15-19	20-24	25-29	30-34	35-39	40-49	50-59		>= 60
ยอดรวม(ชาย)	1,919.4	86.5	190.4	215.5	224.3	226.5	444.3	325.1	206.7	TOTAL(MALE)
มี	51.2	2.2	9.7	6.5	6.0	7.0	10.9	7.7	1.2	Available
ไม่มี	1,868.2	84.4	180.7	209.0	218.3	219.5	433.4	317.4	205.5	Not available
มีงานประจำแต่ไม่ได้ทำงาน	62.6	1.5	9.1	4.7	7.1	4.7	14.3	10.7	10.6	With job not work
มี	11.1	-	2.2	0.4	1.5	0.7	3.5	2.1	0.8	Available
ไม่มี	51.5	1.5	6.9	4.3	5.6	4.0	10.9	8.6	9.8	Not available
1-9 ชั่วโมง	26.6	3.7	3.0	2.1	2.8	1.3	4.3	3.0	6.5	1-9 hours
มี	5.4	1.2	1.7	1.8	0.6	-	-	0.2	-	Available
ไม่มี	21.2	2.5	1.3	0.3	2.2	1.3	4.3	2.8	6.5	Not available
10-19 ชั่วโมง	192.9	10.3	25.6	14.5	16.6	17.9	36.9	32.6	38.5	10-19 hours
มี	14.2	0.2	3.1	2.6	0.6	2.6	2.4	2.2	0.4	Available
ไม่มี	178.7	10.1	22.5	11.9	16.0	15.3	34.5	30.4	38.0	Not available
20-29 ชั่วโมง	369.8	19.0	33.5	31.3	41.9	35.9	86.1	68.6	53.4	20-29 hours
มี	8.9	0.4	2.1	0.8	0.6	2.5	1.5	1.2	-	Available
ไม่มี	360.9	18.7	31.4	30.6	41.3	33.4	84.6	67.5	53.4	Not available
30-34 ชั่วโมง	205.6	5.7	15.1	25.0	24.4	22.7	49.4	38.4	24.9	30-34 hours
มี	2.7	-	-	0.2	0.6	0.9	0.7	0.3	-	Available
ไม่มี	202.9	5.7	15.1	24.8	23.9	21.8	48.7	38.1	24.9	Not available
35-39 ชั่วโมง	210.4	7.7	16.9	19.3	28.8	26.7	56.2	38.3	16.7	35-39 hours
มี	2.2	-	-	-	1.6	0.3	-	0.3	-	Available
ไม่มี	208.3	7.7	16.9	19.3	27.2	26.4	56.2	38.0	16.7	Not available
40-49 ชั่วโมง	589.1	29.6	68.6	85.5	81.8	80.9	128.5	85.4	28.9	40-49 hours
มี	4.4	0.4	-	0.7	0.6	-	2.0	0.7	-	Available
ไม่มี	584.7	29.2	68.6	84.8	81.2	80.9	126.5	84.6	28.9	Not available
50 ชั่วโมงขึ้นไป	262.4	9.1	18.7	33.2	21.0	36.5	68.7	48.2	27.2	50 hours and over
มี	2.2	-	0.6	-	-	-	0.8	0.8	-	Available
ไม่มี	260.2	9.1	18.1	33.2	21.0	36.5	67.9	47.5	27.2	Not available

ไตรมาสที่ 2/2557 : Quarter 2/2014

หน่วยเป็นพัน : in Thousands

ตารางที่ 12 จำนวนผู้มีงานทำ จำแนกตามกลุ่มอายุ จำนวนชั่วโมงทำงานต่อสัปดาห์ การมีเวลาเหลือพอและต้องการทำงานเพิ่มขึ้น เพศ และเขตการปกครอง ภาคใต้ (ต่อ)

TABLE 12 EMPLOYED PERSONS BY AGE GROUP, HOURS WORKED PER WEEK, AVAILABILITY FOR ADDITIONAL WORK, SEX AND AREA, SOUTHERN REGION (Contd.)

ไตรมาสที่ 2/2557 : Quarter 2/2014

นอกเขตเทศบาล NON-MUNICIPAL AREA

หน่วยเป็นพัน : in Thousands

จำนวนชั่วโมงทำงาน เพศ และ การมีเวลาเหลือพอ และต้องการทำงานเพิ่มขึ้น	รวม	กลุ่มอายุ Age Group							HOURS WORKED, SEX AND AVAILABILITY FOR ADDITIONAL WORK	
		15-19	20-24	25-29	30-34	35-39	40-49	50-59		>= 60
ยอดรวม(หญิง)	1,450.9	32.9	107.6	147.8	164.9	192.8	394.2	272.0	138.7	TOTAL(FEMALE)
มี	26.6	1.5	2.8	0.8	2.8	3.9	8.8	4.8	1.2	Available
ไม่มี	1,424.3	31.4	104.8	147.1	162.1	188.9	385.3	267.2	137.5	Not available
มีงานประจำแต่ไม่ได้ทำงาน	47.7	-	2.1	2.3	5.3	8.0	13.7	10.3	6.0	With job not work
มี	5.0	-	0.6	-	0.3	1.3	1.3	1.5	-	Available
ไม่มี	42.7	-	1.5	2.3	5.0	6.7	12.4	8.9	6.0	Not available
1-9 ชั่วโมง	23.9	2.9	0.6	1.8	1.3	2.0	5.2	6.9	3.2	1-9 hours
มี	1.1	0.4	-	0.2	0.2	-	0.2	0.3	-	Available
ไม่มี	22.8	2.5	0.6	1.8	1.1	2.0	5.0	6.6	3.2	Not available
10-19 ชั่วโมง	165.2	4.7	8.1	14.1	10.6	21.4	45.0	36.2	25.3	10-19 hours
มี	8.5	-	0.6	0.2	0.5	1.4	3.7	0.9	1.2	Available
ไม่มี	156.8	4.7	7.6	13.9	10.0	19.9	41.3	35.3	24.1	Not available
20-29 ชั่วโมง	299.3	5.2	15.4	28.6	32.6	35.1	85.3	60.2	37.0	20-29 hours
มี	4.9	0.2	0.4	0.6	-	-	2.3	1.4	-	Available
ไม่มี	294.4	5.0	15.0	28.0	32.6	35.1	83.0	58.8	37.0	Not available
30-34 ชั่วโมง	161.7	3.4	7.2	12.0	17.3	21.7	50.8	33.1	16.3	30-34 hours
มี	3.1	-	0.6	-	0.8	0.7	0.3	0.8	-	Available
ไม่มี	158.6	3.4	6.7	12.0	16.5	21.0	50.4	32.3	16.3	Not available
35-39 ชั่วโมง	174.0	3.1	17.9	24.9	20.6	24.7	40.8	30.1	12.0	35-39 hours
มี	0.5	0.3	0.2	-	-	-	-	-	-	Available
ไม่มี	173.4	2.8	17.6	24.9	20.6	24.7	40.8	30.1	12.0	Not available
40-49 ชั่วโมง	372.3	10.1	39.9	50.6	56.8	54.8	89.3	49.1	21.7	40-49 hours
มี	2.5	-	0.2	-	1.0	0.2	1.0	-	-	Available
ไม่มี	369.8	10.1	39.7	50.6	55.8	54.6	88.3	49.1	21.7	Not available
50 ชั่วโมงขึ้นไป	206.8	3.4	16.3	13.7	20.6	25.2	64.1	46.1	17.4	50 hours and over
มี	1.1	0.5	0.2	-	-	0.3	-	-	-	Available
ไม่มี	205.8	2.9	16.1	13.7	20.6	24.9	64.1	46.1	17.4	Not available

ตารางที่ 13 จำนวนผู้ว่างงาน ที่หางานทำ จำแนกตามระยะเวลาที่หางานทำ ระดับการศึกษาที่สำเร็จ ภาคใต้

TABLE 13 UNEMPLOYED PERSONS, SEEKING JOB BY DURATION OF SEEKING JOB, LEVEL OF EDUCATIONAL ATTAINMENT, SOUTHERN REGION

ไตรมาสที่ 2/2557 : Quarter 2/2014

หน่วยเป็นคน : Person

ระดับการศึกษาที่สำเร็จ	ระยะเวลาที่หางานทำ							LEVEL OF EDUCATIONAL ATTAINMENT	
	< 1 เดือน	1 - 2.9 เดือน	3 - 5.9 เดือน	6 - 8.9 เดือน	9 - 11.9 เดือน	>=12 เดือน	ไม่ทราบ	EDUCATIONAL ATTAINMENT	
Total	Month	Months	Months	Months	Months	Months	Unknown		
ยอดรวม	6,758	4,273	182	-	374	310	-	TOTAL	
ไม่มีการศึกษา	751	-	-	-	-	-	-	No education	
ต่ำกว่าประถมศึกษา	-	36	-	-	-	-	-	Less than Elementary	
ประถมศึกษา	591	108	-	-	159	-	-	Elementary	
มัธยมศึกษาตอนต้น	442	270	111	-	-	-	-	Lower Secondary	
มัธยมศึกษาตอนปลาย	2,054	1,745	71	-	215	271	-	Upper Secondary Level	
สายสามัญ	865	1,745	-	-	215	86	-	General/Academic	
สายอาชีพศึกษา	1,189	-	71	-	-	185	-	Vocational	
สายวิชาการศึกษา	-	-	-	-	-	-	-	Teacher Training	
อุดมศึกษา	2,921	2,115	-	-	-	39	-	Higher Level	
สายวิชาการ	2,240	2,115	-	-	-	39	-	Academic	
สายวิชาชีพ	681	-	-	-	-	-	-	Higher Technical Education	
สายวิชาการศึกษา	-	-	-	-	-	-	-	Teacher Training	
อื่นๆ ^{1/}	-	-	-	-	-	-	-	Others ^{1/}	
ไม่ทราบ	-	-	-	-	-	-	-	Unknown	

1/ รวมอาชีพระยะสั้น ^{1/} Including Short Course Vocational

ตารางที่ 13 จำนวนผู้ว่างงาน ที่ทำงานทำ จำแนกตามระยะเวลาที่หางานทำ ระดับการศึกษาที่สำเร็จ และเพศ ภาคใต้
 TABLE 13 UNEMPLOYED PERSONS, SEEKING JOB BY DURATION OF SEEKING JOB, LEVEL OF EDUCATIONAL ATTAINMENT AND SEX, SOUTHERN REGION

ระดับการศึกษาที่สำเร็จ - Educational Attainment	ระยะเวลาที่หางานทำ - Duration of seeking job										LEVEL OF EDUCATIONAL ATTAINMENT	
	รวม - Total											
	< 1 เดือน Month	1 - 2.9 เดือน Months	3 - 5.9 เดือน Months	6 - 8.9 เดือน Months	9 - 11.9 เดือน Months	>=12 เดือน Months	ไม่ทราบ Unknown					
ชาย	2,903	2,062	71	-	215	271	-	-	-	-	-	MALE
ไม่มีการศึกษา	751	-	-	-	-	-	-	-	-	-	-	No education
ต่ำกว่าประถมศึกษา	-	36	-	-	-	-	-	-	-	-	-	Less than Elementary
ประถมศึกษา	413	108	-	-	-	-	-	-	-	-	-	Elementary
มัธยมศึกษาตอนต้น	39	174	-	-	-	-	-	-	-	-	-	Lower Secondary
มัธยมศึกษาตอนปลาย	1,110	1,745	71	-	215	271	-	-	-	-	-	Upper Secondary Level
สายสามัญ	152	1,745	-	-	215	86	-	-	-	-	-	General/Academic
สายอาชีพศึกษา	958	-	71	-	-	185	-	-	-	-	-	Vocational
สายวิชาการศึกษา	-	-	-	-	-	-	-	-	-	-	-	Teacher Training
อุดมศึกษา	591	-	-	-	-	-	-	-	-	-	-	Higher Level
สายวิชาการ	317	-	-	-	-	-	-	-	-	-	-	Academic
สายวิชาชีพ	274	-	-	-	-	-	-	-	-	-	-	Higher Technical Education
สายวิชาการศึกษา 1/	-	-	-	-	-	-	-	-	-	-	-	Teacher Training 1/
อื่นๆ	-	-	-	-	-	-	-	-	-	-	-	Others
ไม่ทราบ	-	-	-	-	-	-	-	-	-	-	-	Unknown
หญิง	3,855	2,211	111	-	159	39	-	-	-	-	-	FEMALE
ไม่มีการศึกษา	-	-	-	-	-	-	-	-	-	-	-	No education
ต่ำกว่าประถมศึกษา	-	-	-	-	-	-	-	-	-	-	-	Less than Elementary
ประถมศึกษา	178	-	-	-	159	-	-	-	-	-	-	Elementary
มัธยมศึกษาตอนต้น	403	97	111	-	-	-	-	-	-	-	-	Lower Secondary
มัธยมศึกษาตอนปลาย	944	-	-	-	-	-	-	-	-	-	-	Upper Secondary Level
สายสามัญ	713	-	-	-	-	-	-	-	-	-	-	General/Academic
สายอาชีพศึกษา	231	-	-	-	-	-	-	-	-	-	-	Vocational
สายวิชาการศึกษา	-	-	-	-	-	-	-	-	-	-	-	Teacher Training
อุดมศึกษา	2,330	2,115	-	-	-	39	-	-	-	-	-	Higher Level
สายวิชาการ	1,924	2,115	-	-	-	39	-	-	-	-	-	Academic
สายวิชาชีพ	407	-	-	-	-	-	-	-	-	-	-	Higher Technical Education
สายวิชาการศึกษา	-	-	-	-	-	-	-	-	-	-	-	Teacher Training
อื่นๆ	-	-	-	-	-	-	-	-	-	-	-	Others
ไม่ทราบ	-	-	-	-	-	-	-	-	-	-	-	Unknown

1/ รวมอาชีพระยะสั้น 1/ Including Short Course Vocational

ตารางที่ 13 จำนวนผู้ว่างงาน ที่ทำงานทำ จำแนกตามระยะเวลาที่ทำงานทำ ระดับการศึกษาที่สำเร็จ เพศ และเขตการปกครอง ภาคใต้ (ต่อ)

TABLE 13 UNEMPLOYED PERSONS, SEEKING JOP BY DURATION OF SEEKING JOP, LEVEL OF EDUCATIONAL ATTAINMENT, SEX AND AREA, SOUTHERN REGION (Contd.)

ไตรมาสที่ 2/2557 : Quarter 2/2014

ในเขตเทศบาล MUNICIPAL AREA

หน่วยเป็นคน : Person

ระดับการศึกษาที่สำเร็จ	รวม	ระยะเวลาที่ทำงานทำ Duration of seeking job					LEVEL OF EDUCATIONAL ATTAINMENT	
		< 1 เดือน	1 - 2.9 เดือน	3 - 5.9 เดือน	6 - 8.9 เดือน	9 - 11.9 เดือน	>=12 เดือน	ไม่ทราบ
Total	Month	Months	Months	Months	Months	Months	Unknown	
ยอดรวมชาย	6,903	2,802	3,235	182	-	374	310	TOTAL
ไม่มีการศึกษา	4,365	1,747	2,062	71	-	215	271	MALE
ต่ำกว่าประถมศึกษา	751	751	-	-	-	-	-	No education
ประถมศึกษา	36	-	36	-	-	-	-	Less than Elementary
มัธยมศึกษาตอนต้น	108	-	108	-	-	-	-	Elementary
มัธยมศึกษาตอนปลาย	213	39	174	-	-	-	-	Lower Secondary
สายสามัญ	3,259	958	1,745	71	-	215	271	Upper Secondary Level
สายอาชีพศึกษา	2,045	-	1,745	-	-	215	86	General/Academic
อุดมศึกษา	1,214	958	-	71	-	-	185	Vocational
สายวิชาการ	-	-	-	-	-	-	-	Teacher Training
สายวิชาชีพ	-	-	-	-	-	-	-	Higher Level
สายวิชาการศึกษา	-	-	-	-	-	-	-	Academic
อื่นๆ	-	-	-	-	-	-	-	Higher Technical Education
ไม่ทราบ	-	-	-	-	-	-	-	Teacher Training
หญิง	2,538	1,055	1,173	111	-	159	39	Others
ไม่มีการศึกษา	-	-	-	-	-	-	-	Unknown
ต่ำกว่าประถมศึกษา	-	-	-	-	-	-	-	FEMALE
ประถมศึกษา	159	-	-	-	-	-	-	No education
มัธยมศึกษาตอนต้น	611	403	97	111	-	159	-	Less than Elementary
มัธยมศึกษาตอนปลาย	231	231	-	-	-	-	-	Elementary
สายสามัญ	-	-	-	-	-	-	-	Lower Secondary
สายอาชีพศึกษา	231	231	-	-	-	-	-	Upper Secondary Level
สายวิชาการศึกษา	-	-	-	-	-	-	-	General/Academic
อุดมศึกษา	1,537	421	1,077	-	-	-	39	Vocational
สายวิชาการ	1,416	300	1,077	-	-	-	-	Teacher Training
สายวิชาชีพ	120	120	-	-	-	-	-	Higher Level
สายวิชาการศึกษา	-	-	-	-	-	-	-	Academic
อื่นๆ	-	-	-	-	-	-	-	Higher Technical Education
ไม่ทราบ	-	-	-	-	-	-	-	Teacher Training
รวม	-	-	-	-	-	-	-	Others
								Unknown

1/ รวมอาชีพระยะสั้น 1/ Including Short Course Vocational

ตารางที่ 13 จำนวนผู้ว่างงาน ที่ทำงานทำ จำแนกตามระยะเวลาที่หางานทำ ระดับการศึกษาที่สำเร็จ เพศ และเขตการปกครอง ภาคใต้ (ต่อ)

TABLE 13 UNEMPLOYED PERSONS, SEEKING JOB BY DURATION OF SEEKING JOB, LEVEL OF EDUCATIONAL ATTAINMENT, SEX AND AREA, SOUTHERN REGION (Contd.)

ไตรมาสที่ 2/2557 : Quarter 2/2014

นอกเขตเทศบาล NON-MUNICIPAL AREA

หน่วยเป็นคน : Person

ระดับการศึกษาที่สำเร็จ	ระยะเวลาที่หางานทำ Duration of seeking job							LEVEL OF EDUCATIONAL ATTAINMENT	
	< 1 เดือน	1 - 2.9 เดือน	3 - 5.9 เดือน	6 - 8.9 เดือน	9 - 11.9 เดือน	>=12 เดือน	ไม่ทราบ	EDUCATIONAL	ATTAINMENT
Total	Month	Months	Months	Months	Months	Months	Unknown		
ยอดรวม	3,956	1,038	-	-	-	-	-	TOTAL	
ชาย	1,156	-	-	-	-	-	-	MALE	
ไม่มีการศึกษา	-	-	-	-	-	-	-	No education	
ต่ำกว่าประถมศึกษา	-	-	-	-	-	-	-	Less than Elementary	
ประถมศึกษา	413	-	-	-	-	-	-	Elementary	
มัธยมศึกษาตอนต้น	-	-	-	-	-	-	-	Lower Secondary	
มัธยมศึกษาตอนปลาย	152	-	-	-	-	-	-	Upper Secondary Level	
สายสามัญ	152	-	-	-	-	-	-	General/Academic	
สายอาชีพศึกษา	-	-	-	-	-	-	-	Vocational	
สายวิชาการศึกษา	-	-	-	-	-	-	-	Teacher Training	
อุดมศึกษา	591	-	-	-	-	-	-	Higher Level	
สายวิชาการ	317	-	-	-	-	-	-	Academic	
สายวิชาชีพ	274	-	-	-	-	-	-	Higher Technical Education	
สายวิชาการศึกษา	-	-	-	-	-	-	-	Teacher Training	
อื่นๆ ^{1/}	-	-	-	-	-	-	-	Others ^{1/}	
ไม่ทราบ	-	-	-	-	-	-	-	Unknown	
หญิง	2,800	1,038	-	-	-	-	-	FEMALE	
ไม่มีการศึกษา	-	-	-	-	-	-	-	No education	
ต่ำกว่าประถมศึกษา	-	-	-	-	-	-	-	Less than Elementary	
ประถมศึกษา	178	-	-	-	-	-	-	Elementary	
มัธยมศึกษาตอนต้น	-	-	-	-	-	-	-	Lower Secondary	
มัธยมศึกษาตอนปลาย	713	-	-	-	-	-	-	Upper Secondary Level	
สายสามัญ	713	-	-	-	-	-	-	General/Academic	
สายอาชีพศึกษา	-	-	-	-	-	-	-	Vocational	
สายวิชาการศึกษา	-	-	-	-	-	-	-	Teacher Training	
อุดมศึกษา	2,948	1,038	-	-	-	-	-	Higher Level	
สายวิชาการ	2,662	1,038	-	-	-	-	-	Academic	
สายวิชาชีพ	286	-	-	-	-	-	-	Higher Technical Education	
สายวิชาการศึกษา	-	-	-	-	-	-	-	Teacher Training	
อื่นๆ ^{1/}	-	-	-	-	-	-	-	Others ^{1/}	
ไม่ทราบ	-	-	-	-	-	-	-	Unknown	

1/ รวมอาชีพระยะสั้น 1/ Including Short Course Vocational

ตารางที่ 14 จำนวนผู้ว่างงาน ที่เคยทำงานมาก่อน จำนวนตามอาชีพที่ครั้งสุดท้าย อุตสาหกรรมที่ครั้งสุดท้าย ภาคใต้
TABLE 14 UNEMPLOYED PERSONS, EVER WORKED BY LAST OCCUPATION, LAST INDUSTRY, SOUTHERN REGION

ไตรมาสที่ 2/2557 : Quarter 2/2014

หน่วยเป็นคน : Person

อาชีพที่ครั้งสุดท้าย	อุตสาหกรรมที่ครั้งสุดท้าย													รวม	LAST OCCUPATION
	เกษตรกรรม การป่าน์ และการประมง Agriculture	เหมืองแร่ และเหมืองหิน Mining	การผลิต Manufac turing	ไฟฟ้า ก๊าซ ไอน้ำระบบปรับอากาศ Electricity	การจำหน่าย และประปา Water supply	การก่อสร้าง Construction	การขนส่ง การขนถ่าย การซ่อมยานยนต์ Transport, storage	การขนส่ง และ สถานที่เก็บสินค้า Transportation and storage	ที่พักแรมและ บริการด้านอาหาร Accommodation and food service	ข้อมูลข่าวสาร และการสื่อสาร Information and communication	กิจกรรมการเงินและ การประกันภัย Financial intermediation	TOTAL			
ยอดรวม	1,902	-	1,992	-	-	3,552	948	6,854	5,320	611	431	431			
1. ผู้จัดการ ข้าราชการระดับอาวุโส และผู้บัญชาการ	101	-	-	-	-	553	-	-	-	-	-	-	1. managers, senior officials		
และผู้บริหาร	-	-	-	-	-	-	-	-	-	-	-	-	and Legislators		
2. ผู้ประกอบวิชาชีพด้านต่างๆ	-	-	-	-	-	-	-	-	-	-	-	-	2. Professionals		
3. เจ้าหน้าที่เทคนิคและผู้ประกอบวิชาชีพ ที่เกี่ยวข้องกับด้านต่างๆ	-	-	-	-	-	88	294	187	-	-	-	431	3. Technicians and associate professionals		
4. เสมียน	-	-	-	-	-	-	385	1,355	39	39	-	-	4. Clerks		
5. พนักงานบริการและผู้จำหน่ายสินค้า	-	-	-	-	-	-	4,980	3,384	336	336	-	-	5. Service workers and sell goods		
6. ผู้ปฏิบัติงานที่มีฝีมือในด้านการเกษตร ป่าไม้ และประมง	1,541	-	-	-	-	-	-	-	-	-	-	-	6. Skilled agricultural forest and fishery workers		
7. ช่างฝีมือ และผู้ปฏิบัติงานที่เกี่ยวข้อง	-	-	1,514	-	-	1,964	803	-	-	235	-	-	7. Craft and associate professionals		
8. ผู้ควบคุมเครื่องจักรโรงงานและเครื่องจักร และผู้ปฏิบัติงานด้านการประกอบ	-	-	55	-	-	-	-	948	-	-	-	-	8. Plant and machine controlors and assemblers		
9. ผู้ประกอบอาชีพงานพื้นฐาน	260	-	423	-	-	946	392	-	393	-	-	-	9. Elementary occupations		
10. คนงานซึ่งไม่จำแนกไว้ในหมวดอื่น	-	-	-	-	-	-	-	-	-	-	-	-	10. Workers not classifiable by occupation		

ตารางที่ 14 จำนวนผู้ว่างงาน ที่เคยทำงานมาก่อน จำแนกตามอาชีพที่ทำครั้งสุดท้าย อุตสาหกรรมที่ทำครั้งสุดท้าย ภาคใต้ (ต่อ)

TABLE 14 UNEMPLOYED PERSONS, EVER WORKED BY LAST OCCUPATION, LAST INDUSTRY, SOUTHERN REGION (Contd.)

ไตรมาสที่ 2/2557 : Quarter 2/2014

หน่วยเป็นพัน : Person

อาชีพที่ทำครั้งสุดท้าย	อุตสาหกรรมที่ทำครั้งสุดท้าย (ต่อ) Last Industry (Contd.)											
	กิจกรรม อสังหาริมทรัพย์ Real estate activities	กิจกรรมทางวิชาชีพ วิชาชีพและเทคนิค Professional/scientific technical activities	การบริหารสนับสนุน และป้องกันประเทศ Administrative and support service activities	การบริหารราชการ ป้องกันประเทศ Public admin- istration defence	การศึกษา Education	กิจกรรมสุขภาพ สังคมสงเคราะห์ Health and social work	ศิลปะ ความบันเทิง และนันทนาการ entertainment	บริการ ด้านอื่นๆ Other service	งานในครัวเรือน ส่วนบุคคล Activities of household	กิจกรรมของ องค์กร Extra- territorial	ไม่ทราบ Unknown	LAST OCCUPATION
ยอดรวม	113	162	335	108	1,071	230	714	930	-	-	-	TOTAL
1. ผู้จัดการ และผู้บริหารธุรกิจ และผู้บริหารระดับอาวุโส	113	-	-	-	-	-	-	-	-	-	-	1. managers, senior officials and Legislators
2. ผู้ประกอบวิชาชีพด้านต่างๆ	-	-	-	108	-	-	-	-	-	-	-	2. Professionals
3. เจ้าหน้าที่เทคนิคและผู้ประกอบวิชาชีพ ที่เกี่ยวข้องกับด้านต่างๆ	-	72	-	-	-	124	-	-	-	-	-	3. Technicians and associate professionals
4. เสมียน	-	-	-	-	894	-	-	39	-	-	-	4. Clerks
5. พนักงานบริการและผู้จำหน่ายสินค้า	-	89	-	-	-	106	317	433	-	-	-	5. Service workers and sell goods
6. ผู้ปฏิบัติงานที่มีฝีมือในด้านการเกษตร ป่าไม้ และประมง	-	-	-	-	-	-	398	-	-	-	-	6. Skilled agricultural forest and fishery workers
7. ช่างฝีมือ และผู้ปฏิบัติงานที่เกี่ยวข้อง	-	-	-	-	-	-	-	-	-	-	-	7. Craft and associate professionals
8. ผู้ควบคุมเครื่องจักรโรงงานและเครื่องจักร และผู้ปฏิบัติงานด้านการประกอบ	-	-	335	-	-	-	-	459	-	-	-	8. Plant and machine controllers and assemblers
9. ผู้ประกอบอาชีพงานพื้นฐาน	-	-	-	-	178	-	-	-	-	-	-	9. Elementary occupations
10. คนงานซึ่งมีตำแหน่งไม่รวมเวอรีน	-	-	-	-	-	-	-	-	-	-	-	10. Workers not classifiable by occupation

ตารางที่ 14 จำนวนผู้ว่างงาน โดยทำงานก่อน จ้างตามอาชีพที่ทำการสุดท้าย อุตสาหกรรมที่ทำการสุดท้าย และเพศ ภาคใต้
TABLE 14 UNEMPLOYED PERSONS, EVER WORKED BY LAST OCCUPATION, LAST INDUSTRY AND SEX, SOUTHERN REGION

อาชีพที่ทำการสุดท้าย	อุตสาหกรรมที่ทำการสุดท้าย										กิจกรรมการเงินและการประกันภัย	LAST OCCUPATION		
	รวม	เกษตรกรรม และการประมง	การทำเหมืองแร่ และเหมืองหิน	การผลิต	ไฟฟ้า ก๊าซ ไอน้ำระบบปรับอากาศ	การจัดหาน้ำ บำบัดน้ำเสีย และประปา	การก่อสร้าง	การขนส่ง การขนส่ง	การขนส่งและ สถานที่เก็บสินค้า	ที่พักแรมและ บริการด้านอาหาร			ข้อมูลข่าวสาร และการสื่อสาร	Financial intermediation
Total	16,372	1,538	-	1,553	-	-	3,552	4,721	948	1,808	275	431	MALE	
1. ผู้จัดการ ข้าราชการระดับอาวุโส และผู้ปฏิบัติการบริหาร	654	101	-	-	-	-	553	-	-	-	-	-	-	1. managers, senior officials and Legislators
2. ผู้ประกอบอาชีพขั้นต้นต่างๆ	-	-	-	-	-	-	-	-	-	-	-	-	-	2. Professionals
3. เจ้าหน้าที่เทคนิคและผู้ประกอบอาชีพ ที่เกี่ยวข้องกันต่างๆ	519	-	-	-	-	-	88	-	-	-	-	431	3. Technicians and associate professionals	
4. เสมียน	874	-	-	-	-	-	-	-	-	796	39	-	4. Clerks	
5. พนักงานบริการและผู้จำหน่ายสินค้า	4,670	-	-	-	-	-	-	3,526	-	828	-	-	5. Service workers and sell goods	
6. ผู้ปฏิบัติงานที่มีฝีมือในด้านการเกษตร ป่าน้ำ และประมง	1,574	1,177	-	-	-	-	-	-	-	-	-	-	6. Skilled agricultural forest and fishery workers	
7. ช่างฝีมือ และผู้ปฏิบัติงานที่เกี่ยวข้อง	4,417	-	-	1,415	-	-	1,964	803	-	-	235	-	7. Craft- and associate professionals	
8. ผู้ควบคุมเครื่องจักรโรงงานและเครื่องจักร และผู้ปฏิบัติงานด้านการประกอบ	1,797	-	-	55	-	-	-	-	948	-	-	-	8. Plant and machine controllers and assemblers	
9. ผู้ประกอบอาชีพงานพื้นฐาน	1,867	260	-	84	-	-	946	392	-	184	-	-	9. Elementary occupations	
10. คนงานที่ไม่มีใบรับในหมวดอื่น	-	-	-	-	-	-	-	-	-	-	-	-	10. Workers not classifiable by occupation	
หญิง	8,901	364	-	438	-	-	-	2,132	-	3,512	336	-	FEMALE	
1. ผู้จัดการ ข้าราชการระดับอาวุโส และผู้ปฏิบัติการบริหาร	113	-	-	-	-	-	-	-	-	-	-	-	-	1. managers, senior officials and Legislators
2. ผู้ประกอบอาชีพขั้นต้นต่างๆ	108	-	-	-	-	-	-	-	-	-	-	-	-	2. Professionals
3. เจ้าหน้าที่เทคนิคและผู้ประกอบอาชีพ ที่เกี่ยวข้องกันต่างๆ	677	-	-	-	-	-	-	294	-	187	-	-	3. Technicians and associate professionals	
4. เสมียน	1,838	-	-	-	-	-	-	385	-	559	-	-	4. Clerks	
5. พนักงานบริการและผู้จำหน่ายสินค้า	4,975	-	-	-	-	-	-	1,454	-	2,557	336	-	5. Service workers and sell goods	
6. ผู้ปฏิบัติงานที่มีฝีมือในด้านการเกษตร ป่าน้ำ และประมง	364	364	-	-	-	-	-	-	-	-	-	-	6. Skilled agricultural forest and fishery workers	
7. ช่างฝีมือ และผู้ปฏิบัติงานที่เกี่ยวข้อง	99	-	-	99	-	-	-	-	-	-	-	-	7. Craft- and associate professionals	
8. ผู้ควบคุมเครื่องจักรโรงงานและเครื่องจักร และผู้ปฏิบัติงานด้านการประกอบ	-	-	-	-	-	-	-	-	-	-	-	-	8. Plant and machine controllers and assemblers	
9. ผู้ประกอบอาชีพงานพื้นฐาน	726	-	-	339	-	-	-	-	-	209	-	-	9. Elementary occupations	
10. คนงานที่ไม่มีใบรับในหมวดอื่น	-	-	-	-	-	-	-	-	-	-	-	-	10. Workers not classifiable by occupation	

ตารางที่ 14 จำนวนผู้ว่างงาน โดยทำงานก่อน จำนวนตามอาชีพที่ทำงานครั้งสุดท้าย อุตสาหกรรมที่ทำงานครั้งสุดท้าย และเพศ ภาคใต้ (ต่อ)
 TABLE 14 UNEMPLOYED PERSONS, EVER WORKED BY LAST OCCUPATION, LAST INDUSTRY AND SEX, SOUTHERN REGION (Contd.)

อาชีพที่ทำงานครั้งสุดท้าย	อุตสาหกรรมที่ทำงานครั้งสุดท้าย (ต่อ) Last Industry (Contd.)										ไม่ทราบ Unknown	กิจกรรมของ องค์กร Extra- territorial	งานในครัวเรือน ส่วนตัว Activities of household	LAST OCCUPATION
	กิจกรรม อสังหาริมทรัพย์ Real estate activities	กิจกรรมทางวิชาชีพ วิทยาศาสตร์และเทคโนโลยี Professional/scientific technical activities	การบริหารสนับสนุน และเบื้องหลังประเทศ Administrative and support service activities	การบริหารราชการ ป้องกันประเทศ Public admin- istration defence	การศึกษา Education	กิจกรรมด้านสุขภาพ งานสังคมสงเคราะห์ Health and social work	ศิลปะ ความบันเทิง และนันทนาการ Art, entertainment	บริการด้านอื่นๆ Other service	งานในครัวเรือน ส่วนตัว Activities of household	กิจกรรมของ องค์กร Extra- territorial				
ชาย			335					714	497					MALE
1. ผู้จัดการ ข้าราชการระดับอาวุโส และผู้ช่วยผู้จัดการ/นาย	-	-	-	-	-	-	-	-	-	-	-	-	-	1. managers, senior officials and Legislators
2. ผู้ประกอบวิชาชีพด้านต่างๆ	-	-	-	-	-	-	-	-	-	-	-	-	-	2. Professionals
3. เจ้าหน้าที่เทคนิคและผู้ประกอบวิชาชีพ ที่เกี่ยวข้องกันต่างๆ	-	-	-	-	-	-	-	-	-	-	-	-	-	3. Technicians and associate professionals
4. เสมียน	-	-	-	-	-	-	-	-	39	-	-	-	-	4. Clerks
5. พนักงานบริการและผู้จำหน่ายสินค้า	-	-	-	-	-	-	-	317	-	-	-	-	-	5. Service workers and sell goods
6. ผู้ปฏิบัติงานที่มีฝีมือในด้านการเกษตร ป่าน้ำ และประมง	-	-	-	-	-	-	-	398	-	-	-	-	-	6. Skilled agricultural forest and fishery workers
7. ช่างฝีมือ และผู้ปฏิบัติงานที่เกี่ยวข้อง	-	-	-	-	-	-	-	-	-	-	-	-	-	7. Craft and associate professionals
8. ผู้ควบคุมเครื่องจักรโรงงานและเครื่องจักร และผู้ปฏิบัติงานด้านการประกอบ	-	-	335	-	-	-	-	-	459	-	-	-	-	8. Plant and machine controllers and assemblers
9. ผู้ประกอบอาชีพงานพื้นฐาน	-	-	-	-	-	-	-	-	-	-	-	-	-	9. Elementary occupations
10. คนงานซึ่งไม่ได้จำแนกไว้ในหมวดอื่น	-	-	-	-	-	-	-	-	-	-	-	-	-	10. Workers not classifiable by occupation
หญิง	113	162	-	108	1,071	230	-	-	433	-	-	-	-	FEMALE
1. ผู้จัดการ ข้าราชการระดับอาวุโส และผู้ช่วยผู้จัดการ/นาย	113	-	-	-	-	-	-	-	-	-	-	-	-	1. managers, senior officials and Legislators
2. ผู้ประกอบวิชาชีพด้านต่างๆ	-	-	-	108	-	-	-	-	-	-	-	-	-	2. Professionals
3. เจ้าหน้าที่เทคนิคและผู้ประกอบวิชาชีพ ที่เกี่ยวข้องกันต่างๆ	-	72	-	-	-	-	-	-	-	-	-	-	-	3. Technicians and associate professionals
4. เสมียน	-	-	-	-	894	-	-	-	-	-	-	-	-	4. Clerks
5. พนักงานบริการและผู้จำหน่ายสินค้า	-	89	-	-	-	106	-	-	433	-	-	-	-	5. Service workers and sell goods
6. ผู้ปฏิบัติงานที่มีฝีมือในด้านการเกษตร ป่าน้ำ และประมง	-	-	-	-	-	-	-	-	-	-	-	-	-	6. Skilled agricultural forest and fishery workers
7. ช่างฝีมือ และผู้ปฏิบัติงานที่เกี่ยวข้อง	-	-	-	-	-	-	-	-	-	-	-	-	-	7. Craft and associate professionals
8. ผู้ควบคุมเครื่องจักรโรงงานและเครื่องจักร และผู้ปฏิบัติงานด้านการประกอบ	-	-	-	-	-	-	-	-	-	-	-	-	-	8. Plant and machine controllers and assemblers
9. ผู้ประกอบอาชีพงานพื้นฐาน	-	-	-	-	178	-	-	-	-	-	-	-	-	9. Elementary occupations
10. คนงานซึ่งไม่ได้จำแนกไว้ในหมวดอื่น	-	-	-	-	-	-	-	-	-	-	-	-	-	10. Workers not classifiable by occupation

ตารางที่ 14 จำนวนผู้ว่างงาน ที่เคยทำงานมาก่อน จำนวนตามอาชีพที่ทำครั้งสุดท้าย อุตสาหกรรมที่ทำครั้งสุดท้าย เพศ และเขตภาคทอง ภาคใต้ (ต่อ)

TABLE 14 UNEMPLOYED PERSONS, EVER WORKED BY LAST OCCUPATION, LAST INDUSTRY, SEX AND AREA, SOUTHERN REGION (Contd.)

อาชีพที่ทำครั้งสุดท้าย	ในเขตเทศบาล MUNICIPAL AREA											อาชีพก่อนหน้านี้อย่างไร	
	อุตสาหกรรมที่ทำครั้งสุดท้าย Last Industry												
	รวม	เกษตรกรรม การปศุสัตว์ และประมง	การทำเหมืองแร่ และเหมืองหิน	การผลิตไฟฟ้า ก๊าซ ไอน้ำระบบรับอากาศ	การจำหน่าย น้ำประปา และของเสีย	การก่อสร้าง	การก่อสร้าง	การขนส่ง และ ยานพาหนะ	ที่พักแรมและ บริการด้านอาหาร	ข้อมูลข่าวสาร และการสื่อสาร	กิจกรรมการเงินและ การประกันภัย		LAST OCCUPATION
Total	Agriculture	Mining	Manufacturing	Electricity	Water supply sewerage, waste	Construction	Transport, storage	Accommodation and food service	Information and communication	Financial Intermediation	TOTAL	MALE	
ยอดรวม	11,467	350	-	1,517	-	365	4,204	751	2,069	375	431	431	TOTAL
ชาย	8,000	350	-	1,417	-	365	3,337	751	828	39	431	431	MALE
1. ผู้จัดการ ข้าราชการระดับอาวุโส และผู้บัญชาการ	101	101	-	-	-	-	-	-	-	-	-	-	1. managers, senior officials and Legislators
2. ผู้ประกอบการบริษัทต่าง ๆ และผู้ถือหุ้น	-	-	-	-	-	-	-	-	-	-	-	-	2. Professionals
3. เจ้าหน้าที่เทคนิคและผู้ประกอบการบริษัท ที่เกี่ยวข้องกันต่าง ๆ	519	-	-	-	-	88	-	-	-	-	431	-	3. Technicians and associate professionals
4. เสมียน	78	-	-	-	-	-	-	-	-	39	-	-	4. Clerks
5. พนักงานบริการและผู้จำหน่ายสินค้า	3,407	-	-	-	-	-	2,579	-	828	-	-	-	5. Service workers and sell goods
6. ผู้ปฏิบัติงานที่มีฝีมือในด้านการเกษตร ป่าไม้ และประมง	220	220	-	-	-	-	-	-	-	-	-	-	6. Skilled agricultural forest and fishery workers
7. ช่างฝีมือ และผู้ปฏิบัติงานที่เกี่ยวข้อง	1,771	-	-	1,279	-	127	366	-	-	-	-	-	7. Craft and associate professionals
8. ผู้ควบคุมเครื่องจักรโรงงานและเครื่องจักร และผู้ปฏิบัติงานด้านการประกอบ	1,209	-	-	55	-	-	-	751	-	-	-	-	8. Plant and machine controllers and assemblers
9. ผู้ประกอบอาชีพงานพื้นฐาน	656	29	-	84	-	150	392	-	-	-	-	-	9. Elementary occupations
10. คนงานซึ่งมีได้จำแนกไว้ในหมวดอื่น	-	-	-	-	-	-	-	-	-	-	-	-	10. Workers not classifiable by occupation

ตารางที่ 14 จำนวนผู้ว่างงาน ที่เคยทำงานมาก่อน จำแนกตามอาชีพที่ทำงานครั้งสุดท้าย อุตสาหกรรมที่ทำงานครั้งสุดท้าย เพศ และเขตภาคทอง ภาคใต้ (ต่อ)

TABLE 14. UNEMPLOYED PERSONS, EVER WORKED BY LAST OCCUPATION, LAST INDUSTRY, SEX AND AREA, SOUTHERN REGION (Contd.)

อาชีพที่ทำงานครั้งสุดท้าย	ในเขตเทศบาล MUNICIPAL AREA										ทั้งหมดรวมทั้ง	เพศ	
	รวม	เกษตรกรรมและการประมง	การทำเหมืองแร่และเหมืองหิน	การผลิต	ไฟฟ้า ก๊าซ ไอน้ำระบบรับ	การจำหน่าย น้ำประปา และประปา	การจำหน่าย และประปา	การก่อสร้าง	อุตสาหกรรมที่ทำงานครั้งสุดท้าย	อุตสาหกรรมที่ทำงานครั้งสุดท้าย			อุตสาหกรรมที่ทำงานครั้งสุดท้าย
	Total	Agriculture and fishing	Mining	Manufacturing	Electricity	Water supply and sewerage	Construction	Transport, storage and communication	Accommodation and food service	Information and communication	Financial Intermediation	LAST OCCUPATION	
หญิง	3,467	-	-	99	-	-	-	867	-	336	-	-	FEMALE
1. ผู้จัดการ ข้าราชการระดับอาวุโสและผู้บังคับบัญชา	113	-	-	-	-	-	-	-	-	-	-	-	1. managers, senior officials and Legislators
2. ผู้ประกอบวิชาชีพด้านต่างๆ	108	-	-	-	-	-	-	-	-	-	-	-	2. Professionals
3. เจ้าหน้าที่เทคนิคและผู้ประกอบวิชาชีพที่เกี่ยวข้องกันด้านต่างๆ	366	-	-	-	-	-	294	-	-	-	-	-	3. Technicians and associate professionals
4. เสมียน	655	-	-	-	-	-	246	-	409	-	-	-	4. Clerks
5. พนักงานบริการและผู้จำหน่ายสินค้า	2,125	-	-	-	-	-	328	-	832	336	-	-	5. Service workers and sell goods
6. ผู้ปฏิบัติงานที่มีฝีมือในด้านการเกษตร ป่าไม้ และประมง	-	-	-	-	-	-	-	-	-	-	-	-	6. Skilled agricultural forest and fishery workers
7. ช่างฝีมือ และผู้ปฏิบัติงานที่เกี่ยวข้อง	99	-	-	99	-	-	-	-	-	-	-	-	7. Craft and associate professionals
8. ผู้ควบคุมเครื่องจักรโรงงานและเครื่องจักรและผู้ปฏิบัติงานด้านการประกอบ	-	-	-	-	-	-	-	-	-	-	-	-	8. Plant and machine controllers and assemblers
9. ผู้ประกอบอาชีพงานพื้นฐาน	-	-	-	-	-	-	-	-	-	-	-	-	9. Elementary occupations
10. คนงานซึ่งมิได้จำแนกไว้ในหมวดอื่น	-	-	-	-	-	-	-	-	-	-	-	-	10. Workers not classifiable by occupation

ตารางที่ 14 จำนวนผู้ว่างงาน ที่เคยทำงานก่อน จำนวนตามอาชีพที่ทำครั้งสุดท้าย อุตสาหกรรมที่ทำครั้งสุดท้าย เพศ และเขตภาคครอง ภาคใต้ (ต่อ)

TABLE 14. UNEMPLOYED PERSONS, EVER WORKED BY LAST OCCUPATION, LAST INDUSTRY, SEX AND AREA, SOUTHERN REGION (Contd.)

หน่วยนับเป็น : Person

อาชีพที่ทำครั้งสุดท้าย	ในเขตเทศบาล MUNICIPAL AREA											LAST OCCUPATION
	กิจกรรม อสังหาริมทรัพย์ Real estate activities	กิจกรรมทางวิชาชีพ วิชาชีพและเทคนิค Professional, scientific technical activities	การบริหารสนับสนุน และป้องกันประเทศ Administrative and support service activities	การบริหารราชการ ป้องกันประเทศ Public admin- istration defence	การศึกษา Education	กิจกรรมด้านสุขภาพ งานสังคมสงเคราะห์ Health and social work	ศิลปะ ความบันเทิง และนันทนาการ Art, entertainment	บริการด้านอื่นๆ Other service	งานในครัวเรือน ส่วนบุคคล Activities of household	กิจกรรมของ องค์กร Extra- territorial	ไม่ทราบ Unknown	
ยอดรวม	113	162	179	108	-	106	-	736	-	-	-	TOTAL
ชาย	-	-	179	-	-	-	-	303	-	-	-	MALE
1. ผู้จัดการ ข้าราชการระดับอาวุโส และผู้บัญชาการพิเศษ	-	-	-	-	-	-	-	-	-	-	-	1. managers, senior officials and Legislators
2. ผู้ประกอบวิชาชีพด้านต่างๆ	-	-	-	-	-	-	-	-	-	-	-	2. Professionals
3. เจ้าหน้าที่เทคนิคและผู้ประกอบวิชาชีพ ที่เกี่ยวข้องกันต่างๆ	-	-	-	-	-	-	-	-	-	-	-	3. Technicians and associate professionals
4. เสมียน	-	-	-	-	-	-	-	39	-	-	-	4. Clerks
5. พนักงานบริการและผู้จำหน่ายสินค้า	-	-	-	-	-	-	-	-	-	-	-	5. Service workers and sell goods
6. ผู้ปฏิบัติงานที่มีฝีมือในด้านการเกษตร ป่าไม้ และประมง	-	-	-	-	-	-	-	-	-	-	-	6. Skilled agricultural forest and fishery workers
7. ช่างฝีมือ และผู้ปฏิบัติงานที่เกี่ยวข้อง	-	-	-	-	-	-	-	-	-	-	-	7. Craft and associate professionals
8. ผู้ควบคุมเครื่องจักรโรงงานและเครื่องจักร และผู้ปฏิบัติงานด้านการประกอบ	-	-	179	-	-	-	-	264	-	-	-	8. Plant and machine controllers and assemblers
9. ผู้ประกอบอาชีพงานพื้นฐาน	-	-	-	-	-	-	-	-	-	-	-	9. Elementary occupations
10. คนงานซึ่งมิได้จำแนกไว้ในหมวดอื่น	-	-	-	-	-	-	-	-	-	-	-	10. Workers not classifiable by occupation

ตารางที่ 14 จำนวนผู้ว่างงาน ที่เคยทำงานก่อน จำนวนตามอาชีพที่ทำงานสุดท้าย อุตสาหกรรมที่ทำงานสุดท้าย เพศ และเขตภาคทอง ภาคใต้ (ต่อ)

TABLE 14. UNEMPLOYED PERSONS, EVER WORKED BY LAST OCCUPATION, LAST INDUSTRY, SEX AND AREA, SOUTHERN REGION (Contd.)

อาชีพที่ทำงานสุดท้าย	ในเขตเทศบาล MUNICIPAL AREA										รวม
	กิจกรรมอสังหาริมทรัพย์	กิจกรรมทางวิชาชีพ	การบริหารสนับสนุนและป้องกันประเทศ	การบริหารราชการป้องกันประเทศ	การศึกษา	การศึกษางานสังคมสงเคราะห์	กิจกรรมด้านสุขภาพ	ศิลปะ ความบันเทิง และนันทนาการ	บริการด้านอื่นๆ	งานในครัวเรือนส่วนบุคคล	
Real estate activities	Professional, scientific technical activities	Administrative and support service activities	Public administration	Education	Health and social work	Art, entertainment and recreation	Other service	Activities of household	Extra-territorial	Unknown	LAST OCCUPATION
หญิง	113	162	-	108	-	106	433	-	-	-	FEMALE
1. ผู้จัดการ ข้าราชการระดับอาวุโสและผู้บังคับบัญชา	113	-	-	-	-	-	-	-	-	-	1. managers, senior officials and Legislators
2. ผู้ประกอบวิชาชีพด้านต่างๆ	-	-	-	108	-	-	-	-	-	-	2. Professionals
3. เจ้าหน้าที่เทคนิคและผู้ประกอบวิชาชีพที่เกี่ยวข้องกันด้านต่างๆ	-	72	-	-	-	-	-	-	-	-	3. Technicians and associate professionals
4. เสมียน	-	-	-	-	-	-	-	-	-	-	4. Clerks
5. พนักงานบริการและผู้จำหน่ายสินค้า	-	89	-	-	-	106	433	-	-	-	5. Service workers and sell goods
6. ผู้ปฏิบัติงานที่มีฝีมือในด้านการเกษตร ป่าไม้ และประมง	-	-	-	-	-	-	-	-	-	-	6. Skilled agricultural forest and fishery workers
7. ช่างฝีมือ และผู้ปฏิบัติงานที่เกี่ยวข้อง	-	-	-	-	-	-	-	-	-	-	7. Craft and associate professionals
8. ผู้ควบคุมเครื่องจักรโรงงานและเครื่องจักรและผู้ปฏิบัติงานด้านการประกอบ	-	-	-	-	-	-	-	-	-	-	8. Plant and machine controllers and assemblers
9. ผู้ประกอบอาชีพงานพื้นฐาน	-	-	-	-	-	-	-	-	-	-	9. Elementary occupations
10. คนงานซึ่งมิได้จำแนกไว้ในหมวดอื่น	-	-	-	-	-	-	-	-	-	-	10. Workers not classifiable by occupation

ตารางที่ 14 จำนวนผู้ว่างงาน ที่เคยทำงานมาก่อน จำแนกตามอาชีพที่ทำงานครั้งสุดท้าย อุตสาหกรรมที่ทำงานครั้งสุดท้าย เพศ และเขตการปกครอง ภาคใต้ (ต่อ)

TABLE 14 UNEMPLOYED PERSONS, EVER WORKED BY LAST OCCUPATION, LAST INDUSTRY, SEX AND AREA, SOUTHERN REGION (Contd.)

อาชีพที่ทำงานครั้งสุดท้าย	เขตเทศบาล NON-MUNICIPAL AREA										รวม	LAST OCCUPATION
	เกษตรกรรม และการประมง	การทำเหมืองแร่ และเหมืองหิน	การผลิต ไฟฟ้า ก๊าซ ไอน้ำระบบปรับอากาศ	การก่อสร้าง และประปา	การจำหน่าย น้ำประปา	อุตสาหกรรมที่ทำงานครั้งสุดท้าย	การขนส่ง และการขนส่ง	การขนส่ง และสถานที่เก็บสินค้า	ที่พักแรมและ บริการด้านอาหาร	ข้อมูลข่าวสาร และการสื่อสาร		
	Agriculture and fishing	Mining and quarrying	Electricity and gas supply	Construction and water supply	Water supply and sewerage	Construction	Transport, storage and communication	Accommodation and food service	Information and communication	Financial intermediation	TOTAL	
ยอดรวม	1,552	475	-	3,187	-	2,650	198	3,251	235	-	TOTAL	
ชาย	1,188	136	-	3,187	-	1,384	198	980	235	-	MALE	
1. ผู้จัดการ ข้าราชการระดับอาวุโส และผู้บริหารระดับสูง	-	-	-	553	-	-	-	-	-	-	1. managers, senior officials and Legislators	
2. ผู้ประกอบวิชาชีพด้านต่างๆ	-	-	-	-	-	-	-	-	-	-	2. Professionals	
3. เจ้าหน้าที่เทคนิคและผู้ประกอบวิชาชีพ ที่เกี่ยวข้องกับด้านต่างๆ	-	-	-	-	-	-	-	-	-	-	3. Technicians and associate professionals	
4. เสมียน	-	-	-	-	-	-	-	796	-	-	4. Clerks	
5. พนักงานบริการและผู้จำหน่ายสินค้า	-	-	-	-	-	947	-	-	-	-	5. Service workers and sell goods workers	
6. ผู้ปฏิบัติงานที่มีฝีมือในด้านการเกษตร ป่าไม้ และประมง	957	-	-	-	-	-	-	-	-	-	6. Skilled agricultural forest and fishery workers	
7. ช่างฝีมือ และผู้ปฏิบัติงานที่เกี่ยวข้อง	-	136	-	1,838	-	437	-	-	235	-	7. Craft and associate professionals	
8. ผู้ควบคุมเครื่องจักรโรงงานและเครื่องจักร และผู้ปฏิบัติงานด้านการประกอบ	-	-	-	-	-	-	198	-	-	-	8. Plant and machine controllers and assemblers	
9. ผู้ประกอบอาชีพงานพื้นฐาน	231	-	-	795	-	-	-	184	-	-	9. Elementary occupations	
10. คนงานซึ่งมีได้จำแนกไว้ในหมวดอื่น	-	-	-	-	-	-	-	-	-	-	10. Workers not classifiable by occupation	

ตารางที่ 14 จำนวนผู้ว่างงาน ที่เคยทำงานมาก่อน จำแนกตามอาชีพที่ทำงานครั้งสุดท้าย อุตสาหกรรมที่ทำงานครั้งสุดท้าย เพศ และเขตการปกครอง ภาคใต้ (ต่อ)

TABLE 14 UNEMPLOYED PERSONS, EVER WORKED BY LAST OCCUPATION, LAST INDUSTRY SEX AND AREA, SOUTHERN REGION (Contd.)

อาชีพที่ทำงานครั้งสุดท้าย	นอกเขตเทศบาล NON-MUNICIPAL AREA										รวม	อาชีพที่ทำงานครั้งสุดท้าย	อุตสาหกรรมที่ทำงานครั้งสุดท้าย	Last Industry	ข้อมูลประชากรที่ทำงานครั้งสุดท้าย	การขนส่ง และการขนส่ง และ สถานีเก็บสินค้า	การขนส่ง และการขนส่ง และ สถานีเก็บสินค้า	ที่พักแรมและ บริการด้านอาหาร Accommodation and food service	ข้อมูลข่าวสาร และการสื่อสาร Information and communication	ข้อมูลข่าวสาร และการสื่อสาร Information and communication	กิจกรรมการเงินและการประกันภัย Financial Intermediation	LAST OCCUPATION
	เกษตรกรรม และการประมง Agriculture	การขุดเจาะเหมืองแร่ และเหมืองหิน Mining	การทำเหมืองแร่ และเหมืองหิน	การผลิตไฟฟ้า ก๊าซ ไอ้ น้ำประปา และประปา	การบำบัดน้ำเสีย และประปา	การก่อสร้าง	การก่อสร้าง	การขนส่ง และการขนส่ง และ สถานีเก็บสินค้า	การขนส่ง และการขนส่ง และ สถานีเก็บสินค้า	ที่พักแรมและ บริการด้านอาหาร Accommodation and food service												
หญิง	364	-	-	339	-	-	-	1,266	-	-	-	2,271	-	-	-	-	-	-	-	-	-	FEMALE
1. ผู้จัดการ ข้าราชการระดับอาวุโส และผู้บริหารระดับกลาง	-	-	-	-	-	-	-	-	-	-	-	-	-	-	-	-	-	-	-	-	-	1. managers, senior officials and Legislators
2. ผู้ประกอบวิชาชีพด้านต่างๆ	-	-	-	-	-	-	-	-	-	-	-	-	-	-	-	-	-	-	-	-	-	2. Professionals
3. เจ้าหน้าที่เทคนิคและผู้ประกอบวิชาชีพที่เกี่ยวข้องกันด้านต่างๆ	311	-	-	-	-	-	-	-	-	-	-	187	-	-	-	-	-	-	-	-	-	3. Technicians and associate professionals
4. เสมียน	1,183	-	-	-	-	-	-	140	-	-	-	150	-	-	-	-	-	-	-	-	-	4. Clerks
5. พนักงานบริการและผู้จำหน่ายสินค้า	2,851	-	-	-	-	-	-	1,126	-	-	-	1,725	-	-	-	-	-	-	-	-	-	5. Service workers and sell goods
6. ผู้ปฏิบัติงานที่มีฝีมือในด้านการเกษตร ป่าไม้ และประมง	364	-	-	-	-	-	-	-	-	-	-	-	-	-	-	-	-	-	-	-	-	6. Skilled agricultural forest and fishery workers
7. ช่างฝีมือ และผู้ปฏิบัติงานที่เกี่ยวข้อง	-	-	-	-	-	-	-	-	-	-	-	-	-	-	-	-	-	-	-	-	-	7. Craft and associate professionals
8. ผู้ควบคุมเครื่องจักรโรงงานและเครื่องจักร และผู้ปฏิบัติงานด้านการประกอบ	-	-	-	-	-	-	-	-	-	-	-	-	-	-	-	-	-	-	-	-	-	8. Plant and machine controllers and assemblers
9. ผู้ประกอบอาชีพงานพื้นฐาน	726	-	-	339	-	-	-	-	-	-	-	209	-	-	-	-	-	-	-	-	-	9. Elementary occupations
10. คนงานซึ่งมิได้จำแนกไว้ในหมวดอื่น	-	-	-	-	-	-	-	-	-	-	-	-	-	-	-	-	-	-	-	-	-	10. Workers not classifiable by occupation

ตารางที่ 14 จำนวนผู้ว่างงาน ที่เคยทำงานมาก่อน จำแนกตามอาชีพที่ทำงานครั้งสุดท้าย อุตสาหกรรมที่ทำงานครั้งสุดท้าย เพศ และเขตการปกครอง ภาคใต้ (ต่อ)

TABLE 14 UNEMPLOYED PERSONS, EVER WORKED BY LAST OCCUPATION, LAST INDUSTRY SEX AND AREA, SOUTHERN REGION (Contd.)

อาชีพที่ทำงานครั้งสุดท้าย	อุตสาหกรรมที่ทำงานครั้งสุดท้าย (ต่อ) Last Industry (Contd.)											TOTAL	SEX	LAST OCCUPATION	
	Non-Municipal Area														
	กิจกรรมอสังหาริมทรัพย์ Real estate activities	กิจกรรมทางวิชาชีพ วิทยาศาสตร์ และเทคนิค Professional, scientific and technical activities	การบริหารสนับสนุน และป้องกันประเทศ Administrative and support service activities	การบริหารราชการท้องถิ่นและประเทศ Public administration and defence	การศึกษา Education	การศึกษาด้านสุขภาพ Health and social work	งานสังคมสงเคราะห์ งานสังคมสงเคราะห์ Health and social work	ศิลปะ ความบันเทิง และนันทนาการ Art, entertainment and recreation	บริการด้านอื่นๆ Other service	งานในครัวเรือน ส่วนบุคคล Activities of household	กิจกรรมนอกองค์กร Extra-territorial				ไม่ทราบ Unknown
ยอดรวม	-	-	156	-	1,071	124	714	194	-	-	-	-	TOTAL	-	-
ชาย	-	-	156	-	-	-	714	194	-	-	-	-	MALE	-	-
1. ผู้จัดการ ข้าราชการระดับอาวุโส และผู้บัญชาการหน่วย	-	-	-	-	-	-	-	-	-	-	-	-	1. managers, senior officials and Legislators	-	-
2. ผู้ประกอบอาชีพด้านช่าง	-	-	-	-	-	-	-	-	-	-	-	-	2. Professionals	-	-
3. เจ้าหน้าที่เทคนิคและผู้ประกอบวิชาชีพที่เกี่ยวข้องกันต่างๆ	-	-	-	-	-	-	-	-	-	-	-	-	3. Technicians and associate professionals	-	-
4. เสมียน	-	-	-	-	-	-	-	-	-	-	-	-	4. Clerks	-	-
5. พนักงานบริการและผู้จำหน่ายสินค้า	-	-	-	-	-	-	317	-	-	-	-	-	5. Service workers and sell goods	-	-
6. ผู้ปฏิบัติงานที่มีฝีมือในด้านการเกษตร ป่าไม้ และประมง	-	-	-	-	-	-	398	-	-	-	-	-	6. Skilled agricultural forest and fishery workers	-	-
7. ช่างฝีมือ และผู้ปฏิบัติงานที่เกี่ยวข้อง	-	-	-	-	-	-	-	-	-	-	-	-	7. Craft and associate professionals	-	-
8. ผู้ควบคุมเครื่องจักรโรงงานและเครื่องจักร และผู้ปฏิบัติงานด้านการประกอบ	-	-	156	-	-	-	-	194	-	-	-	-	8. Plant and machine controllers and assemblers	-	-
9. ผู้ประกอบอาชีพงานพื้นฐาน	-	-	-	-	-	-	-	-	-	-	-	-	9. Elementary occupations	-	-
10. คนงานซึ่งมิได้จำแนกไว้ในหมวดอื่น	-	-	-	-	-	-	-	-	-	-	-	-	10. Workers not classifiable by occupation	-	-

ตารางที่ 14 จำนวนผู้ว่างงาน ที่เคยทำงานมาก่อน จำแนกตามอาชีพที่ทำงานครั้งสุดท้าย อุตสาหกรรมที่ทำงานครั้งสุดท้าย เพศ และเขตการปกครอง ภาคใต้ (ต่อ)

TABLE 14 UNEMPLOYED PERSONS, EVER WORKED BY LAST OCCUPATION, LAST INDUSTRY SEX AND AREA, SOUTHERN REGION (Contd.)

อาชีพที่ทำงานครั้งสุดท้าย	อุตสาหกรรมที่ทำงานครั้งสุดท้าย (ต่อ) Last Industry (Contd.)										ไม่ทราบ	LAST OCCUPATION	
	กิจกรรม อสังหาริมทรัพย์ Real estate activities	กิจกรรมทางวิชาชีพ วิชาชีพและเทคนิค Professional, scientific and technical activities	การบริหารสนับสนุน และป้องกันประเทศ Administrative activities	การบริหารราชการ ป้องกันประเทศ Public administration and support service activities	การศึกษา Education	กิจกรรมด้านสุขภาพ งานสังคมสงเคราะห์ Health and social work	ศิลปะ ความบันเทิง และนันทนาการ Art, entertainment and recreation	บริการด้านอื่นๆ Other service	งานในครัวเรือน ส่วนบุคคล Activities of household	กิจกรรมขององค์กร Extra-territorial			Unknown
หญิง	-	-	-	-	1,071	124	-	-	-	-	-	-	FEMALE
1. ผู้จัดการ ข้าราชการระดับอาวุโส และผู้บริหารระดับสูง	-	-	-	-	-	-	-	-	-	-	-	-	1. managers, senior officials and Legislators
2. ผู้ประกอบการวิชาชีพด้านต่างๆ	-	-	-	-	-	-	-	-	-	-	-	-	2. Professionals
3. เจ้าหน้าที่เทคนิคและผู้ประกอบการวิชาชีพที่เกี่ยวข้องกับด้านต่างๆ	-	-	-	-	-	124	-	-	-	-	-	-	3. Technicians and associate professionals
4. เสมียน	-	-	-	-	894	-	-	-	-	-	-	-	4. Clerks
5. พนักงานบริการและผู้จำหน่ายสินค้า	-	-	-	-	-	-	-	-	-	-	-	-	5. Service workers and sell goods
6. ผู้ปฏิบัติงานที่มีฝีมือในด้านการเกษตร ป่าไม้ และประมง	-	-	-	-	-	-	-	-	-	-	-	-	6. Skilled agricultural forest and fishery workers
7. ช่างฝีมือ และผู้ปฏิบัติงานที่เกี่ยวข้อง	-	-	-	-	-	-	-	-	-	-	-	-	7. Craft and associate professionals
8. ผู้ควบคุมเครื่องจักรโรงงานและเครื่องจักร และผู้ปฏิบัติงานด้านการประกอบ	-	-	-	-	-	-	-	-	-	-	-	-	8. Plant and machine controllers and assemblers
9. ผู้ประกอบการอาชีพพื้นฐาน	-	-	-	-	178	-	-	-	-	-	-	-	9. Elementary occupations
10. คนงานซึ่งมิได้จำแนกไว้ในหมวดอื่น	-	-	-	-	-	-	-	-	-	-	-	-	10. Workers not classifiable by occupation

ตารางที่ 15 จำนวนลูกจ้าง จำนวนตามค่าจ้างเฉลี่ย ผลประโยชน์อื่นๆ ที่ได้รับ อุตสาหกรรม ภาคใต้

TABLE 15 EMPLOYEE BY AVERAGE WAGE, FRINGE BENEFIT, INDUSTRY, SOUTHERN REGION

ไตรมาสที่ 2/2557 : Quarter 2/2014

หน่วยเป็นพัน : in Thousands

อุตสาหกรรม	จำนวนลูกจ้าง	ลูกจ้างที่ได้รับผลประโยชน์อื่นๆ Employee Receive Fringe Benefit											INDUSTRY		
		ค่าจ้างเฉลี่ย		ได้รับเป็นเงิน In Cash										ได้รับเป็นสิ่งของ In Kind	
		Total	Average	โบนัส	ค่าล่วงเวลา	เงินอื่นๆ	อาหาร	เครื่องแต่งกาย	ที่อยู่อาศัย	อื่นๆ	Housing	Others			
	Employee	Wage	Overtime	Other	Income	Food	Clothes	Housing	Others	TOTAL					
ยอดรวม	2,151.4	10,982.4	84.8	84.8	324.0	206.2	10.7	137.3	27.5	TOTAL					
1. เกษตรกรรม การป่าไม้ และการประมง	478.7	5,995.9	0.9	1.7	10.1	17.4	-	43.0	6.6	1. Agriculture, forestry and fishing					
2. การทำเหมืองแร่ และเหมืองหิน	23.3	19,906.4	0.3	3.6	1.7	5.4	-	2.2	-	2. Mining and quarrying					
3. การผลิต	254.5	9,405.0	0.1	21.9	18.1	8.7	1.3	18.1	5.5	3. Manufacturing					
4. ไฟฟ้า ก๊าซ ไอน้ำและระบบปรับอากาศ	8.5	24,806.7	0.9	0.4	4.5	-	-	0.8	-	4. Electricity, gas, steam and air conditioning supply					
5. การจัดการน้ำ การจัดการและการบำบัดน้ำเสีย ของเสีย และสิ่งปฏิกูล	5.2	20,511.2	-	-	2.3	-	-	0.1	-	5. Water supply; sewerage, waste management and remediation activities					
6. การก่อสร้าง	203.9	8,522.6	0.1	2.4	4.0	4.5	-	6.9	5.0	6. Construction					
7. การขายส่ง และการขายปลีก การซ่อมยานยนต์	310.2	9,331.2	1.9	9.2	27.3	26.7	2.0	11.7	2.7	7. Wholesale and retail trade; repair of motor vehicles and motorcycles					
8. การขนส่ง และสถานที่เก็บสินค้า	44.7	13,093.0	1.1	4.1	7.0	0.8	-	4.0	-	8. Transportation and storage					
9. ที่พักแรมและบริการด้านอาหาร	177.3	10,100.8	0.8	6.3	65.4	121.0	3.7	3.8	4.3	9. Accommodation and food service activities					
10. ข้อมูลข่าวสารและการสื่อสาร	9.1	27,087.8	-	0.7	0.4	-	0.5	0.1	0.3	10. Information and communication					
11. กิจกรรมทางการเงินและการประกันภัย	34.2	21,340.8	0.5	1.2	6.4	0.2	0.6	-	0.0	11. Financial and insurance activities					
12. กิจกรรมอสังหาริมทรัพย์	3.2	12,982.8	-	-	0.2	-	-	-	-	12. Real estate activities					
13. กิจกรรมทางวิชาชีพ วิทยาศาสตร์ และเทคนิค	11.5	15,424.8	-	-	1.7	0.2	-	1.1	-	13. Professional, scientific and technical activities					
14. กิจกรรมการบริหารและการบริการสนับสนุน	33.7	11,105.7	0.2	1.0	6.3	1.3	-	0.1	0.4	14. Administrative and support service activities					
15. การบริหารราชการ การป้องกันประเทศ การประกันสังคม	214.5	15,087.9	1.2	12.3	73.1	1.8	0.3	26.8	1.1	15. Public administration and defence; compulsory social security					
16. การศึกษา	178.9	20,542.4	0.4	1.0	60.2	7.1	1.1	5.2	0.1	16. Education					
17. กิจกรรมด้านสุขภาพและงานสังคมสงเคราะห์	85.5	17,281.2	0.3	18.2	27.3	3.6	0.3	8.9	0.7	17. Human health and social work activities					
18. ศิลปะ ความบันเทิง และนันทนาการ	18.0	9,920.4	-	-	4.7	1.4	-	-	-	18. Arts, entertainment and recreation					
19. กิจกรรมบริการด้านอื่น ๆ	45.5	7,787.7	-	-	3.4	1.7	-	3.1	0.4	19. Other service activities					
20. กิจกรรมการจ้างงานในครัวเรือนส่วนบุคคล การผลิตสินค้าและบริการที่ตนเองเพื่อใช้ในครัวเรือน	11.1	7,686.2	-	0.8	0.3	4.7	1.0	1.5	0.2	20. Activities of households as employers; undifferentiated goods and services-producing activities of households for own use					
21. กิจกรรมขององค์การระหว่างประเทศ	-	-	-	-	-	-	-	-	-	21. Activities of extraterritorial organizations and bodies					
22. ไม่ทราบ	0.1	10,000.0	-	-	-	-	-	-	-	22. Unknown					

ตารางที่ 15 จำนวนลูกจ้าง จำนวนตามค่าจ้างเฉลี่ย ผลประโยชน์อื่นๆ ที่ได้รับ อุตสาหกรรม และเพศ ภาคใต้
TABLE 15 EMPLOYEE BY AVERAGE WAGE, FRINGE BENEFIT, INDUSTRY AND SEX , SOUTHERN REGION

อุตสาหกรรม	จำนวนลูกจ้าง Total Employee	ค่าจ้างเฉลี่ย				ลูกจ้างที่ได้รับผลประโยชน์อื่นๆ				Employee Receive Fringe Benefit				INDUSTRY
		Average Wage	โบนัส Bonus	ค่าล่วงเวลา Overtime	เงินอื่นๆ Other Income	อาหาร Food	เครื่องแต่งกาย Clothes	ที่อยู่อาศัย Housing	อื่นๆ Others	ได้รับเป็นเงิน In Kind	ได้รับเป็นเงิน In Cash	ได้รับเป็นเงิน In Kind	อื่นๆ Others	
ชาย														MALE
1 เกษตรกรรม การป่าไม้ และการประมง	1,248.8	10,785.9	5.8	46.3	177.3	100.6	7.1	88.0	18.1					1. Agriculture, forestry and fishing
2 การทำเหมืองแร่ และเหมืองหิน	291.7	6,441.8	0.9	1.7	5.6	16.1	-	28.0	5.5					2. Mining and quarrying
3 การผลิต	127.8	10,155.9	-	8.0	8.6	4.4	0.9	10.1	2.6					3. Manufacturing
4 ไฟฟ้า ก๊าซ ไอน้ำและระบบปรับอากาศ	6.6	24,092.5	0.5	0.4	3.7	-	-	0.8	-					4. Electricity, gas, steam and air conditioning supply
5 การจัดทำน้ำ การจัดการและบำบัดน้ำเสีย ของเสีย และสิ่งปฏิกูล	3.2	18,263.6	-	-	1.9	-	-	0.1	-					5. Water supply, sewerage, waste management and remediation activities
6 การก่อสร้าง	189.8	8,555.0	0.1	2.0	4.0	4.5	-	5.6	4.8					6. Construction
7 การขนส่ง และการขนส่งทางบก การขุดลอก	187.6	9,569.2	1.6	6.5	17.3	17.4	2.0	8.6	1.1					7. Wholesale and retail trade; repair of motor vehicles and motorcycles
8 การขนส่ง และสถานที่เก็บสินค้า	35.7	13,959.5	0.4	3.2	5.8	0.8	-	4.0	-					8. Transportation and storage
9 ที่พักแรมและบริการด้านอาหาร	69.1	11,030.8	0.7	3.4	32.2	49.1	3.4	1.2	2.6					9. Accommodation and food service activities
10 ข้อมูลข่าวสารและการสื่อสาร	5.5	19,557.7	-	0.7	0.1	-	0.5	0.1	0.3					10. Information and communication
11 กิจกรรมทางการเงินและการประกันภัย	12.8	24,746.2	0.2	0.9	4.8	-	-	-	-					11. Financial and insurance activities
12 กิจกรรมอสังหาริมทรัพย์	0.9	9,602.6	-	-	-	-	-	-	-					12. Real estate activities
13 กิจกรรมทางวิชาชีพ วิทยาศาสตร์ และเทคนิค	4.9	14,806.3	-	-	1.5	-	-	0.7	-					13. Professional, scientific and technical activities
14 กิจกรรมการบริหารและการจัดการคน	21.3	11,567.6	-	1.0	4.7	1.1	-	0.1	0.2					14. Administrative and support service activities
15 การบริหารราชการ การป้องกันประเทศ การประกันสังคม	150.7	15,381.8	1.2	11.4	53.9	0.6	0.3	21.5	0.9					15. Public administration and defence; compulsory social security
16 การศึกษา	65.2	20,417.5	0.1	0.2	22.9	1.2	0.6	2.9	0.1					16. Education
17 กิจกรรมด้านสุขภาพและงานสังคมสงเคราะห์	18.1	15,997.4	-	4.0	6.4	-	-	1.5	-					17. Human health and social work activities
18 ศิลปะ ความบันเทิง และนันทนาการ	9.7	10,250.6	-	-	1.9	0.6	-	-	-					18. Arts, entertainment and recreation
19 กิจกรรมบริการด้านอื่น ๆ	26.0	7,314.3	-	-	0.4	0.4	-	0.9	-					19. Other service activities
20 กิจกรรมการจ้างงานในครัวเรือนส่วนบุคคล การผลิตสินค้าและบริการที่จำหน่ายปลีก การบริการที่จำหน่ายปลีก	1.2	6,660.6	-	-	-	-	-	-	-					20. Activities of households as employers; undifferentiated goods and services-producing activities of households for own use
21 กิจกรรมขององค์กรระหว่างประเทศ	-	-	-	-	-	-	-	-	-					21. Activities of extraterritorial organizations and bodies
22. ไม่ทราบ	-	-	-	-	-	-	-	-	-					22. Unknown
หญิง														FEMALE
1 เกษตรกรรม การป่าไม้ และการประมง	902.5	11,254.3	2.8	38.5	146.7	105.6	3.6	49.3	9.5					1. Agriculture, forestry and fishing
2 การทำเหมืองแร่ และเหมืองหิน	187.0	5,300.5	-	-	4.5	1.3	-	15.0	1.1					2. Mining and quarrying
3 การผลิต	126.7	8,647.4	0.1	13.9	9.5	4.3	0.4	8.0	2.9					3. Manufacturing
4 ไฟฟ้า ก๊าซ ไอน้ำและระบบปรับอากาศ	1.9	27,318.9	0.4	-	0.8	-	-	-	-					4. Electricity, gas, steam and air conditioning supply
5 การจัดทำน้ำ การจัดการและบำบัดน้ำเสีย ของเสีย และสิ่งปฏิกูล	1.9	24,238.8	-	-	0.4	-	-	-	-					5. Water supply, sewerage, waste management and remediation activities
6 การก่อสร้าง	14.0	8,085.2	-	0.4	-	-	-	1.4	0.2					6. Construction
7 การขนส่ง และการขนส่งทางบก การขุดลอก	122.6	8,967.2	0.4	2.7	9.9	9.3	-	3.1	1.7					7. Wholesale and retail trade; repair of motor vehicles and motorcycles
8 การขนส่ง และสถานที่เก็บสินค้า	8.9	9,620.8	0.7	0.9	1.2	-	-	0.0	-					8. Transportation and storage
9 ที่พักแรมและบริการด้านอาหาร	108.2	9,506.8	0.1	2.9	33.3	71.9	0.8	2.6	1.7					9. Accommodation and food service activities
10 ข้อมูลข่าวสารและการสื่อสาร	3.5	38,820.7	-	-	0.2	-	-	-	-					10. Information and communication
11 กิจกรรมทางการเงินและการประกันภัย	21.4	19,301.8	0.3	0.3	1.5	0.2	0.6	-	0.0					11. Financial and insurance activities
12 กิจกรรมอสังหาริมทรัพย์	2.3	14,335.8	-	-	0.2	-	-	-	-					12. Real estate activities
13 กิจกรรมทางวิชาชีพ วิทยาศาสตร์ และเทคนิค	6.6	15,886.1	-	-	0.2	0.2	-	0.4	-					13. Professional, scientific and technical activities
14 กิจกรรมการบริหารและการจัดการคน	12.4	10,315.3	0.2	-	1.7	0.2	-	1.7	0.2					14. Administrative and support service activities
15 การบริหารราชการ การป้องกันประเทศ การประกันสังคม	63.8	14,393.6	-	0.9	19.2	1.2	-	5.4	0.2					15. Public administration and defence; compulsory social security
16 การศึกษา	113.7	20,613.9	0.3	0.8	37.4	5.9	0.5	2.4	0.1					16. Education
17 กิจกรรมด้านสุขภาพและงานสังคมสงเคราะห์	67.4	17,626.4	0.3	14.2	20.9	3.6	0.3	7.4	0.7					17. Human health and social work activities
18 ศิลปะ ความบันเทิง และนันทนาการ	18.3	9,535.9	-	-	2.8	-	-	-	-					18. Arts, entertainment and recreation
19 กิจกรรมบริการด้านอื่น ๆ	19.5	8,419.3	-	-	3.0	1.3	-	2.2	0.4					19. Other service activities
20 กิจกรรมการจ้างงานในครัวเรือนส่วนบุคคล การผลิตสินค้าและบริการที่จำหน่ายปลีก การบริการที่จำหน่ายปลีก	9.9	7,814.9	-	0.8	0.3	4.7	1.0	1.5	0.2					20. Activities of households as employers; undifferentiated goods and services-producing activities of households for own use
21 กิจกรรมขององค์กรระหว่างประเทศ	-	-	-	-	-	-	-	-	-					21. Activities of extraterritorial organizations and bodies
22. ไม่ทราบ	0.1	10,000.0	-	-	-	-	-	-	-					22. Unknown

ตารางที่ 15 จำนวนลูกจ้าง จำนวนตามค่าจ้างเฉลี่ย ผลประโยชน์อื่น ๆ ที่ได้รับ อุตสาหกรรม เขต และเขตการปกครอง ภาคใต้ (ต่อ)
TABLE 15 EMPLOYEE BY AVERAGE WAGE, FRINGE BENEFIT, INDUSTRY, SEX AND AREA, SOUTHERN REGION (Contd.)

อุตสาหกรรม	จำนวนลูกจ้าง	ในเขตเทศบาล MUNICIPAL AREA										INDUSTRY	
		ค่าจ้างเฉลี่ย		ได้รับเป็นเงิน In Cash		ลูกจ้างที่ได้รับผลประโยชน์อื่น ๆ		Employee Receive Fringe Benefit		ได้รับเป็นเงินของ			INDUSTRY
		Average Wage	Bonus	โบนัส	ค่าล่วงเวลา	เงินอื่น ๆ	อาหาร	เครื่องแต่งกาย	ที่อยู่อาศัย	อื่น ๆ			
Employee	Total	851.2	13,578.4	4.5	45.1	176.4	116.0	4.7	60.8	8.9	TOTAL		
ชาย	473.6	13,146.5	2.8	23.1	92.9	53.0	3.7	42.4	5.6	MALE			
1. เกษตรกรรม การป่าไม้ และการประมง	39.9	7,756.2	0.2	0.1	1.7	5.4	-	4.8	0.7	1. Agriculture, forestry and fishing			
2. การทำเหมืองแร่ และเหมืองหิน	11.3	19,435.6	0.3	2.9	0.9	3.2	-	0.4	-	2. Mining and quarrying			
3. การผลิต	54.5	11,886.5	-	2.2	4.2	3.2	0.8	3.5	-	3. Manufacturing			
4. ไฟฟ้า ก๊าซ ไอน้ำและระบบปรับอากาศ	3.5	29,205.8	0.5	0.4	2.0	-	-	0.4	-	4. Electricity, gas, steam and air conditioning supply			
5. การจัดหา น้ำ การจัดการและการบำบัดน้ำเสีย ของเสีย และสิ่งมีมูลค่า	1.6	15,322.1	-	-	1.1	-	-	-	0.1	5. Water supply; sewerage, waste management and remediation activities			
6. การก่อสร้าง	60.6	9,138.5	0.1	1.3	4.0	2.9	-	1.8	2.0	6. Construction			
7. การขายส่ง และการขายปลีก การซ่อมยานยนต์	96.7	10,180.4	0.5	2.3	9.7	6.8	0.5	6.6	-	7. Wholesale and retail trade; repair of motor vehicles and motorcycles			
8. การขนส่ง และสถานที่เก็บสินค้า	17.8	15,507.0	-	2.0	2.5	0.2	-	4.0	-	8. Transportation and storage			
9. ที่พักแรมและบริการด้านอาหาร	45.2	11,434.2	0.1	2.2	21.3	30.2	1.9	0.7	2.2	9. Accommodation and food service activities			
10. ข้อมูลข่าวสารและการสื่อสาร	3.9	16,364.1	-	0.7	0.1	-	0.5	0.1	0.3	10. Information and communication			
11. กิจกรรมทางการเงินและการประกันภัย	8.8	26,867.1	0.2	0.1	2.6	-	-	-	-	11. Financial and insurance activities			
12. กิจกรรมอสังหาริมทรัพย์	0.3	6,166.7	-	-	-	-	-	-	-	12. Real estate activities			
13. กิจกรรมทางวิชาชีพ วิทยาศาสตร์ และเทคนิค	1.2	11,912.2	-	-	0.3	-	-	-	-	13. Professional, scientific and technical activities			
14. กิจกรรมการบริหารและการสนับสนุน	11.2	12,907.3	-	0.5	3.3	0.2	-	0.1	0.2	14. Administrative and support service activities			
15. การบริหารราชการ การป้องกันประเทศ การประกันสังคม	67.5	17,774.5	1.1	6.2	25.4	0.6	0.1	17.3	0.2	15. Public administration and defence; compulsory social security			
16. การศึกษา	29.4	24,036.5	-	0.2	9.5	0.1	-	1.4	0.1	16. Education			
17. กิจกรรมด้านสุขภาพและงานสังคมสงเคราะห์	6.6	17,137.7	-	2.2	3.3	-	-	1.2	-	17. Human health and social work activities			
18. ศิลปะ ความบันเทิง และนันทนาการ	2.5	10,534.1	-	-	0.8	-	-	-	-	18. Arts, entertainment and recreation			
19. กิจกรรมบริการด้านอื่น ๆ	11.1	7,809.9	-	-	0.4	0.4	-	0.1	-	19. Other service activities			
20. กิจกรรมการจ้างงานในครัวเรือนส่วนบุคคล การผลิตสินค้าและบริการที่ขึ้นเองเพื่อใช้ในครัวเรือน	0.3	6,159.3	-	-	-	-	-	-	-	20. Activities of households as employers; undifferentiated goods and services-producing activities of households for own use			
21. กิจกรรมขององค์กรระหว่างประเทศ	-	-	-	-	-	-	-	-	-	21. Activities of extraterritorial organizations and bodies			
22. ไม่ทราบ	-	-	-	-	-	-	-	-	-	22. Unknown			

ไตรมาสที่ 2/2557 : Quarter 2/2014

หน่วยเป็นพัน : In Thousands

ตารางที่ 15 จำนวนลูกจ้าง จำนวนตามค่าจ้างเฉลี่ย ผลประโยชน์อื่น ๆ ที่ได้รับ อุตสาหกรรม เขต และเขตการปกครอง ภาคใต้ (ต่อ)

TABLE 15 EMPLOYEE BY AVERAGE WAGE, FRINGE BENEFIT, INDUSTRY, SEX AND AREA, SOUTHERN REGION (Contd.)

อุตสาหกรรม	จำนวนลูกจ้าง	ในเขตเทศบาล MUNICIPAL AREA										INDUSTRY
		ค่าจ้างเฉลี่ย		ได้รับเป็นเงิน In Cash		เงินอื่น ๆ		ได้รับเป็นสิ่งของ		In Kind		
		Average Wage	Bonus	Overtime	Other	Income	Food	Clothes	Housing	Others		
หญิง	Total Employee	14,120.2	1.8	21.9	83.5	62.9	1.0	18.4	3.3	FEMALE		
1. เกษตรกรรม การป่าไม้ และการประมง	18.5	6,765.6	-	-	1.4	0.0	-	1.6	0.0	1. Agriculture, forestry and fishing		
2. การทำเหมืองแร่ และเหมืองหิน	2.1	26,671.9	-	0.8	-	0.8	-	-	-	2. Mining and quarrying		
3. การผลิต	39.7	11,432.7	0.1	4.8	6.5	1.1	0.4	0.9	0.0	3. Manufacturing		
4. ไฟฟ้า ก๊าซ ไอน้ำและระบบปรับอากาศ	1.6	30,115.1	0.4	-	0.8	-	-	-	-	4. Electricity, gas, steam and air conditioning supply		
5. การจัดการน้ำ การจัดการและการบำบัดน้ำเสียของเสีย และสิ่งปฏิกูล	1.4	26,124.4	-	-	0.4	-	-	-	-	5. Water supply, sewerage, waste management and remediation activities		
6. การก่อสร้าง	6.2	7,777.2	-	0.2	-	-	-	0.2	0.2	6. Construction		
7. การขายส่ง และการขายปลีก การซ่อมยานยนต์	66.6	9,467.0	0.4	1.3	6.5	4.6	-	2.1	0.8	7. Wholesale and retail trade; repair of motor vehicles and motorcycles		
8. การขนส่ง และสถานที่เก็บสินค้า	2.3	9,018.1	0.0	0.4	0.3	-	-	0.0	-	8. Transportation and storage		
9. ที่พักแรมและบริการด้านอาหาร	73.4	9,879.3	0.1	1.5	22.6	47.2	0.4	1.6	1.5	9. Accommodation and food service activities		
10. ข้อมูลข่าวสารและการสื่อสาร	3.0	42,956.8	-	-	0.1	-	-	-	-	10. Information and communication		
11. กิจกรรมทางการเงินและการประกันภัย	12.6	23,114.5	0.3	0.3	1.0	-	-	-	0.0	11. Financial and insurance activities		
12. กิจกรรมอสังหาริมทรัพย์	0.6	12,067.7	-	-	-	-	-	-	-	12. Real estate activities		
13. กิจกรรมทางวิชาชีพ วิทยาศาสตร์ และเทคนิค	4.0	15,163.0	-	-	0.2	0.2	-	-	-	13. Professional, scientific and technical activities		
14. กิจกรรมการบริหารและการสนับสนุน	6.6	12,161.7	0.2	-	1.5	0.0	-	-	-	14. Administrative and support service activities		
15. การบริหารราชการ การป้องกันประเทศ การประกันสังคม	32.3	16,745.2	-	0.9	11.4	1.2	-	4.7	-	15. Public administration and defence; compulsory social security		
16. การศึกษา	51.1	23,269.7	-	0.8	16.3	1.9	0.2	0.9	0.1	16. Education		
17. กิจกรรมด้านสุขภาพและงานสังคมสงเคราะห์	33.7	20,346.8	0.3	10.0	11.0	1.2	-	3.3	-	17. Human health and social work activities		
18. ศิลปะ ความบันเทิง และนันทนาการ	3.9	11,008.1	-	-	0.7	0.8	-	-	-	18. Arts, entertainment and recreation		
19. กิจกรรมบริการด้านอื่น ๆ	11.2	8,878.1	-	-	2.8	1.0	-	1.5	0.4	19. Other service activities		
20. กิจกรรมการทำงานในครัวเรือนส่วนบุคคล การผลิตสินค้าและบริการที่ตนเองทำใช้ในครัวเรือน	6.7	9,038.2	-	0.8	0.1	3.1	-	1.5	0.2	20. Activities of households as employers; undifferentiated goods and services-producing activities of households for own use		
21. กิจกรรมขององค์กรระหว่างประเทศ	-	-	-	-	-	-	-	-	-	21. Activities of extraterritorial organizations and bodies		
22. ไม่ทราบ	0.1	10,000.0	-	-	-	-	-	-	-	22. Unknown		

ไตรมาสที่ 2/2557 : Quarter 2/2014

หน่วยเป็นพัน : In Thousands

ตารางที่ 15 จำนวนลูกจ้าง จำแนกตามค่าจ้างเฉลี่ย แลประโยชน์อื่นๆ ที่ได้รับ อุตสาหกรรม เขต และเขตการปกครอง ภาคใต้ (ต่อ)

TABLE 15 EMPLOYEE BY AVERAGE WAGE, FRINGE BENEFIT, INDUSTRY, SEX AND AREA, SOUTHERN REGION (Contd.)

หน่วยเป็นพัน : in Thousands

ไตรมาสที่ 2/2557 : Quarter 2/2014

อุตสาหกรรม	จำนวนลูกจ้าง Total Employee	ค่าจ้างเฉลี่ย		ลูกจ้างที่ได้รับผลประโยชน์อื่นๆ นอกเขตเทศบาล NON-MUNICIPAL AREA							Employee Receive Fringe Benefit			INDUSTRY
		Average Wage	In Cash	ได้รับเป็นเงิน			ได้รับเป็นสิ่งของ				In Kind			
				โบนัส Bonus	ค่าล่วงเวลา Overtime	เงินอื่นๆ Other Income	อาหาร Food	เครื่องแต่งกาย Clothes	ที่อยู่อาศัย Housing	อื่นๆ Others				
หญิง														FEMALE
1.เกษตรกรรม การป่าไม้ และการประมง	524.9	9,192.9	1.1	16.6	63.2	42.6	2.6	31.0	6.1					1.1. Agriculture, forestry and fishing
2.การทำเหมืองแร่ และเหมืองหิน	168.5	5,139.6	-	-	3.1	1.3	-	13.4	1.1					2. Mining and quarrying
3. การผลิต	0.3	7,500.0	-	-	-	-	-	-	-					3. Manufacturing
4. ไฟฟ้า ก๊าซ ไอน้ำและระบบปรับอากาศ	87.0	7,376.3	-	9.0	3.0	3.3	-	7.1	2.9					4. Electricity, gas, steam and air conditioning supply
5. การจัดหา น้ำ การจัดการและการบำบัดน้ำเสีย ของเสีย และสิ่งปฏิกูล	0.3	9,800.0	-	-	-	-	-	-	-					5. Water supply; sewerage, waste management and remediation activities
6. การก่อสร้าง	0.5	19,283.2	-	-	-	-	-	-	-					6. Construction
7. การขนส่ง และการขายปลีก การซ่อมยานยนต์	7.8	8,331.7	-	0.2	-	-	-	-	1.1					7. Wholesale and retail trade; repair of motor vehicles and motorcycles
8. การขนส่ง และสถานที่เก็บสินค้า	56.0	8,372.9	-	1.4	3.5	4.7	-	1.0	0.9					8. Transportation and storage
9. ที่พักแรมและบริการด้านอาหาร	6.6	9,831.6	0.7	0.4	0.9	-	-	-	-					9. Accommodation and food service activities
10. ข้อมูลข่าวสารและการสื่อสาร	34.8	8,721.3	-	1.4	10.6	24.7	0.5	1.0	0.1					10. Information and communication
11.กิจกรรมทางการเงินและการประกันภัย	0.5	14,113.9	-	-	0.2	-	-	-	-					11. Financial and insurance activities
12. กิจกรรมอสังหาริมทรัพย์	8.9	13,884.5	-	-	0.5	0.2	0.6	-	-					12. Real estate activities
13. กิจกรรมทางวิชาชีพ วิทยาศาสตร์ และเทคนิค	1.7	15,098.1	-	-	0.2	-	-	-	-					13. Professional, scientific and technical activities
14. กิจกรรมการบริหารและการบริการสนับสนุน	2.6	17,017.0	-	-	-	-	-	-	-					14. Administrative and support service activities
15. การบริหารราชการ การป้องกันประเทศ การประกันสังคม	5.9	8,256.7	-	-	0.2	0.2	-	-	-					15. Public administration and defence; compulsory social security
16. การศึกษา	31.6	11,990.0	-	-	7.8	-	-	0.7	0.2					16. Education
17. กิจกรรมด้านสุขภาพและงานสังคมสงเคราะห์	62.6	18,446.2	0.3	-	21.0	4.0	0.2	1.5	-					17. Human health and social work activities
18. ศิลปะ ความบันเทิง และนันทนาการ	33.7	14,909.8	-	4.2	9.9	2.4	0.3	4.1	0.7					18. Arts, entertainment and recreation
19. กิจกรรมบริการด้านอื่น ๆ	4.4	8,240.8	-	-	2.1	-	-	-	-					19. Other service activities
20. กิจกรรมการจ้างงานในครัวเรือนส่วนบุคคล การผลิตสินค้าและบริการที่ขึ้นเองเพื่อใช้ในครัวเรือน	8.3	7,801.1	-	-	0.2	0.4	-	0.7	-					20. Activities of households as employers; undifferentiated goods and services-producing activities of households for own use
21. กิจกรรมขององค์การระหว่างประเทศ	3.1	5,168.9	-	-	0.2	1.6	1.0	-	-					21. Activities of extraterritorial organizations and bodies
22. ไม่ทราบ	-	-	-	-	-	-	-	-	-					22. Unknown

ตารางที่ 16 จำนวนลูกจ้างเอกชน จำแนกตามค่าจ้างเฉลี่ย สเปร์โยชน์อื่นที่ได้รับ อุตสาหกรรม และเพศ ภาคใต้
TABLE 16 PRIVATE EMPLOYEE BY AVERAGE WAGE, FRINGE BENEFIT, INDUSTRY AND SEX , SOUTHERN REGION

อุตสาหกรรม Industry	จำนวนลูกจ้าง เอกชน Total Private Employee	ลูกจ้างเอกชนที่ได้รับผลประโยชน์ Private Employee Receive Fringe Benefit										INDUSTRY	
		ค่าจ้างเฉลี่ย Average Wage		ได้รับโบนัส Bonus		ได้รับเงินใน Cash ค่าล่วงเวลา Overtime		เงินอื่นๆ Other Income		ได้รับสิ่งของใน Kind ที่อยู่อาศัย Housing			อื่นๆ Others
		8,974.5	6,301.9	4.0	0.9	29.2	83.6	99.0	6.7	57.1	16.9		
ชาย												MALE	
1. เกษตรกรรม การป่าไม้ และการประมง	996.5	8,974.5	6,301.9	4.0	0.9	29.2	83.6	99.0	6.7	57.1	16.9	1. Agriculture, forestry and fishing	
2. การทำเหมืองแร่ และหิน	286.8	6,301.9	6,301.9	0.9	1.7	1.7	5.3	16.1	-	27.4	5.5	2. Mining and quarrying	
3. การผลิต	127.2	10,109.1	10,109.1	-	-	8.0	8.6	4.4	0.9	10.1	2.6	3. Manufacturing	
4. ไฟฟ้า ก๊าซ ไอน้ำและระบบปรับอากาศ	1.2	7,607.1	7,607.1	-	-	-	-	-	-	0.5	-	4. Electricity, gas, steam and air conditioning supply	
5. การจัดหา การจัดการและการบำบัดน้ำเสีย ของเสีย และสิ่งปฏิกูล	-	-	-	-	-	-	-	-	-	-	-	5. Water supply; sewerage, waste management and remediation activities	
6. การก่อสร้าง	189.8	8,555.0	8,555.0	0.1	2.0	2.0	4.0	4.5	-	5.6	4.8	6. Construction	
7. การขายปลีก และการขายส่ง	187.3	9,568.6	9,568.6	1.6	6.5	6.5	17.3	17.4	2.0	8.6	1.1	7. Wholesale and retail trade; repair of motor vehicles and motorcycles	
8. การขนส่ง และสถานที่พำนัก	28.0	11,412.8	11,412.8	0.4	2.0	2.0	3.6	0.8	-	-	-	8. Transportation and storage	
9. ที่กินและบริการด้านอาหาร	69.1	11,030.8	11,030.8	0.7	3.4	3.4	32.2	49.1	2.9	1.2	2.6	9. Accommodation and food service activities	
10. ข้อมูลข่าวสารและการสื่อสาร	3.2	19,715.5	19,715.5	-	0.7	0.7	-	-	0.5	-	0.1	10. Information and communication	
11. กิจกรรมทางการเงินและการประกันภัย	8.6	19,614.0	19,614.0	0.2	0.9	0.9	3.2	-	-	-	-	11. Financial and insurance activities	
12. กิจกรรมอสังหาริมทรัพย์	0.9	9,602.6	9,602.6	-	-	-	-	-	-	-	-	12. Real estate activities	
13. กิจกรรมทางวิชาชีพ วิทยาศาสตร์ และเทคนิค	1.5	11,509.3	11,509.3	-	-	-	0.2	-	-	-	-	13. Professional, scientific and technical activities	
14. กิจกรรมการบริการและการสนับสนุน	21.3	11,567.6	11,567.6	-	1.0	1.0	4.7	1.1	-	0.1	0.2	14. Administrative and support service activities	
15. การบริหารราชการ การป้องกันประเทศ การป้องกันสังคม	-	-	-	-	-	-	-	-	-	-	-	15. Public administration and defence; compulsory social security	
16. การศึกษา	13.9	9,477.1	9,477.1	-	-	-	1.0	0.3	0.5	0.7	-	16. Education	
17. กิจกรรมด้านสุขภาพและสังคมและการ สุขภาพ	2.1	12,656.3	12,656.3	-	0.1	0.1	0.1	-	-	-	-	17. Human health and social work activities	
18. ศิลปะ ความบันเทิง และนันทนาการ	8.0	10,603.5	10,603.5	-	-	-	1.5	0.6	-	-	-	18. Arts, entertainment and recreation	
19. กิจกรรมบริการด้านอื่น ๆ	25.5	7,132.2	7,132.2	-	-	-	0.2	0.3	-	0.9	-	19. Other service activities	
20. กิจกรรมการจ้างงานในครัวเรือนส่วนบุคคล	1.2	6,660.6	6,660.6	-	-	-	-	-	-	-	-	20. Activities of households as employers; undifferentiated goods and services-producing activities of households for own use	
21. กิจกรรมขององค์การระหว่างประเทศ	-	-	-	-	-	-	-	-	-	-	-	21. Activities of extraterritorial organizations and bodies	
22. ไม่ทราบ	-	-	-	-	-	-	-	-	-	-	-	22. Unknown	
หญิง												FEMALE	
1. เกษตรกรรม การป่าไม้ และการประมง	676.1	8,664.0	8,664.0	1.9	23.0	23.0	70.4	99.5	3.1	32.7	8.5	1. Agriculture, forestry and fishing	
2. การทำเหมืองแร่ และหิน	184.2	5,267.7	5,267.7	-	-	-	4.5	1.3	-	13.8	1.1	2. Mining and quarrying	
3. การผลิต	126.7	8,647.4	8,647.4	0.1	13.9	13.9	9.5	4.3	0.4	8.0	2.9	3. Manufacturing	
4. ไฟฟ้า ก๊าซ ไอน้ำและระบบปรับอากาศ	-	-	-	-	-	-	-	-	-	-	-	4. Electricity, gas, steam and air conditioning supply	
5. การจัดหา การจัดการและการบำบัดน้ำเสีย ของเสีย และสิ่งปฏิกูล	-	-	-	-	-	-	-	-	-	-	-	5. Water supply; sewerage, waste management and remediation activities	
6. การก่อสร้าง	14.0	8,085.2	8,085.2	-	0.4	0.4	-	-	-	1.4	0.2	6. Construction	
7. การขายปลีก และการขายส่ง	122.6	9,672.2	9,672.2	0.4	2.7	2.7	9.9	9.3	-	3.1	1.7	7. Wholesale and retail trade; repair of motor vehicles and motorcycles	
8. การขนส่ง และสถานที่พำนัก	7.0	9,103.4	9,103.4	0.7	0.9	0.9	0.4	-	-	-	-	8. Transportation and storage	
9. ที่กินและบริการด้านอาหาร	107.9	9,512.9	9,512.9	0.1	2.9	2.9	33.3	71.9	0.8	2.6	1.7	9. Accommodation and food service activities	
10. ข้อมูลข่าวสารและการสื่อสาร	2.9	44,385.1	44,385.1	-	-	-	0.2	-	-	-	-	10. Information and communication	
11. กิจกรรมทางการเงินและการประกันภัย	15.1	17,443.1	17,443.1	0.3	0.2	0.2	1.0	0.2	0.6	-	0.0	11. Financial and insurance activities	
12. กิจกรรมอสังหาริมทรัพย์	2.3	14,335.8	14,335.8	-	-	-	0.2	-	-	-	-	12. Real estate activities	
13. กิจกรรมทางวิชาชีพ วิทยาศาสตร์ และเทคนิค	3.8	17,620.1	17,620.1	-	-	-	0.2	-	-	-	-	13. Professional, scientific and technical activities	
14. กิจกรรมการบริการและการสนับสนุน	12.2	10,162.9	10,162.9	0.1	-	-	1.5	0.2	-	-	0.2	14. Administrative and support service activities	
15. การบริหารราชการ การป้องกันประเทศ การป้องกันสังคม	-	-	-	-	-	-	-	-	-	-	-	15. Public administration and defence; compulsory social security	
16. การศึกษา	27.5	11,621.3	11,621.3	-	-	-	2.4	3.5	0.2	-	-	16. Education	
17. กิจกรรมด้านสุขภาพและสังคมและการ สุขภาพ	11.1	16,728.9	16,728.9	0.3	0.6	0.6	1.8	1.2	-	0.0	-	17. Human health and social work activities	
18. ศิลปะ ความบันเทิง และนันทนาการ	7.1	9,722.7	9,722.7	-	-	-	2.4	0.8	-	-	-	18. Arts, entertainment and recreation	
19. กิจกรรมบริการด้านอื่น ๆ	19.4	8,425.0	8,425.0	-	-	-	2.9	1.3	-	2.2	0.4	19. Other service activities	
20. กิจกรรมการจ้างงานในครัวเรือนส่วนบุคคล	9.9	7,814.9	7,814.9	-	0.8	0.8	0.3	4.7	1.0	1.5	0.2	20. Activities of households as employers; undifferentiated goods and services-producing activities of households for own use	
21. กิจกรรมขององค์การระหว่างประเทศ	-	-	-	-	-	-	-	-	-	-	-	21. Activities of extraterritorial organizations and bodies	
22. ไม่ทราบ	0.1	10,000.0	10,000.0	-	-	-	-	-	-	-	-	22. Unknown	

ตารางที่ 16 จำนวนลูกจ้างเอกชน จำแนกตามค่าจ้างเฉลี่ย สลับประโยชน์ที่ได้รับ อุตสาหกรรม เพศ และเขตการปกครอง ภาคใต้ (ต่อ)
TABLE 16 PRIVATE EMPLOYEE BY AVERAGE WAGE, FRINGE BENEFIT, INDUSTRY, SEX AND AREA, SOUTHERN REGION (Contd.)

หน่วยเป็นพัน : in Thousands

อุตสาหกรรม	จำนวนลูกจ้าง เอกชน	ในเขตเทศบาล MUNICIPAL AREA										INDUSTRY	
		ค่าจ้างเฉลี่ย		ได้รับเป็นเงิน In Cash		ลูกจ้างเอกชนที่ได้รับผลประโยชน์อื่น ๆ		Private Employee Receive Fringe Benefit		ได้รับเป็นสิ่งของ In Kind			INDUSTRY
		Average	Wage	โบนัส	ค่าล่วงเวลา	เงินอื่นๆ	อาหาร	เครื่องแต่งกาย	ที่อยู่อาศัย	อื่นๆ	Others		
ยอดรวม	629.5	10,925.6	2.4	23.7	95.1	112.9	4.6	28.2	8.5		TOTAL		
ชาย	357.7	10,736.4	1.3	13.0	49.6	52.3	3.6	18.8	5.2		MALE		
1.เกษตรกรรม การป่าไม้ และการประมง	39.9	7,756.2	0.2	0.1	1.7	5.4	-	4.8	0.7		1. Agriculture, forestry and fishing		
2.การกึ่งเหมืองแร่ และเหมืองหิน	11.3	19,435.6	0.3	2.9	0.9	3.2	-	0.4	-		2. Mining and quarrying		
3. การผลิต	53.9	11,794.5	-	2.2	4.2	3.2	0.8	3.4	-		3. Manufacturing		
4. ไฟฟ้า ก๊าซ ไอน้ำและระบบปรับอากาศ	0.2	9,404.4	-	-	-	-	-	0.1	-		4. Electricity, gas, steam and air conditioning supply		
5. การจัดการน้ำ การจัดการและการบำบัดน้ำเสีย ของเสีย และสิ่งปฏิกูล	-	-	-	-	-	-	-	-	-		5. Water supply; sewerage, waste management and remediation activities		
6. การก่อสร้าง	60.6	9,138.5	0.1	1.3	4.0	2.9	-	1.8	2.0		6. Construction		
7. การขนส่ง และการขายปลีก การซ่อมยานยนต์	96.4	10,181.5	0.5	2.3	9.7	6.8	0.5	6.6	-		7. Wholesale and retail trade; repair of motor vehicles and motorcycles		
8. การขนส่ง และสถานที่เก็บสินค้า	11.7	10,815.6	-	0.8	1.7	0.2	-	-	-		8. Transportation and storage		
9. ที่พักแรมและบริการด้านอาหาร	45.2	11,434.2	0.1	2.2	21.3	30.2	1.9	0.7	2.2		9. Accommodation and food service activities		
10. ข้อมูลข่าวสารและการสื่อสาร	2.0	11,876.9	-	0.7	-	-	0.5	-	0.1		10. Information and communication		
11.กิจกรรมทางการเงินและการประกันภัย	6.4	23,621.1	0.2	0.1	1.2	-	-	-	-		11. Financial and insurance activities		
12. กิจกรรมอสังหาริมทรัพย์	0.3	6,166.7	-	-	-	-	-	-	-		12. Real estate activities		
13. กิจกรรมทางวิชาชีพ วิทยาศาสตร์ และเทคนิค	1.0	11,282.4	-	-	0.2	-	-	-	-		13. Professional, scientific and technical activities		
14. กิจกรรมการบริหารและการบริการสนับสนุน	11.2	12,907.3	-	0.5	3.3	0.2	-	0.1	0.2		14. Administrative and support service activities		
15. การบริหารราชการ การป้องกันประเทศ การประกันสังคม	-	-	-	-	-	-	-	-	-		15. Public administration and defence; compulsory social security		
16. การศึกษา	4.4	12,422.9	-	-	0.6	0.1	-	0.7	-		16. Education		
17. กิจกรรมด้านสุขภาพและงานสังคมสงเคราะห์	0.3	15,912.1	-	0.1	0.1	-	-	-	-		17. Human health and social work activities		
18. ศิลปะ ความบันเทิง และนันทนาการ	2.0	11,266.5	-	-	0.6	-	-	-	-		18. Arts, entertainment and recreation		
19. กิจกรรมบริการด้านอื่น ๆ	10.8	7,561.2	-	-	0.2	0.3	-	0.1	-		19. Other service activities		
20. กิจกรรมการจ้างงานในครัวเรือนส่วนบุคคล การผลิตสินค้าและบริการที่ขึ้นเองเพื่อใช้ในครัวเรือน	0.3	6,159.3	-	-	-	-	-	-	-		20. Activities of households as employers; undifferentiated goods and services-producing activities of households for own use		
21. กิจกรรมขององค์กรระหว่างประเทศ	-	-	-	-	-	-	-	-	-		21. Activities of extraterritorial organizations and bodies		
22. ไม่ทราบ	-	-	-	-	-	-	-	-	-		22. Unknown		

ตารางที่ 16 จำนวนลูกจ้างเอกชน จำแนกตามค่าจ้างเฉลี่ย ผลประโยชน์อื่นที่ได้รับ อุตสาหกรรม เพศ และเขตการปกครอง ภาคใต้ (ต่อ)
TABLE 16 PRIVATE EMPLOYEE BY AVERAGE WAGE, FRINGE BENEFIT, INDUSTRY, SEX AND AREA, SOUTHERN REGION (Contd.)

อุตสาหกรรม	จำนวนลูกจ้าง เอกชน Total Private Employee	ในเขตเทศบาล MUNICIPAL AREA										INDUSTRY				
		ลูกจ้างเอกชนที่ได้รับผลประโยชน์อื่น ๆ Private Employee Receive Fringe Benefit					ได้รับเป็นเงินสด In Kind									
		ค่าจ้างเฉลี่ย Average Wage	โบนัส Bonus	ค่าล่วงเวลา Overtime	เงินอื่นๆ Other Income	อาหาร Food	เครื่องแต่งกาย Clothes	ที่อยู่อาศัย Housing	อื่นๆ Others	ค่าจ้างเฉลี่ย Average Wage	โบนัส Bonus		ค่าล่วงเวลา Overtime	เงินอื่นๆ Other Income	อาหาร Food	เครื่องแต่งกาย Clothes
หญิง	271.8	11,174.4	1.2	10.6	45.5	60.6	1.0	9.5	3.3	FEMALE						
1.เกษตรกรรม การป้อน และการประมง	17.5	6,809.5	-	-	1.4	0.0	-	1.6	0.0	1. Agriculture, forestry and fishing						
2.การทำเหมืองแร่ และเหมืองหิน	2.1	26,671.9	-	0.8	-	0.8	-	-	-	2. Mining and quarrying						
3. การผลิต	39.7	11,432.7	0.1	4.8	6.5	1.1	0.4	0.9	0.0	3. Manufacturing						
4. ไฟฟ้า ก๊าซ ไอน้ำและระบบปรับอากาศ	-	-	-	-	-	-	-	-	-	4. Electricity, gas, steam and air conditioning supply						
5. การจัดหา น้ำ การจัดการและการบำบัดน้ำเสีย ของเสีย และสิ่งปฏิกูล	-	-	-	-	-	-	-	-	-	5. Water supply; sewerage, waste management and remediation activities						
6. การก่อสร้าง	6.2	7,777.2	-	0.2	-	-	-	0.2	0.2	6. Construction						
7. การขนส่ง และการขายปลีก การซ่อมยานยนต์	66.6	9,467.0	0.4	1.3	6.5	4.6	-	2.1	0.8	7. Wholesale and retail trade; repair of motor vehicles and motorcycles						
8. การขนส่ง และสถานที่เก็บสินค้า	1.6	8,920.6	-	0.4	0.1	-	-	-	-	8. Transportation and storage						
9. ที่พักแรมและบริการด้านอาหาร	73.3	9,881.2	0.1	1.5	22.6	47.2	0.4	1.6	1.5	9. Accommodation and food service activities						
10. ข้อมูลข่าวสารและการสื่อสาร	2.8	46,150.0	-	-	-	-	-	-	-	10. Information and communication						
11. กิจกรรมทางการเงินและการประกันภัย	9.9	19,737.5	0.3	0.2	0.7	-	-	-	0.0	11. Financial and insurance activities						
12. กิจกรรมอสังหาริมทรัพย์	0.6	12,067.7	-	-	-	-	-	-	-	12. Real estate activities						
13. กิจกรรมทางวิชาชีพ วิทยาศาสตร์ และเทคนิค	2.6	15,572.9	-	-	0.2	-	-	-	-	13. Professional, scientific and technical activities						
14. กิจกรรมการบริหารและการบริการสนับสนุน	6.3	11,941.2	0.1	-	1.4	0.0	-	-	-	14. Administrative and support service activities						
15. การบริหารราชการ การป้องกันประเทศ การประกันสังคม	-	-	-	-	-	-	-	-	-	15. Public administration and defence; compulsory social security						
16. การศึกษา	13.1	14,492.5	-	-	1.5	1.0	0.2	-	-	16. Education						
17. กิจกรรมด้านสุขภาพและงานสังคมสงเคราะห์	8.0	19,540.0	0.3	0.6	1.5	1.2	-	0.0	-	17. Human health and social work activities						
18. ศิลปะ ความบันเทิง และนันทนาการ	3.6	11,003.5	-	-	0.4	0.8	-	-	-	18. Arts, entertainment and recreation						
19. กิจกรรมบริการด้านอื่น ๆ	11.1	8,891.3	-	-	2.7	1.0	-	1.5	0.4	19. Other service activities						
20. กิจกรรมการจ้างงานในครัวเรือนส่วนบุคคล การผลิตสินค้าและบริการที่ตนเองเพื่อใช้ในครัวเรือน	6.7	9,038.2	-	0.8	0.1	3.1	-	1.5	0.2	20. Activities of households as employers; undifferentiated goods and services-producing activities of households for own use						
21. กิจกรรมขององค์การระหว่างประเทศ	-	-	-	-	-	-	-	-	-	21. Activities of extraterritorial organizations and bodies						
22. ไม่ทราบ	0.1	10,000.0	-	-	-	-	-	-	-	22. Unknown						

ตารางที่ 16 จำนวนลูกจ้างเอกชน จำแนกตามค่าจ้างเฉลี่ย ผลประโยชน์ที่ได้รับ อุตสาหกรรม เพศ และเขตการปกครอง ภาคใต้ (ต่อ)

TABLE 16 PRIVATE EMPLOYEE BY AVERAGE WAGE, FRINGE BENEFIT, INDUSTRY, SEX AND AREA, SOUTHERN REGION (Contd.)

หน่วยเป็นพัน : In Thousands

ไตรมาสที่ 2/2557 : Quarter 2/2014

อุตสาหกรรม Industry	จำนวนลูกจ้าง เอกชน Total Private Employee	นอกเขตเทศบาล NON-MUNICIPAL AREA										ได้รับเป็นสิ่งของ In Kind				INDUSTRY	
		ลูกจ้างเอกชนที่ได้รับผลประโยชน์อื่น ๆ Private Employee					Receive Fringe Benefit					ได้รับเป็นสิ่งของ In Kind					
		ค่าจ้างเฉลี่ย Average Wage	โบนัส Bonus	ค่าล่วงเวลา Overtime	เงินอื่น ๆ Other Income	อาหาร Food	เครื่องแต่งกาย Clothes	ที่อยู่อาศัย Housing	อื่นๆ Others	ค่าจ้างเฉลี่ย Average Wage	โบนัส Bonus	ค่าล่วงเวลา Overtime	เงินอื่น ๆ Other Income	อาหาร Food	เครื่องแต่งกาย Clothes		ที่อยู่อาศัย Housing
ยอดรวม ชาย	1,043.2 638.9	7,595.9 7,988.1	3.4 2.7	28.5 16.2	58.9 34.0	85.6 46.7	5.2 3.1	61.5 38.3	16.9 11.7	TOTAL MALE							
1. เกษตรกรรม การป่าไม้ และการประมง	246.9	6,066.9	0.7	1.6	3.6	10.7	-	22.6	4.8	1. Agriculture, forestry and fishing							
2. การทำเหมืองแร่ และเหมืองหิน	9.7	19,331.3	-	-	0.8	1.4	-	1.9	-	2. Mining and quarrying							
3. การผลิต	73.3	8,870.4	-	5.9	4.4	1.2	0.2	6.6	2.6	3. Manufacturing							
4. ไฟฟ้า ก๊าซ ไอน้ำ และระบบปรับอากาศ	0.9	7,147.4	-	-	-	-	-	0.4	-	4. Electricity, gas, steam and air conditioning supply							
5. การจัดการน้ำ การจัดการและการบำบัดน้ำเสีย ของเสีย และสิ่งปฏิกูล	-	-	-	-	-	-	-	-	-	5. Water supply; sewerage, waste management and remediation activities							
6. การก่อสร้าง	129.2	8,281.5	-	0.7	-	1.6	-	3.8	2.8	6. Construction							
7. การขายส่ง และการขายปลีก การซ่อมยานยนต์	90.9	8,918.4	1.1	4.3	7.6	10.6	1.5	2.0	1.1	7. Wholesale and retail trade; repair of motor vehicles and motorcycles							
8. การขนส่ง และสถานที่เก็บสินค้า	16.3	11,843.0	0.4	1.2	2.0	0.7	-	-	-	8. Transportation and storage							
9. ที่พักแรมและบริการด้านอาหาร	23.9	10,267.5	0.6	1.2	10.9	18.9	1.0	0.5	0.4	9. Accommodation and food service activities							
10. ข้อมูลข่าวสารและการสื่อสาร	1.3	31,675.2	-	-	-	-	-	-	-	10. Information and communication							
11. กิจกรรมทางการเงินและการประกันภัย	2.2	8,130.1	-	0.8	2.1	-	-	-	-	11. Financial and insurance activities							
12. กิจกรรมอสังหาริมทรัพย์	0.7	10,989.1	-	-	-	-	-	-	-	12. Real estate activities							
13. กิจกรรมทางวิชาชีพ วิทยาศาสตร์ และเทคนิค	0.5	12,000.0	-	-	-	-	-	-	-	13. Professional, scientific and technical activities							
14. กิจกรรมการบริหารและการบริการสนับสนุน	10.1	10,085.4	-	0.6	1.4	0.9	-	-	-	14. Administrative and support service activities							
15. การบริหารราชการ การป้องกันประเทศ การประกันสังคม	-	-	-	-	-	-	-	-	-	15. Public administration and defence; compulsory social security							
16. การศึกษา	9.6	8,140.6	-	-	0.4	0.2	0.5	-	-	16. Education							
17. กิจกรรมด้านสุขภาพและงานสังคมสงเคราะห์	1.8	12,139.0	-	-	-	-	-	-	-	17. Human health and social work activities							
18. ศิลปะ ความบันเทิง และนันทนาการ	6.0	10,384.4	-	-	0.9	0.6	-	-	-	18. Arts, entertainment and recreation							
19. กิจกรรมบริการด้านอื่น ๆ	14.7	6,817.2	-	-	-	-	-	0.7	-	19. Other service activities							
20. กิจกรรมการจ้างงานในครัวเรือนส่วนบุคคล การผลิตสินค้าและบริการที่ขึ้นเองเพื่อใช้ในครัวเรือน	1.0	6,807.7	-	-	-	-	-	-	-	20. Activities of households as employers; undifferentiated goods and services-producing activities of households for own use							
21. กิจกรรมขององค์การระหว่างประเทศ	-	-	-	-	-	-	-	-	-	21. Activities of extraterritorial organizations and bodies							
22. ไม่ทราบ	-	-	-	-	-	-	-	-	-	22. Unknown							

ตารางที่ 17 จำนวนลูกจ้างรัฐบาล จำนวนตามค่าจ้างเฉลี่ย ผลประโยชน์อื่นที่ได้รับ อุตสาหกรรม ภาคใต้

TABLE 17 GOVERNMENT EMPLOYEE BY AVERAGE WAGE, FRINGE BENEFIT, INDUSTRY, SOUTHERN REGION

อุตสาหกรรม	จำนวน ลูกจ้างรัฐบาล Total Government Employee	ค่าจ้างเฉลี่ย Average Wage	ลูกจ้างรัฐบาลที่ได้รับผลประโยชน์อื่น ๆ Government Employee Receive Fringe Benefit					ค่าจ้างเฉลี่ย Average Wage	INDUSTRY	
			โบนัส Bonus	ค่าล่วงเวลา Overtime	เงินอื่นๆ Other Income	อาหาร Food	เครื่องแต่งกาย Clothes			ที่อยู่อาศัย Housing
ยอดรวม	478.7	18,437.4	2.7	32.6	170.1	7.7	1.0	47.6	2.2	TOTAL
1.เกษตรกรรม การป่าไม้ และการประมง	7.7	11,997.0	-	-	0.4	-	-	1.8	-	1. Agriculture, forestry and fishing
2.การเหมืองแร่ และเหมืองหิน	-	-	-	-	-	-	-	-	-	2. Mining and quarrying
3. การผลิต	0.6	20,566.7	-	-	-	-	-	0.1	-	3. Manufacturing
4. ไฟฟ้า ก๊าซ ไอน้ำและระบบปรับอากาศ	7.3	27,574.7	0.9	0.4	4.5	-	-	0.3	-	4. Electricity, gas, steam and air conditioning supply
5. การจัดหา การจัดการและการบำบัดน้ำเสีย ของเสีย และสิ่งปฏิกูล	5.2	20,511.2	-	-	2.3	-	-	0.1	-	5. Water supply, sewerage, waste management and remediation activities
6. การก่อสร้าง	-	-	-	-	-	-	-	-	-	6. Construction
7. การขนส่ง และการขายนลิค การซ่อมยานยนต์	0.3	9,861.3	-	-	-	-	-	-	-	7. Wholesale and retail trade; repair of motor vehicles and motorcycles
8. การขนส่ง และสถานที่เก็บสินค้า	9.7	20,797.9	0.0	1.3	2.9	-	-	4.0	-	8. Transportation and storage
9. ที่พักแรมและบริการด้านอาหาร	0.3	7,354.0	-	-	-	-	-	-	-	9. Accommodation and food service activities
10. ข้อมูลข่าวสารและการสื่อสาร	2.9	18,063.7	-	-	0.2	-	-	0.1	0.2	10. Information and communication
11.กิจกรรมทางการเงินและการประกันภัย	10.6	28,321.1	0.0	0.2	2.1	-	-	-	-	11. Financial and insurance activities
12. กิจกรรมอสังหาริมทรัพย์	-	-	-	-	-	-	-	-	-	12. Real estate activities
13. กิจกรรมทางวิชาชีพ วิทยาศาสตร์ และเทคนิค	6.2	15,035.8	-	-	1.4	0.2	-	1.1	-	13. Professional scientific and technical activities
14. กิจกรรมการบริหารและการบริการสนับสนุน	0.3	17,643.9	0.1	-	0.1	-	-	-	-	14. Administrative and support service activities
15. การบริหารราชการ การป้องกันประเทศ การประกันสังคม	214.5	15,087.9	1.2	12.3	73.1	1.8	0.3	26.8	1.1	15. Public administration and defence; compulsory social security
16. การศึกษา	137.4	23,452.4	0.4	1.0	56.7	3.2	0.4	4.5	0.1	16. Education
17. กิจกรรมด้านสุขภาพและงานสังคมสงเคราะห์	72.3	17,499.4	0.0	17.5	25.3	2.4	0.3	8.9	0.7	17. Human health and social work activities
18. ศิลปะ ความบันเทิง และนันทนาการ	2.8	8,489.5	-	-	0.8	-	-	-	-	18. Arts, entertainment and recreation
19. กิจกรรมบริการด้านอื่น ๆ	0.6	14,986.4	-	-	0.4	0.1	-	-	-	19. Other service activities
20. กิจกรรมการจ้างงานในครัวเรือนส่วนบุคคล การผลิตสินค้าและบริการที่ขึ้นเองเพื่อใช้ในครัวเรือน	-	-	-	-	-	-	-	-	-	20. Activities of households as employers; undifferentiated goods and services-producing activities of households for own use
21. กิจกรรมขององค์กรระหว่างประเทศ	-	-	-	-	-	-	-	-	-	21. Activities of extraterritorial organizations and bodies
22. ไม่ทราบ	-	-	-	-	-	-	-	-	-	22. Unknown

ไตรมาสที่ 2/2557 : Quarter 2/2014

หน่วยเป็นพัน : in Thousands

ตารางที่ 17 จำนวนลูกจ้างรัฐบาล จำแนกตามค่าจ้างเฉลี่ย ผลประโยชน์ที่ได้รับ อุตสาหกรรม และเพศ ภาคใต้
TABLE 17 GOVERNMENT EMPLOYEE BY AVERAGE WAGE, FRINGE BENEFIT, INDUSTRY AND SEX, SOUTHERN REGION

อุตสาหกรรม Industry	จำนวน ลูกจ้างรัฐบาล Total Government Employee	ลูกจ้างรัฐบาลที่ได้รับผลประโยชน์อื่นๆ Government Employee Receive Fringe Benefit										ค่าจ้างเฉลี่ย Average Wage	อุตสาหกรรม INDUSTRY
		ได้รับเป็นเงิน In Cash					ได้รับเป็นสิ่งของ In Kind						
		โบนัส Bonus	ค่าล่วงเวลา Overtime	เงินอื่นๆ Other Income	อาหาร Food	เครื่องแต่งกาย Clothes	ที่อยู่อาศัย Housing	อื่นๆ Others					
		1.8	17.1	93.7	1.6	0.4	30.9	1.1					
ชาย													MALE
1.เกษตรกรรม การป่าไม้ และการประมง	252.3	-	-	-	-	-	-	-	-	-	-	-	1. Agriculture, forestry and fishing
2.การขุดเหมืองแร่ แลนเหมืองหิน	4.9	-	-	0.4	-	-	-	-	-	-	-	-	2. Mining and quarrying
3. การผลิต	0.6	-	-	-	-	-	-	-	-	-	-	-	3. Manufacturing
4. ไฟฟ้า ก๊าซ ไอน้ำและระบบปรับอากาศ	5.4	0.5	0.4	3.7	-	-	-	-	-	-	-	-	4. Electricity, gas, steam and air conditioning supply
5. การจัดการน้ำ การจัดการและการบำบัดน้ำเสีย ของเสีย และสิ่งปฏิกูล	3.2	-	-	1.9	-	-	-	-	-	-	-	-	5. Water supply; sewerage, waste management and remediation activities
6. การก่อสร้าง	-	-	-	-	-	-	-	-	-	-	-	-	6. Construction
7. การขนส่ง และการขายปลีก การขอยานยนต์	0.3	-	-	-	-	-	-	-	-	-	-	-	7. Wholesale and retail trade; repair of motor vehicles and motorcycles
8. การขนส่ง และสถานที่เก็บสินค้า	7.8	-	1.3	2.2	-	-	-	-	-	4.0	-	-	8. Transportation and storage
9. ที่พักแรมและบริการด้านอาหาร	-	-	-	-	-	-	-	-	-	-	-	-	9. Accommodation and food service activities
10. ข้อมูลข่าวสารและการสื่อสาร	2.3	-	-	0.1	-	-	-	-	-	0.1	-	-	10. Information and communication
11.กิจกรรมทางการเงินและการประกันภัย	4.3	-	-	1.6	-	-	-	-	-	-	-	-	11. Financial and insurance activities
12. กิจกรรมอสังหาริมทรัพย์	-	-	-	-	-	-	-	-	-	-	-	-	12. Real estate activities
13. กิจกรรมทางวิชาชีพ วิทยาศาสตร์ และเทคนิค	3.4	-	-	1.3	-	-	-	-	-	0.7	-	-	13. Professional, scientific and technical activities
14. กิจกรรมการบริหารและการบริการสนับสนุน	150.7	1.2	11.4	53.9	0.6	0.3	21.5	-	-	-	-	-	14. Administrative and support service activities
15. การบริหารราชการ การป้องกันประเทศ การประมงน้ำจืด	-	-	-	-	-	-	-	-	-	-	-	-	15. Public administration and defence; compulsory social security
16. การศึกษา	51.2	0.1	0.2	21.8	0.9	0.1	2.1	-	-	0.1	-	-	16. Education
17. กิจกรรมด้านสุขภาพและงานสังคมสงเคราะห์	16.0	-	3.9	6.3	-	-	-	-	-	1.5	-	-	17. Human health and social work activities
18. ศิลปะ วัฒนธรรม และนันทนาการ	1.7	-	-	0.4	-	-	-	-	-	-	-	-	18. Arts, entertainment and recreation
19. กิจกรรมบริการด้านอื่น ๆ	0.5	-	-	0.3	0.1	-	-	-	-	-	-	-	19. Other service activities
20. กิจกรรมการจ้างงานในครัวเรือนส่วนบุคคล การผลิตสินค้าและบริการที่ขึ้นเองเพื่อใช้ในครัวเรือน	-	-	-	-	-	-	-	-	-	-	-	-	20. Activities of households as employers; undifferentiated goods and services-producing activities of households for own use
21. กิจกรรมขององค์กรระหว่างประเทศ	-	-	-	-	-	-	-	-	-	-	-	-	21. Activities of extraterritorial organizations and bodies
22. ไม่ทราบ	-	-	-	-	-	-	-	-	-	-	-	-	22. Unknown
หญิง													FEMALE
1.เกษตรกรรม การป่าไม้ และการประมง	226.4	1.0	15.5	76.3	6.1	0.5	16.7	-	-	-	-	-	1. Agriculture, forestry and fishing
2.การขุดเหมืองแร่ แลนเหมืองหิน	2.8	-	-	-	-	-	-	-	-	-	-	-	2. Mining and quarrying
3. การผลิต	-	-	-	-	-	-	-	-	-	-	-	-	3. Manufacturing
4. ไฟฟ้า ก๊าซ ไอน้ำและระบบปรับอากาศ	1.9	0.4	-	0.8	-	-	-	-	-	-	-	-	4. Electricity, gas, steam and air conditioning supply
5. การจัดการน้ำ การจัดการและการบำบัดน้ำเสีย ของเสีย และสิ่งปฏิกูล	1.9	-	-	0.4	-	-	-	-	-	-	-	-	5. Water supply; sewerage, waste management and remediation activities
6. การก่อสร้าง	-	-	-	-	-	-	-	-	-	-	-	-	6. Construction
7. การขนส่ง และการขายปลีก การขอยานยนต์	-	-	-	-	-	-	-	-	-	-	-	-	7. Wholesale and retail trade; repair of motor vehicles and motorcycles
8. การขนส่ง และสถานที่เก็บสินค้า	1.9	0.0	-	0.7	-	-	-	-	-	0.0	-	-	8. Transportation and storage
9. ที่พักแรมและบริการด้านอาหาร	0.3	-	-	-	-	-	-	-	-	-	-	-	9. Accommodation and food service activities
10. ข้อมูลข่าวสารและการสื่อสาร	0.6	-	-	0.1	-	-	-	-	-	-	-	-	10. Information and communication
11.กิจกรรมทางการเงินและการประกันภัย	6.3	0.0	0.2	0.5	-	-	-	-	-	-	-	-	11. Financial and insurance activities
12. กิจกรรมอสังหาริมทรัพย์	-	-	-	-	-	-	-	-	-	-	-	-	12. Real estate activities
13. กิจกรรมทางวิชาชีพ วิทยาศาสตร์ และเทคนิค	2.8	-	-	0.1	0.2	-	-	-	-	0.4	-	-	13. Professional, scientific and technical activities
14. กิจกรรมการบริหารและการบริการสนับสนุน	0.3	0.1	-	0.1	-	-	-	-	-	-	-	-	14. Administrative and support service activities
15. การบริหารราชการ การป้องกันประเทศ การประมงน้ำจืด	6.38	-	0.9	19.2	1.2	-	5.4	-	-	-	-	-	15. Public administration and defence; compulsory social security
16. การศึกษา	86.2	0.3	0.8	34.9	2.4	0.2	2.4	-	-	0.1	-	-	16. Education
17. กิจกรรมด้านสุขภาพและงานสังคมสงเคราะห์	56.3	0.0	13.6	19.1	2.4	0.3	7.4	-	-	0.7	-	-	17. Human health and social work activities
18. ศิลปะ วัฒนธรรม และนันทนาการ	1.2	-	-	0.4	-	-	-	-	-	-	-	-	18. Arts, entertainment and recreation
19. กิจกรรมบริการด้านอื่น ๆ	0.1	-	-	0.1	-	-	-	-	-	-	-	-	19. Other service activities
20. กิจกรรมการจ้างงานในครัวเรือนส่วนบุคคล การผลิตสินค้าและบริการที่ขึ้นเองเพื่อใช้ในครัวเรือน	-	-	-	-	-	-	-	-	-	-	-	-	20. Activities of households as employers; undifferentiated goods and services-producing activities of households for own use
21. กิจกรรมขององค์กรระหว่างประเทศ	-	-	-	-	-	-	-	-	-	-	-	-	21. Activities of extraterritorial organizations and bodies
22. ไม่ทราบ	-	-	-	-	-	-	-	-	-	-	-	-	22. Unknown

ตารางที่ 17 จำนวนลูกจ้างรัฐบาล จำนวนตามค่าจ้างเฉลี่ย ผลประโยชน์อื่นที่ได้รับ อุตสาหกรรม เพศ และเขตการปกครอง ภาคใต้ (ต่อ)
TABLE 17 GOVERNMENT EMPLOYEE BY AVERAGE WAGE, FRINGE BENEFIT, INDUSTRY, SEX AND AREA, SOUTHERN REGION (Contd.)

อุตสาหกรรม	จำนวน ลูกจ้างรัฐบาล Total Government Employee	ค่าจ้างเฉลี่ย Average Wage	ลูกจ้างรัฐบาลที่ได้รับผลประโยชน์อื่น ๆ Government Employee Receive Fringe Benefit										INDUSTRY
			ได้รับเป็นเงิน In Cash					ได้รับเป็นสิ่งของ In Kind					
			โบนัส Bonus	ค่าล่วงเวลา Overtime	เงินอื่นๆ Other income	อาหาร Food	เครื่องแต่งกาย Clothes	ที่อยู่อาศัย Housing	อื่นๆ Others				
หน่วยเป็นพัน : In Thousands													
หญิง													FEMALE
1. เกษตรกรรม การป่าไม้ และการประมง	1.8	16,621.6	0.3	4.2	38.4	3.8	0.5	7.8	1.0				1. Agriculture, forestry and fishing
2. การทำเหมืองแร่ และเหมืองหิน	-	8,233.6	-	-	-	-	-	1.1	-				2. Mining and quarrying
3. การผลิต	-	-	-	-	-	-	-	-	-				3. Manufacturing
4. ไฟฟ้า ก๊าซ ไอน้ำและระบบปรับอากาศ	0.3	9,800.0	-	-	-	-	-	-	-				4. Electricity, gas, steam and air conditioning supply
5. การจัดการน้ำ การจัดการและการบำบัดน้ำเสีย ของเสีย และสิ่งปฏิกูล	0.5	19,283.2	-	-	-	-	-	-	-				5. Water supply; sewerage, waste management and remediation activities
6. การก่อสร้าง	-	-	-	-	-	-	-	-	-				6. Construction
7. การขายส่ง และการขายปลีก การซ่อมยานยนต์	-	-	-	-	-	-	-	-	-				7. Wholesale and retail trade; repair of motor vehicles and motorcycles
8. การขนส่ง และสถานที่เก็บสินค้า	1.2	12,816.9	-	-	0.6	-	-	-	-				8. Transportation and storage
9. ที่พักแรมและบริการด้านอาหาร	0.2	6,500.0	-	-	-	-	-	-	-				9. Accommodation and food service activities
10. ข้อมูลข่าวสารและการสื่อสาร	0.4	15,000.0	-	-	-	-	-	-	-				10. Information and communication
11. กิจกรรมทางการเงินและการประกันภัย	3.6	14,972.4	-	-	0.2	-	-	-	-				11. Financial and insurance activities
12. กิจกรรมอสังหาริมทรัพย์	-	-	-	-	-	-	-	-	-				12. Real estate activities
13. กิจกรรมทางวิชาชีพ วิทยาศาสตร์ และเทคนิค	1.4	12,745.0	-	-	-	-	-	0.4	-				13. Professional, scientific and technical activities
14. กิจกรรมการบริหารและการบริการสนับสนุน	-	-	-	-	-	-	-	-	-				14. Administrative and support service activities
15. การบริหารราชการ การป้องกันประเทศ การประกันสังคม	31.6	11,990.0	-	-	7.8	-	-	0.7	0.2				15. Public administration and defence; compulsory social security
16. การศึกษา	48.2	21,274.0	0.3	-	20.1	1.4	0.2	1.5	-				16. Education
17. กิจกรรมด้านสุขภาพและงานสังคมสงเคราะห์	30.6	15,463.4	-	4.2	9.6	2.4	0.3	4.1	0.7				17. Human health and social work activities
18. ศิลปะ ความบันเทิง และนันทนาการ	0.9	7,673.1	-	-	0.1	-	-	-	-				18. Arts, entertainment and recreation
19. กิจกรรมบริการด้านอื่น ๆ	-	-	-	-	-	-	-	-	-				19. Other service activities
20. กิจกรรมการจ้างงานในครัวเรือนส่วนบุคคล การผลิตสินค้าและบริการที่ตนเองเพื่อใช้ในครัวเรือน	-	-	-	-	-	-	-	-	-				20. Activities of households as employers; undifferentiated goods and services-producing activities of households for own use
21. กิจกรรมขององค์การระหว่างประเทศ	-	-	-	-	-	-	-	-	-				21. Activities of extraterritorial organizations and bodies
22. ไม่ทราบ	-	-	-	-	-	-	-	-	-				22. Unknown

ตารางที่ 18 จำนวนลูกจ้าง จำแนกตามอาชีพ ระดับของรายได้ ภาคใต้
TABLE 18 EMPLOYEE BY OCCUPATION, INCOME CLASS, SOUTHERN REGION

ไตรมาสที่ 2/2557 : Quarter 2/2014

หน่วยเป็นพัน : In Thousands

ระดับของรายได้	อาชีพ Occupation											รวม	INCOME CLASS			
	ผู้บัญญัติกฎหมาย & Managers	ผู้จัดการ	ผู้ประกอบการวิชาชีพ	เจ้าหน้าที่เทคนิค และผู้ประกอบวิชาชีพ	เสมียน	พนักงานบริการ	ด้านการเกษตร	ช่างฝีมือและผู้ปฏิบัติ งานที่เกี่ยวข้อง	ผู้ควบคุมเครื่องจักร	ผู้ประกอบอาชีพ	คนงานซึ่งมิได้จำแนกไว้ในหมวดอื่น			ผู้ควบคุมเครื่องจักร	ผู้ประกอบอาชีพ	งานพื้นฐาน
ยอดรวม	65.8	233.4	142.1	137.0	403.4	294.1	157.4	410.1	0.3	TOTAL						
ต่ำกว่า 1,501 บาท	0.7	0.8	-	0.8	6.2	2.4	0.4	7.7	-	Less than 1,501 Baht						
1,501 - 2,500 บาท	-	1.3	-	0.2	25.5	0.5	0.3	12.2	-	1,501 - 2,500 Baht						
2,501 - 3,500 บาท	-	1.3	-	0.3	56.7	5.6	5.0	11.6	-	2,501 - 3,500 Baht						
3,501 - 4,500 บาท	-	-	0.1	1.0	81.4	10.3	7.6	22.7	-	3,501 - 4,500 Baht						
4,501 - 5,500 บาท	8.0	1.6	1.4	0.8	61.3	19.9	5.2	30.9	-	4,501 - 5,500 Baht						
5,501 - 6,500 บาท	0.9	2.5	3.2	5.9	60.9	30.0	7.0	61.5	-	5,501 - 6,500 Baht						
6,501 - 7,500 บาท	3.6	4.1	5.7	10.0	38.0	31.6	11.3	65.2	-	6,501 - 7,500 Baht						
7,501 - 10,000 บาท	9.6	25.0	28.2	47.6	60.2	123.4	65.6	173.2	-	7,501 - 10,000 Baht						
10,001 - 15,000 บาท	5.7	48.2	46.6	41.8	10.8	57.6	36.9	24.1	-	10,001 - 15,000 Baht						
15,001 - 20,000 บาท	10.5	44.5	19.5	16.1	1.0	6.5	10.4	0.2	-	15,001 - 20,000 Baht						
20,001 - 30,000 บาท	11.4	49.3	24.7	7.6	-	4.4	4.8	0.4	-	20,001 - 30,000 Baht						
มากกว่า 30,000 บาท	15.3	52.2	11.7	4.7	0.4	1.8	2.4	-	-	More than 30,000 Baht						
ไม่ทราบ	0.0	2.6	1.1	0.3	1.1	0.2	0.5	0.5	0.3	Unknown						

ตารางที่ 18 จำนวนลูกจ้าง จำแนกตามอาชีพ ระดับของรายได้ และเพศ ภาคใต้

TABLE 18 EMPLOYEE BY OCCUPATION, INCOME CLASS AND SEX , SOUTHERN REGION

ไตรมาสที่ 2/2557 : Quarter 2/2014

หน่วยเป็นพัน : In Thousands

ระดับของรายได้	อาชีพ Occupation													คนงานซึ่งมิได้จำแนกไว้ในหมวดอื่น	INCOME CLASS
	รวม	ผู้จัดการ Legislators & Managers	ผู้ประกอบวิชาชีพ ด้านต่างๆ Professional	เจ้าหน้าที่เทคนิค และผู้ประกอบ วิชาชีพ Technicians	เสมียน Clerks	พนักงานบริการ ผู้จำหน่ายสินค้า Service Workers	ด้านการเกษตร ป่าไม้และประมง & Fishery	ช่างฝีมือและผู้ปฏิบัติ งานที่เกี่ยวข้อง Craft & associat	ผู้ควบคุมเครื่องจักร งานด้านการประกอบ Plant & Machine controls	ผู้ประกอบอาชีพ งานพื้นฐาน Elementary occupations					
Total	1,252.0	45.7	79.4	62.5	38.4	150.0	242.6	255.4	144.5	233.3	0.3			MALE	
ชาย															
ต่ำกว่า 1,501 บาท	8.5	0.7	0.6	-	-	-	2.9	1.3	0.4	2.6	-			Less than 1,501 Baht	
1,501 - 2,500 บาท	18.1	-	0.1	-	-	0.3	11.5	0.1	0.3	5.8	-			1,501 - 2,500 Baht	
2,501 - 3,500 บาท	49.0	-	0.7	-	-	0.4	34.5	2.2	4.6	6.6	-			2,501 - 3,500 Baht	
3,501 - 4,500 บาท	68.2	-	-	-	-	3.0	44.6	6.1	4.7	9.9	-			3,501 - 4,500 Baht	
4,501 - 5,500 บาท	87.2	5.7	0.6	0.4	-	6.3	36.1	12.7	4.5	21.0	-			4,501 - 5,500 Baht	
5,501 - 6,500 บาท	119.0	0.6	0.6	1.6	1.2	15.7	35.1	24.8	5.3	34.0	-			5,501 - 6,500 Baht	
6,501 - 7,500 บาท	111.8	3.1	1.5	1.0	1.9	12.8	21.1	27.9	8.3	34.4	-			6,501 - 7,500 Baht	
7,501 - 10,000 บาท	406.4	7.7	7.3	8.9	9.7	49.1	46.5	111.4	62.2	103.8	-			7,501 - 10,000 Baht	
10,001 - 15,000 บาท	204.3	3.2	16.7	16.7	15.0	37.0	9.0	56.3	36.2	14.3	-			10,001 - 15,000 Baht	
15,001 - 20,000 บาท	63.4	8.0	13.9	8.9	5.1	9.6	1.0	6.5	10.4	0.2	-			15,001 - 20,000 Baht	
20,001 - 30,000 บาท	67.5	5.8	18.6	17.1	2.8	13.7	-	4.4	4.8	0.4	-			20,001 - 30,000 Baht	
มากกว่า 30,000 บาท	45.5	10.9	18.1	7.3	2.8	2.1	0.1	1.8	2.4	-	-			More than 30,000 Baht	
ไม่ทราบ	3.2	-	0.6	0.6	-	-	0.5	0.2	0.5	0.5	0.3			Unknown	
หญิง														FEMALE	
ต่ำกว่า 1,501 บาท	11.0	-	0.2	-	0.8	0.5	3.4	1.1	-	5.1	-			Less than 1,501 Baht	
1,501 - 2,500 บาท	23.3	-	1.2	-	0.2	1.0	14.1	0.4	-	6.4	-			1,501 - 2,500 Baht	
2,501 - 3,500 บาท	34.6	-	0.5	-	0.3	2.6	22.2	3.4	0.4	5.1	-			2,501 - 3,500 Baht	
3,501 - 4,500 บาท	63.4	-	-	0.1	1.0	5.5	36.8	4.2	2.9	12.8	-			3,501 - 4,500 Baht	
4,501 - 5,500 บาท	58.8	2.4	1.0	0.9	0.8	10.6	25.2	7.3	0.8	9.9	-			4,501 - 5,500 Baht	
5,501 - 6,500 บาท	91.3	0.2	1.9	1.5	4.7	22.9	25.8	5.2	1.6	27.5	-			5,501 - 6,500 Baht	
6,501 - 7,500 บาท	88.5	0.6	2.6	4.7	8.1	18.0	16.9	3.7	3.1	30.8	-			6,501 - 7,500 Baht	
7,501 - 10,000 บาท	242.6	1.9	17.7	19.3	38.0	67.1	13.7	12.1	3.4	69.4	-			7,501 - 10,000 Baht	
10,001 - 15,000 บาท	130.3	2.5	31.5	30.0	26.7	25.9	1.8	1.3	0.7	9.8	-			10,001 - 15,000 Baht	
15,001 - 20,000 บาท	60.1	2.5	30.7	10.6	11.0	5.3	-	-	0.0	-	-			15,001 - 20,000 Baht	
20,001 - 30,000 บาท	52.0	5.5	30.7	7.6	4.9	3.3	-	-	-	-	-			20,001 - 30,000 Baht	
มากกว่า 30,000 บาท	46.7	4.4	34.1	4.4	1.9	1.6	0.3	-	-	-	-			More than 30,000 Baht	
ไม่ทราบ	4.0	0.0	2.0	0.5	0.3	0.6	0.5	-	-	-	-			Unknown	

ตารางที่ 18 จำนวนลูกจ้าง จำแนกตามอาชีพ ระดับของรายได้ เพศ และเขตการปกครอง ภาคใต้ (ต่อ)

TABLE 18 EMPLOYEE BY OCCUPATION, INCOME CLASS, SEX AND AREA, SOUTHERN REGION (Contd.)

ระดับของรายได้	อาชีพ Occupation														รวม	INCOME CLASS
	Non-municipal Area															
	ผู้ปฏิบัติการ Legislators & Managers	ผู้ประกอบวิชาชีพ ด้านต่างๆ	เจ้าหน้าที่เทคนิค และผู้ประกอบ วิชาชีพ	เสมียน Clerks	พนักงานบริการ ผู้จำหน่ายสินค้า Service Workers	ด้านการเกษตร ป่าไม้และประมง Agricultural & Fishery	ช่างฝีมือและผู้ปฏิบัติ งานที่เกี่ยวข้อง	ผู้ควบคุมเครื่องจักร งานด้านการประกอบ Plant & Machine controls	ผู้ประกอบอาชีพ งานพื้นฐาน Elementary occupations	คนงานซึ่งมี ได้จำแนกไว้ ในหมวดอื่น Not classifiable						
Total	Professional	Technicians	Clerks	Service Workers	Agricultural & Fishery	Craft & associat	controls	Elementary occupations	Not classifiable							
ยอดรวม	1,303.7	115.6	58.4	64.1	152.1	353.2	175.8	95.1	252.5	0.3	TOTAL					
ชาย	776.7	38.4	27.9	16.7	76.1	207.5	147.1	84.9	151.0	0.3	MALE					
ต่ำกว่า 1,501 บาท	8.0	0.6	-	-	-	2.8	1.0	0.4	2.5	-	Less than 1,501 Baht					
1,501 - 2,500 บาท	16.5	-	-	-	0.3	10.7	-	0.3	5.2	-	1,501 - 2,500 Baht					
2,501 - 3,500 บาท	43.9	0.6	-	-	0.2	32.8	2.1	3.1	5.2	-	2,501 - 3,500 Baht					
3,501 - 4,500 บาท	60.4	-	-	-	2.4	41.8	3.8	3.7	8.6	-	3,501 - 4,500 Baht					
4,501 - 5,500 บาท	73.2	0.5	0.4	-	3.7	32.7	9.8	3.2	18.0	-	4,501 - 5,500 Baht					
5,501 - 6,500 บาท	81.5	0.3	1.2	0.9	10.4	25.7	16.4	3.5	22.4	-	5,501 - 6,500 Baht					
6,501 - 7,500 บาท	75.3	0.9	0.7	1.4	7.5	18.5	16.7	4.8	22.2	-	6,501 - 7,500 Baht					
7,501 - 10,000 บาท	234.7	5.3	6.0	5.1	22.5	34.0	59.8	37.3	58.4	-	7,501 - 10,000 Baht					
10,001 - 15,000 บาท	108.1	8.3	6.7	6.6	17.0	7.6	33.3	20.2	8.0	-	10,001 - 15,000 Baht					
15,001 - 20,000 บาท	27.2	6.7	4.0	1.5	5.2	0.4	1.0	5.6	0.1	-	15,001 - 20,000 Baht					
20,001 - 30,000 บาท	28.1	8.3	6.4	0.5	5.9	-	2.0	2.0	-	-	20,001 - 30,000 Baht					
มากกว่า 30,000 บาท	18.4	6.7	2.5	0.8	1.0	-	1.3	1.1	-	-	More than 30,000 Baht					
ไม่ทราบ	1.5	0.2	-	-	-	0.5	-	-	0.5	0.3	Unknown					
หญิง	527.0	77.2	30.5	47.4	76.0	145.7	28.7	10.2	101.5	-	FEMALE					
ต่ำกว่า 1,501 บาท	10.3	0.2	-	0.8	0.4	3.2	0.8	-	5.0	-	Less than 1,501 Baht					
1,501 - 2,500 บาท	20.9	1.1	-	-	0.8	13.7	0.3	-	5.1	-	1,501 - 2,500 Baht					
2,501 - 3,500 บาท	30.3	0.5	-	-	1.5	21.0	3.0	0.4	3.9	-	2,501 - 3,500 Baht					
3,501 - 4,500 บาท	50.6	-	-	0.7	2.5	34.6	2.6	2.5	7.7	-	3,501 - 4,500 Baht					
4,501 - 5,500 บาท	45.2	0.7	0.8	0.4	5.5	22.6	5.6	0.5	6.6	-	4,501 - 5,500 Baht					
5,501 - 6,500 บาท	60.3	1.6	1.3	3.8	12.6	21.2	4.1	1.2	14.3	-	5,501 - 6,500 Baht					
6,501 - 7,500 บาท	55.7	2.3	2.6	5.6	7.0	14.4	2.9	3.1	17.3	-	6,501 - 7,500 Baht					
7,501 - 10,000 บาท	135.5	12.4	9.6	18.1	32.0	12.7	8.8	2.4	37.8	-	7,501 - 10,000 Baht					
10,001 - 15,000 บาท	57.8	14.6	12.4	12.7	11.4	1.8	0.5	0.2	3.8	-	10,001 - 15,000 Baht					
15,001 - 20,000 บาท	23.9	15.1	2.7	4.4	1.0	-	-	-	-	-	15,001 - 20,000 Baht					
20,001 - 30,000 บาท	18.6	14.0	0.8	0.9	1.0	-	-	-	-	-	20,001 - 30,000 Baht					
มากกว่า 30,000 บาท	15.8	13.7	0.2	-	-	-	-	-	-	-	More than 30,000 Baht					
ไม่ทราบ	2.1	1.2	-	-	0.4	0.5	-	-	-	-	Unknown					

ตารางที่ 19 จำนวนลูกจ้าง จำแนกตามอุตสาหกรรม ระดับของรายได้ ภาคใต้
TABLE 19 EMPLOYEE BY INDUSTRY, INCOME CLASS, SOUTHERN REGION

ไตรมาสที่ 2/2557 : Quarter 2/2014

หน่วยนับพัน : In Thousands

ระดับของรายได้	อุตสาหกรรม Industry											INCOME CLASS	
	รวม	เกษตรกรรม การป่่าไม้ และการประมง Agriculture	การทำเหมืองแร่ และเหมืองหิน Mining	การผลิต ไอ้ร้าระบบปรับ อากาศ Manufacturing	ไฟฟ้า ก๊าซ ไอน้าระบบปรับ อากาศ Electricity	จัดหน้า้ น้ำดื่ม และปะยะ Water supply sewerage, waste	การก่อสร้าง Construction	การขนส่ง การขนส่ง การข่ายปลีก การข่ายยานยนต์ Transport, storage and storage	การขนส่ง และ สถานที่เก็บสินค้า Transportation and storage	ที่พักแรมและ บริการด้านอาหาร Accommodation and food service	ข้อมูลข่าวสาร แ่ก่การสื่อสาร Information communication		กิจกรรมทางเงินและ การประกันภัย Financial intermediation
ยอดรวม	2,158.5	479.5	23.3	254.5	8.5	5.2	204.0	310.5	44.9	178.3	9.1	35.0	TOTAL
ต่ำกว่า 1,501 บาท	19.5	9.5	-	5.0	-	-	1.0	1.1	0.3	-	-	-	Less than 1,501 Baht
1,501 - 2,500 บาท	41.4	32.8	-	1.9	-	-	1.0	1.7	-	0.2	-	-	1,501 - 2,500 Baht
2,501 - 3,500 บาท	83.5	60.9	-	6.2	-	-	3.9	5.2	1.1	1.6	-	-	2,501 - 3,500 Baht
3,501 - 4,500 บาท	131.6	85.1	0.2	11.7	-	-	5.5	12.3	1.3	3.5	-	-	3,501 - 4,500 Baht
4,501 - 5,500 บาท	146.0	70.7	0.6	15.6	0.1	0.2	10.1	13.3	0.2	7.6	0.1	0.2	4,501 - 5,500 Baht
5,501 - 6,500 บาท	210.3	69.6	-	23.6	0.7	0.4	28.7	35.5	1.0	16.0	0.5	1.1	5,501 - 6,500 Baht
6,501 - 7,500 บาท	200.3	49.9	1.0	31.9	-	0.3	27.3	29.4	3.1	16.6	-	0.9	6,501 - 7,500 Baht
7,501 - 10,000 บาท	649.0	72.2	8.6	101.4	2.6	0.5	85.9	132.9	12.5	80.5	2.1	6.3	7,501 - 10,000 Baht
10,001 - 15,000 บาท	334.6	19.8	3.9	36.1	0.6	0.8	35.7	65.9	16.6	35.1	1.8	10.9	10,001 - 15,000 Baht
15,001 - 20,000 บาท	123.5	4.9	2.2	12.9	0.2	0.8	3.4	7.4	3.5	11.2	0.5	4.0	15,001 - 20,000 Baht
20,001 - 30,000 บาท	119.4	1.0	2.8	5.7	1.6	1.9	1.5	5.3	3.9	4.8	1.9	5.3	20,001 - 30,000 Baht
มากกว่า 30,000 บาท	92.2	2.4	4.0	2.5	2.7	0.4	-	0.3	1.3	0.2	2.2	5.5	More than 30,000 Baht
ไม่ทราบ	7.1	0.8	-	-	0.0	-	0.2	0.3	0.3	1.0	-	0.7	Unknown

ตารางที่ 19 จำนวนลูกจ้าง จำแนกตามอุตสาหกรรม ระดับของรายได้ ภาคใต้ (ต่อ)

TABLE 19 EMPLOYEE BY INDUSTRY, INCOME CLASS , SOUTHERN REGION (Contd.)

ไตรมาสที่ 2/2557 : Quarter 2/2014

หน่วยเป็นพัน : In Thousands

ระดับของรายได้	อุตสาหกรรม (ต่อ) Industry (Contd.)										INCOME CLASS	
	กิจกรรมอสังหาริมทรัพย์	กิจกรรมทางวิชาชีพ วิทย์และเทคโนโลยี	การบริหารสนับสนุน และซัพพอร์ต	การบริหารราชการ ท้องถิ่น	การศึกษา	อุตสาหกรรมด้านสุขภาพ และสังคมสงเคราะห์	ศิลปะ ความบันเทิง และนันทนาการ	บริการด้านอื่นๆ	งานในครัวเรือน	กิจกรรมของ องค์กร		ไม่ทราบ
	Real estate activities	Professional,scientific technical activities	Administrative support service activities	Public admin- istration defence	Education	Health and social work	Art, entertainment	Other service	Activities of household	Extra- territorial	Unknown	
ยอดรวม	3.2	11.5	33.7	215.4	179.9	87.1	18.0	45.7	11.4	-	0.1	TOTAL
ต่ำกว่า 1,501 บาท	0.8	-	-	0.9	0.4	0.3	-	0.4	-	-	-	Less than 1,501 Baht
1,501 - 2,500 บาท	-	-	-	-	1.9	0.6	0.3	0.4	0.6	-	-	1,501 - 2,500 Baht
2,501 - 3,500 บาท	-	0.1	0.3	0.3	2.3	0.5	0.4	0.4	0.5	-	-	2,501 - 3,500 Baht
3,501 - 4,500 บาท	-	0.6	1.0	4.5	1.3	0.3	0.8	2.2	1.4	-	-	3,501 - 4,500 Baht
4,501 - 5,500 บาท	-	0.1	0.8	12.8	5.5	1.0	0.9	4.7	1.7	-	-	4,501 - 5,500 Baht
5,501 - 6,500 บาท	0.3	1.0	2.4	9.5	6.6	2.8	2.1	6.8	1.9	-	-	5,501 - 6,500 Baht
6,501 - 7,500 บาท	0.4	0.2	4.9	13.1	4.2	4.6	1.9	9.1	1.9	-	-	6,501 - 7,500 Baht
7,501 - 10,000 บาท	0.1	2.7	12.8	60.9	23.4	19.3	5.4	16.8	2.1	-	0.1	7,501 - 10,000 Baht
10,001 - 15,000 บาท	0.7	2.3	6.2	32.6	38.4	17.9	4.7	4.2	0.5	-	-	10,001 - 15,000 Baht
15,001 - 20,000 บาท	0.2	2.4	3.1	23.2	28.8	13.5	1.1	0.4	-	-	-	15,001 - 20,000 Baht
20,001 - 30,000 บาท	0.7	1.2	1.6	43.3	21.5	14.2	0.4	0.2	0.7	-	-	20,001 - 30,000 Baht
มากกว่า 30,000 บาท	0.2	1.0	0.5	13.5	44.8	10.6	-	0.1	-	-	-	More than 30,000 Baht
ไม่ทราบ	-	-	-	0.9	1.0	1.6	-	0.1	0.3	-	-	Unknown

ตารางที่ 19 จำนวนลูกจ้าง จำแนกตามอุตสาหกรรม ระดับของรายได้ และเพศ ภาคใต้
TABLE 19 EMPLOYEE BY INDUSTRY, INCOME CLASS AND SEX , SOUTHERN REGION

ไตรมาสที่ 2/2557 : Quarter 2/2014

หน่วยเป็นพัน : in Thousands

ระดับของรายได้	อุตสาหกรรม Industry										กิจกรรมการเงินและ การประกันภัย Financial intermediation	INCOME CLASS	
	รวม	เกษตรกรรม การป่าไม้ และการประมง Agriculture	การทำ เหมืองแร่ และเหมืองหิน Mining	การผลิต Manufacturing	ไฟฟ้า ก๊าซ ไอน้ำระบบปรับอากาศ และประปา Electricity	การจัดหาน้ำ บำบัดน้ำเสีย และประปา Water supply sewerage, waste	การก่อสร้าง Construction	การขนส่ง การขุดลอก การขนถ่าย การซ่อมยานยนต์ Transport, storage and storage	การขนส่ง และ สถานที่เก็บสินค้า Transportation and storage	ที่พักแรมและ บริการด้านอาหาร Accommodation and food service			ข้อมูลข่าวสาร และการสื่อสาร Information and communication
ชาย	1,252.0	292.0	21.0	127.8	6.6	3.2	190.0	187.9	36.0	69.7	5.5	12.8	MALE
ต่ำกว่า 1,501 บาท	8.5	5.2	-	0.8	-	-	1.0	-	-	-	-	-	Less than 1,501 Baht
1,501 - 2,500 บาท	18.1	15.2	-	-	-	-	1.0	0.7	-	-	-	-	1,501 - 2,500 Baht
2,501 - 3,500 บาท	49.0	36.7	-	1.5	-	-	3.8	3.7	1.0	0.1	-	-	2,501 - 3,500 Baht
3,501 - 4,500 บาท	68.2	46.6	0.2	2.6	-	-	5.3	6.3	1.3	0.1	-	-	3,501 - 4,500 Baht
4,501 - 5,500 บาท	87.2	43.1	0.6	7.7	0.1	0.2	9.5	8.8	0.1	1.6	0.1	-	4,501 - 5,500 Baht
5,501 - 6,500 บาท	119.0	39.7	-	9.1	0.6	0.2	24.7	17.0	0.9	4.5	0.3	1.1	5,501 - 6,500 Baht
6,501 - 7,500 บาท	111.8	26.7	0.7	15.1	-	0.3	25.2	19.3	1.8	5.3	-	0.1	6,501 - 7,500 Baht
7,501 - 10,000 บาท	406.4	53.8	7.6	54.1	2.0	0.1	81.2	80.5	8.4	34.4	2.0	3.1	7,501 - 10,000 Baht
10,001 - 15,000 บาท	204.3	16.8	3.7	24.7	0.6	0.5	33.6	41.9	13.7	15.5	0.6	3.2	10,001 - 15,000 Baht
15,001 - 20,000 บาท	63.4	4.9	2.2	7.4	0.1	0.5	3.1	5.1	3.4	4.8	0.5	0.2	15,001 - 20,000 Baht
20,001 - 30,000 บาท	67.5	0.9	2.8	3.6	1.1	1.5	1.5	3.9	3.9	2.7	1.2	1.9	20,001 - 30,000 Baht
มากกว่า 30,000 บาท	45.5	2.1	3.2	1.2	2.2	0.1	-	0.3	1.3	0.1	0.9	3.3	More than 30,000 Baht
ไม่ทราบ	3.2	0.3	-	-	0.0	-	0.2	0.3	0.3	0.5	-	-	Unknown
หญิง	906.5	187.5	2.3	126.7	1.9	1.9	140	122.6	8.9	108.7	3.5	22.1	FEMALE
ต่ำกว่า 1,501 บาท	11.0	4.3	-	4.1	-	-	-	1.1	0.3	-	-	-	Less than 1,501 Baht
1,501 - 2,500 บาท	23.3	17.6	-	1.9	-	-	-	1.0	-	0.2	-	-	1,501 - 2,500 Baht
2,501 - 3,500 บาท	34.6	24.2	-	4.8	-	-	0.1	1.5	0.2	1.5	-	-	2,501 - 3,500 Baht
3,501 - 4,500 บาท	63.4	38.6	-	9.1	-	-	0.2	6.1	-	3.4	-	-	3,501 - 4,500 Baht
4,501 - 5,500 บาท	58.8	27.6	-	7.8	-	-	0.5	4.6	0.1	6.0	-	0.2	4,501 - 5,500 Baht
5,501 - 6,500 บาท	91.3	29.8	-	14.5	0.1	0.2	3.9	18.5	0.1	11.6	0.2	0.0	5,501 - 6,500 Baht
6,501 - 7,500 บาท	88.5	23.1	0.3	16.9	-	-	2.1	10.0	1.2	11.3	-	0.9	6,501 - 7,500 Baht
7,501 - 10,000 บาท	242.6	18.4	1.0	47.3	0.6	0.4	4.7	52.4	4.2	46.1	0.1	3.2	7,501 - 10,000 Baht
10,001 - 15,000 บาท	130.3	2.9	0.2	11.4	-	0.4	2.1	24.0	2.9	19.5	1.2	7.7	10,001 - 15,000 Baht
15,001 - 20,000 บาท	60.1	-	-	5.4	0.1	0.3	0.3	2.3	0.1	6.5	-	3.9	15,001 - 20,000 Baht
20,001 - 30,000 บาท	52.0	0.1	-	2.0	0.6	0.4	0.1	1.3	-	2.1	0.7	3.4	20,001 - 30,000 Baht
มากกว่า 30,000 บาท	46.7	0.3	0.9	1.4	0.6	0.4	-	-	-	0.1	1.3	2.2	More than 30,000 Baht
ไม่ทราบ	4.0	0.5	-	-	-	-	-	-	-	0.4	-	0.7	Unknown

ตารางที่ 19 จำนวนลูกจ้าง จำแนกตามอุตสาหกรรม ระดับของรายได้ และเพศ ภาคใต้ (ต่อ)
TABLE 19 EMPLOYEE BY INDUSTRY, INCOME CLASS AND SEX, SOUTHERN REGION (Contd.)

หน่วยนับพัน : in Thousands

ระดับของรายได้	อุตสาหกรรม (ต่อ)											INCOME CLASS
	กิจกรรมอสังหาริมทรัพย์	กิจกรรมทางวิชาชีพ วิทยุและเทคโนโลยี	การบริหารสนับสนุน และป้องกันประเทศ	การบริหารราชการ ปึงกันประเทศ	การศึกษา	อุตสาหกรรมด้านสุขภาพ	ศิลปะ ความบันเทิง และนันทนาการ	บริการด้านอื่นๆ	งานในครัวเรือน	กิจกรรมขององค์กร	ไม่ทราบ	
	Real estate activities	Professional/scientific technical activities	Administrative and support service activities	Public administration defence	Education	Health and social work	Art, entertainment	Other service	Activities of household	Extra-territorial	Unknown	
ชาย	0.9	4.9	21.3	151.5	65.8	18.1	9.7	26.2	1.2	-	-	MALE
ต่ำกว่า 1,501 บาท	-	-	-	0.8	0.3	-	-	0.4	-	-	-	Less than 1,501 Baht
1,501 - 2,500 บาท	-	-	-	-	0.1	-	0.3	0.4	0.3	-	-	1,501 - 2,500 Baht
2,501 - 3,500 บาท	-	0.1	-	0.2	1.6	-	-	0.4	-	-	-	2,501 - 3,500 Baht
3,501 - 4,500 บาท	-	0.4	0.2	2.2	0.7	0.2	0.3	2.0	-	-	-	3,501 - 4,500 Baht
4,501 - 5,500 บาท	-	-	0.8	9.1	1.5	0.5	0.9	2.6	-	-	-	4,501 - 5,500 Baht
5,501 - 6,500 บาท	0.3	0.6	2.0	7.2	3.3	0.2	1.7	5.2	0.5	-	-	5,501 - 6,500 Baht
6,501 - 7,500 บาท	0.4	0.1	3.2	7.4	1.3	1.2	0.5	3.3	0.0	-	-	6,501 - 7,500 Baht
7,501 - 10,000 บาท	0.1	1.0	6.8	45.4	8.8	4.3	2.3	10.3	0.2	-	-	7,501 - 10,000 Baht
10,001 - 15,000 บาท	-	1.0	4.5	19.7	14.7	5.5	2.5	1.2	0.2	-	-	10,001 - 15,000 Baht
15,001 - 20,000 บาท	0.2	1.1	2.6	14.8	9.0	2.5	1.1	0.1	-	-	-	15,001 - 20,000 Baht
20,001 - 30,000 บาท	-	0.2	0.7	33.9	6.1	1.4	0.1	0.2	-	-	-	20,001 - 30,000 Baht
มากกว่า 30,000 บาท	-	0.4	0.5	9.9	17.7	2.3	-	0.1	-	-	-	More than 30,000 Baht
ไม่ทราบ	-	-	-	0.8	0.6	-	-	0.1	-	-	-	Unknown
หญิง	2.3	6.6	12.4	63.9	114.1	69.0	8.3	19.5	10.1	-	0.1	FEMALE
ต่ำกว่า 1,501 บาท	0.8	-	-	0.0	0.2	0.3	-	-	-	-	-	Less than 1,501 Baht
1,501 - 2,500 บาท	-	-	-	-	1.8	0.6	-	-	0.2	-	-	1,501 - 2,500 Baht
2,501 - 3,500 บาท	-	-	0.3	0.0	0.7	0.5	0.4	-	0.5	-	-	2,501 - 3,500 Baht
3,501 - 4,500 บาท	-	0.2	0.8	2.3	0.6	0.1	0.5	0.2	1.4	-	-	3,501 - 4,500 Baht
4,501 - 5,500 บาท	-	0.1	-	3.7	4.0	0.5	0.1	2.1	1.7	-	-	4,501 - 5,500 Baht
5,501 - 6,500 บาท	-	0.5	0.4	2.3	3.2	2.6	0.4	1.6	1.4	-	-	5,501 - 6,500 Baht
6,501 - 7,500 บาท	-	0.0	1.7	5.7	2.9	3.4	1.3	5.8	1.8	-	-	6,501 - 7,500 Baht
7,501 - 10,000 บาท	-	1.7	6.0	15.5	14.6	15.0	3.0	6.5	1.8	-	0.1	7,501 - 10,000 Baht
10,001 - 15,000 บาท	0.7	1.3	1.7	12.8	23.7	12.4	2.2	3.0	0.3	-	-	10,001 - 15,000 Baht
15,001 - 20,000 บาท	-	1.3	0.6	8.4	19.8	11.0	-	0.3	-	-	-	15,001 - 20,000 Baht
20,001 - 30,000 บาท	0.7	1.0	0.9	9.5	15.4	12.8	0.4	-	0.7	-	-	20,001 - 30,000 Baht
มากกว่า 30,000 บาท	0.2	0.6	-	3.6	27.0	8.3	-	-	-	-	-	More than 30,000 Baht
ไม่ทราบ	-	-	-	0.1	0.4	1.6	-	-	0.3	-	-	Unknown

ตารางที่ 19 จำนวนลูกจ้าง จำแนกตามอุตสาหกรรม ระดับของรายได้เพศ และเขตการปกครอง ภาคใต้ (ต่อ)

TABLE 19 EMPLOYEE BY INDUSTRY, INCOME CLASS, SEX AND AREA, SOUTHERN REGION (Contd.)

ระดับของรายได้	เขตเทศบาล MUNICIPAL AREA													TOTAL	INCOME CLASS
	รวม	อุตสาหกรรม Industry													
		เกษตรกรรม การป่าน์ และการประมง Agriculture	การทำเหมืองแร่ และเหมืองหิน Mining	การผลิต Manufacturing	ไฟฟ้า ก๊าซ ไอน้ำระบบปรับอากาศ Electricity	การจัดหาน้ำ บ้าน น้ำเสีย และประปา Water supply sewerage, waste	ก่อสร้าง Construction	การขนส่ง การขุดลอก การขนถ่าย Transport, storage	การขนส่ง และ สถานที่เก็บสินค้า Transportation and storage	ที่พักแรมและ บริการด้านอาหาร Accommodation and food service	ข้อมูลข่าวสาร และการสื่อสาร Information and communication	กิจกรรมการเงินและ การประกันภัย Financial intermediation			
ยอดรวม	854.7	58.4	13.3	94.2	5.2	3.0	67.0	163.6	20.3	118.7	6.9	22.1	22.1	TOTAL	
ชาย	475.3	39.9	11.3	54.5	3.5	1.6	60.7	97.0	18.0	45.2	3.9	8.8	8.8	MALE	
ต่ำกว่า 1,501 บาท	0.5	0.1	-	0.0	-	-	0.3	-	-	-	-	-	-	Less than 1,501 Baht	
1,501 - 2,500 บาท	1.6	1.3	-	-	-	-	0.1	-	-	-	-	-	-	1,501 - 2,500 Baht	
2,501 - 3,500 บาท	5.1	2.1	-	0.5	-	-	0.2	1.2	0.4	0.1	-	-	-	2,501 - 3,500 Baht	
3,501 - 4,500 บาท	7.8	2.8	-	0.4	-	-	0.7	1.6	0.4	0.1	-	-	-	3,501 - 4,500 Baht	
4,501 - 5,500 บาท	14.0	3.9	0.6	1.6	0.1	0.2	1.9	2.1	0.1	0.9	0.1	-	-	4,501 - 5,500 Baht	
5,501 - 6,500 บาท	37.6	10.3	-	2.4	-	0.0	7.1	8.0	0.5	2.4	0.1	-	-	5,501 - 6,500 Baht	
6,501 - 7,500 บาท	36.5	2.9	-	5.0	-	0.3	8.9	10.0	1.2	2.9	-	0.1	-	6,501 - 7,500 Baht	
7,501 - 10,000 บาท	171.7	11.2	3.7	23.6	0.6	0.1	27.0	42.5	3.5	21.9	2.0	2.0	2.0	7,501 - 10,000 Baht	
10,001 - 15,000 บาท	96.2	2.9	1.9	11.8	0.6	0.2	12.6	24.2	6.5	11.4	0.2	2.4	2.4	10,001 - 15,000 Baht	
15,001 - 20,000 บาท	36.2	2.3	1.3	5.1	0.1	0.5	1.0	4.5	1.5	3.3	0.5	0.2	0.2	15,001 - 20,000 Baht	
20,001 - 30,000 บาท	39.4	0.2	1.6	3.1	0.8	0.3	1.0	2.3	3.0	2.3	0.9	1.9	1.9	20,001 - 30,000 Baht	
มากกว่า 30,000 บาท	27.1	-	2.1	0.9	1.3	0.1	-	0.3	0.8	-	0.1	2.3	2.3	More than 30,000 Baht	
ไม่ทราบ	1.7	-	-	-	0.0	-	0.2	0.3	0.3	-	-	-	-	Unknown	
หญิง	379.4	18.5	2.1	39.7	1.6	1.4	6.2	66.6	2.3	73.5	3.0	13.3	13.3	FEMALE	
ต่ำกว่า 1,501 บาท	0.7	0.2	-	0.4	-	-	-	-	-	-	-	-	-	Less than 1,501 Baht	
1,501 - 2,500 บาท	2.4	0.9	-	0.5	-	-	-	0.5	-	0.1	-	-	-	1,501 - 2,500 Baht	
2,501 - 3,500 บาท	4.2	1.7	-	0.7	-	-	0.1	0.7	-	0.2	-	-	-	2,501 - 3,500 Baht	
3,501 - 4,500 บาท	12.8	2.7	-	2.2	-	-	0.2	3.8	-	2.0	-	-	-	3,501 - 4,500 Baht	
4,501 - 5,500 บาท	13.6	2.8	-	1.8	-	-	0.5	1.1	0.1	4.5	-	-	-	4,501 - 5,500 Baht	
5,501 - 6,500 บาท	31.0	5.3	-	5.2	0.1	-	1.7	7.9	0.1	6.0	0.2	0.0	0.0	5,501 - 6,500 Baht	
6,501 - 7,500 บาท	32.8	2.6	-	5.4	-	-	1.2	4.2	0.7	8.7	-	0.4	0.4	6,501 - 7,500 Baht	
7,501 - 10,000 บาท	107.1	1.9	1.0	11.5	0.4	0.4	2.0	30.4	1.2	31.8	0.1	1.0	1.0	7,501 - 10,000 Baht	
10,001 - 15,000 บาท	72.5	0.1	0.2	5.1	-	0.4	0.2	15.5	0.3	12.9	0.7	4.0	4.0	10,001 - 15,000 Baht	
15,001 - 20,000 บาท	36.2	-	-	4.0	0.1	0.3	0.3	1.8	0.1	5.3	-	1.7	1.7	15,001 - 20,000 Baht	
20,001 - 30,000 บาท	33.3	0.1	-	2.0	0.6	-	0.1	0.7	-	2.0	0.7	3.4	3.4	20,001 - 30,000 Baht	
มากกว่า 30,000 บาท	30.9	0.3	0.9	1.0	0.6	0.4	-	-	-	0.1	1.3	2.1	2.1	More than 30,000 Baht	
ไม่ทราบ	1.9	-	-	-	-	-	-	-	-	0.1	-	0.7	0.7	Unknown	

ตารางที่ 19 จำนวนลูกจ้าง จำแนกตามอุตสาหกรรม ระดับของรายได้ เพศ และเขตการปกครอง ภาคใต้ (ต่อ)

TABLE 19 EMPLOYEE BY INDUSTRY, INCOME CLASS, SEX AND AREA, SOUTHERN REGION(Contd.)

ระดับของรายได้	ในเขตเทศบาล MUNICIPAL AREA											INCOME CLASS
	อุตสาหกรรม (ต่อ) Industry (Contd.)											
	กิจกรรม สิ่งอสังหาริมทรัพย์ Real estate activities	กิจกรรมทางวิชาชีพ วิทย์และเทคโนโลยี Professional/scientific technical activities	การบริหารสนับสนุน และป้องกันประเทศ Administrative and support service activities	การบริหารราชการ ป้องกันประเทศ Public admini- stration defence	การศึกษา Education	กิจกรรมด้านสุขภาพ งานสังคมสงเคราะห์ Health and social work	ศิลปะ ความบันเทิง และนันทนาการ Art, entertainment	บริการด้านอื่นๆ Other service	งานในครัวเรือน Activities of household	กิจกรรมของ องค์กร Extra- territorial	ไม่ทราบ Unknown	
0.9	5.2	17.7	100.3	81.4	40.6	6.4	22.3	7.3	-	-	0.1	TOTAL
0.3	1.2	11.2	68.0	29.9	6.6	2.5	11.1	0.3	-	-	-	MALE
-	-	-	0.1	-	-	-	-	-	-	-	-	Less than 1,501 Baht
-	-	-	-	0.1	-	-	-	-	-	-	-	1,501 - 2,500 Baht
-	0.1	-	-	0.1	-	-	-	-	-	-	-	2,501 - 3,500 Baht
-	0.1	-	0.2	-	-	-	0.2	-	-	-	-	3,501 - 4,500 Baht
-	-	-	1.6	0.0	0.1	-	0.8	-	-	-	-	4,501 - 5,500 Baht
0.3	0.1	0.8	2.2	0.2	-	0.2	2.8	0.2	-	-	-	5,501 - 6,500 Baht
-	0.1	1.0	2.0	0.5	0.4	0.2	1.1	0.0	-	-	-	6,501 - 7,500 Baht
-	0.1	4.5	19.4	2.5	1.3	1.3	4.7	-	-	-	-	7,501 - 10,000 Baht
-	0.4	1.8	7.9	8.1	2.2	0.7	0.3	-	-	-	-	10,001 - 15,000 Baht
-	0.0	2.4	8.0	4.7	0.9	-	0.1	-	-	-	-	15,001 - 20,000 Baht
-	0.2	0.1	18.2	2.8	0.6	0.1	0.1	-	-	-	-	20,001 - 30,000 Baht
-	0.0	0.5	7.3	10.4	1.0	-	0.1	-	-	-	-	More than 30,000 Baht
-	-	-	0.5	0.4	-	-	-	-	-	-	-	Unknown
0.6	4.0	6.6	32.3	51.5	34.1	3.9	11.2	7.0	-	0.1	-	FEMALE
-	-	-	0.0	-	0.1	-	-	-	-	-	-	Less than 1,501 Baht
-	-	-	-	0.3	0.1	-	-	-	-	-	-	1,501 - 2,500 Baht
-	-	0.3	0.0	0.1	0.1	-	-	0.5	-	-	-	2,501 - 3,500 Baht
-	0.2	0.4	0.2	0.3	0.1	0.3	0.2	0.3	-	-	-	3,501 - 4,500 Baht
-	0.1	-	0.9	0.7	0.1	0.1	0.4	0.7	-	-	-	4,501 - 5,500 Baht
-	0.1	0.0	0.7	0.4	1.0	-	1.2	1.0	-	-	-	5,501 - 6,500 Baht
-	0.0	0.4	1.7	1.2	1.2	0.1	3.3	1.6	-	-	-	6,501 - 7,500 Baht
-	0.8	2.5	6.8	3.8	4.6	2.1	3.4	1.6	-	0.1	-	7,501 - 10,000 Baht
0.6	1.3	1.4	8.6	10.7	6.8	1.0	2.6	0.3	-	-	-	10,001 - 15,000 Baht
-	0.5	0.6	4.7	10.6	6.3	-	0.1	-	-	-	-	15,001 - 20,000 Baht
-	1.0	0.9	5.8	8.8	6.2	0.4	-	0.7	-	-	-	20,001 - 30,000 Baht
-	-	-	3.1	14.3	7.1	-	-	-	-	-	-	More than 30,000 Baht
-	-	-	0.1	0.4	0.4	-	-	0.3	-	-	-	Unknown

ตารางที่ 19 จำนวนลูกจ้าง จำแนกตามอุตสาหกรรม ระดับของรายได้ เขต และเขตการปกครอง ภาคใต้ (ต่อ)

TABLE 19 EMPLOYEE BY INDUSTRY, INCOME CLASS, SEX AND AREA, SOUTHERN REGION (Cont'd.)

ไตรมาสที่ 2/2557 : Quarter 2/2014

เขตเทศบาล NON-MUNICIPAL AREA

หน่วยนับพัน : in Thousands

ระดับของรายได้	อุตสาหกรรม Industry										กิจกรรมการเงินและ การประกันภัย Financial intermediation	INCOME CLASS	
	รวม Total	เกษตรกรรม Agriculture	การทำ เหมืองแร่ และเหมืองหิน Mining	การผลิต Manufacturing	ไฟฟ้า ก๊าซ ไอน้ำระบบปรับ อากาศ Electricity	การจัดการน้ำ บำบัดน้ำเสีย และปะปา Water supply sewerage, waste	การก่อสร้าง Construction	การขนส่ง การพาณิชย์ การขนถ่ายสินค้า Transport, storage and storage	การขนส่ง และ สถานที่เก็บสินค้า Transportation and food service	ที่พักแรมและ บริการด้านอาหาร Accommodation and food service			ข้อมูลข่าวสาร และการสื่อสาร Information and communication
ยอดรวม	1,303.7	421.1	10.0	160.3	3.4	2.2	137.0	146.9	24.6	59.6	2.2	12.9	TOTAL
ชาย	776.7	252.1	9.7	73.3	3.1	1.6	129.2	90.9	18.0	24.4	1.6	4.0	MALE
ต่ำกว่า 1,501 บาท	8.0	5.1	-	0.8	-	-	0.8	-	-	-	-	-	Less than 1,501 Baht
1,501 - 2,500 บาท	16.5	13.9	-	-	-	-	0.9	0.7	-	-	-	-	1,501 - 2,500 Baht
2,501 - 3,500 บาท	43.9	34.7	-	1.0	-	-	3.6	2.5	0.5	-	-	-	2,501 - 3,500 Baht
3,501 - 4,500 บาท	60.4	43.8	0.2	2.2	-	-	4.6	4.7	0.9	-	-	-	3,501 - 4,500 Baht
4,501 - 5,500 บาท	73.2	39.2	-	6.1	-	-	7.6	6.7	-	0.7	-	-	4,501 - 5,500 Baht
5,501 - 6,500 บาท	81.5	29.5	-	6.7	0.6	0.2	17.6	9.0	0.4	2.1	0.2	1.1	5,501 - 6,500 Baht
6,501 - 7,500 บาท	75.3	23.9	0.7	10.0	-	-	16.3	9.3	0.7	2.4	-	-	6,501 - 7,500 Baht
7,501 - 10,000 บาท	234.7	42.6	3.9	30.5	1.4	-	54.1	38.0	4.9	12.5	-	1.1	7,501 - 10,000 Baht
10,001 - 15,000 บาท	108.1	13.9	1.8	12.9	-	0.3	21.0	17.7	7.3	4.1	0.4	0.8	10,001 - 15,000 Baht
15,001 - 20,000 บาท	27.2	2.5	0.8	2.3	-	-	2.1	0.7	1.9	1.5	-	-	15,001 - 20,000 Baht
20,001 - 30,000 บาท	28.1	0.7	1.3	0.6	0.3	1.2	0.5	1.6	0.9	0.5	0.3	-	20,001 - 30,000 Baht
มากกว่า 30,000 บาท	18.4	2.1	1.1	0.3	0.9	-	-	-	0.5	0.1	0.8	1.0	More than 30,000 Baht
ไม่ทราบ	1.5	0.3	-	-	-	-	-	-	-	0.5	-	-	Unknown
หญิง	527.0	169.0	0.3	87.0	0.3	0.5	7.8	56.0	6.6	35.2	0.5	8.9	FEMALE
ต่ำกว่า 1,501 บาท	10.3	4.2	-	3.7	-	-	-	1.1	0.3	-	-	-	Less than 1,501 Baht
1,501 - 2,500 บาท	20.9	16.8	-	1.4	-	-	-	0.5	-	0.1	-	-	1,501 - 2,500 Baht
2,501 - 3,500 บาท	30.3	22.4	-	4.1	-	-	-	0.9	0.2	1.4	-	-	2,501 - 3,500 Baht
3,501 - 4,500 บาท	50.6	35.8	-	6.9	-	-	-	2.3	-	1.5	-	-	3,501 - 4,500 Baht
4,501 - 5,500 บาท	45.2	24.8	-	6.1	-	-	-	3.4	-	1.5	-	0.2	4,501 - 5,500 Baht
5,501 - 6,500 บาท	60.3	24.5	-	9.3	-	0.2	2.2	10.6	-	5.5	-	-	5,501 - 6,500 Baht
6,501 - 7,500 บาท	55.7	20.5	0.3	11.4	-	-	0.9	5.8	0.6	2.7	-	0.4	6,501 - 7,500 Baht
7,501 - 10,000 บาท	135.5	16.6	-	35.9	0.3	-	2.8	22.0	3.0	14.2	-	2.2	7,501 - 10,000 Baht
10,001 - 15,000 บาท	57.8	2.8	-	6.2	-	-	1.9	8.5	2.6	6.7	0.5	3.7	10,001 - 15,000 Baht
15,001 - 20,000 บาท	23.9	-	-	1.5	-	-	-	0.5	-	1.2	-	2.2	15,001 - 20,000 Baht
20,001 - 30,000 บาท	18.6	-	-	-	-	0.4	-	0.7	-	0.1	-	-	20,001 - 30,000 Baht
มากกว่า 30,000 บาท	15.8	-	-	0.4	-	-	-	-	-	-	-	0.2	More than 30,000 Baht
ไม่ทราบ	2.1	0.5	-	-	-	-	-	-	-	0.4	-	-	Unknown

ตารางที่ 19 จำนวนลูกจ้าง จำแนกตามอุตสาหกรรม ระดับของรายได้ เพศ และเขตการปกครอง ภาคใต้ (ต่อ)

TABLE 19 EMPLOYEE BY INDUSTRY, INCOME CLASS, SEX AND AREA, SOUTHERN REGION (Contd.)

หน่วยนับพัน : in Thousands

ระดับของรายได้	เขตเทศบาล NON-MUNICIPAL AREA											กิจกรรมของ องค์กร Extra- territorial	ไม่ทราบ Unknown	INCOME CLASS
	กิจกรรม อสังหาริมทรัพย์ Real estate activities	กิจกรรมทางวิชาชีพ วิทย์และเทคโนโลยี Professional/scientific technical activities	การบริหารสนับสนุน และป้องกันประเทศ Administrative and support service activities	การบริหารราชการ ป้องกันประเทศ Public admin- istration defence	การศึกษา Education	สุขภาพ และสังคมศาสตร์ Health and social work	ศิลปะ ความบันเทิง และนันทนาการ Art, entertainment	บริการด้านอื่นๆ Other service	งานในครัวเรือน ส่วนบุคคล Activities of household	กิจกรรมของ องค์กร	ไม่ทราบ			
ยอดรวม	2.4	6.3	16.0	115.1	98.5	46.5	11.6	23.4	4.1	-	-	-	TOTAL	
ชาย	0.7	3.7	10.1	83.5	35.9	11.6	7.2	15.1	1.0	-	-	-	MALE	
ต่ำกว่า 1,501 บาท	-	-	-	0.7	0.3	-	-	0.4	-	-	-	-	Less than 1,501 Baht	
1,501 - 2,500 บาท	-	-	-	-	-	-	0.3	0.4	0.3	-	-	-	1,501 - 2,500 Baht	
2,501 - 3,500 บาท	-	-	-	-	1.6	-	-	0.2	-	-	-	-	2,501 - 3,500 Baht	
3,501 - 4,500 บาท	-	0.3	0.2	1.5	0.6	-	0.3	1.2	-	-	-	-	3,501 - 4,500 Baht	
4,501 - 5,500 บาท	-	-	0.8	7.5	1.5	0.4	0.9	1.8	-	-	-	-	4,501 - 5,500 Baht	
5,501 - 6,500 บาท	-	0.4	1.2	5.1	3.2	0.2	1.5	2.3	0.2	-	-	-	5,501 - 6,500 Baht	
6,501 - 7,500 บาท	0.4	-	2.2	5.4	0.8	0.2	0.3	2.2	-	-	-	-	6,501 - 7,500 Baht	
7,501 - 10,000 บาท	0.1	0.9	2.3	26.1	6.4	3.1	1.1	5.6	0.2	-	-	-	7,501 - 10,000 Baht	
10,001 - 15,000 บาท	-	0.6	2.7	11.9	6.7	3.3	1.8	0.9	0.2	-	-	-	10,001 - 15,000 Baht	
15,001 - 20,000 บาท	0.2	1.1	0.2	6.8	4.3	1.7	1.1	-	-	-	-	-	15,001 - 20,000 Baht	
20,001 - 30,000 บาท	-	-	0.6	15.7	3.3	0.7	-	0.1	-	-	-	-	20,001 - 30,000 Baht	
มากกว่า 30,000 บาท	-	0.4	-	2.7	7.3	1.3	-	-	-	-	-	-	More than 30,000 Baht	
ไม่ทราบ	-	-	-	0.3	0.2	-	-	0.1	-	-	-	-	Unknown	
หญิง	1.7	2.6	5.9	31.6	62.6	34.9	4.4	8.3	3.1	-	-	-	FEMALE	
ต่ำกว่า 1,501 บาท	0.8	-	-	-	0.2	0.2	-	-	-	-	-	-	Less than 1,501 Baht	
1,501 - 2,500 บาท	-	-	-	-	1.5	0.4	-	-	0.2	-	-	-	1,501 - 2,500 Baht	
2,501 - 3,500 บาท	-	-	-	-	0.7	0.4	0.4	-	-	-	-	-	2,501 - 3,500 Baht	
3,501 - 4,500 บาท	-	-	0.4	2.2	0.3	-	0.2	-	1.1	-	-	-	3,501 - 4,500 Baht	
4,501 - 5,500 บาท	-	-	-	2.8	3.4	0.4	-	1.7	1.0	-	-	-	4,501 - 5,500 Baht	
5,501 - 6,500 บาท	-	0.4	0.4	1.6	2.8	1.6	0.4	0.4	0.3	-	-	-	5,501 - 6,500 Baht	
6,501 - 7,500 บาท	-	-	1.3	4.0	1.7	2.2	1.2	2.5	0.2	-	-	-	6,501 - 7,500 Baht	
7,501 - 10,000 บาท	-	0.8	3.5	8.7	10.8	10.4	1.0	3.1	0.3	-	-	-	7,501 - 10,000 Baht	
10,001 - 15,000 บาท	0.1	-	0.3	4.3	13.0	5.6	1.3	0.4	-	-	-	-	10,001 - 15,000 Baht	
15,001 - 20,000 บาท	-	0.8	-	3.8	9.2	4.7	-	0.3	-	-	-	-	15,001 - 20,000 Baht	
20,001 - 30,000 บาท	0.7	-	-	3.7	6.5	6.6	-	-	-	-	-	-	20,001 - 30,000 Baht	
มากกว่า 30,000 บาท	0.2	0.6	-	0.5	12.7	1.3	-	-	-	-	-	-	More than 30,000 Baht	
ไม่ทราบ	-	-	-	-	-	1.2	-	-	-	-	-	-	Unknown	

รายงานผลการสำรวจแรงงาน
REPORT OF THE LABOR FORCE SURVEY

ฉบับที่	1	รายงานผลการสำรวจแรงงาน (รอบที่ 1) มกราคม 2506
No.	1	Report of the Labor Force Survey (Round 1) January 1963
ฉบับที่	2	รายงานผลการสำรวจแรงงาน (รอบที่ 2-3) กุมภาพันธ์ - มีนาคม 2506
No.	2	Report of the Labor Force Survey (Round 2-3) February-March 1963
ฉบับที่	3	รายงานผลการสำรวจแรงงาน (รอบที่ 4) กรกฎาคม 2506
No.	3	Report of the Labor Force Survey (Round 4) July 1963
ฉบับที่	4	รายงานผลการสำรวจแรงงานในเขตเทศบาลนครกรุงเทพและธนบุรี พ.ศ. 2508-2509
No.	4	Report of the Labor Force Survey, Bangkok-Thonburi Municipal Areas 1965-1966
ฉบับที่	5	รายงานเบื้องต้นการสำรวจแรงงานในเขตเทศบาลนครกรุงเทพและธนบุรี พ.ศ. 2509-2510
No.	5	Preliminary Report of the Labor Force Survey, Bangkok-Thonburi Municipal Areas 1966-1967
ฉบับที่	6	รายงานภาคสมบรูณ์การสำรวจแรงงานในเขตเทศบาลนครกรุงเทพและธนบุรี พ.ศ. 2509-2510
No.	6	Final Report of the Labor Force Survey, Bangkok-Thonburi Municipal Areas 1966-1967
ฉบับที่	7	รายงานเบื้องต้นการสำรวจแรงงานในเขตชนบท 2509-2510
No.	7	Preliminary Report of the Labor Force Survey, Rural Areas 1966-1967
ฉบับที่	8	รายงานภาคสมบรูณ์การสำรวจแรงงานในเขตชนบท 2509-2510
No.	8	Final Report of the Labor Force Survey, Rural Areas 1966-1967
ฉบับที่	9	รายงานเบื้องต้นการสำรวจแรงงานในเขตเทศบาล ที่ว่าราชอาณาจักร สิงหาคม-ตุลาคม 2510
No.	9	Preliminary Report of the Labor Force Survey, All Municipal Areas August-October 1967
ฉบับที่	10	รายงานภาคสมบรูณ์การสำรวจแรงงานในเขตเทศบาล ที่ว่าราชอาณาจักร สิงหาคม-ตุลาคม 2510
No.	10	Final Report of the Labor Force Survey, All Municipal Areas August-October 1967
ฉบับที่	11	รายงานเบื้องต้นการสำรวจแรงงานในเขตเทศบาลที่ว่าราชอาณาจักรกุมภาพันธ์-เมษายน 2511
No.	11	Preliminary Report of the Labor Force Survey, All Municipal Areas February-April 1968
ฉบับที่	12	รายงานภาคสมบรูณ์การสำรวจแรงงานในเขตเทศบาล ที่ว่าราชอาณาจักร กุมภาพันธ์-เมษายน 2511
No.	12	Final Report of the Labor Force Survey, All Municipal Areas February-April 1968
ฉบับที่	13	รายงานเบื้องต้นการสำรวจแรงงานในเขตเทศบาล ที่ว่าราชอาณาจักร สิงหาคม-ตุลาคม 2511
No.	13	Preliminary Report of the Labor Force Survey, All Municipal Areas August-October 1968
ฉบับที่	14	รายงานภาคสมบรูณ์การสำรวจแรงงานในเขตเทศบาล ที่ว่าราชอาณาจักร สิงหาคม-ตุลาคม 2511
No.	14	Final Report of the Labor Force Survey, All Municipal Areas August-October 1968
ฉบับที่	15	รายงานผลการสำรวจแรงงานในเขตเทศบาล ที่ว่าราชอาณาจักร (รอบที่ 6) พฤษภาคม 2507
No.	15	Report of the Labor Force Survey (Round 6), All Municipal Areas, May 1964
ฉบับที่	16	รายงานเบื้องต้นการสำรวจแรงงาน ที่ว่าราชอาณาจักร กรกฎาคม-กันยายน 2512
No.	16	Preliminary Report of the Labor Force Survey, Whole Kingdom July-September 1969

ฉบับที่	17	รายงานภาคสมบรูณ์การสำรวจแรงงาน ทัวราชอาณาจักร กรกฎาคม-กันยายน 2512
No.	17	Final Report of the Labor Force Survey, Whole Kingdom July-September 1969
ฉบับที่	18	รายงานผลการสำรวจแรงงาน ทัวราชอาณาจักร (รอบที่ 1) มกราคม-มีนาคม 2514
No.	18	Report of the Labor Force Survey, Whole Kingdom (Round 1) January-March 1971
ฉบับที่	19	รายงานผลการสำรวจแรงงาน ทัวราชอาณาจักร (รอบที่ 2) กรกฎาคม-กันยายน 2514
No.	19	Report of the Labor Force Survey, Whole Kingdom (Round 2) July-September 1971
ฉบับที่	20	รายงานเบื้องต้นการสำรวจแรงงาน ทัวราชอาณาจักร (รอบที่ 1) มกราคม-มีนาคม 2515
No.	20	Preliminary Report of the Labor Force Survey, Whole Kingdom (Round 1) January-March 1972
ฉบับที่	21	รายงานภาคสมบรูณ์การสำรวจแรงงาน ทัวราชอาณาจักร (รอบที่ 1) มกราคม-มีนาคม 2515
No.	21	Final Report of the Labor Force Survey, Whole Kingdom (Round 1) January-March 1972
ฉบับที่	22	รายงานเบื้องต้นการสำรวจแรงงาน ทัวราชอาณาจักร (รอบที่ 2) กรกฎาคม-กันยายน 2515
No.	22	Preliminary Report of the Labor Force Survey, Whole Kingdom (Round 2) July-September 1972
ฉบับที่	23	รายงานภาคสมบรูณ์การสำรวจแรงงาน ทัวราชอาณาจักร (รอบที่ 2) กรกฎาคม-กันยายน 2515
No.	23	Final Report of the Labor Force Survey, Whole Kingdom (Round 2) July-September 1972
ฉบับที่	24	รายงานเบื้องต้นการสำรวจแรงงาน ทัวราชอาณาจักร (รอบที่ 1) มกราคม-มีนาคม 2516
No.	24	Preliminary Report of the Labor Force Survey, Whole Kingdom (Round 1) January-March 1973
ฉบับที่	25	รายงานภาคสมบรูณ์การสำรวจแรงงาน ทัวราชอาณาจักร (รอบที่ 1) มกราคม-มีนาคม 2516
No.	25	Final Report of the Labor Force Survey, Whole Kingdom (Round 1) January-March 1973
ฉบับที่	26	รายงานเบื้องต้นการสำรวจแรงงาน ทัวราชอาณาจักร (รอบที่ 2) กรกฎาคม-กันยายน 2516
No.	26	Preliminary Report of the Labor Force Survey, Whole Kingdom (Round 2) July-September 1973
ฉบับที่	27	รายงานภาคสมบรูณ์การสำรวจแรงงาน ทัวราชอาณาจักร (รอบที่ 2) กรกฎาคม-กันยายน 2516
No.	27	Final Report of the Labor Force Survey, Whole Kingdom (Round 2) July-September 1973
ฉบับที่	28	รายงานเบื้องต้นการสำรวจแรงงาน ทัวราชอาณาจักร (รอบที่ 1) มกราคม-มีนาคม 2517
No.	28	Preliminary Report of the Labor Force Survey, Whole Kingdom (Round 1) January-March 1974
ฉบับที่	29	รายงานภาคสมบรูณ์การสำรวจแรงงาน ทัวราชอาณาจักร (รอบที่ 1) มกราคม-มีนาคม 2517
No.	29	Final Report of the Labor Force Survey, Whole Kingdom (Round 1) January-March 1974
ฉบับที่	30	รายงานเบื้องต้นการสำรวจแรงงาน ทัวราชอาณาจักร (รอบที่ 2) กรกฎาคม-กันยายน 2517
No.	30	Preliminary Report of the Labor Force Survey, Whole Kingdom (Round 2) July-September 1974
ฉบับที่	31	รายงานภาคสมบรูณ์การสำรวจแรงงาน ทัวราชอาณาจักร (รอบที่ 2) กรกฎาคม-กันยายน 2517
No.	31	Final Report of the Labor Force Survey, Whole Kingdom (Round 2) July-September 1974

ฉบับที่	86	รายงานผลการสำรวจภาวะการทำงานของประชากร ทัวราชอาณาจักร (รอบที่ 2) พฤษภาคม 2541
No.	86	Report of the Labor Force Survey, Whole Kingdom (Round 2) May 1998
ฉบับที่	87	รายงานผลการสำรวจภาวะการทำงานของประชากร ทัวราชอาณาจักร (รอบที่ 3) สิงหาคม 2541
No.	87	Report of the Labor Force Survey, Whole Kingdom (Round 3) August 1998
ฉบับที่	88	รายงานผลการสำรวจภาวะการทำงานของประชากร ทัวราชอาณาจักร (รอบที่ 4) พฤศจิกายน 2541
No.	88	Report of the Labor Force Survey, Whole Kingdom (Round 4) November 1998
ฉบับที่	89	รายงานผลการสำรวจภาวะการทำงานของประชากร ทัวราชอาณาจักร (รอบที่ 1) กุมภาพันธ์ 2542
No.	89	Report of the Labor Force Survey, Whole Kingdom (Round 1) February 1999
ฉบับที่	90	รายงานผลการสำรวจภาวะการทำงานของประชากร ทัวราชอาณาจักร (รอบที่ 2) พฤษภาคม 2542
No.	90	Report of the Labor Force Survey, Whole Kingdom (Round 2) May 1999
ฉบับที่	91	รายงานผลการสำรวจภาวะการทำงานของประชากร ทัวราชอาณาจักร (รอบที่ 3) สิงหาคม 2542
No.	91	Report of the Labor Force Survey, Whole Kingdom (Round 3) August 1999
ฉบับที่	92	รายงานผลการสำรวจภาวะการทำงานของประชากร ทัวราชอาณาจักร (รอบที่ 4) พฤศจิกายน 2542
No.	92	Report of the Labor Force Survey, Whole Kingdom (Round 4) November 1999
ฉบับที่	93	รายงานผลการสำรวจภาวะการทำงานของประชากร ทัวราชอาณาจักร (รอบที่ 1) กุมภาพันธ์ 2543
No.	93	Report of the Labor Force Survey, Whole Kingdom (Round 1) February 2000
ฉบับที่	94	รายงานผลการสำรวจภาวะการทำงานของประชากร ทัวราชอาณาจักร (รอบที่ 2) พฤษภาคม 2543
No.	94	Report of the Labor Force Survey, Whole Kingdom (Round 2) May 2000
ฉบับที่	95	รายงานผลการสำรวจภาวะการทำงานของประชากร ทัวราชอาณาจักร (รอบที่ 3) สิงหาคม 2543
No.	95	Report of the Labor Force Survey, Whole Kingdom (Round 3) August 2000
ฉบับที่	96	รายงานผลการสำรวจภาวะการทำงานของประชากร ทัวราชอาณาจักร (รอบที่ 4) พฤศจิกายน 2543
No.	96	Report of the Labor Force Survey, Whole Kingdom (Round 4) November 2000
ฉบับที่	97	รายงานผลการสำรวจภาวะการทำงานของประชากร ทัวราชอาณาจักร (ไตรมาสที่ 1) มกราคม-มีนาคม 2544
No.	97	Report of the Labor Force Survey, Whole Kingdom (Quarter 1) January-March 2001
ฉบับที่	98	รายงานผลการสำรวจภาวะการทำงานของประชากร ทัวราชอาณาจักร (ไตรมาสที่ 2) เมษายน-มิถุนายน 2544
No.	98	Report of the Labor Force Survey, Whole Kingdom (Quarter 2) April-June 2001
ฉบับที่	99	รายงานผลการสำรวจภาวะการทำงานของประชากร ทัวราชอาณาจักร (ไตรมาสที่ 3) กรกฎาคม-กันยายน 2544
No.	99	Report of the Labor Force Survey, Whole Kingdom (Quarter 3) July-September 2001
ฉบับที่	100	รายงานผลการสำรวจภาวะการทำงานของประชากร ทัวราชอาณาจักร (ไตรมาสที่ 4) ตุลาคม-ธันวาคม 2544
No.	100	Report of the Labor Force Survey, Whole Kingdom (Quarter 4) October-December 2001

ฉบับที่	101	รายงานผลการสำรวจภาวะการทำงานของประชากร ทั้งราชอาณาจักร (ไตรมาสที่ 1) มกราคม-มีนาคม 2545
No.	101	Report of the Labor Force Survey, Whole Kingdom (Quarter 1) January-March 2002
ฉบับที่	102	รายงานผลการสำรวจภาวะการทำงานของประชากร ทั้งราชอาณาจักร (ไตรมาสที่ 2) เมษายน-มิถุนายน 2545
No.	102	Report of the Labor Force Survey, Whole Kingdom (Quarter 2) April-June 2002
ฉบับที่	103	รายงานผลการสำรวจภาวะการทำงานของประชากร ทั้งราชอาณาจักร (ไตรมาสที่ 3) กรกฎาคม-กันยายน 2545
No.	103	Report of the Labor Force Survey, Whole Kingdom (Quarter 3) July-September 2002
ฉบับที่	104	รายงานผลการสำรวจภาวะการทำงานของประชากร ทั้งราชอาณาจักร (ไตรมาสที่ 4) ตุลาคม-ธันวาคม 2545
No.	104	Report of the Labor Force Survey, Whole Kingdom (Quarter 4) October-December 2002
ฉบับที่	105	รายงานผลการสำรวจภาวะการทำงานของประชากร ทั้งราชอาณาจักร (ไตรมาสที่ 1) มกราคม-มีนาคม 2546
No.	105	Report of the Labor Force Survey, Whole Kingdom (Quarter 1) January-March 2003
ฉบับที่	106	รายงานผลการสำรวจภาวะการทำงานของประชากร ทั้งราชอาณาจักร (ไตรมาสที่ 2) เมษายน-มิถุนายน 2546
No.	106	Report of the Labor Force Survey, Whole Kingdom (Quarter 2) April-June 2003
ฉบับที่	107	รายงานผลการสำรวจภาวะการทำงานของประชากร ทั้งราชอาณาจักร (ไตรมาสที่ 3) กรกฎาคม-กันยายน 2546
No.	107	Report of the Labor Force Survey, Whole Kingdom (Quarter 3) July-September 2003
ฉบับที่	108	รายงานผลการสำรวจภาวะการทำงานของประชากร ทั้งราชอาณาจักร (ไตรมาสที่ 4) ตุลาคม-ธันวาคม 2546
No.	108	Report of the Labor Force Survey, Whole Kingdom (Quarter 4) October-December 2003
ฉบับที่	109	รายงานผลการสำรวจภาวะการทำงานของประชากร ทั้งราชอาณาจักร (ไตรมาสที่ 1) มกราคม-มีนาคม 2547
No.	109	Report of the Labor Force Survey, Whole Kingdom (Quarter 1) January-March 2004
ฉบับที่	110	รายงานผลการสำรวจภาวะการทำงานของประชากร ทั้งราชอาณาจักร (ไตรมาสที่ 2) เมษายน-มิถุนายน 2547
No.	110	Report of the Labor Force Survey, Whole Kingdom (Quarter 2) April-June 2004
ฉบับที่	111	รายงานผลการสำรวจภาวะการทำงานของประชากร ทั้งราชอาณาจักร (ไตรมาสที่ 3) กรกฎาคม-กันยายน 2547
No.	111	Report of the Labor Force Survey, Whole Kingdom (Quarter 3) July-September 2004

ฉบับที่	112	รายงานผลการสำรวจภาวะการทำงานของประชากร ทั้งราชอาณาจักร (ไตรมาสที่ 4) ตุลาคม - ธันวาคม 2547
No.	112	Report of the Labor Force Survey, Whole Kingdom (Quarter 4) October-December 2004
ฉบับที่	113	รายงานผลการสำรวจภาวะการทำงานของประชากร ทั้งราชอาณาจักร (ไตรมาสที่ 1) มกราคม-มีนาคม 2548
No.	113	Report of the Labor Force Survey, Whole Kingdom (Quarter 1) January-March 2005
ฉบับที่	114	รายงานผลการสำรวจภาวะการทำงานของประชากร ทั้งราชอาณาจักร (ไตรมาสที่ 2) เมษายน-มิถุนายน 2548
No.	114	Report of the Labor Force Survey, Whole Kingdom (Quarter 2) April-June 2005
ฉบับที่	115	รายงานผลการสำรวจภาวะการทำงานของประชากร ทั้งราชอาณาจักร (ไตรมาสที่ 3) กรกฎาคม-กันยายน 2548
No.	115	Report of the Labor Force Survey, Whole Kingdom (Quarter 3) July-September 2005
ฉบับที่	116	รายงานผลการสำรวจภาวะการทำงานของประชากร ทั้งราชอาณาจักร (ไตรมาสที่ 4) ตุลาคม - ธันวาคม 2548
No.	116	Report of the Labor Force Survey, Whole Kingdom (Quarter 4) October-December 2005
ฉบับที่	117	รายงานผลการสำรวจภาวะการทำงานของประชากร ทั้งราชอาณาจักร (ไตรมาสที่ 1) มกราคม-มีนาคม 2549
No.	117	Report of the Labor Force Survey, Whole Kingdom (Quarter 1) January-March 2006
ฉบับที่	118	รายงานผลการสำรวจภาวะการทำงานของประชากร ทั้งราชอาณาจักร (ไตรมาสที่ 2) เมษายน-มิถุนายน 2549
No.	118	Report of the Labor Force Survey, Whole Kingdom (Quarter 2) April-June 2006
ฉบับที่	119	รายงานผลการสำรวจภาวะการทำงานของประชากร ทั้งราชอาณาจักร (ไตรมาสที่ 3) กรกฎาคม-กันยายน 2549
No.	119	Report of the Labor Force Survey, Whole Kingdom (Quarter 3) July-September 2006
ฉบับที่	120	รายงานผลการสำรวจภาวะการทำงานของประชากร ทั้งราชอาณาจักร (ไตรมาสที่ 4) ตุลาคม - ธันวาคม 2549
No.	120	Report of the Labor Force Survey, Whole Kingdom (Quarter 4) October-December 2006
ฉบับที่	121	รายงานผลการสำรวจภาวะการทำงานของประชากร ทั้งราชอาณาจักร (ไตรมาสที่ 1) มกราคม-มีนาคม 2550
No.	121	Report of the Labor Force Survey, Whole Kingdom (Quarter 1) January-March 2007
ฉบับที่	122	รายงานผลการสำรวจภาวะการทำงานของประชากร ทั้งราชอาณาจักร (ไตรมาสที่ 2) เมษายน-มิถุนายน 2550
No.	122	Report of the Labor Force Survey, Whole Kingdom (Quarter 2) April-June 2007

ฉบับที่	123	รายงานผลการสำรวจภาวะการทำงานของประชากร ทั้งราชอาณาจักร (ไตรมาสที่ 3) กรกฎาคม-กันยายน 2550
No.	123	Report of the Labor Force Survey, Whole Kingdom (Quarter 3) July-September 2007
ฉบับที่	124	รายงานผลการสำรวจภาวะการทำงานของประชากร ทั้งราชอาณาจักร (ไตรมาสที่ 4) ตุลาคม - ธันวาคม 2550
No.	124	Report of the Labor Force Survey, Whole Kingdom (Quarter 4) October-December 2007
ฉบับที่	125	รายงานผลการสำรวจภาวะการทำงานของประชากร ทั้งราชอาณาจักร (ไตรมาสที่ 1) มกราคม - มีนาคม 2551
No.	125	Report of the Labor Force Survey, Whole Kingdom (Quarter 1) January-March 2008
ฉบับที่	126	รายงานผลการสำรวจภาวะการทำงานของประชากร ทั้งราชอาณาจักร (ไตรมาสที่ 2) เมษายน-มิถุนายน 2551
No.	126	Report of the Labor Force Survey, Whole Kingdom (Quarter 2) April-June 2008
ฉบับที่	127	รายงานผลการสำรวจภาวะการทำงานของประชากร ทั้งราชอาณาจักร (ไตรมาสที่ 3) กรกฎาคม-กันยายน 2551
No.	127	Report of the Labor Force Survey, Whole Kingdom (Quarter 3) July-September 2008
ฉบับที่	128	รายงานผลการสำรวจภาวะการทำงานของประชากร ทั้งราชอาณาจักร (ไตรมาสที่ 4) ตุลาคม - ธันวาคม 2551
No.	128	Report of the Labor Force Survey, Whole Kingdom (Quarter 4) October-December 2008
ฉบับที่	129	รายงานผลการสำรวจภาวะการทำงานของประชากร ทั้งราชอาณาจักร (ไตรมาสที่ 1) มกราคม - มีนาคม 2552
No.	129	Report of the Labor Force Survey, Whole Kingdom (Quarter 1) January-March 2009
ฉบับที่	130	รายงานผลการสำรวจภาวะการทำงานของประชากร ทั้งราชอาณาจักร (ไตรมาสที่ 2) เมษายน-มิถุนายน 2552
No.	130	Report of the Labor Force Survey, Whole Kingdom (Quarter 2) April-June 2009
ฉบับที่	131	รายงานผลการสำรวจภาวะการทำงานของประชากร ทั้งราชอาณาจักร (ไตรมาสที่ 3) กรกฎาคม-กันยายน 2552
No.	131	Report of the Labor Force Survey, Whole Kingdom (Quarter 3) July-September 2009
ฉบับที่	132	รายงานผลการสำรวจภาวะการทำงานของประชากร ทั้งราชอาณาจักร (ไตรมาสที่ 4) ตุลาคม - ธันวาคม 2552
No.	132	Report of the Labor Force Survey, Whole Kingdom (Quarter 4) October-December 2009
ฉบับที่	133	รายงานผลการสำรวจภาวะการทำงานของประชากร ทั้งราชอาณาจักร (ไตรมาสที่ 1) มกราคม - มีนาคม 2553
No.	133	Report of the Labor Force Survey, Whole Kingdom (Quarter 1) January-March 2010

ฉบับที่	134	รายงานผลการสำรวจภาวะการทำงานของประชากร ทั้งราชอาณาจักร (ไตรมาสที่ 2) เมษายน-มิถุนายน 2553
No.	134	Report of the Labor Force Survey, Whole Kingdom (Quarter 2) April-June 2010
ฉบับที่	135	รายงานผลการสำรวจภาวะการทำงานของประชากร ทั้งราชอาณาจักร (ไตรมาสที่ 3) 2553
No.	135	Report of the Labor Force Survey, Whole Kingdom (Quarter 3) 2010
ฉบับที่	136	รายงานผลการสำรวจภาวะการทำงานของประชากร ทั้งราชอาณาจักร (ไตรมาสที่ 4) ตุลาคม - ธันวาคม 2553
No.	136	Report of the Labor Force Survey, Whole Kingdom (Quarter 4) October-December 2010
ฉบับที่	137	รายงานผลการสำรวจภาวะการทำงานของประชากร ทั้งราชอาณาจักร (ไตรมาสที่ 1) มกราคม - มีนาคม 2554
No.	137	Report of the Labor Force Survey, Whole Kingdom (Quarter 1) January-March 2011
ฉบับที่	138	รายงานผลการสำรวจภาวะการทำงานของประชากร ทั้งราชอาณาจักร (ไตรมาสที่ 2) เมษายน - มิถุนายน 2554
No.	138	Report of the Labor Force Survey, Whole Kingdom (Quarter 2) April-June 2011
ฉบับที่	139	รายงานผลการสำรวจภาวะการทำงานของประชากร ทั้งราชอาณาจักร (ไตรมาสที่ 3) กรกฎาคม - กันยายน 2554
No.	139	Report of the Labor Force Survey, Whole Kingdom (Quarter 3) July-September 2011
ฉบับที่	140	รายงานผลการสำรวจภาวะการทำงานของประชากร ทั้งราชอาณาจักร (ไตรมาสที่ 4) ตุลาคม - ธันวาคม 2554
No.	140	Report of the Labor Force Survey, Whole Kingdom (Quarter 4) October-December 2011
ฉบับที่	141	รายงานผลการสำรวจภาวะการทำงานของประชากร ทั้งราชอาณาจักร (ไตรมาสที่ 1) มกราคม - มีนาคม 2555
No.	141	Report of the Labor Force Survey, Whole Kingdom (Quarter 1) January-March 2012
ฉบับที่	142	รายงานผลการสำรวจภาวะการทำงานของประชากร ทั้งราชอาณาจักร (ไตรมาสที่ 2) เมษายน - มิถุนายน 2555
No.	142	Report of the Labor Force Survey, Whole Kingdom (Quarter 2) April-June 2012
ฉบับที่	143	รายงานผลการสำรวจภาวะการทำงานของประชากร ทั้งราชอาณาจักร (ไตรมาสที่ 3) กรกฎาคม - กันยายน 2555
No.	143	Report of the Labor Force Survey, Whole Kingdom (Quarter 3) July-September 2012
ฉบับที่	144	รายงานผลการสำรวจภาวะการทำงานของประชากร ทั้งราชอาณาจักร (ไตรมาสที่ 4) ตุลาคม- ธันวาคม 2555
No.	144	Report of the Labor Force Survey, Whole Kingdom (Quarter 4) October- December 2012
ฉบับที่	145	รายงานผลการสำรวจภาวะการทำงานของประชากร ทั้งราชอาณาจักร (ไตรมาสที่ 1) มกราคม- มีนาคม 2556
No.	145	Report of the Labor Force Survey, Whole Kingdom (Quarter 1) January- March 2013

ฉบับที่	146	รายงานผลการสำรวจภาวะการทำงานของประชากร ที่ราชอาณาจักร (ไตรมาสที่ 2) เมษายน- มิถุนายน 2556
No.	146	Report of the Labor Force Survey, Whole Kingdom (Quarter 2) April- June 2013
ฉบับที่	147	รายงานผลการสำรวจภาวะการทำงานของประชากร ที่ราชอาณาจักร (ไตรมาสที่ 3) กรกฎาคม- กันยายน 2556
No.	147	Report of the Labor Force Survey, Whole Kingdom (Quarter 3) July- September 2013
ฉบับที่	148	รายงานผลการสำรวจภาวะการทำงานของประชากร ที่ราชอาณาจักร (ไตรมาสที่ 4) ตุลาคม- ธันวาคม 2556
No.	148	Report of the Labor Force Survey, Whole Kingdom (Quarter 4) October- December 2013
ฉบับที่	149	รายงานผลการสำรวจภาวะการทำงานของประชากร ที่ราชอาณาจักร (ไตรมาสที่ 1) มกราคม- มีนาคม 2557
No.	149	Report of the Labor Force Survey, Whole Kingdom (Quarter 1) January- March 2014
ฉบับที่	150	รายงานผลการสำรวจภาวะการทำงานของประชากร ที่ราชอาณาจักร (ไตรมาสที่ 2) เมษายน- มิถุนายน 2557
No.	149	Report of the Labor Force Survey, Whole Kingdom (Quarter 1) April- June 2014

กลุ่มสถิติแรงงาน สำนักสถิติเศรษฐกิจและสังคม
 สำนักงานสถิติแห่งชาติ กระทรวงเทคโนโลยีสารสนเทศและการสื่อสาร
 โทร. 02 142 1244 ต่อ 1244 โทรสาร. 02 143 8132
 e-Mail Add: laborfs@nso.go.th
 Website: http://www.nso.go.th

ภาวะการทำงานของประชากร ไตรมาสที่ 2 พ.ศ. 2557	(หน่วย: พันคน)
1. กำลังแรงงานรวม	
ชาย	21,013.1
หญิง	17,429.3
2. จำนวนผู้ทำงาน	
ในเขตเทศบาล	16,971.5
นอกเขตเทศบาล	20,380.6
3. จำนวนผู้ทำงานจำแนกตามอุตสาหกรรม	
เกษตรกรรม การป่าไม้ และการประมง	12,391.0
การทำเหมืองแร่ และเหมืองหิน	74.3
การผลิต	6,344.4
การไฟฟ้า ก๊าซ ไอน้ำ และระบบปรับอากาศ	105.3
การจัดหาน้ำ การจัดการ และการบำบัดน้ำเสีย ของเสีย และสิ่งปฏิกูล	123.5
การก่อสร้าง	2,388.2
การขายส่ง การขายปลีก และการซ่อมแซมยานยนต์และรถจักรยานยนต์	6,157.2
การขนส่ง และสถานที่เก็บสินค้า	1,156.3
กิจกรรมโรงแรม และการบริการด้านอาหาร	2,564.2
ข้อมูลข่าวสารและการสื่อสาร	242.6
กิจการทางการเงินและการประกันภัย	548.7
กิจกรรมอสังหาริมทรัพย์	144.8
กิจกรรมทางวิชาชีพ วิทยาศาสตร์ และเทคนิค	319.2
กิจกรรมการบริหารและการบริการสนับสนุน	505.2
การบริหารราชการ การป้องกันประเทศและการประกันสังคมภาคบังคับ	1,604.0
การศึกษา	1,161.0
กิจกรรมด้านสุขภาพและงานสังคมสงเคราะห์	685.4
ศิลปะ ความบันเทิง และนันทนาการ	270.8
กิจกรรมบริการด้านอื่นๆ	734.7
กิจกรรมการจ้างงานในครัวเรือนส่วนบุคคล กิจกรรมการผลิตสินค้าและบริการที่ทำขึ้นเองเพื่อใช้ในครัวเรือน	227.3
กิจกรรมขององค์การระหว่างประเทศ	4.5
4. จำนวนผู้ว่างงาน	
ผู้ชาย	207.9
ผู้หญิง	177.8
กรุงเทพมหานคร	48.8
ภาคกลาง	125.4
ภาคเหนือ	55.1
ภาคตะวันออกเฉียงเหนือ	90.5
ภาคใต้	65.9
5. จำนวนผู้ว่างงานของกลุ่มวัยรุ่น (15-24 ปี)	
ผู้ชาย	106.3
ผู้หญิง	114.6
กรุงเทพมหานคร	23.8
ภาคกลาง	69.5
ภาคเหนือ	24.4
ภาคตะวันออกเฉียงเหนือ	59.4
ภาคใต้	43.5

ที่มา : การสำรวจภาวะการทำงานของประชากร สำนักงานสถิติแห่งชาติ

คณะผู้จัดทำ CD - ROM

หน่วยงานเจ้าของเรื่อง

กลุ่มสถิติแรงงาน
สำนักสถิติเศรษฐกิจและสังคม
โทร. 0 2142 1244

หน่วยงานผลิตและออกแบบ

กลุ่มบูรณาการข้อมูลสถิติ
สำนักสถิติพยากรณ์
โทร. 0 2141 7494



ตารางสถิติในรูปแบบ Format Excel
ไตรมาสที่ 2 : เมษายน – มิถุนายน 2557

ทั่วราชอาณาจักร

ตารางสถิติในรูป Format Excel ทั่วราชอาณาจักร

- ตารางที่ 1 จำนวนประชากร จำแนกตามกลุ่มอายุ สถานภาพแรงงาน
- ตารางที่ 2 จำนวนประชากรอายุ 15 ปี ขึ้นไป จำแนกตามสถานภาพสมรส สถานภาพแรงงาน
- ตารางที่ 3 จำนวนประชากรอายุ 15 ปีขึ้นไป จำแนกตามระดับการศึกษาที่สำเร็จ สถานภาพแรงงาน
- ตารางที่ 4 ผู้มีงานทำ จำแนกตามระดับการศึกษาที่สำเร็จ อาชีพ
- ตารางที่ 5 ผู้มีงานทำ จำแนกตามระดับการศึกษาที่สำเร็จ อุตสาหกรรม
- ตารางที่ 6 ผู้มีงานทำ จำแนกตามสถานภาพการทำงาน อาชีพ
- ตารางที่ 7 ผู้มีงานทำ จำแนกตามสถานภาพการทำงาน อุตสาหกรรม
- ตารางที่ 8 จำนวนผู้มีงานทำ จำแนกตามอาชีพ และอุตสาหกรรม
- ตารางที่ 9 ผู้มีงานทำ จำแนกตามอาชีพ จำนวนชั่วโมงทำงานต่อสัปดาห์ การมีเวลาเหลือพอที่จะทำงานเพิ่มขึ้น
- ตารางที่ 10 ผู้มีงานทำ จำแนกตามอุตสาหกรรม จำนวนชั่วโมงทำงานต่อสัปดาห์ การมีเวลาเหลือพอที่จะทำงานเพิ่มขึ้น
- ตารางที่ 11 ผู้มีงานทำ จำแนกตามสถานภาพการทำงาน จำนวนชั่วโมงทำงานต่อสัปดาห์ การมีเวลาเหลือพอที่จะทำงานเพิ่มขึ้น
- ตารางที่ 12 ผู้มีงานทำ จำแนกตามกลุ่มอายุ ชั่วโมงการทำงานต่อสัปดาห์ การมีเวลาเหลือพอที่จะทำงานเพิ่มขึ้น
- ตารางที่ 13 จำนวนผู้ว่างงาน ที่หางานทำ จำแนกตามระยะเวลาที่หางานทำ ระดับการศึกษาที่สำเร็จ
- ตารางที่ 14 จำนวนผู้ว่างงาน ที่เคยทำงานมาก่อน จำแนกตามอาชีพที่ทำครั้งสุดท้าย อุตสาหกรรมที่ทำครั้งสุดท้าย
- ตารางที่ 15 ลูกจ้าง จำแนกตามค่าจ้างเฉลี่ย ผลประโยชน์อื่นๆ ที่ได้รับ อุตสาหกรรม
- ตารางที่ 16 ลูกจ้างเอกชน จำแนกตามค่าจ้างเฉลี่ย ผลประโยชน์อื่นๆ ที่ได้รับ อุตสาหกรรม
- ตารางที่ 17 ลูกจ้างรัฐบาล จำแนกตามค่าจ้างเฉลี่ย ผลประโยชน์อื่นๆ ที่ได้รับ อุตสาหกรรม
- ตารางที่ 18 ลูกจ้าง จำแนกตาม อาชีพ ระดับของรายได้
- ตารางที่ 19 ลูกจ้าง จำแนกตาม อุตสาหกรรม ระดับของรายได้

กรุงเทพมหานคร

ตารางสถิติในรูป Format Excel กรุงเทพมหานคร

- ตารางที่ 1 จำนวนประชากร จำแนกตามกลุ่มอายุ สถานภาพแรงงาน
- ตารางที่ 2 จำนวนประชากรอายุ 15 ปี ขึ้นไป จำแนกตามสถานภาพสมรส สถานภาพแรงงาน
- ตารางที่ 3 จำนวนประชากรอายุ 15 ปีขึ้นไป จำแนกตามระดับการศึกษาที่สำเร็จ สถานภาพแรงงาน
- ตารางที่ 4 ผู้มีงานทำ จำแนกตามระดับการศึกษาที่สำเร็จ อาชีพ
- ตารางที่ 5 ผู้มีงานทำ จำแนกตามระดับการศึกษาที่สำเร็จ อุตสาหกรรม
- ตารางที่ 6 ผู้มีงานทำ จำแนกตามสถานภาพการทำงาน อาชีพ
- ตารางที่ 7 ผู้มีงานทำ จำแนกตามสถานภาพการทำงาน อุตสาหกรรม
- ตารางที่ 8 จำนวนผู้มีงานทำ จำแนกตามอาชีพ และอุตสาหกรรม
- ตารางที่ 9 ผู้มีงานทำ จำแนกตามอาชีพ จำนวนชั่วโมงทำงานต่อสัปดาห์ การมีเวลาเหลือพอที่จะทำงานเพิ่มขึ้น
- ตารางที่ 10 ผู้มีงานทำ จำแนกตามอุตสาหกรรม จำนวนชั่วโมงทำงานต่อสัปดาห์ การมีเวลาเหลือพอที่จะทำงานเพิ่มขึ้น
- ตารางที่ 11 ผู้มีงานทำ จำแนกตามสถานภาพการทำงาน จำนวนชั่วโมงทำงานต่อสัปดาห์ การมีเวลาเหลือพอที่จะทำงานเพิ่มขึ้น
- ตารางที่ 12 ผู้มีงานทำ จำแนกตามกลุ่มอายุ ชั่วโมงการทำงานต่อสัปดาห์ การมีเวลาเหลือพอที่จะทำงานเพิ่มขึ้น
- ตารางที่ 13 จำนวนผู้ว่างงาน ที่หางานทำ จำแนกตามระยะเวลาที่หางานทำ ระดับการศึกษาที่สำเร็จ
- ตารางที่ 14 จำนวนผู้ว่างงาน ที่เคยทำงานมาก่อน จำแนกตามอาชีพที่ทำครั้งสุดท้าย อุตสาหกรรมที่ทำครั้งสุดท้าย
- ตารางที่ 15 ลูกจ้าง จำแนกตามค่าจ้างเฉลี่ย ผลประโยชน์อื่นๆ ที่ได้รับ อุตสาหกรรม
- ตารางที่ 16 ลูกจ้างเอกชน จำแนกตามค่าจ้างเฉลี่ย ผลประโยชน์อื่นๆ ที่ได้รับ อุตสาหกรรม
- ตารางที่ 17 ลูกจ้างรัฐบาล จำแนกตามค่าจ้างเฉลี่ย ผลประโยชน์อื่นๆ ที่ได้รับ อุตสาหกรรม
- ตารางที่ 18 ลูกจ้าง จำแนกตาม อาชีพ ระดับของรายได้
- ตารางที่ 19 ลูกจ้าง จำแนกตาม อุตสาหกรรม ระดับของรายได้

ภาคกลาง

ตารางสถิติในรูป Format Excel

ภาคกลาง

- ตารางที่ 1 จำนวนประชากร จำแนกตามกลุ่มอายุ สถานภาพแรงงาน
- ตารางที่ 2 จำนวนประชากรอายุ 15 ปี ขึ้นไป จำแนกตามสถานภาพสมรส สถานภาพแรงงาน
- ตารางที่ 3 จำนวนประชากรอายุ 15 ปีขึ้นไป จำแนกตามระดับการศึกษาที่สำเร็จ สถานภาพแรงงาน
- ตารางที่ 4 ผู้มีงานทำ จำแนกตามระดับการศึกษาที่สำเร็จ อาชีพ
- ตารางที่ 5 ผู้มีงานทำ จำแนกตามระดับการศึกษาที่สำเร็จ อุตสาหกรรม
- ตารางที่ 6 ผู้มีงานทำ จำแนกตามสถานภาพการทำงาน อาชีพ
- ตารางที่ 7 ผู้มีงานทำ จำแนกตามสถานภาพการทำงาน อุตสาหกรรม
- ตารางที่ 8 จำนวนผู้มีงานทำ จำแนกตามอาชีพ และอุตสาหกรรม
- ตารางที่ 9 ผู้มีงานทำ จำแนกตามอาชีพ จำนวนชั่วโมงทำงานต่อสัปดาห์ การมีเวลาเหลือพอที่จะทำงานเพิ่มขึ้น
- ตารางที่ 10 ผู้มีงานทำ จำแนกตามอุตสาหกรรม จำนวนชั่วโมงทำงานต่อสัปดาห์ การมีเวลาเหลือพอที่จะทำงานเพิ่มขึ้น
- ตารางที่ 11 ผู้มีงานทำ จำแนกตามสถานภาพการทำงาน จำนวนชั่วโมงทำงานต่อสัปดาห์ การมีเวลาเหลือพอที่จะทำงานเพิ่มขึ้น
- ตารางที่ 12 ผู้มีงานทำ จำแนกตามกลุ่มอายุ ชั่วโมงการทำงานต่อสัปดาห์ การมีเวลาเหลือพอที่จะทำงานเพิ่มขึ้น
- ตารางที่ 13 จำนวนผู้ว่างงาน ที่หางานทำ จำแนกตามระยะเวลาที่หางานทำ ระดับการศึกษาที่สำเร็จ
- ตารางที่ 14 จำนวนผู้ว่างงาน ที่เคยทำงานมาก่อน จำแนกตามอาชีพที่ทำครั้งสุดท้าย อุตสาหกรรมที่ทำครั้งสุดท้าย
- ตารางที่ 15 ลูกจ้าง จำแนกตามค่าจ้างเฉลี่ย ผลประโยชน์อื่นๆ ที่ได้รับ อุตสาหกรรม
- ตารางที่ 16 ลูกจ้างเอกชน จำแนกตามค่าจ้างเฉลี่ย ผลประโยชน์อื่นๆ ที่ได้รับ อุตสาหกรรม
- ตารางที่ 17 ลูกจ้างรัฐบาล จำแนกตามค่าจ้างเฉลี่ย ผลประโยชน์อื่นๆ ที่ได้รับ อุตสาหกรรม
- ตารางที่ 18 ลูกจ้าง จำแนกตาม อาชีพ ระดับของรายได้
- ตารางที่ 19 ลูกจ้าง จำแนกตาม อุตสาหกรรม ระดับของรายได้

ภาคเหนือ

ตารางสถิติในรูป Format Excel ภาคเหนือ

- ตารางที่ 1 จำนวนประชากร จำแนกตามกลุ่มอายุ สถานภาพแรงงาน
- ตารางที่ 2 จำนวนประชากรอายุ 15 ปี ขึ้นไป จำแนกตามสถานภาพสมรส สถานภาพแรงงาน
- ตารางที่ 3 จำนวนประชากรอายุ 15 ปีขึ้นไป จำแนกตามระดับการศึกษาที่สำเร็จ สถานภาพแรงงาน
- ตารางที่ 4 ผู้มีงานทำ จำแนกตามระดับการศึกษาที่สำเร็จ อาชีพ
- ตารางที่ 5 ผู้มีงานทำ จำแนกตามระดับการศึกษาที่สำเร็จ อุตสาหกรรม
- ตารางที่ 6 ผู้มีงานทำ จำแนกตามสถานภาพการทำงาน อาชีพ
- ตารางที่ 7 ผู้มีงานทำ จำแนกตามสถานภาพการทำงาน อุตสาหกรรม
- ตารางที่ 8 จำนวนผู้มีงานทำ จำแนกตามอาชีพ และอุตสาหกรรม
- ตารางที่ 9 ผู้มีงานทำ จำแนกตามอาชีพ จำนวนชั่วโมงทำงานต่อสัปดาห์ การมีเวลาเหลือพอที่จะทำงานเพิ่มขึ้น
- ตารางที่ 10 ผู้มีงานทำ จำแนกตามอุตสาหกรรม จำนวนชั่วโมงทำงานต่อสัปดาห์ การมีเวลาเหลือพอที่จะทำงานเพิ่มขึ้น
- ตารางที่ 11 ผู้มีงานทำ จำแนกตามสถานภาพการทำงาน จำนวนชั่วโมงทำงานต่อสัปดาห์ การมีเวลาเหลือพอที่จะทำงานเพิ่มขึ้น
- ตารางที่ 12 ผู้มีงานทำ จำแนกตามกลุ่มอายุ ชั่วโมงการทำงานต่อสัปดาห์ การมีเวลาเหลือพอที่จะทำงานเพิ่มขึ้น
- ตารางที่ 13 จำนวนผู้ว่างงาน ที่หางานทำ จำแนกตามระยะเวลาที่หางานทำ ระดับการศึกษาที่สำเร็จ
- ตารางที่ 14 จำนวนผู้ว่างงาน ที่เคยทำงานมาก่อน จำแนกตามอาชีพที่ทำครั้งสุดท้าย อุตสาหกรรมที่ทำครั้งสุดท้าย
- ตารางที่ 15 ลูกจ้าง จำแนกตามค่าจ้างเฉลี่ย ผลประโยชน์อื่นๆ ที่ได้รับ อุตสาหกรรม
- ตารางที่ 16 ลูกจ้างเอกชน จำแนกตามค่าจ้างเฉลี่ย ผลประโยชน์อื่นๆ ที่ได้รับ อุตสาหกรรม
- ตารางที่ 17 ลูกจ้างรัฐบาล จำแนกตามค่าจ้างเฉลี่ย ผลประโยชน์อื่นๆ ที่ได้รับ อุตสาหกรรม
- ตารางที่ 18 ลูกจ้าง จำแนกตาม อาชีพ ระดับของรายได้
- ตารางที่ 19 ลูกจ้าง จำแนกตาม อุตสาหกรรม ระดับของรายได้

ภาคตะวันออกเฉียงเหนือ

ตารางสถิติในรูป Format Excel ภาคตะวันออกเฉียงเหนือ

- ตารางที่ 1 จำนวนประชากร จำแนกตามกลุ่มอายุ สถานภาพแรงงาน
- ตารางที่ 2 จำนวนประชากรอายุ 15 ปี ขึ้นไป จำแนกตามสถานภาพสมรส สถานภาพแรงงาน
- ตารางที่ 3 จำนวนประชากรอายุ 15 ปีขึ้นไป จำแนกตามระดับการศึกษาที่สำเร็จ สถานภาพแรงงาน
- ตารางที่ 4 ผู้มีงานทำ จำแนกตามระดับการศึกษาที่สำเร็จ อาชีพ
- ตารางที่ 5 ผู้มีงานทำ จำแนกตามระดับการศึกษาที่สำเร็จ อุตสาหกรรม
- ตารางที่ 6 ผู้มีงานทำ จำแนกตามสถานภาพการทำงาน อาชีพ
- ตารางที่ 7 ผู้มีงานทำ จำแนกตามสถานภาพการทำงาน อุตสาหกรรม
- ตารางที่ 8 จำนวนผู้มีงานทำ จำแนกตามอาชีพ และอุตสาหกรรม
- ตารางที่ 9 ผู้มีงานทำ จำแนกตามอาชีพ จำนวนชั่วโมงทำงานต่อสัปดาห์ การมีเวลาเหลือพอที่จะทำงานเพิ่มขึ้น
- ตารางที่ 10 ผู้มีงานทำ จำแนกตามอุตสาหกรรม จำนวนชั่วโมงทำงานต่อสัปดาห์ การมีเวลาเหลือพอที่จะทำงานเพิ่มขึ้น
- ตารางที่ 11 ผู้มีงานทำ จำแนกตามสถานภาพการทำงาน จำนวนชั่วโมงทำงานต่อสัปดาห์ การมีเวลาเหลือพอที่จะทำงานเพิ่มขึ้น
- ตารางที่ 12 ผู้มีงานทำ จำแนกตามกลุ่มอายุ ชั่วโมงการทำงานต่อสัปดาห์ การมีเวลาเหลือพอที่จะทำงานเพิ่มขึ้น
- ตารางที่ 13 จำนวนผู้ว่างงาน ที่หางานทำ จำแนกตามระยะเวลาที่หางานทำ ระดับการศึกษาที่สำเร็จ และ เพศ
- ตารางที่ 14 จำนวนผู้ว่างงาน ที่เคยทำงานมาก่อน จำแนกตามอาชีพที่ทำครั้งสุดท้าย อุตสาหกรรมที่ทำครั้งสุดท้าย
- ตารางที่ 15 ลูกจ้าง จำแนกตามค่าจ้างเฉลี่ย ผลประโยชน์อื่นๆ ที่ได้รับ อุตสาหกรรม
- ตารางที่ 16 ลูกจ้างเอกชน จำแนกตามค่าจ้างเฉลี่ย ผลประโยชน์อื่นๆ ที่ได้รับ อุตสาหกรรม
- ตารางที่ 17 ลูกจ้างรัฐบาล จำแนกตามค่าจ้างเฉลี่ย ผลประโยชน์อื่นๆ ที่ได้รับ อุตสาหกรรม
- ตารางที่ 18 ลูกจ้าง จำแนกตาม อาชีพ ระดับของรายได้
- ตารางที่ 19 ลูกจ้าง จำแนกตาม อุตสาหกรรม ระดับของรายได้

ภาคใต้

ตารางสถิติในรูป Format Excel ภาคใต้

- ตารางที่ 1 จำนวนประชากร จำแนกตามกลุ่มอายุ สถานภาพแรงงาน
- ตารางที่ 2 จำนวนประชากรอายุ 15 ปี ขึ้นไป จำแนกตามสถานภาพสมรส สถานภาพแรงงาน
- ตารางที่ 3 จำนวนประชากรอายุ 15 ปีขึ้นไป จำแนกตามระดับการศึกษาที่สำเร็จ สถานภาพแรงงาน
- ตารางที่ 4 ผู้มีงานทำ จำแนกตามระดับการศึกษาที่สำเร็จ อาชีพ
- ตารางที่ 5 ผู้มีงานทำ จำแนกตามระดับการศึกษาที่สำเร็จ อุตสาหกรรม
- ตารางที่ 6 ผู้มีงานทำ จำแนกตามสถานภาพการทำงาน อาชีพ
- ตารางที่ 7 ผู้มีงานทำ จำแนกตามสถานภาพการทำงาน อุตสาหกรรม
- ตารางที่ 8 จำนวนผู้มีงานทำ จำแนกตามอาชีพ และอุตสาหกรรม
- ตารางที่ 9 ผู้มีงานทำ จำแนกตามอาชีพ จำนวนชั่วโมงทำงานต่อสัปดาห์ การมีเวลาเหลือพอที่จะทำงานเพิ่มขึ้น
- ตารางที่ 10 ผู้มีงานทำ จำแนกตามอุตสาหกรรม จำนวนชั่วโมงทำงานต่อสัปดาห์ การมีเวลาเหลือพอที่จะทำงานเพิ่มขึ้น
- ตารางที่ 11 ผู้มีงานทำ จำแนกตามสถานภาพการทำงาน จำนวนชั่วโมงทำงานต่อสัปดาห์ การมีเวลาเหลือพอที่จะทำงานเพิ่มขึ้น
- ตารางที่ 12 ผู้มีงานทำ จำแนกตามกลุ่มอายุ ชั่วโมงการทำงานต่อสัปดาห์ การมีเวลาเหลือพอที่จะทำงานเพิ่มขึ้น
- ตารางที่ 13 จำนวนผู้ว่างงาน ที่หางานทำ จำแนกตามระยะเวลาที่หางานทำ ระดับการศึกษาที่สำเร็จ
- ตารางที่ 14 จำนวนผู้ว่างงาน ที่เคยทำงานมาก่อน จำแนกตามอาชีพที่ทำครั้งสุดท้าย อุตสาหกรรมที่ทำครั้งสุดท้าย
- ตารางที่ 15 ลูกจ้าง จำแนกตามค่าจ้างเฉลี่ย ผลประโยชน์อื่นๆ ที่ได้รับ อุตสาหกรรม
- ตารางที่ 16 ลูกจ้างเอกชน จำแนกตามค่าจ้างเฉลี่ย ผลประโยชน์อื่นๆ ที่ได้รับ อุตสาหกรรม
- ตารางที่ 17 ลูกจ้างรัฐบาล จำแนกตามค่าจ้างเฉลี่ย ผลประโยชน์อื่นๆ ที่ได้รับ อุตสาหกรรม
- ตารางที่ 18 ลูกจ้าง จำแนกตาม อาชีพ ระดับของรายได้
- ตารางที่ 19 ลูกจ้าง จำแนกตาม อุตสาหกรรม ระดับของรายได้