

สำมะโนอุตสาหกรรม พ.ศ. 2550

(ข้อมูลพื้นฐาน : เขตเทศบาล)

จังหวัดปทุมธานี



THE 2007 INDUSTRIAL CENSUS

(BASIC INFORMATION : MUNICIPAL AREA)

PATHUMTHANI PROVINCE



E1014F500000P11B1

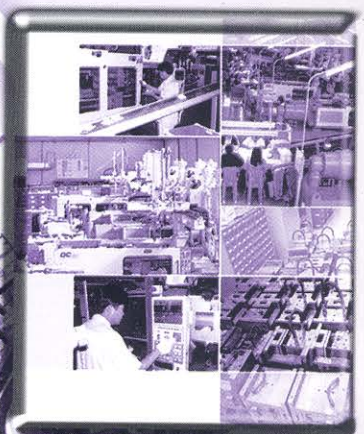

สำนักงานสถิติแห่งชาติ
กระทรวงเทคโนโลยีสารสนเทศและการสื่อสาร
NATIONAL STATISTICAL OFFICE
MINISTRY OF INFORMATION AND COMMUNICATION TECHNOLOGY

ISBN 978 - 974 - 11 - 2906 - 5

คำนำ

บทสรุปสำหรับผู้บริหาร

แผนภูมิ

- | | |
|-------------|-------------|
| ✦ แผนภูมิ ก | ✦ แผนภูมิ ข |
| ✦ แผนภูมิ ค | ✦ แผนภูมิ ง |
| ✦ แผนภูมิ จ | ✦ แผนภูมิ ฉ |
| ✦ แผนภูมิ ช | |

บทที่ 1 บทนำ

- ✦ ความเป็นมา
- ✦ วัตถุประสงค์
- ✦ รายการข้อมูลที่เกิดขึ้น
- ✦ ขอบข่ายและคุ้มครอง
- ✦ คาบเวลาอ้างอิง
- ✦ แนวคิดและคำนิยาม
- ✦ วิธีการเก็บรวบรวมข้อมูล
- ✦ การประมวลผลข้อมูล
- ✦ การนำเสนอข้อมูลและจัดทำรายงานผล

บทที่ 2 สรุปข้อมูลที่สำคัญ

- ✦ จำนวนสถานประกอบการ
- ✦ กิจกรรมทางเศรษฐกิจ
- ✦ ขนาดของสถานประกอบการ
- ✦ รูปแบบการจัดตั้งตามกฎหมาย
- ✦ รูปแบบการจัดตั้งทางเศรษฐกิจ
- ✦ คบทำงาน และลูกจ้าง

ตารางสถิติ

คณะผู้จัดทำ CD-ROM

หน่วยงานที่เผยแพร่

ตารางสถิติในรูปแบบ Format Excel

หน่วยงานที่เผยแพร่

สำนักสถิติพยากรณ์
สำนักงานสถิติแห่งชาติ
ถนนหลานหลวง เขตป้อมปราบศัตรูพ่าย กทม. 10100
โทรศัพท์ 0 2281 0333 ต่อ 1413
โทรสาร 0 2281 6438
ไปรษณีย์อิเล็กทรอนิกส์ : binfopub@nso.go.th

Distributed by

Statistical Forecasting Bureau,
National Statistical Office,
Larn Luang Rd., Bangkok 10100, THAILAND
Tel. : + 66 2281 0333 ext. 1413
Fax : + 66 2281 6438
E-mail : binfopub@nso.go.th

ปีที่จัดพิมพ์

2550

Published

2007

ISBN 978-974-11-2906-5

คำนำ

ในปัจจุบันโครงสร้างการผลิตของประเทศไทย ได้เปลี่ยนแปลงจากระบบเศรษฐกิจแบบเกษตรกรรม มาเป็นระบบเศรษฐกิจแบบอุตสาหกรรมมากขึ้น นอกจากจะมีอุตสาหกรรมใหม่ ๆ เกิดขึ้นจำนวนมากแล้ว ลักษณะการประกอบอุตสาหกรรมขนาดเล็กและอุตสาหกรรมในครัวเรือนก็มีบทบาทต่อการเจริญเติบโตทางเศรษฐกิจโดยรวมของประเทศมากขึ้น ข้อมูลโครงสร้างพื้นฐานเกี่ยวกับการประกอบอุตสาหกรรมการผลิตจึงมีความสำคัญสำหรับการกำหนดนโยบายและวางแผนพัฒนาด้านเศรษฐกิจและอุตสาหกรรมทั้งในระดับประเทศ และระดับจังหวัด ทำให้ความต้องการใช้ข้อมูลดังกล่าวได้เพิ่มมากขึ้นทั้งในภาครัฐและเอกชน

สำนักงานสถิติแห่งชาติ ซึ่งเป็นหน่วยงานที่รับผิดชอบในการเก็บข้อมูลทั้งทางด้านเศรษฐกิจ และสังคมของประเทศ จึงกำหนดให้มีการจัดทำสำมะโนอุตสาหกรรมขึ้น ซึ่งเป็นการจัดทำครั้งที่ 3 ของประเทศไทย ในการจัดทำสำมะโนอุตสาหกรรมครั้งนี้ ได้ดำเนินการเก็บรวบรวมข้อมูลเป็น 2 ขั้นตอนคือ ขั้นการเก็บรวบรวมข้อมูลพื้นฐานของสถานประกอบการทุกประเภท และขั้นการเก็บรวบรวมข้อมูลรายละเอียด ซึ่งจะเก็บรวบรวมรายละเอียดเฉพาะการประกอบอุตสาหกรรมการผลิต

รายงานฉบับนี้ เป็นรายงานผลการปฏิบัติงานขั้นที่ 1 ซึ่งดำเนินการในปี 2550 ข้อมูลที่นำเสนอเป็น ข้อมูลพื้นฐานของสถานประกอบการที่มีคนทำงานตั้งแต่ 1 คนขึ้นไป ที่ประกอบอุตสาหกรรมการผลิต ธุรกิจทางการค้าและธุรกิจทางการบริการ การก่อสร้าง การขนส่งทางบก สถานที่เก็บสินค้า ตัวแทนธุรกิจ การท่องเที่ยว การโทรคมนาคม และกิจกรรมด้านโรงพยาบาล ที่ตั้งอยู่ในเขตเทศบาลของจังหวัดปทุมธานี

สำนักงานสถิติแห่งชาติ ขอขอบคุณผู้ประกอบการและผู้เกี่ยวข้องทุกฝ่ายที่ได้ให้ความร่วมมือ ในการให้ข้อมูล ซึ่งเป็นผลให้การปฏิบัติงานครั้งนี้สำเร็จลุล่วงไปด้วยดี

กรกฎาคม 2550

บทสรุปสำหรับผู้บริหาร

ปัจจุบันโครงสร้างการผลิตของประเทศไทย ได้เปลี่ยนแปลงจากระบบเศรษฐกิจแบบเกษตรกรรมมาเป็นระบบเศรษฐกิจแบบอุตสาหกรรมมากขึ้น นอกจากจะมีอุตสาหกรรมใหม่ๆ เกิดขึ้นจำนวนมากแล้ว ลักษณะการประกอบอุตสาหกรรมขนาดเล็กและอุตสาหกรรมในครัวเรือน ก็มีบทบาทต่อการเจริญเติบโตทางเศรษฐกิจโดยรวมของประเทศมากขึ้น สำนักงานสถิติแห่งชาติในฐานะเป็นหน่วยงานที่รับผิดชอบในการเก็บรวบรวมข้อมูลทั้งทางด้านเศรษฐกิจและสังคมของประเทศ จึงกำหนดให้มีการจัดทำสำมะโนอุตสาหกรรม พ.ศ. 2550 ขึ้น ซึ่งนับเป็นครั้งที่ 3 ของประเทศไทย โดยครั้งแรกจัดทำในปี พ.ศ. 2507 และครั้งที่สองในปี พ.ศ. 2540

ในการจัดทำสำมะโนอุตสาหกรรมครั้งนี้ ได้ดำเนินการเก็บรวบรวมข้อมูลเป็น 2 ขั้นตอนคือ ขั้นการเก็บรวบรวมข้อมูลพื้นฐานของสถานประกอบการทุกประเภท และขั้นการเก็บรวบรวมข้อมูลรายละเอียด ซึ่งจะเก็บรวบรวมรายละเอียดเฉพาะการประกอบอุตสาหกรรมการผลิต

สำหรับข้อมูลที่น่าสนใจในรายงานฉบับนี้ เป็นรายงานผลการปฏิบัติงานขั้นที่ 1 ซึ่งดำเนินการเก็บรวบรวมข้อมูลระหว่างเดือนพฤศจิกายน 2549 – มีนาคม 2550 ข้อมูลที่น่าสนใจเป็นข้อมูลพื้นฐานของสถานประกอบการที่มีคนทำงานตั้งแต่ 1 คนขึ้นไปที่ประกอบอุตสาหกรรมการผลิต ธุรกิจทางการค้าและธุรกิจทางการบริการ การก่อสร้าง การขนส่งทางบกสถานที่เก็บสินค้า ตัวแทนธุรกิจการท่องเที่ยว การโทรคมนาคมและ กิจกรรมด้านโรงพยาบาลที่ตั้งอยู่ในเขตเทศบาลของจังหวัดปทุมธานี ซึ่งสรุปข้อมูลที่สำคัญได้ ดังนี้

1. จำนวนสถานประกอบการ จากการเก็บรวบรวมข้อมูลพื้นฐานของสถานประกอบการในเขตเทศบาลในจังหวัดปทุมธานี พบว่า มีจำนวนสถานประกอบการทั้งสิ้นประมาณ 29,364 แห่ง อำเภอที่มีสถานประกอบการมากที่สุด คือ อำเภอคลองหลวง มีจำนวนสถานประกอบการ 12,215 แห่ง หรือ ร้อยละ 41.6 รองลงมา ได้แก่ อำเภอธัญบุรี 9,034 แห่ง ประมาณร้อยละ 30.8 และอำเภอที่มีสถานประกอบการน้อยที่สุด 148 แห่ง ได้แก่ อำเภอหนองเสือหรือร้อยละ 0.5 ของจำนวนสถานประกอบการทั้งสิ้น

2. กิจกรรมทางเศรษฐกิจ สถานประกอบการมากกว่าร้อยละ 80.6 ของสถานประกอบการในทุกประเภทกิจกรรมทางเศรษฐกิจ เป็นสถานประกอบการขนาดเล็กหรือมีจำนวนคนทำงานไม่เกิน 50 คน ยกเว้นสถานประกอบการที่ดำเนินกิจการเกี่ยวกับการผลิตและกิจกรรมด้านโรงพยาบาล ที่มีสัดส่วนของสถานประกอบการขนาดใหญ่ประมาณร้อยละ 78.1 และ 86.1 ตามลำดับ

3. ขนาดของสถานประกอบการ ซึ่งวัดด้วยจำนวนคนทำงาน พบว่า จำนวนสถานประกอบการส่วนใหญ่ประมาณ 25,796 แห่ง เป็นส่วนประกอบขนาดเล็กที่มีคนทำงานน้อยกว่า 1 – 5 คน ประมาณร้อยละ 87.8 รองลงมาเป็นสถานประกอบการที่มีจำนวนคนทำงาน 6 - 10 คน และ 11 – 15 คน ประมาณร้อยละ 5.5 และ 1.9 ของสถานประกอบการทั้งสิ้น ตามลำดับ

4. รูปแบบการจัดตั้งตามกฎหมาย ส่วนใหญ่หรือประมาณร้อยละ 87.3 ของสถานประกอบการในเขตเทศบาลจังหวัดปทุมธานี มีรูปแบบเป็นส่วนบุคคล รองลงมามีรูปแบบเป็นบริษัท จำกัด บริษัท (มหาชน) และห้างหุ้นส่วนจำกัด ห้างหุ้นส่วนสามัญนิติบุคคล ประมาณร้อยละ 10.4 และ 2.1 ตามลำดับ เป็นลักษณะสถานประกอบการในรูปแบบอื่น ๆ มีเพียงเล็กน้อยต่ำกว่าร้อยละ 1.0 ของสถานประกอบการทั้งสิ้น

5. รูปแบบการจัดตั้งทางเศรษฐกิจ สถานประกอบการส่วนใหญ่ (ประมาณ 28,100 แห่งหรือร้อยละ 95.7) มีรูปแบบการจัดตั้งทางเศรษฐกิจเป็นสำนักงานแห่งเดียว รองลงมาเป็นสำนักงานสาขา ประมาณ 1,122 แห่ง หรือร้อยละ 3.8 ส่วนสถานประกอบการสำนักงานใหญ่ มีสัดส่วนเพียงเล็กน้อยประมาณ ร้อยละ 0.5 ของจำนวนสถานประกอบการทั้งสิ้น

6. จำนวนคนทำงานและลูกจ้าง เมื่อพิจารณาสถานประกอบการที่ตั้งอยู่ในเขตเทศบาลในจังหวัดปทุมธานี จำแนกสถานประกอบการตามกิจกรรมทางเศรษฐกิจ พบว่า สถานประกอบการการผลิต มีจำนวนคนทำงานมากที่สุด ประมาณร้อยละ 64.0 รองลงมาเป็นสถานประกอบการที่ดำเนินการขายปลีก (ยกเว้นยานยนต์และจักรยานยนต์) รวมทั้งการซ่อมแซมของใช้ส่วนบุคคลและของใช้ในครัวเรือน ร้อยละ 8.6 สำหรับสถานประกอบการที่จำนวนคนทำงานน้อยที่สุด คือ สถานประกอบการที่ดำเนินกิจกรรมด้านโรงพยาบาลและกิจการเกี่ยวกับคอมพิวเตอร์และและกิจการที่เกี่ยวข้องประมาณร้อยละ 1.8 และ 0.2 เท่านั้น ส่วนจำนวนลูกจ้าง เมื่อพิจารณากิจกรรมทางเศรษฐกิจ พบว่า สถานประกอบการที่มีจำนวนลูกจ้างมากที่สุด คือ สถานประกอบการที่ดำเนินกิจการเกี่ยวกับการผลิตประมาณร้อยละ 72.8 รองลงมาเป็นสถานประกอบการที่ดำเนินกิจการขายปลีก (ยกเว้นยานยนต์และจักรยานยนต์) รวมทั้งการซ่อมแซมของใช้ส่วนบุคคลและของใช้ในครัวเรือน ประมาณร้อยละ 5.3 สถานประกอบการที่ดำเนินกิจกรรมด้านคอมพิวเตอร์และกิจการที่เกี่ยวข้องมีลูกจ้างน้อยที่สุด ประมาณร้อยละ 0.1 เท่านั้น

แผนภูมิ
Figures

แผนภูมิ ก ร้อยละของสถานประกอบการ จำแนกตามกิจกรรมทางเศรษฐกิจ

Figure A Percentage of establishments by economic activity

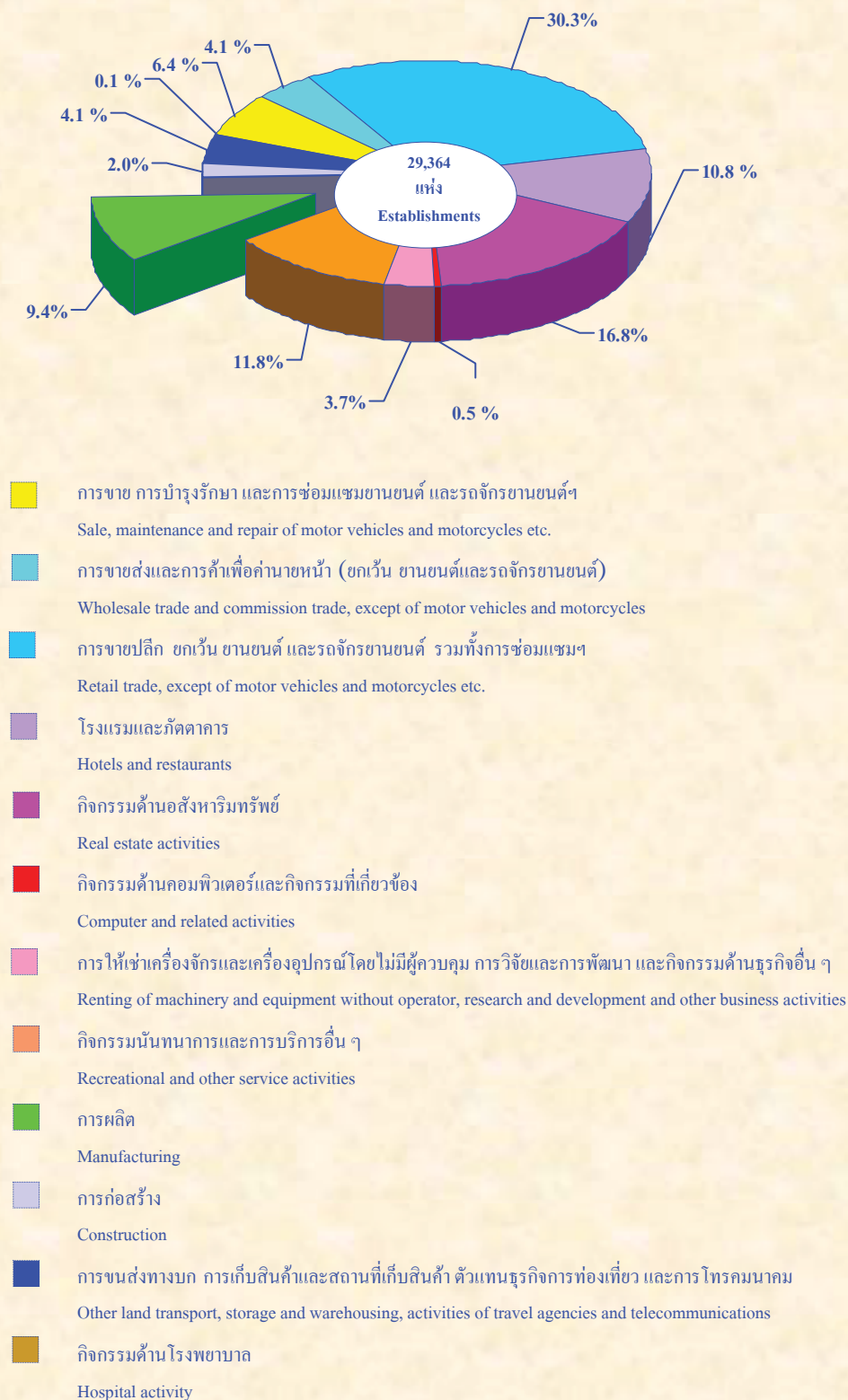

ที่มา : สำมะโนอุตสาหกรรม พ.ศ. 2550 (ข้อมูลพื้นฐาน : ในเขตเทศบาล) จังหวัดปทุมธานี
สำนักงานสถิติแห่งชาติ กระทรวงเทคโนโลยีสารสนเทศและการสื่อสาร

Source : The 2007 Industrial Census (Basic Information : Municipal area), Pathumthani Province
National Statistical Office, Ministry of Information and Communication Technology.

แผนภูมิ ข จำนวนสถานประกอบการ จำแนกตามขนาดของสถานประกอบการ

Figure B Number of establishments by size of establishment

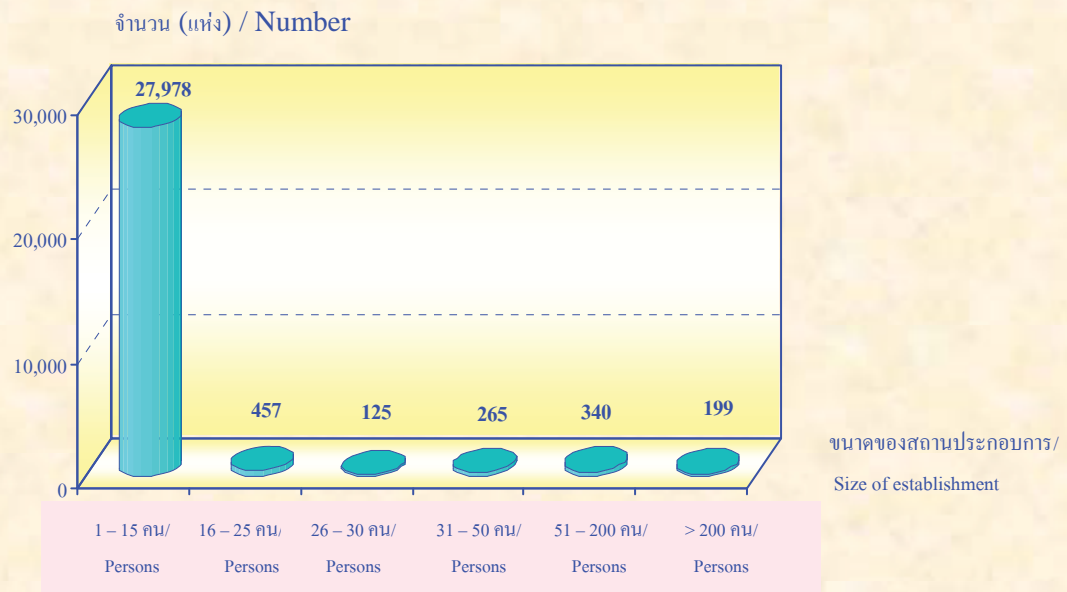

ที่มา : สำมะโนอุตสาหกรรม พ.ศ. 2550 (ข้อมูลพื้นฐาน : ในเขตเทศบาล) จังหวัดปทุมธานี
สำนักงานสถิติแห่งชาติ กระทรวงเทคโนโลยีสารสนเทศและการสื่อสาร

Source : The 2007 Industrial Census (Basic Information : Municipal area), Pathumthani Province
National Statistical Office, Ministry of Information and Communication Technology.

แผนภูมิ ค ร้อยละของสถานประกอบการ จำแนกตามกิจกรรมทางเศรษฐกิจ

Figure C Percentage of establishments by economic activity

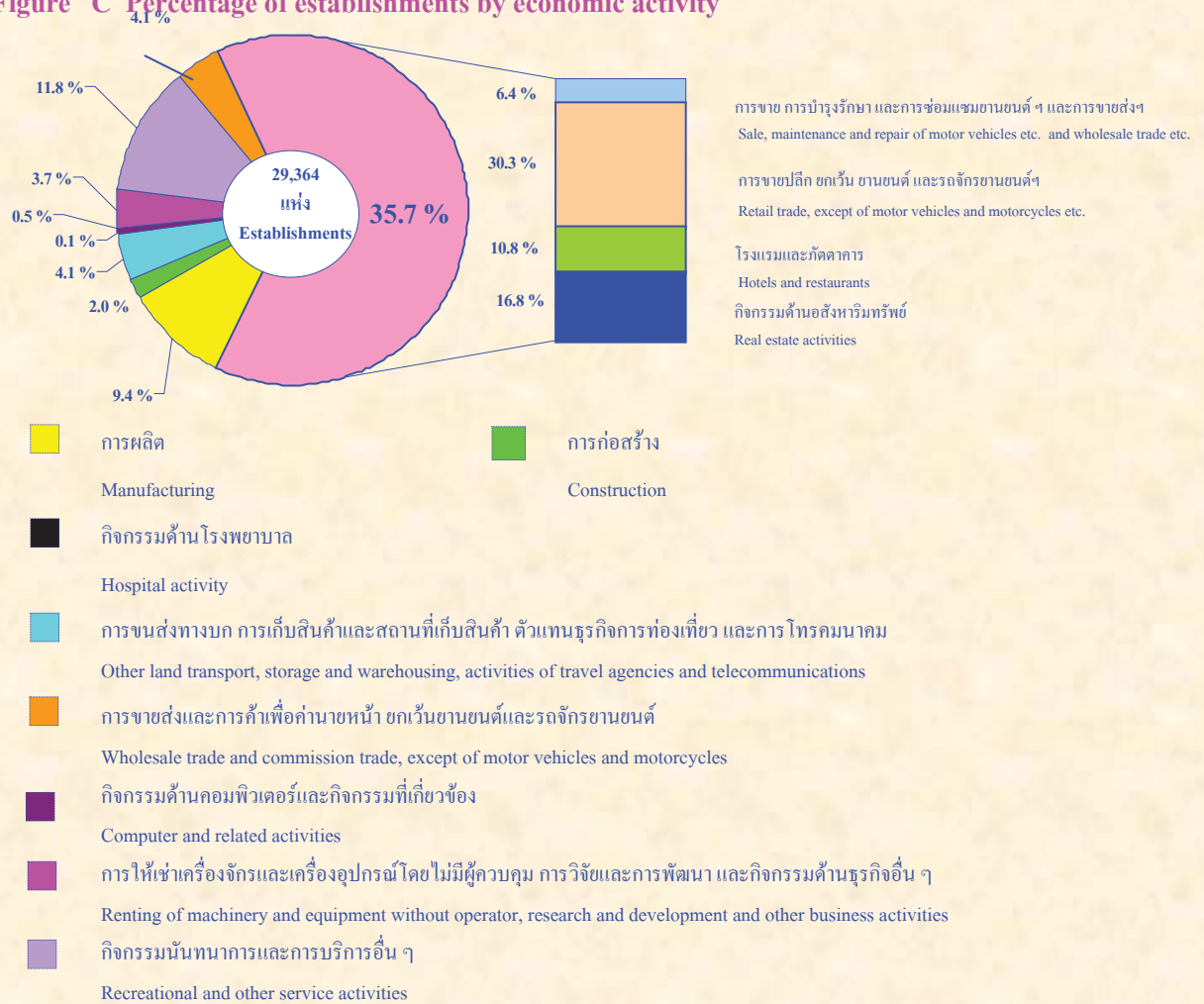

ที่มา : สำมะโนอุตสาหกรรม พ.ศ. 2550 (ข้อมูลพื้นฐาน : ในเขตเทศบาล) จังหวัดปทุมธานี
สำนักงานสถิติแห่งชาติ กระทรวงเทคโนโลยีสารสนเทศและการสื่อสาร

Source : The 2007 Industrial Census (Basic Information : Municipal area), Pathumthani Province
National Statistical Office, Ministry of Information and Communication Technology.

แผนภูมิ ง จำนวนสถานประกอบการ จำแนกตามรูปแบบการจัดตั้งตามกฎหมาย

Figure D Number of establishments by form of legal organization

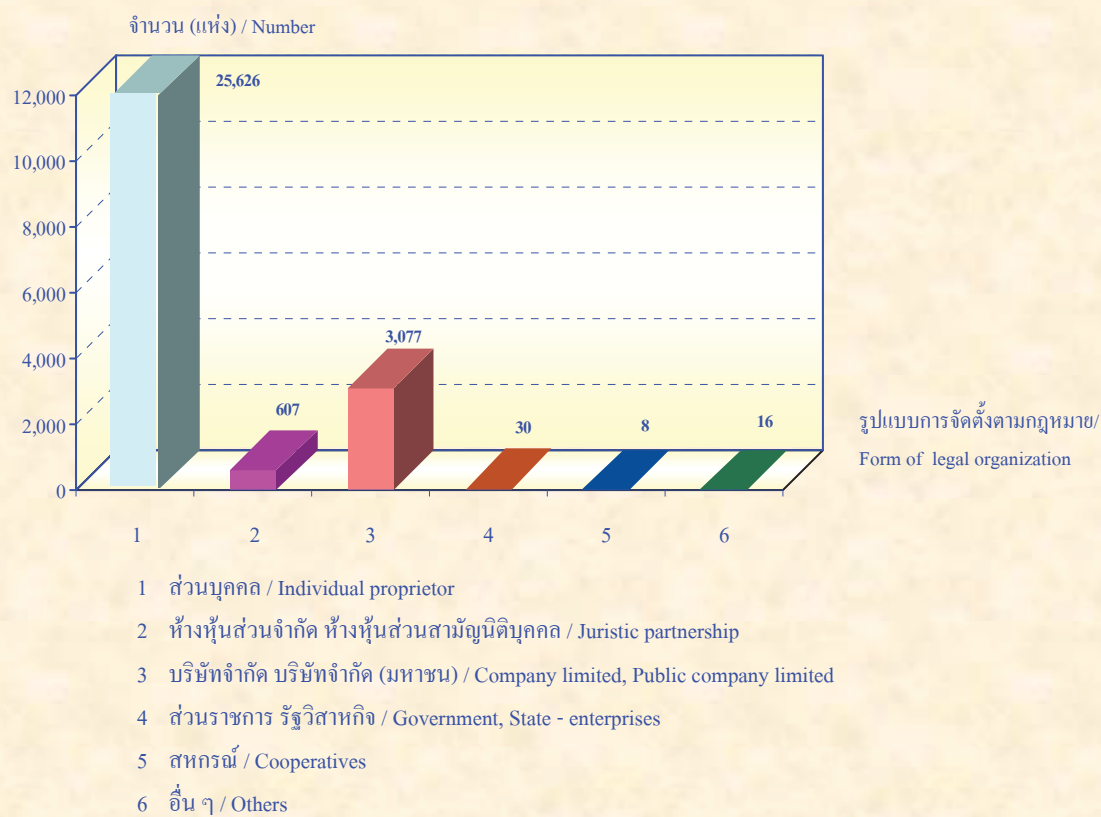

ที่มา : สำมะโนอุตสาหกรรม พ.ศ. 2550 (ข้อมูลพื้นฐาน : ในเขตเทศบาล) จังหวัดปทุมธานี
สำนักงานสถิติแห่งชาติ กระทรวงเทคโนโลยีสารสนเทศและการสื่อสาร

Source : The 2007 Industrial Census (Basic Information : Municipal area), Pathumthani Province
National Statistical Office, Ministry of Information and Communication Technology.

แผนภูมิ จ จำนวนสถานประกอบการ จำแนกตามรูปแบบการจัดตั้งทางเศรษฐกิจ

Figure E Number of establishments by form of economic organization

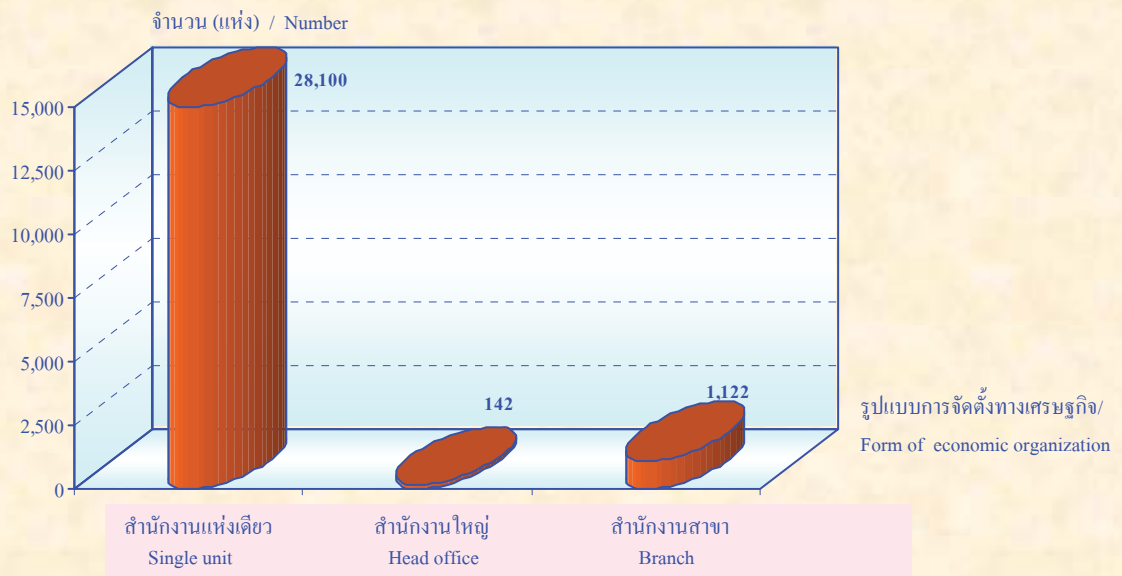

ที่มา : สำมะโนอุตสาหกรรม พ.ศ. 2550 (ข้อมูลพื้นฐาน : ในเขตเทศบาล) จังหวัดปทุมธานี
สำนักงานสถิติแห่งชาติ กระทรวงเทคโนโลยีสารสนเทศและการสื่อสาร

Source : The 2007 Industrial Census (Basic Information : Municipal area), Pathumthani Province
National Statistical Office, Ministry of Information and Communication Technology.

แผนภูมิ จ จำนวนคนทำงานและลูกจ้างในสถานประกอบการ จำแนกตามขนาดของสถานประกอบการ

Figure F Number of persons engaged and employees by size of establishment

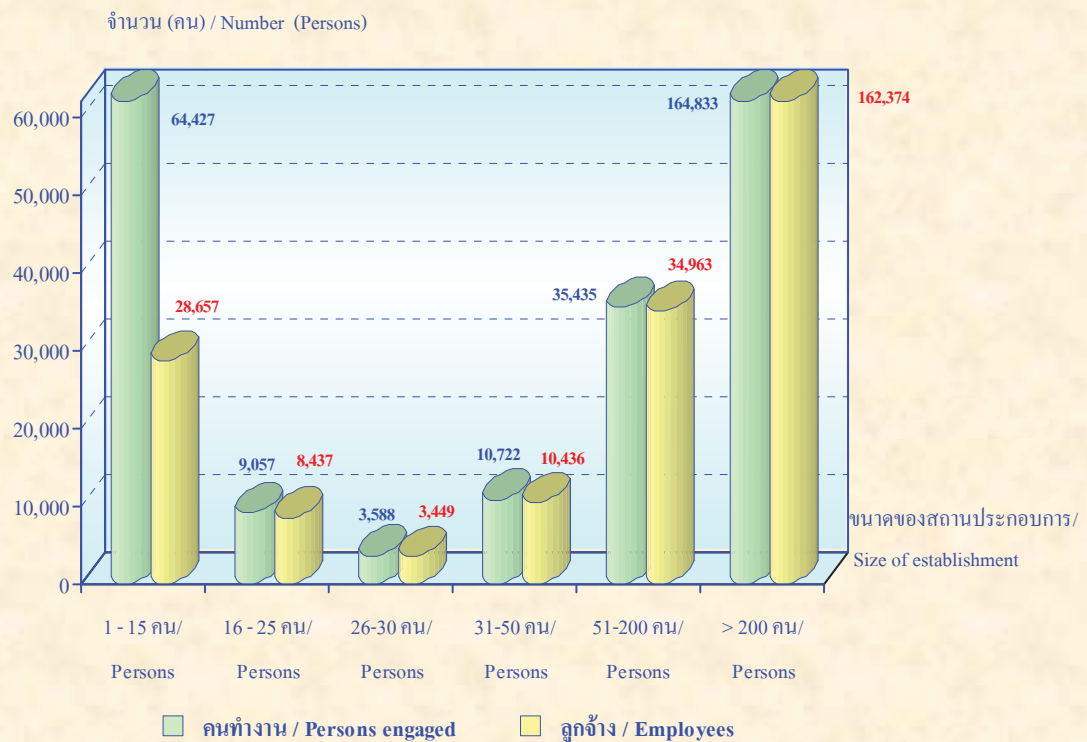

ที่มา : สำมะโนอุตสาหกรรม พ.ศ. 2550 (ข้อมูลพื้นฐาน : ในเขตเทศบาล) จังหวัดปทุมธานี
สำนักงานสถิติแห่งชาติ กระทรวงเทคโนโลยีสารสนเทศและการสื่อสาร

Source : The 2007 Industrial Census (Basic Information : Municipal area), Pathumthani Province
National Statistical Office, Ministry of Information and Communication Technology.

แผนภูมิ ข จำนวนคนทำงานและลูกจ้างในสถานประกอบการ จำแนกตามกิจกรรมทางเศรษฐกิจ

Figure G Number of persons engaged and employees by economic activity

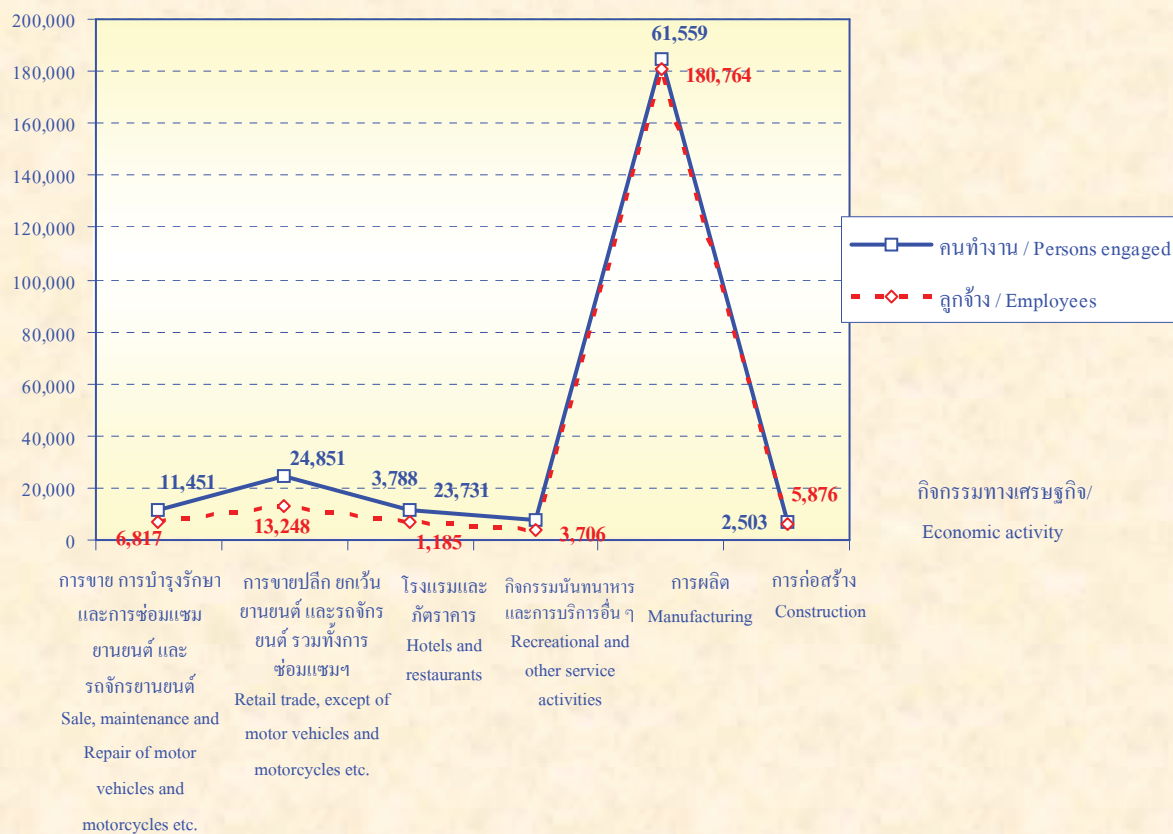

ที่มา : สำมะโนอุตสาหกรรม พ.ศ. 2550 (ข้อมูลพื้นฐาน : ในเขตเทศบาล) จังหวัดปทุมธานี
สำนักงานสถิติแห่งชาติ กระทรวงเทคโนโลยีสารสนเทศและการสื่อสาร

Source : The 2007 Industrial Census (Basic Information : Municipal area), Pathumthani Province
National Statistical Office, Ministry of Information and Communication Technology.

บทที่ 1

บทนำ

1.1 ความเป็นมา

สำนักงานสถิติแห่งชาติ ได้จัดทำสำมะโนอุตสาหกรรมขึ้นเป็นครั้งแรกในปี 2507 และครั้งที่ 2 ในปี 2540 โดยมีวัตถุประสงค์เพื่อเก็บรวบรวมข้อมูลเกี่ยวกับจำนวนและลักษณะที่สำคัญของสถานประกอบการอุตสาหกรรมทุกขนาดทั่วประเทศ เพื่อใช้ประกอบในการกำหนดนโยบายและวางแผนพัฒนาการลงทุน และปรับปรุงกิจการอุตสาหกรรมการผลิตทั้งในภาครัฐและเอกชน

ในปัจจุบันโครงสร้างการผลิตของประเทศได้เปลี่ยนแปลงจากระบบเศรษฐกิจแบบเกษตรกรรมมาเป็นระบบเศรษฐกิจแบบอุตสาหกรรมมากขึ้น นอกจากจะมีอุตสาหกรรมใหม่ ๆ เกิดขึ้นจำนวนมากแล้ว ลักษณะการประกอบอุตสาหกรรมขนาดเล็กและอุตสาหกรรมในครัวเรือนก็มีบทบาทต่อการเจริญเติบโตทางเศรษฐกิจโดยรวมของประเทศมากขึ้น ข้อมูลโครงสร้างพื้นฐานเกี่ยวกับการประกอบอุตสาหกรรมการผลิตจึงมีความสำคัญสำหรับการกำหนดนโยบายและวางแผนพัฒนาด้านเศรษฐกิจและอุตสาหกรรม ทั้งในระดับประเทศและระดับจังหวัด ทำให้ความต้องการใช้ข้อมูลดังกล่าวเพิ่มมากขึ้นทั้งในภาครัฐบาลและเอกชน

สำนักงานสถิติแห่งชาติ ซึ่งเป็นหน่วยงานที่รับผิดชอบในการจัดเก็บข้อมูลทั้งทางด้านเศรษฐกิจและสังคมของประเทศ จำเป็นจะต้องจัดหาข้อมูลสถิติที่เกี่ยวข้องในเรื่องนี้ และเพื่อให้สอดคล้องกับข้อเสนอแนะขององค์การสหประชาชาติ ที่เสนอแนะให้จัดทำสำมะโนทุก 10 ปี สำนักงานสถิติแห่งชาติจึงกำหนดให้มีการจัดทำสำมะโน อุตสาหกรรม พ.ศ. 2550 ขึ้น ซึ่งเป็นการจัดทำสำมะโนอุตสาหกรรม ครั้งที่ 3 ของประเทศไทย โดยกำหนดแผนดำเนินการเก็บรวบรวมข้อมูลเป็น 2 ขั้นตอน คือ ขั้นการเก็บรวบรวมข้อมูลพื้นฐานของสถานประกอบการทุกประเภท และ ขั้นการเก็บรวบรวมข้อมูลรายละเอียด ซึ่งจะเก็บรวบรวมรายละเอียดเฉพาะการประกอบอุตสาหกรรมการผลิต

1.2 วัตถุประสงค์

การเก็บรวบรวมข้อมูลพื้นฐานโครงการสำมะโนอุตสาหกรรม พ.ศ. 2550 มีวัตถุประสงค์ ดังนี้

1.2.1 เพื่อเก็บรวบรวมข้อมูลพื้นฐานที่แสดงให้เห็น โครงสร้างและการกระจายตัวของสถานประกอบการประเภทต่าง ๆ เช่น อุตสาหกรรมการผลิต ธุรกิจการค้าและธุรกิจทางการบริการ การก่อสร้าง การขนส่งทางบก สถานที่เก็บสินค้า ตัวแทนธุรกิจการท่องเที่ยว และกิจกรรมด้านโรงพยาบาล เป็นต้น

1.2.2 เพื่อจัดทำกรอบตัวอย่างสำหรับการเลือกตัวอย่างสถานประกอบการผลิตที่เข้าข่ายเพื่อเก็บรวบรวมข้อมูลรายละเอียด สำหรับโครงการสำมะโนอุตสาหกรรม พ.ศ. 2550

1.2.3 เพื่อนำข้อมูลมาจัดทำกรอบตัวอย่าง (Sampling Frame) ที่ทันสมัย สำหรับการเลือกตัวอย่างการสำรวจสถานประกอบการที่เกี่ยวข้อง

1.3 รายการข้อมูลที่เก็บรวบรวม

- ชื่อ ที่ตั้ง และสถานที่ติดต่อของสถานประกอบการ
- จำนวน และประเภทของสถานประกอบการ
- รูปแบบการจัดตั้งตามกฎหมาย และรูปแบบการจัดตั้งทางเศรษฐกิจ
- การมีต่างประเทศร่วมลงทุนหรือถือหุ้น และประเทศที่ร่วมลงทุนหรือถือหุ้น
- จำนวนคนทำงาน และจำนวนลูกจ้างของสถานประกอบการ

1.4 ขอบข่ายและคํารวม

ขอบข่ายในการเก็บรวบรวมข้อมูลพื้นฐาน ได้แก่ กิจกรรมทางเศรษฐกิจตามการจัดประเภทอุตสาหกรรมตามกิจกรรมทางเศรษฐกิจทุกประเภทตามมาตรฐานสากล (International Standard Industrial Classification of All Economic Activities : ISIC Rev.3.0) ดังนี้

- ธุรกิจการค้าและธุรกิจทางการบริการ
- การผลิต
- การก่อสร้าง
- การขนส่งทางบก สถานที่เก็บสินค้า ตัวแทนธุรกิจการท่องเที่ยว และการโทรคมนาคม
- กิจกรรมด้านโรงพยาบาล

คํารวม สถานประกอบการทุกประเภท (ยกเว้น แผงลอย) ที่มีคนทำงานตั้งแต่ 1 คนขึ้นไป ที่ตั้งอยู่นอกเขตเทศบาลทั่วประเทศ

ข้อมูลที่น่าสนใจในรายงานฉบับนี้ เป็นข้อมูลของสถานประกอบการตามขอบข่าย ที่มีคนทำงานตั้งแต่ 1 คนขึ้นไปที่ตั้งอยู่นอกเขตเทศบาลของจังหวัดปทุมธานีเท่านั้น

1.5 คาบเวลาอ้างอิง

ข้อมูลเกี่ยวกับจำนวนและลักษณะต่าง ๆ ของสถานประกอบการที่เก็บรวบรวมเป็นข้อมูลของสถานประกอบการที่เปิดดำเนินการในปี 2550

1.6 แนวคิดและคำนิยาม

1.6.1 สถานประกอบการ

หมายถึง สถานที่หรือบางส่วนของสถานที่ที่มีที่ตั้งที่แน่นอนและมีการดำเนินกิจกรรมทางเศรษฐกิจ ไม่ว่ากิจกรรมนั้นจะดำเนินงานโดยบุคคลที่เป็นเจ้าของหรือควบคุมกิจการโดยนิติบุคคล

1.6.2 กิจกรรมทางเศรษฐกิจ

การจัดทำสำมะโนอุตสาหกรรม พ.ศ. 2550 ได้จัดจำแนกสถานประกอบการตามการดำเนินกิจกรรมทางเศรษฐกิจทุกประเภทตามมาตรฐานสากล (International Standard Industrial Classification of All Economic Activities : ISIC Rev.3.0) ดังต่อไปนี้

1) การขาย การบำรุงรักษา และการซ่อมแซมยานยนต์และรถจักรยานยนต์ รวมทั้งการขายปลีกน้ำมันเชื้อเพลิงรถยนต์ ได้แก่

- การดำเนินการขายส่งและขายปลีกยานยนต์ รถจักรยานยนต์ และรถเล่นบนหิมะทั้งใหม่และที่ใช้แล้ว การบำรุงรักษาและซ่อมแซม การขายอะไหล่ (ส่วนประกอบ) และชิ้นส่วนอุปกรณ์ (อุปกรณ์ประกอบ) สำหรับยานยนต์ การดำเนินการของตัวแทนหรือนายหน้าที่เกี่ยวข้องกับการจำหน่ายยานยนต์ การล้าง การขัดเงา และการลากจูงยานยนต์ รวมถึงการขายปลีกน้ำมันเชื้อเพลิงรถยนต์ และผลิตภัณฑ์น้ำมันเครื่อง/น้ำมันหล่อลื่น หรือผลิตภัณฑ์ที่ใช้เป็นตัวให้ความเย็นแก่เครื่องยนต์

2) การขายส่งและการค้าเพื่อค่านายหน้า ยกเว้นยานยนต์และรถจักรยานยนต์ ได้แก่

- การดำเนินการขาย (เป็นการขายสินค้าที่ไม่มีการเปลี่ยนรูป/ดัดแปลงสินค้า) สินค้าใหม่และสินค้าที่ใช้แล้วให้แก่ผู้ขายปลีก ผู้ใช้ในงานอุตสาหกรรม ผู้ใช้ในงานพาณิชย์กรรม ผู้ใช้ในงานสถาบัน ผู้ใช้ในงานวิชาชีพ หรือผู้ขายส่งรายอื่น ๆ หรือบุคคล/บริษัทที่ทำหน้าที่ตัวแทนหรือนายหน้าซื้อขายสินค้า เป็นต้น

- ผู้ขายส่ง ซึ่งประกอบ จัดแยกขนาด และคัดคุณภาพสินค้าจำนวนมากเป็นประจำ การจัดแบ่งสินค้าออกเป็นส่วนตัวย่อย การบรรจุหีบห่อใหม่ การจัดจำหน่ายสินค้าเป็นลอตย่อย รวมถึงการเก็บสินค้า การแช่เย็นสินค้า การจัดส่งและการจัดวางสินค้า กิจกรรมที่เกี่ยวข้องกับการส่งเสริมการขายให้แก่ลูกค้า และการออกแบบฉลากติดสินค้า

3) การขายปลีก ยกเว้นยานยนต์และรถจักรยานยนต์ รวมทั้งการซ่อมแซมของใช้ส่วนบุคคลและของใช้ในครัวเรือน ได้แก่

- การดำเนินการขาย (เป็นการขายสินค้าที่ไม่มีการเปลี่ยนรูป/ดัดแปลงสินค้า) สินค้าใหม่และสินค้าที่ใช้แล้วให้แก่ประชาชนทั่วไป เพื่อการบริโภคหรือการใช้ประโยชน์เฉพาะส่วนบุคคลหรือในครัวเรือน

- การซ่อมและการติดตั้งของใช้ส่วนบุคคลและของใช้ในครัวเรือน

4) โรงแรมและภัตตาคาร ได้แก่

- การดำเนินกิจการเกี่ยวกับการจัดหาที่พักชั่วคราว ค่ายพัก และสิ่งอำนวยความสะดวกในค่ายพักให้แก่ประชาชนทั่วไป เช่น โรงแรม โมเต็ล หอพักในสถานศึกษา หอพักภายในบ้าน เกสต์เฮาส์ ที่พักแรมเยาวชน ที่พักชั่วคราว เป็นต้น

- การขายอาหารและเครื่องดื่มที่จัดเตรียมไว้พร้อมที่จะบริโภคได้ทันทีในสถานที่ต่าง ๆ เช่น ภัตตาคาร คาเฟ่ สถานที่บริการขายอาหารกลางวัน และร้านขายเครื่องดื่ม เป็นต้น

5) กิจกรรมด้านอสังหาริมทรัพย์ ได้แก่

- การซื้อ การขาย การให้เช่า และการดำเนินการเกี่ยวกับอสังหาริมทรัพย์ที่เป็นเจ้าของหรือเช่าจากผู้อื่น เช่น อาคารห้องชุดและที่อยู่อาศัย อาคารซึ่งไม่ใช่ที่อยู่อาศัย การพัฒนาและการจัดสรรอสังหาริมทรัพย์ เป็นต้น รวมทั้งการพัฒนาและการขายที่ดินและสุสาน การดำเนินการเกี่ยวกับห้องชุดและที่อยู่อาศัยเคลื่อนที่ได้

- การซื้อ การขาย การให้เช่า การจัดการและการประเมินราคาอสังหาริมทรัพย์ โดยได้รับค่าธรรมเนียมตอบแทนหรือโดยการทำสัญญา

6) กิจกรรมด้านคอมพิวเตอร์และกิจกรรมที่เกี่ยวข้อง ได้แก่

- การให้คำปรึกษาเกี่ยวกับชนิดและลักษณะการใช้งานของฮาร์ดแวร์ที่มีหรือไม่มีซอฟต์แวร์ ระบบงานประยุกต์

- การให้คำปรึกษาเกี่ยวกับการวิเคราะห์ความต้องการและปัญหาของผู้ใช้ และวิธีการแก้ไขปัญหานั้นที่ดีที่สุด

- กิจกรรมเกี่ยวกับการวิเคราะห์ การออกแบบ และการเขียนโปรแกรมของระบบงานที่พร้อมจะใช้งานได้ โดยทั่วไปเป็นการวิเคราะห์ความต้องการและปัญหาของผู้ใช้ การให้คำปรึกษา วิธีการแก้ปัญหานั้นที่ประหยัดที่สุด พร้อมทั้งจัดสร้างซอฟต์แวร์ที่จำเป็นต้องใช้ เพื่อให้เกิดผลสัมฤทธิ์ตามแนวทางการแก้ปัญหานั้น รวมทั้งการเขียนโปรแกรมตามความต้องการของผู้ใช้

- กิจกรรมที่เกี่ยวข้องกับการพัฒนา การผลิต การจัดหา และจัดทำเอกสารประกอบการใช้ซอฟต์แวร์ ซึ่งเขียนขึ้นตามความต้องการของผู้ใช้เฉพาะรายและเป็นคำสั่งง่าย ๆ และซอฟต์แวร์สำเร็จรูป

- การประมวลผลหรือการจัดทำตารางประมวลผลข้อมูลทุกชนิด ซึ่งประกอบด้วยการประมวลผลและการเตรียมรายงานที่สมบูรณ์จากข้อมูลของลูกค้า ซึ่งรวมถึงงานเฉพาะทาง เช่น การบันทึกข้อมูลหรือการเตรียมข้อมูลด้วยวิธีอื่น การแปลงข้อมูล เช่น จากบัตรไปเป็นเทป การรู้จำอักขระจากภาพ (optical character recognition) เป็นต้น ซึ่งอาจจะดำเนินการโดยการให้บริการโดยตรงหรือโดยผ่านระบบเครือข่ายโดยการใช้โปรแกรมของลูกค้าหรือโปรแกรมที่มีกรรมสิทธิ์เฉพาะ รวมทั้งการจัดการบริการรายชั่วโมงหรือการแบ่งกันใช้เวลา (time-share) การจัดการและการดำเนินการที่เกี่ยวกับสิ่งอำนวยความสะดวกในการประมวลผลข้อมูลในขั้นตอนที่ต่อเนื่อง

7) การให้เช่าเครื่องจักรและเครื่องอุปกรณ์โดยไม่มีผู้ควบคุม การวิจัยและการพัฒนา และกิจกรรมด้านธุรกิจอื่น ๆ ได้แก่

- การให้เช่าเครื่องอุปกรณ์การขนส่ง เครื่องจักร และเครื่องอุปกรณ์อื่น ๆ ของใช้ส่วนบุคคลและของใช้ในครัวเรือน

- การวิจัยและการพัฒนา การทดลองทางด้านวิทยาศาสตร์ธรรมชาติ วิศวกรรม สังคมศาสตร์ และมนุษยศาสตร์

- กิจกรรมด้านกฎหมาย การบัญชี การทำบัญชีและการตรวจสอบบัญชี การให้คำปรึกษาด้านภาษี การวิจัยตลาดและการสำรวจความคิดเห็นของประชาชน และการให้คำปรึกษาทางธุรกิจและการจัดการ
- กิจกรรมด้านสถาปัตยกรรม วิศวกรรม และเทคนิคอื่น ๆ
- การโฆษณา

8) กิจกรรมนันทนาการและการบริการอื่น ๆ ได้แก่

- กิจกรรมด้านภาพยนตร์ วิทยุ โทรทัศน์ และการบันเทิงอื่น ๆ
- กิจกรรมของสำนักข่าว
- กิจกรรมห้องสมุด หอจดหมายเหตุ พิพิธภัณฑ์สถาน และกิจกรรมทางวัฒนธรรมอื่น ๆ
- กิจกรรมการกีฬาและนันทนาการอื่น ๆ
- กิจกรรมด้านการบริการอื่น ๆ เช่น การบริการชักรีดและซักแห้งผลิตภัณฑ์สิ่งทอและขนสัตว์ การแต่งผมและการเสริมสวยอื่น ๆ การทำศพและกิจกรรมที่เกี่ยวข้อง เป็นต้น

9) การผลิต

หมายถึง การเปลี่ยนแปลงวัตถุหรือส่วนประกอบของวัตถุในทางกายภาพหรือทางเคมีให้เป็นผลิตภัณฑ์ชนิดใหม่ โดยไม่คำนึงถึงว่างานนั้นทำด้วยเครื่องจักรหรือมือ ทำในโรงงาน ทำในเคหสถาน หรือผลิตภัณฑ์นั้นจะนำมาขายส่งหรือขายปลีกก็ตาม การประกอบชิ้นส่วนของผลิตภัณฑ์ที่ผลิตขึ้น การดัดแปลงสินค้า รวมทั้งการปรับปรุงใหม่หรือการสร้างชิ้นใหม่

10) การก่อสร้าง

หมายถึง กิจกรรมทางเศรษฐกิจที่เกี่ยวข้องกับการก่อสร้างใหม่ การต่อเติม การดัดแปลง การซ่อมแซม และการรื้อทำลายอาคารหรือสิ่งก่อสร้างด้านวิศวกรรม เช่น ถนน สะพาน เขื่อน อุโมงค์ เป็นต้น อุตสาหกรรมการก่อสร้าง ประกอบด้วยสถานประกอบการที่ดำเนินกิจการ ดังต่อไปนี้

- การเตรียมสถานที่ก่อสร้าง เช่น การรื้อถอน ทำลายอาคารเก่า การถมดิน เป็นต้น
- การก่อสร้างอาคาร งานวิศวกรรมโยธา เช่น ทางหลวง ถนน สะพาน อุโมงค์ เป็นต้น ซึ่งหมายรวมทั้งการก่อสร้างใหม่ การต่อเติม ดัดแปลง และซ่อมแซมด้วย
- การติดตั้งภายในอาคาร เช่น การวางท่อ การติดตั้งระบบเครื่องปรับอากาศ ระบบสัญญาณเตือนภัย บันไดเลื่อน เป็นต้น
- การสร้างอาคารให้สมบูรณ์ เช่น การติดตั้งกระจก การฉาบปูน การทาสีและตกแต่งอาคาร การติดผนังและปูพื้นด้วยวัสดุต่าง ๆ การขัดพื้น เป็นต้น
- การให้เช่าเครื่องอุปกรณ์ที่ใช้ในงานก่อสร้างหรือการรื้อถอนโดยมีผู้ควบคุม เช่น การให้เช่ารถเครนพร้อมคนขับ เป็นต้น

11) การขนส่งทางบก การเก็บสินค้าและสถานที่เก็บสินค้า ตัวแทนธุรกิจการท่องเที่ยว และการโทรคมนาคม ได้แก่

- การขนส่งผู้โดยสารทางบกอื่น ๆ ที่มีตารางเวลาและที่ไม่มีตารางเวลา รวมถึงการขนส่งสินค้าทางถนน
- การดำเนินการเกี่ยวกับสิ่งอำนวยความสะดวกในการเก็บสินค้าทุกชนิด เช่น เครื่องยนต์ เดินสายพาน สำหรับยกตู้ฟิชขึ้นไปเก็บในตู้ คลังสินค้า ห้องเย็น ฯลฯ

- สถานที่เก็บสินค้าประเภทเฟอร์นิเจอร์ วัสดุ ไม้ซุง ก๊าซ และน้ำมัน สารเคมี สิ่งทอ อาหาร และผลิตภัณฑ์ทางการเกษตร ฯลฯ ทั้งนี้รวมถึงการเก็บสินค้าในเขตการค้าระหว่างประเทศด้วย

- กิจกรรมของตัวแทนธุรกิจการท่องเที่ยวและผู้จัดนำเที่ยว รวมทั้งกิจกรรมบริการนักท่องเที่ยว

- การติดต่อสื่อสารโดยการส่งสัญญาณเสียง ภาพ ข้อมูล หรือข่าวสารทางสายเคเบิล การกระจายเสียง การถ่ายทอดคลื่นวิทยุ/โทรทัศน์ หรือถ่ายทอดทางดาวเทียม รวมทั้งการติดต่อสื่อสารทางโทรศัพท์ โทรเลข โทรสารและอิเล็กทรอนิกส์ อินเทอร์เน็ต (Internet) รวมถึงการบำรุงรักษาระบบเครือข่ายของการสื่อสารด้วย

12) กิจกรรมด้านโรงพยาบาล

- กิจกรรมของโรงพยาบาลทั่วไปและโรงพยาบาลเฉพาะโรค สถานพักฟื้นสำหรับผู้ป่วย ศูนย์ป้องกันโรค โรงพยาบาลโรคจิต ศูนย์ฟื้นฟู (ที่มีการรักษาทางการแพทย์) สถานพยาบาลโรคเรื้อรัง

- กิจกรรมของศูนย์ทันตกรรม และสถาบันด้านสุขภาพอื่นๆ ซึ่งมีสิ่งอำนวยความสะดวกด้านที่พัก รวมทั้งกิจกรรมของโรงพยาบาลในฐานะที่พักอาหารและในเรือนจำ

- กิจกรรมที่ให้บริการสำหรับผู้ป่วยในเป็นส่วนใหญ่ และทำการรักษาภายใต้คำแนะนำของแพทย์ ซึ่งประกอบด้วยการบริการของคณะแพทย์และผู้ช่วยแพทย์ สิ่งอำนวยความสะดวกในห้องปฏิบัติการและทางด้านเทคนิค รวมทั้งการบริการทางด้านรังสีวิทยาและสัณฐานวิทยา สิ่งอำนวยความสะดวกด้านอาหารและด้านอื่น ๆ ของโรงพยาบาล เช่น การบริการด้านห้องฉุกเฉิน

1.6.3 รูปแบบการจัดตั้งตามกฎหมาย

1) ส่วนบุคคล

หมายถึง สถานประกอบการที่มีเจ้าของเป็นบุคคลธรรมดาคนเดียวหรือหลายคนรวมกัน และให้หมายรวมถึงห้างหุ้นส่วนสามัญที่ไม่จดทะเบียนเป็นนิติบุคคลด้วย

2) ห้างหุ้นส่วนจำกัด ห้างหุ้นส่วนสามัญนิติบุคคล

หมายถึง สถานประกอบการที่จัดตั้งขึ้นโดยคณะบุคคลตั้งแต่ 2 คนขึ้นไป รวมทุนกันเพื่อประกอบกิจการและรับผิดชอบร่วมกัน โดยจดทะเบียนถูกต้องตามกฎหมาย

3) บริษัทจำกัด บริษัทจำกัด (มหาชน)

- บริษัทจำกัด หมายถึง สถานประกอบการที่จัดตั้งขึ้นโดยผู้ริเริ่มคณะหนึ่ง และได้จดทะเบียนถูกต้องตามกฎหมาย โดยมีผู้ริเริ่มดำเนินการอย่างน้อย 7 คน ขึ้นไป

- บริษัทจำกัด (มหาชน) หมายถึง สถานประกอบการที่จัดตั้งขึ้นโดยการจดทะเบียนจัดตั้งบริษัท การควบบริษัท หรือการแปรสภาพบริษัท และวัตถุประสงค์ที่จะขายหุ้นต่อประชาชน โดยมีผู้ริเริ่มดำเนินการตั้งแต่ 15 คนขึ้นไป

4) ส่วนราชการ รัฐวิสาหกิจ

หมายถึง สถานประกอบการที่รัฐบาลเป็นเจ้าของหรือมีทุนอยู่ด้วย ไม่น้อยกว่าร้อยละ 50 ของทุนทั้งหมด รวมถึงสถานประกอบการที่ดำเนินการโดยรัฐบาลด้วย

5) สหกรณ์

หมายถึง สถานประกอบการที่จัดตั้งขึ้นในรูปของสหกรณ์ โดยจดทะเบียนถูกต้องตามกฎหมายว่าด้วยสหกรณ์ โดยมีผู้ก่อตั้งไม่น้อยกว่า 10 คน

6) อื่น ๆ

หมายถึง สถานประกอบการที่จัดตั้งในรูปแบบอื่น ๆ นอกจากที่กล่าวข้างต้น เช่น มูลนิธิ สโมสร สมาคม กลุ่มแม่บ้าน ชมรมต่าง ๆ ร้านค้าสาธิต เป็นต้น

1.6.4 รูปแบบการจัดตั้งทางเศรษฐกิจ

1) สำนักงานแห่งเดียว

หมายถึง สถานประกอบการที่ไม่มีหน่วยงานย่อยหรือสาขาอื่นใด และไม่เป็นหน่วยงานย่อยหรือสาขาของสถานประกอบการอื่น

2) สำนักงานใหญ่

หมายถึง สถานประกอบการที่เป็นเจ้าของ และควบคุมกิจการของสถานประกอบการอื่นที่เป็นสำนักงานสาขาหรือหน่วยงานย่อย

3) สำนักงานสาขา

หมายถึง สถานประกอบการที่เป็นสาขา หรือหน่วยงานย่อยของสถานประกอบการอื่นที่เป็นสำนักงานใหญ่

1.6.5 คนทำงาน

หมายถึง คนที่ทำงานในสถานประกอบการทั้งที่ได้รับเงินเดือนและไม่ได้รับเงินเดือนที่สถานประกอบการมีอยู่ตามปกติ รวมทั้งผู้ที่ปกติทำงานอยู่ในสถานประกอบการแห่งนี้ แต่ในวันดังกล่าวไม่ได้มาทำงานเนื่องจากเจ็บป่วย ลาหยุด พักผ่อน โดยได้รับค่าจ้าง/เงินเดือน ไม่รวมคนทำงานที่และงานเป็นระยะเวลานาน เช่น ลาไปรับราชการทหาร เป็นต้น

คนทำงานประกอบด้วย

1) **คนทำงานทั้งสิ้น** ได้แก่ เจ้าของกิจการ หุ้นส่วน หรือสมาชิกในครอบครัวที่ทำงานให้กับสถานประกอบการ ผู้ที่มาฝึกงานหรือผู้ที่ปฏิบัติงานในสถานประกอบการ ซึ่งมีจำนวนชั่วโมงทำงานไม่ต่ำกว่าสัปดาห์ละ 20 ชั่วโมง โดยเจ้าของหรือผู้ประกอบการอาจให้เงิน อาหาร เครื่องนุ่งห่ม หรือช่วยเหลือเกื้อกูลอย่างอื่น แต่ไม่ต้องรับผิดชอบในเรื่องการจ่ายค่าแรงให้ตามกฎหมาย และลูกจ้าง

2) **ลูกจ้าง** ได้แก่ ผู้ที่ปฏิบัติงานให้กับสถานประกอบการโดยได้รับเงินเดือนหรือค่าจ้างเป็นประจำ ตั้งแต่ระดับบริหาร นักวิชาการ เสมียน พนักงานต่าง ๆ เช่น ผู้จัดการ ผู้อำนวยการ ผู้ปฏิบัติงานในห้องทดลอง พนักงานขาย และลูกจ้างที่ทำงานในกรรมวิธีการผลิต เป็นต้น ค่าจ้างที่ได้รับอาจเป็นรายปักษ์ รายสัปดาห์ รายวัน รายชั่วโมง หรือรายชิ้น ก็ได้ นอกจากนี้ยังรวมถึงผู้ที่สถานประกอบการส่งไปประจำที่สถานประกอบการอื่นด้วย เช่น พนักงานรักษาความปลอดภัย คนทำความสะอาด พนักงานขายตามห้างสรรพสินค้า เป็นต้น

คนทำงานไม่รวมคนที่รับจากโรงงานไปทำงานที่บ้านแล้วนำมาส่งโรงงานโดยไม่ได้ลงทุนซื้อวัสดุ อุปกรณ์ หรือออกค่าใช้จ่ายใด ๆ และไม่รวมคนที่สถานประกอบการจ้างมาทำงานเฉพาะอย่างเป็นครั้งคราว เช่น กรรมกรที่จ้างมาขนของ และพนักงานเดินตลาดหรือตัวแทนขายที่ไม่มีเงินเดือนประจำ

1.7 วิธีการเก็บรวบรวมข้อมูล

การเก็บรวบรวมข้อมูลโดยส่งเจ้าหน้าที่ ซึ่งเป็นข้าราชการและพนักงานของสำนักงานสถิติแห่งชาติออกไป สัมภาษณ์เจ้าของ ผู้ประกอบการ หรือผู้ที่ได้รับมอบหมายให้ตอบข้อมูลโดยดำเนินการ ดังนี้

1.7.1 ขั้นการเก็บรวบรวมข้อมูลพื้นฐาน

- 1) นอกเขตเทศบาลทั่วประเทศ ระหว่างเดือนเมษายน – พฤษภาคม 2549
- 2) กรุงเทพมหานคร เมืองพัทยา และเขตเทศบาลทั่วประเทศ ระหว่างเดือนพฤศจิกายน 2549 – มีนาคม 2550

1.7.2 ขั้นการเก็บรวบรวมข้อมูลรายละเอียดการดำเนินกิจการ ระหว่างเดือนกรกฎาคม – กันยายน 2550

1.8 การประมวลผลข้อมูล

การประมวลผลข้อมูลทุกขั้นตอน และการจัดทำรายงานผลระดับจังหวัด ดำเนินการที่สำนักงานสถิติ จังหวัด โดยสำนักงานสถิติแห่งชาติในส่วนกลางให้การสนับสนุนทางด้านวิชาการ เช่น การจัดทำโปรแกรมสำหรับการบันทึกข้อมูลและประมวลผลข้อมูล และการจัดทำดัชนีบับรายงานและตารางเสนอผล เป็นต้น สำหรับการประมวลผลระดับภาคและทั่วประเทศ ดำเนินการที่สำนักงานสถิติแห่งชาติในส่วนกลาง

1.9 การนำเสนอข้อมูลและการจัดทำรายงาน

การจัดทำรายงานผลสำมะโนอุตสาหกรรม พ.ศ. 2550 (ข้อมูลพื้นฐาน : ในเขตเทศบาล) มีดังนี้

- 1) รายงานผลเบื้องต้นจำนวน 7 ฉบับ ได้แก่ รายงานผลเบื้องต้นของกรุงเทพมหานคร ปริมณฑล ภาคกลาง ภาคเหนือ ภาคตะวันออกเฉียงเหนือ ภาคใต้และทั่วราชอาณาจักร
- 2) รายงานผลระดับจังหวัด จำนวน 76 ฉบับ
- 3) รายงานผลระดับภาคและทั่วราชอาณาจักร จำนวน 6 ฉบับ ได้แก่ รายงานผลของปริมณฑล ภาคกลาง ภาคเหนือ ภาคตะวันออกเฉียงเหนือ ภาคใต้ และทั่วราชอาณาจักร

บทที่ 2

สรุปข้อมูลที่สำคัญ

2.1 จำนวนสถานประกอบการ

จากการเก็บรวบรวมข้อมูลพื้นฐานของสถานประกอบการในเขตเทศบาลในจังหวัดปทุมธานี (ตาราง ก) พบว่า มีจำนวนสถานประกอบการทั้งสิ้นประมาณ 29,364 แห่ง อำเภอที่มีสถานประกอบการมากที่สุด คือ อำเภอกลองหลวง มีจำนวนสถานประกอบการ 12,215 แห่ง หรือร้อยละ 41.6 รองลงมา ได้แก่ อำเภอธัญบุรี 9,034 แห่ง ประมาณร้อยละ 30.8 และอำเภอที่มีสถานประกอบการน้อยที่สุด 148 แห่ง ได้แก่ อำเภอหนองเสือ หรือร้อยละ 0.5 ของจำนวนประกอบการทั้งสิ้น

ตาราง ก จำนวนและร้อยละของสถานประกอบการ จำแนกตามอำเภอ

อำเภอ	จำนวน	ร้อยละ
รวม	29,364	100.0
อำเภอเมืองปทุมธานี	2,193	7.5
อำเภอกลองหลวง	12,215	41.6
อำเภอธัญบุรี	9,034	30.8
อำเภอหนองเสือ	148	0.5
อำเภอลาดหลุมแก้ว	483	1.6
อำเภอลำลูกกา	4,974	16.9
อำเภอสามโคก	317	1.1

2.2 กิจกรรมทางเศรษฐกิจ

การเก็บรวบรวมข้อมูลของสถานประกอบการในเขตเทศบาลในจังหวัดปทุมธานี (ตาราง ข) แยกตามกิจกรรมทางเศรษฐกิจ พบว่า มีจำนวนสถานประกอบการทั้งสิ้นประมาณ 29,364 แห่ง สถานประกอบการส่วนใหญ่ประมาณร้อยละ 30.3 ดำเนินธุรกิจการขายปลีก (ยกเว้นยานยนต์และจักรยานยนต์) รวมทั้งการซ่อมแซมของใช้ส่วนบุคคลและของใช้ในครัวเรือน รองลงมา ได้แก่ การประกอบธุรกิจด้านอสังหาริมทรัพย์ ประมาณร้อยละ 16.8 สถานประกอบการที่ดำเนินกิจกรรมนันทนาการและบริการอื่น ๆ และธุรกิจด้านโรงแรมและภัตตาคาร มีประมาณร้อยละ 11.8 และ 10.8 ตามลำดับ ในขณะที่สถานประกอบการที่ดำเนินการกิจกรรมด้านโรงพยาบาล มีสัดส่วนไม่มากนักมีเพียงร้อยละ 0.1 ของสถานประกอบการทั้งสิ้น

ตาราง ข จำนวนและร้อยละของสถานประกอบการ จำแนกตามกิจกรรมทางเศรษฐกิจ

กิจกรรมทางเศรษฐกิจ	จำนวน	ร้อยละ
รวม	29,364	100.0
<input type="checkbox"/> การขาย การบำรุงรักษา และการซ่อมแซมยานยนต์และรถจักรยานยนต์ รวมทั้งการขายปลีกน้ำมันเชื้อเพลิงรถยนต์	1,874	6.4
<input type="checkbox"/> การขายส่งและการค้าเพื่อค้าหน้า ยกเว้นยานยนต์และรถจักรยานยนต์	1,206	4.1
<input type="checkbox"/> การขายปลีก ยกเว้นยานยนต์และรถจักรยานยนต์ รวมทั้งการซ่อมแซมของใช้ส่วนบุคคลและของใช้ในครัวเรือน	8,897	30.3
<input type="checkbox"/> โรงแรมและภัตตาคาร	3,157	10.8
<input type="checkbox"/> กิจกรรมด้านอสังหาริมทรัพย์	4,946	16.8
<input type="checkbox"/> กิจกรรมด้านคอมพิวเตอร์และกิจกรรมที่เกี่ยวข้อง	145	0.5
<input type="checkbox"/> การให้เช่าเครื่องจักรและเครื่องอุปกรณ์โดยไม่มีผู้ควบคุม การวิจัยและ การพัฒนา และกิจกรรมด้านธุรกิจอื่น ๆ	1,076	3.7
<input type="checkbox"/> กิจกรรมนันทนาการและการบริการอื่น ๆ	3,472	11.8
<input type="checkbox"/> การผลิต	2,771	9.4
<input type="checkbox"/> การก่อสร้าง	585	2.0
<input type="checkbox"/> การขนส่งทางบก สถานที่เก็บสินค้า ตัวแทนธุรกิจการท่องเที่ยว และการโทรคมนาคม	1,219	4.1
<input type="checkbox"/> กิจกรรมด้านโรงพยาบาล	16	0.1

ตาราง ค จำนวนและร้อยละของสถานประกอบการ จำแนกตามกิจกรรมทางเศรษฐกิจ
และขนาดของสถานประกอบการ

กิจกรรมทางเศรษฐกิจ	รวม	ขนาดของสถานประกอบการ (จำนวนคนทำงาน)		
		1 – 50 คน	51 –200 คน	มากกว่า 200 คน
รวม	29,364 (100.0)	87,794 (30.5)	35,435 (12.3)	164,833 (57.2)
□ การขาย การบำรุงรักษา และการซ่อมแซมยานยนต์และรถจักรยานยนต์ รวมทั้งการขายปลีกน้ำมันเชื้อเพลิงรถยนต์	1,874 (16.4)	7,912 (69.1)	939 (8.2)	2,600 (22.7)
□ การขายส่งและการค้าเพื่อค่านายหน้า ยกเว้นยานยนต์และรถจักรยานยนต์	1,206 (4.11)	6,343 (71.4)	1,591 (17.9)	952 (10.7)
□ การขายปลีก ยกเว้นยานยนต์และรถจักรยานยนต์ รวมทั้งการซ่อมแซมของใช้ส่วนบุคคลและของใช้ในครัวเรือน	8,897 (30.3)	20,055 (80.7)	1,460 (5.9)	3,336 (13.4)
□ โรงแรมและภัตตาคาร	3,157 (10.8)	9,600 (84.7)	1,479 (13.0)	260 (2.3)
□ กิจกรรมด้านอสังหาริมทรัพย์	4,946 (16.8)	7542 (80.6)	513 (5.5)	1297 (13.9)
□ กิจกรรมด้านคอมพิวเตอร์และกิจกรรมที่เกี่ยวข้อง	145 (0.5)	472 (100.0)	- (0.0)	- (0.0)
□ การให้เช่าเครื่องจักรและเครื่องอุปกรณ์โดยไม่มีผู้ควบคุม การวิจัยและการพัฒนา และกิจกรรมด้านธุรกิจอื่น ๆ	1,076 (3.7)	4,239 (54.1)	2,101 (26.8)	1,502 (19.2)
□ กิจกรรมนันทนาการและการบริการอื่น ๆ	3,472 (11.8)	6,129 (79.7)	417 (5.4)	1,141 (14.8)
□ การผลิต	2,771 (9.4)	17,602 (9.5)	22,869 (12.4)	143,936 (78.1)
□ การก่อสร้าง	585 (2.0)	4,206 (62.1)	1,355 (20.0)	1,217 (18.0)
□ การขนส่งทางบก สถานที่เก็บสินค้า ตัวแทนธุรกิจการท่องเที่ยว และการโทรคมนาคม	1,219 (4.1)	3,671 (37.6)	2,006 (20.6)	4,080 (41.8)
□ กิจกรรมด้านโรงพยาบาล	16 (0.1)	23 (0.4)	705 (13.5)	4,512 (86.1)

เมื่อพิจารณากิจกรรมทางเศรษฐกิจ จำแนกตามขนาดของสถานประกอบการ (ตาราง ค) พบว่ามากกว่าร้อยละ 84.7 ของสถานประกอบการในทุกประเภทกิจกรรมทางเศรษฐกิจ เป็นสถานประกอบการขนาดเล็กหรือมีจำนวนคนทำงานไม่เกิน 50 คน ยกเว้นสถานประกอบการที่ดำเนินกิจการเกี่ยวกับการผลิตและกิจกรรมด้านโรงพยาบาล ที่มีสัดส่วนของสถานประกอบการขนาดใหญ่ ประมาณร้อยละ 78.1 และ 86.1 ตามลำดับ

2.3 ขนาดของสถานประกอบการ

เมื่อพิจารณาขนาดของสถานประกอบการซึ่งจำแนกตามจำนวนคนทำงาน (ตาราง ง) พบว่า จำนวนสถานประกอบการส่วนใหญ่ประมาณ 25,796 แห่ง หรือร้อยละ 87.8 เป็นสถานประกอบการขนาดเล็ก ที่มีคนทำงานตั้งแต่ 1 – 5 คน รองลงมาเป็นสถานประกอบการที่มีจำนวนคนทำงาน 6 – 10 คน และ 11 – 15 คน ประมาณร้อยละ 5.5 และ 2.0 ตามลำดับ สถานประกอบการขนาดกลางที่มีจำนวนคนทำงาน 51 – 100 คน และ 101 – 200 คน มีเพียงร้อยละ 0.7 และ 0.5 ตามลำดับ ส่วนสถานประกอบการที่มีคนทำงาน ตั้งแต่ 501 – 1,000 คน และมากกว่า 1,000 คนขึ้นไป มีประมาณร้อยละ 0.2 และ 0.1 จากจำนวนสถานประกอบการทั้งสิ้น

2.4 รูปแบบการจัดตั้งตามกฎหมาย

รูปแบบการจัดตั้งตามกฎหมายของสถานประกอบการ (ตาราง ง) พบว่า ส่วนใหญ่หรือประมาณ ร้อยละ 87.3 ของสถานประกอบการในเขตเทศบาลจังหวัดปทุมธานี มีรูปแบบเป็นส่วนบุคคล รองลงมา มีรูปแบบเป็น บริษัทจำกัด บริษัท (มหาชน) และห้างหุ้นส่วนจำกัด ห้างหุ้นส่วนสามัญนิติบุคคล ประมาณ ร้อยละ 10.4 และ 2.1 ตามลำดับ เป็นลักษณะสถานประกอบการในรูปแบบอื่น ๆ มีเพียงเล็กน้อยต่ำกว่าร้อยละ 0.1 ของสถานประกอบการทั้งสิ้น

เมื่อพิจารณากิจกรรมทางเศรษฐกิจและรูปแบบการจัดตั้งตามกฎหมายของสถานประกอบการในแต่ละประเภท พบว่า มีรูปแบบการจัดตั้งตามกฎหมายเช่นเดียวที่กล่าวข้างต้น คือ ส่วนใหญ่เป็นส่วนบุคคล สูงที่สุด รองลงมาเป็นบริษัทจำกัด บริษัท จำกัด (มหาชน) และห้างหุ้นส่วนจำกัด ห้างหุ้นส่วนสามัญนิติบุคคล

2.5 รูปแบบการจัดตั้งทางเศรษฐกิจ

สถานประกอบการส่วนใหญ่ (ประมาณ 28,100 แห่งหรือร้อยละ 95.7) มีรูปแบบการจัดตั้งทางเศรษฐกิจเป็นสำนักงานแห่งเดียว รองลงมาเป็นสำนักงานสาขา ประมาณ 1,122 แห่งหรือร้อยละ 3.8 ส่วนสถานประกอบการที่มีการจัดตั้งเป็นสำนักงานใหญ่ มีสัดส่วนเพียงเล็กน้อย ประมาณร้อยละ 0.5 ของจำนวนสถานประกอบการทั้งสิ้น

ตาราง ง จำนวนและร้อยละของสถานประกอบการ จำแนกตามลักษณะของสถานประกอบการ

ลักษณะของสถานประกอบการ	จำนวน	ร้อยละ
รวม	29,364	100.0
ขนาดของสถานประกอบการ (จำนวนคนทำงาน)		
1 – 5 คน	25,796	87.8
6 – 10 คน	1,622	5.5
11 – 15 คน	560	2.0
16 – 20 คน	304	1.0
21 – 25 คน	153	0.5
26 – 30 คน	125	0.4
31 – 50 คน	265	1.2
51 – 100 คน	199	0.7
101 – 200 คน	141	0.5
201 – 500 คน	101	0.3
501 – 1,000 คน	55	0.2
มากกว่า 1,000 คน	43	0.1
รูปแบบการจัดตั้งตามกฎหมาย		
ส่วนบุคคล	25,626	87.3
ห้างหุ้นส่วนจำกัด ห้างหุ้นส่วนสามัญนิติบุคคล	607	2.1
บริษัทจำกัด บริษัทจำกัด (มหาชน)	3,077	10.4
ส่วนราชการ รัฐวิสาหกิจ	30	0.1
สหกรณ์	8	0.0
อื่น ๆ	16	0.1
รูปแบบการจัดตั้งทางเศรษฐกิจ		
สำนักงานแห่งเดียว	28,100	95.7
สำนักงานใหญ่	142	0.5
สำนักงานสาขา	1,122	3.8

2.6 คนทำงานและลูกจ้าง

1) จำนวนคนทำงาน

เมื่อพิจารณาสถานประกอบการที่ตั้งอยู่ในเขตเทศบาลในจังหวัดปทุมธานี จำแนกตามขนาดของสถานประกอบการจากจำนวนคนทำงาน พบว่า สถานประกอบการขนาดใหญ่ที่มีคนทำงานมากกว่า 200 คนขึ้นไป มีมากที่สุดประมาณร้อยละ 57.2 รองลงมาเป็นสถานประกอบการที่มีจำนวนคนทำงาน 1 – 15 คน ประมาณร้อยละ 22.4 ส่วนสถานประกอบการที่มีคนทำงาน 26 – 30 คน มีเพียงร้อยละ 1.3 เท่านั้น

การจำแนกสถานประกอบการจำแนกตามกิจกรรมทางเศรษฐกิจ พบว่า สถานประกอบการการผลิต มีจำนวนคนทำงานมากที่สุด ประมาณร้อยละ 64.0 รองลงมาเป็นสถานประกอบการที่ดำเนินกิจการเกี่ยวกับการขายปลีก (ยกเว้นยานยนต์และรถจักรยานยนต์) รวมทั้งการซ่อมแซมของใช้ส่วนบุคคลและของใช้ในครัวเรือน ร้อยละ 8.6 สำหรับสถานประกอบการที่มีจำนวนคนทำงานน้อยที่สุด คือ สถานประกอบการที่ดำเนินกิจการเกี่ยวกับด้านคอมพิวเตอร์และกิจกรรมที่เกี่ยวข้อง ประมาณร้อยละ 0.2

2) จำนวนลูกจ้าง

เมื่อพิจารณาจากสถานประกอบการที่ตั้งอยู่ในเขตเทศบาลในจังหวัดปทุมธานี จำแนกตามจำนวนลูกจ้าง พบว่า สถานประกอบการส่วนใหญ่ที่มีจำนวนคนทำงาน 200 คนขึ้นไป มีลูกจ้างประมาณร้อยละ 65.4 รองลงมาเป็นสถานประกอบการที่มีคนทำงาน 51 – 200 คน มีลูกจ้างประมาณร้อยละ 14.1 สำหรับสถานประกอบการที่มีคนทำงาน 26 – 30 คน มีลูกจ้างน้อยที่สุดประมาณร้อยละ 1.4

เมื่อพิจารณากิจกรรมทางเศรษฐกิจและลูกจ้าง พบว่า สถานประกอบการที่มีจำนวนลูกจ้างมากที่สุดคือ สถานประกอบการที่ดำเนินกิจการเกี่ยวกับการผลิต ประมาณร้อยละ 72.8 รองลงมาเป็นสถานประกอบการที่ดำเนินกิจการเกี่ยวกับกิจการเกี่ยวกับการขายปลีก (ยกเว้นยานยนต์และรถจักรยานยนต์) รวมทั้งการซ่อมแซมของใช้ส่วนบุคคลและของใช้ในครัวเรือน ประมาณร้อยละ 5.3 สถานประกอบการที่ดำเนินกิจกรรมด้านคอมพิวเตอร์และกิจกรรมที่เกี่ยวข้องมีลูกจ้างน้อยที่สุด ประมาณร้อยละ 0.1 เท่านั้น

ตาราง จ จำนวนและร้อยละของการทำงานและลูกจ้าง จำแนกตามขนาดของสถานประกอบการและ

กิจกรรมทางเศรษฐกิจ

ขนาดของสถานประกอบการ/ กิจกรรมทางเศรษฐกิจ	จำนวนสถาน ประกอบการ	คนทำงาน		ลูกจ้าง	
		จำนวน	ร้อยละ	จำนวน	ร้อยละ
รวม	29,364	288,062	100.0	248,316	100.0
ขนาดของสถานประกอบการ (จำนวนคนทำงาน)					
1 – 15 คน	27,978	64,427	22.4	28,657	11.5
16 – 25 คน	457	9,057	3.1	8,437	3.4
26 – 30 คน	125	3,588	1.3	3,449	1.4
31 – 50 คน	265	10,722	3.7	10,436	4.2
51 – 200 คน	340	35,435	12.3	34,963	14.1
มากกว่า 200 คน	199	164,833	57.2	162,374	65.4
กิจกรรมทางเศรษฐกิจ					
<input type="checkbox"/> การขาย การบำรุงรักษา และการซ่อมแซมยานยนต์ และรถจักรยานยนต์ รวมทั้งการขายปลีกน้ำมัน เชื้อเพลิงรถยนต์	1,874	11,451	4.0	6,817	2.7
<input type="checkbox"/> การขายส่งและการค้าเพื่อค้าขายหน้า ยกเว้น ยานยนต์และรถจักรยานยนต์	1,206	8,886	3.1	6,945	2.8
<input type="checkbox"/> การขายปลีก ยกเว้นยานยนต์และรถจักรยานยนต์ รวมทั้งการซ่อมแซม ของใช้ส่วนบุคคลและของใช้ใน ครัวเรือน	8,897	24,851	8.6	13,248	5.3
<input type="checkbox"/> โรงแรมและภัตตาคาร	3,157	11,339	3.9	6,756	2.7
<input type="checkbox"/> กิจกรรมด้านอสังหาริมทรัพย์	4,946	9,352	3.2	3,762	1.5
<input type="checkbox"/> กิจกรรมด้านคอมพิวเตอร์และกิจกรรมที่เกี่ยวข้อง	145	472	0.2	302	0.1
<input type="checkbox"/> การให้เช่าเครื่องจักรและเครื่องอุปกรณ์โดยไม่มีผู้ ควบคุม การวิจัยและการพัฒนา และกิจกรรมด้านธุรกิจอื่นๆ	1,076	7,842	2.7	6,469	2.6
<input type="checkbox"/> กิจกรรมนันทนาการและการบริการอื่นๆ	3,472	7,687	2.7	3,706	1.5
<input type="checkbox"/> การผลิต	2,771	184,407	64.0	180,764	72.8
<input type="checkbox"/> การก่อสร้าง	585	6,778	2.4	5,876	2.4
<input type="checkbox"/> การขนส่งทางบก สถานที่เก็บสินค้า ตัวแทนธุรกิจการ ท่องเที่ยวและการโทรคมนาคม	1,219	9,757	3.4	8,579	3.5
<input type="checkbox"/> กิจกรรมด้านโรงพยาบาล	16	5,240	1.8	5,092	2.1

ตารางสถิติ
Statistical Tables

ตารางสถิติ

ตาราง 1	จำนวนสถานประกอบการ จำแนกตามกิจกรรมทางเศรษฐกิจ อำเภอและตำบล
ตาราง 2	จำนวนสถานประกอบการ จำแนกตามรูปแบบการจัดตั้งตามกฎหมาย อำเภอและตำบล
ตาราง 3	จำนวนสถานประกอบการ จำแนกตามรูปแบบการจัดตั้งทางเศรษฐกิจ อำเภอและตำบล
ตาราง 4	จำนวนสถานประกอบการ จำแนกตามสัดส่วนของการร่วมลงทุนหรือถือหุ้น ของต่างประเทศ อำเภอและตำบล
ตาราง 5	จำนวนสถานประกอบการ จำแนกตามประเทศที่ร่วมลงทุนหรือถือหุ้น อำเภอและตำบล
ตาราง 6	จำนวนสถานประกอบการ จำแนกตามขนาดของสถานประกอบการ(จำนวนคนทำงาน) อำเภอและตำบล
ตาราง 7	จำนวนคนทำงานในสถานประกอบการ จำแนกตามขนาดของสถานประกอบการ (จำนวนคนทำงาน) อำเภอและตำบล
ตาราง 8	จำนวนสถานประกอบการ จำแนกตามรูปแบบการจัดตั้งตามกฎหมาย และกิจกรรมทางเศรษฐกิจ
ตาราง 9	จำนวนสถานประกอบการ จำแนกตามรูปแบบการจัดตั้งทางเศรษฐกิจ และกิจกรรมทางเศรษฐกิจ
ตาราง 10	จำนวนสถานประกอบการ จำแนกตามสัดส่วนของการร่วมลงทุนหรือถือหุ้น ของต่างประเทศ และกิจกรรมทางเศรษฐกิจ
ตาราง 11	จำนวนสถานประกอบการ จำแนกตามประเทศที่ร่วมลงทุนหรือถือหุ้น และกิจกรรมทางเศรษฐกิจ
ตาราง 12	จำนวนสถานประกอบการ จำแนกตามขนาดของสถานประกอบการ (จำนวนคนทำงาน) และกิจกรรมทางเศรษฐกิจ
ตาราง 13	จำนวนคนทำงานในสถานประกอบการ จำแนกตามขนาดของสถานประกอบการ (จำนวนคนทำงาน) และกิจกรรมทางเศรษฐกิจ
ตาราง 14	จำนวนสถานประกอบการ จำแนกตามรูปแบบการจัดตั้งตามกฎหมาย กิจกรรมทาง เศรษฐกิจ อำเภอและตำบล

ตารางสถิติ (ต่อ)

- ตาราง 15 จำนวนสถานประกอบการ จำแนกตามรูปแบบการจัดตั้งทางเศรษฐกิจ
กิจกรรมทางเศรษฐกิจ อำเภอและตำบล
- ตาราง 16 จำนวนสถานประกอบการ จำแนกตามสัดส่วนของการร่วมลงทุนหรือถือหุ้น
ของต่างประเทศ กิจกรรมทางเศรษฐกิจ อำเภอและตำบล
- ตาราง 17 จำนวนสถานประกอบการ จำแนกตามประเทศที่ร่วมลงทุนหรือถือหุ้น
กิจกรรมทางเศรษฐกิจ อำเภอและตำบล
- ตาราง 18 จำนวนสถานประกอบการ จำแนกตามขนาดของสถานประกอบการ
(จำนวนคนทำงาน) กิจกรรมทางเศรษฐกิจ อำเภอและตำบล
- ตาราง 19 จำนวนคนทำงานในสถานประกอบการ จำแนกตามขนาดของสถานประกอบการ
(จำนวนคนทำงาน) กิจกรรมทางเศรษฐกิจ อำเภอและตำบล
- ตาราง 20 จำนวนลูกจ้างในสถานประกอบการ จำแนกตามขนาดของสถานประกอบการ
(จำนวนคนทำงาน) อำเภอและตำบล
- ตาราง 21 จำนวนลูกจ้างในสถานประกอบการ จำแนกตามขนาดของสถานประกอบการ
(จำนวนคนทำงาน) และกิจกรรมทางเศรษฐกิจ

ตาราง 1 จำนวนสถานประกอบการ จำนวนด้านกิจกรรมทางเศรษฐกิจ อำเภอแ่ดตำบล

TABLE 1 NUMBER OF ESTABLISHMENTS BY ECONOMIC ACTIVITY, AMPHOE AND TAMBON

กิจกรรมทางเศรษฐกิจ Economic Activity															
อำเภอ/ตำบล	จำนวน	สถานประกอบการ Number of establishments	การขาย การบำรุงรักษา และการซ่อมแซมรถยนต์ และรถจักรยานยนต์ รวมทั้ง การซ่อมแซมเครื่องยนต์ รวมทั้ง	การขายส่ง และการค้า ที่เกี่ยวกับยานยนต์ ยกเว้น ยานยนต์ และ รถจักรยานยนต์	การขายปลีก ยกเว้นยานยนต์ และรถจักรยานยนต์ รวมทั้ง การซ่อมแซมของใช้ส่วนบุคคล และของใช้ครัวเรือน	โรงแรม และภัตตาคาร Hotels and restaurants	กิจกรรมด้าน อสังหาริมทรัพย์ Real estate activities	กิจกรรมด้าน คอมพิวเตอร์ และกิจกรรม ที่เกี่ยวข้อง Computer and related activities	การให้เช่าเครื่องจักร และเครื่องมือจักร โดย ไม่ผู้ควบคุมฯ การวิจัยและการพัฒนา และกิจกรรมด้านธุรกิจอื่น ๆ Renting of machinery and equipment without operator etc., research and development and other business activities	กิจกรรม นันทนาการ และการบริการอื่น ๆ Recreational and other service activities	การผลิต Manufacturing	การก่อสร้าง Construction	การขนส่งทางบก การเดินเรือฯ การท่องเที่ยว และการโทรคมนาคม Other land transport, storage and warehousing, activities of travel agencies and telecommunications	กิจกรรมด้าน โรงพยาบาล Hospital activities	Amphoe/Tambon
ปทุมธานี	29,364	1,874	1,206	8,897	3,157	4,946	145	1,076	3,472	2,771	585	1,219	16	Pathum Thani	
เมืองปทุมธานี	2,193	153	87	690	217	281	3	98	207	239	41	175	2	Mueang Pathum Thani	
บางปรอก	1,291	94	46	458	141	135	2	79	142	88	12	92	2	Bang Prok	
บ้านหลวง	199	21	6	43	21	9	1	5	21	46	11	15	-	Ban Chang	
บางหลวง	162	17	12	43	15	13	-	5	11	21	5	20	-	Bang Luang	
บางเสือ	60	5	5	23	6	7	-	1	-	9	1	3	-	Bang Dua	
บางกระดี	481	16	18	123	34	117	-	8	33	75	12	45	-	Bang Kradai	
คลองหลวง	12,215	728	500	3,150	1,238	2,908	45	429	1,542	1,133	161	377	4	Khlong Luang	
คลองหนึ่ง	10,748	590	387	2,689	1,053	2,766	37	396	1,411	1,010	125	280	4	Khlong Nung	
คลองสอง	1,467	138	113	461	185	142	8	33	131	123	36	97	-	Khlong Song	
ธัญบุรี	9,034	587	321	3,065	1,056	989	25	307	1,105	864	255	454	6	Thanyaburi	
ประชาธิปัตย์	6,095	343	200	1,944	669	913	16	208	727	563	146	362	4	Prachathipat	
รังสิต	484	18	10	158	80	43	-	17	74	47	3	32	2	Rangsit	
ลำลูกบัว	1,445	119	70	578	165	16	4	49	202	152	70	20	-	Lam Phak Kut	
บึงสามพัน	294	34	12	103	35	3	1	7	25	30	16	28	-	Bung Saman	
บ้านนาโพธิ์	716	73	29	282	107	14	4	26	77	72	20	12	-	Bung Nam Rak	
หนองเสือ	148	13	10	51	28	8	1	4	15	15	2	-	1	Nong Suea	
บ้านนา	148	13	10	51	28	8	1	4	15	15	2	-	1	Bueng Na	
ลาดหลุมแก้ว	483	39	23	150	67	38	4	17	31	48	24	41	1	Lat Lum Kaeo	
ระยอง	483	39	23	150	67	38	4	17	31	48	24	41	1	Raeng	
ลำลูกกา	4,974	325	245	1,701	527	703	65	218	542	417	90	139	2	Lam Luk Ka	
อุด	4,269	238	210	1,464	450	661	63	195	501	299	73	114	1	Khu Khot	
บึงสามพัน	198	46	23	37	32	13	-	6	8	24	4	5	-	Bueng Kham Phoi	
ลำลูกกา	395	32	8	138	39	29	1	13	20	84	11	20	-	Lam Luk Ka	
ลำไทร	112	9	4	62	6	-	1	4	13	10	2	-	1	Lam Sai	
สามโคก	317	29	20	90	24	19	2	3	30	55	12	33	-	Sam Kkok	
บางเสา	317	29	20	90	24	19	2	3	30	55	12	33	-	Bang Teei	

ที่มา : สำนักข้อมูลการทะเบียน พ.ศ. 2550 (ข้อมูลพื้นฐาน) จังหวัด ปทุมธานี สำนักงานสถิติแห่งชาติ กระทรวงเทคโนโลยีสารสนเทศและการสื่อสาร
Source : The 2007 Industrial Census (Basic Information : Municipal area), Pathum Thani Province, National Statistical Office, Ministry of Information and Communication Technology.

ตาราง 2 จำนวนสถานประกอบการ จำนวนตามรูปแบบการจัดตั้งตามกฎหมาย อำเภอและตำบล

TABLE 2 NUMBER OF ESTABLISHMENTS BY FORM OF LEGAL ORGANIZATION, AMPHOE AND TAMBON

อำเภอ/ตำบล	รูปแบบการจัดตั้งตามกฎหมาย Form of legal organization										Amphoe/Tambon
	จำนวน สถานประกอบการ Number of establishments	ส่วนบุคคล Individual proprietor	ห้างหุ้นส่วนจำกัด		บริษัทจำกัด บริษัทจำกัด (มหาชน) Company limited, Public company limited	ส่วนราชการ รัฐวิสาหกิจ Government, State-enterprises	สหกรณ์ Cooperatives	อื่นๆ			
			นิติบุคคล Juristic partnership	นิติบุคคล Juristic partnership				Others	Others		
ปทุมธานี	29,364	25,626	607	3,077	30	8	16	Pathum Thani			
เมืองปทุมธานี	2,193	1,933	50	206	4	-	-	Mueang Pathum Thani			
บางปรอก	1,291	1,187	18	82	4	-	-	Bang Prok			
บ้านกลาง	199	164	16	19	-	-	-	Ban Chang			
บางหลวง	162	143	7	12	-	-	-	Bang Luang			
บางเดื่อ	60	56	2	2	-	-	-	Bang Dua			
บางกระดี่	481	383	7	91	-	-	-	Bang Kradi			
คลองหลวง	12,215	10,626	227	1,334	14	4	10	Khlong Luang			
คลองหนึ่ง	10,748	9,313	196	1,214	14	1	10	Khlong Nung			
คลองสอง	1,467	1,313	31	120	-	3	-	Khlong Song			
ธัญบุรี	9,034	7,984	191	848	6	2	3	Thanyaburi			
พระราชวังปไธย์	6,095	5,254	145	690	5	-	1	Prachathipat			
รังสิต	484	444	2	35	1	-	2	Rangsit			
ลำผักกูด	1,445	1,334	27	83	-	1	-	Lam Phak Kut			
บึงสนั่น	294	268	7	18	-	1	-	Bung Sanan			
บึงน้ำรักษ์	716	684	10	22	-	-	-	Bung Nam Rak			

ตาราง 2 จำนวนสถานประกอบการ จำนวนตามรูปแบบการจัดตั้งตามกฎหมาย อำเภอและตำบล (ต่อ)

TABLE 2 NUMBER OF ESTABLISHMENTS BY FORM OF LEGAL ORGANIZATION, AMPHOE AND TAMBON (Cont'd)

อำเภอ/ตำบล	รูปแบบการจัดตั้งตามกฎหมาย Form of legal organization								Amphoe/Tambon
	จำนวน สถานประกอบการ Number of establishments	ส่วนบุคคล Individual proprietor	ห้างหุ้นส่วนจำกัด	บริษัทจำกัด	ส่วนราชการ รัฐวิสาหกิจ Government, State-enterprises	สหกรณ์ Cooperatives	อื่นๆ Others		
			นิติบุคคล Juristic partnership	(มหาชน) Company limited, Public company limited					
หนองเสือ	148	138	6	2	2	-	-	Nong Suea	
บึงบา	148	138	6	2	2	-	-	Bueng Ba	
ลาดหลุมแก้ว	483	432	7	43	1	-	-	Lat Lum Kao	
ระแหง	483	432	7	43	1	-	-	Rahaeng	
ลำลูกกา	4,974	4,229	115	622	3	2	3	Lam Luk Ka	
คูคต	4,269	3,656	88	518	2	2	3	Khu Khot	
บึงคำพร้อย	198	145	10	43	-	-	-	Bueng Kham Phroi	
ลำลูกกา	395	320	17	58	-	-	-	Lam Luk Ka	
ลำไทร	112	108	-	3	1	-	-	Lam Sai	
สามโคก	317	284	11	22	-	-	-	Sam Khok	
บางเตย	317	284	11	22	-	-	-	Bang Toei	

ที่มา : สำมะโนอุตสาหกรรม พ.ศ. 2550 (ข้อมูลพื้นฐาน : ในเขตเทศบาล) จังหวัด ปทุมธานี สำนักงานสถิติแห่งชาติ กระทรวงเทคโนโลยีสารสนเทศและการสื่อสาร

Source : The 2007 Industrial Census (Basic Information : Municipal area), Pathum Thani Province, National Statistical Office, Ministry of Information and Communication Technology .

ตาราง 3 จำนวนสถานประกอบการ จำนวนตามรูปแบบการจัดตั้งทางเศรษฐกิจ อำเภอและตำบล

TABLE 3 NUMBER OF ESTABLISHMENTS BY FORM OF ECONOMIC ORGANIZATION, AMPHOE AND TAMBON

อำเภอ/ตำบล	จำนวน สถานประกอบการ Number of establishments	รูปแบบการจัดตั้งทางเศรษฐกิจ Form of economic organization			อำเภอ/ Tambon
		สำนักงานเดี่ยว Single unit	สำนักงานใหญ่ Head office	สำนักงานสาขา ranch	
ปทุมธานี	29,364	28,100	142	1,122	Pathum Thani
เมืองปทุมธานี	2,193	2,122	22	49	Mueang Pathum Thani
บางปรอก	1,291	1,258	-	33	Bang Prok
บ้านกลาง	199	195	-	4	Ban Chang
บางหลวง	162	158	-	4	Bang Luang
บางเดื่อ	60	60	-	-	Bang Dua
บางกระดี่	481	451	22	8	Bang Kradi
คลองหลวง	12,215	11,738	70	407	Khlong Luang
คลองหนึ่ง	10,748	10,287	70	391	Khlong Nung
คลองสอง	1,467	1,451	-	16	Khlong Song
ธัญบุรี	9,034	8,552	24	458	Thanyaburi
ประชาธิปไตย	6,095	5,653	22	420	Prachathipat
รังสิต	484	471	-	13	Rangsit
ลำผักกูด	1,445	1,430	-	15	Lam Phak Kut
บึงสามพัน	294	285	1	8	Bung Sanan
บึงน้ำรักษ์	716	713	1	2	Bung Nam Rak

ตาราง 3 จำนวนสถานประกอบการ จำนวนตามรูปแบบการจัดตั้งทางเศรษฐกิจ อำเภอและตำบล (ต่อ)

TABLE 3 NUMBER OF ESTABLISHMENTS BY FORM OF ECONOMIC ORGANIZATION, AMPHOE AND TAMBON (Cont'd)

อำเภอ/ตำบล	จำนวน สถานประกอบการ Number of establishments	รูปแบบการจัดตั้งทางเศรษฐกิจ Form of economic organization			Amphoe/ Tambon
		สำนักงานเดี่ยว Single unit	สำนักงานใหญ่ Head office	สำนักงานสาขา ranch	
หนองเสือ	148	148	-	-	Nong Suea
บึงบา	148	148	-	-	Bueng Ba
ลาดหลุมแก้ว	483	452	-	31	Lat Lum Kaeo
ระแหง	483	452	-	31	Rahaeng
ลำลูกกา	4,974	4,773	26	175	Lam Luk Ka
คูคต	4,269	4,115	24	130	Khu Khot
บึงคำพร้อย	198	174	1	23	Bueng Kham Phroi
ลำลูกกา	395	372	1	22	Lam Luk Ka
ลำไทร	112	112	-	-	Lam Sai
สามโคก	317	315	-	2	Sam Khok
บางเตย	317	315	-	2	Bang Toei

ที่มา : สำมะโนอุตสาหกรรม พ.ศ. 2550 (ข้อมูลพื้นฐาน : ในเขตเทศบาล) จังหวัด ปทุมธานี สำนักงานสถิติแห่งชาติ กระทรวงเทคโนโลยีสารสนเทศและการสื่อสาร

Source : The 2007 Industrial Census (Basic Information : Municipal area), Pathum Thani Province, National Statistical Office, Ministry of Information and Communication Technology .

ตาราง 4 จำนวนสถานประกอบการ จำแนกตามสัดส่วนของการร่วมลงทุนหรือถือหุ้นของต่างประเทศ อำเภอและตำบล

TABLE 4 NUMBER OF ESTABLISHMENTS BY PROPORTION OF FOREIGN INVESTMENT OR SHARE HOLDING, AMPHOE AND TAMBON

อำเภอ/ตำบล	จำนวน สถานประกอบการ Number of establishments	ไม่มีต่างประเทศ ร่วมลงทุนหรือถือหุ้น No foreign's investment or share holding	สัดส่วนของการร่วมลงทุนหรือถือหุ้น Proportion of foreign investment or share holding			Amphoe/Tambon	
			รวม	น้อยกว่า 10%	10 - 50%		
							มากกว่า 50%
ปทุมธานี	3,077	2,698	379	8	135	236	Pathum Thani
เมืองปทุมธานี	206	173	33	-	5	28	Mueang Pathum Thani
บางปรอก	82	82	-	-	-	-	Bang Prok
บ้านฉาง	19	19	-	-	-	-	Ban Chang
บางหลวง	12	12	-	-	-	-	Bang Luang
บางเดื่อ	2	2	-	-	-	-	Bang Dua
บางกระดี่	91	58	33	-	5	28	Bang Kradi
คลองหลวง	1,334	1,035	299	4	113	182	Khlong Luang
คลองหนึ่ง	1,214	917	297	4	111	182	Khlong Nung
คลองสอง	120	118	2	-	2	-	Khlong Song
ธัญบุรี	848	817	31	3	6	22	Thanyaburi
พระราชินี	690	659	31	3	6	22	Prachathipat
รังสิต	35	35	-	-	-	-	Rangsit
ลำผักกูด	83	83	-	-	-	-	Lam Phak Kut
บึงสนั่น	18	18	-	-	-	-	Bung Sanan
บึงนาราง	22	22	-	-	-	-	Bung Nam Rak

ตาราง 4 จำนวนสถานประกอบการ จำนวนตามสัดส่วนของการร่วมลงทุนหรือถือหุ้นของต่างประเทศ อำเภอและตำบล (ต่อ)

TABLE 4 NUMBER OF ESTABLISHMENTS BY PROPORTION OF FOREIGN INVESTMENT OR SHARE HOLDING, AMPHOE AND TAMBON (Cont'd)

อำเภอ/ตำบล	จำนวน สถานประกอบการ Number of establishments	ไม่มีต่างประเทศ ร่วมลงทุนหรือถือหุ้น No foreign's investment or share holding	สัดส่วนของการร่วมลงทุนหรือถือหุ้น Proportion of foreign investment or share holding				Amphoe/Tambon
			รวม	สัดส่วนของ foreign investment or share holding			
				น้อยกว่า 10%	10 - 50%	มากกว่า 50%	
หนองเสือ	2	2	-	-	-	-	Nong Suea
บึงบา	2	2	-	-	-	-	Bueng Ba
ลาดหลุมแก้ว	43	40	3	-	3	-	Lat Lum Kaeo
ระแหง	43	40	3	-	3	-	Rahaeng
ลำลูกกา	622	609	13	1	8	4	Lam Luk Ka
คูคต	518	510	8	-	6	2	Khu Khot
บึงคำพร้อย	43	40	3	1	2	-	Bueng Kham Phroi
ลำลูกกา	58	56	2	-	-	2	Lam Luk Ka
ลำไทร	3	3	-	-	-	-	Lam Sai
สามโคก	22	22	-	-	-	-	Sam Khok
บางเดย	22	22	-	-	-	-	Bang Toei

หมายเหตุ : เฉพาะสถานประกอบการที่มีรูปแบบการจัดตั้งตามกฎหมายเป็นบริษัทจำกัด และบริษัทจำกัด (มหาชน)

Note : Only establishments which were company limited and public company limited.

ที่มา : สำมะโนอุตสาหกรรม พ.ศ. 2550 (ข้อมูลพื้นฐาน : ในเขตเทศบาล) จังหวัด ปทุมธานี สำนักงานสถิติแห่งชาติ กระทรวงเทคโนโลยีสารสนเทศและการสื่อสาร

Source : The 2007 Industrial Census (Basic Information : Municipal area), Pathum Thani Province, National Statistical Office, Ministry of Information and Communication Technology .

ตาราง 5 จำนวนสถานประกอบการ จำนวนตามประเทศที่ร่วมลงทุนหรือถือหุ้น อำเภอและตำบล (ต่อ)

TABLE 5 NUMBER OF ESTABLISHMENTS BY THE COUNTRY INVESTMENT OR SHARE HOLDING, AMPHOE AND TAMBON (Cont'd)

อำเภอ/ตำบล	จำนวน สถาน ประกอบการ	ไม่มีต่างประเทศ		มีต่างประเทศ		ประเทศที่ร่วมลงทุนหรือถือหุ้น The country investment or share holding								Amphoe/Tambon	
		ร่วมลงทุน หรือถือหุ้น	No foreign's investment	ร่วมลงทุน หรือถือหุ้น	With foreign's investment	เกาหลี Korea	ญี่ปุ่น Japan	ไต้หวัน Taiwan	สิงคโปร์ Singapore	จีน China	สหรัฐ อเมริกา USA	ประเทศ ในทวีปยุโรป Country in Europe	ประเทศอื่นๆ Other Countries		ไม่ตอบ No Answer
หนองเสือ	2	2	-	-	-	-	-	-	-	-	-	-	-	-	Nong Suea
บึงบา	2	2	-	-	-	-	-	-	-	-	-	-	-	-	Bueng Ba
ลาดหลุมแก้ว	43	40	3	1	-	-	-	1	1	1	-	-	-	-	Lat Lum Kao
ระแหง	43	40	3	1	-	-	-	1	1	1	-	-	-	-	Rahaeng
ลำลูกกา	622	609	13	-	2	1	2	1	2	1	4	2	1	-	Lam Luk Ka
คูคต	518	510	8	-	2	2	1	2	1	1	2	-	-	-	Khu Khot
บึงคำพร้อย	43	40	3	-	-	-	-	-	-	-	-	2	1	-	Bueng Kham Phroi
ลำลูกกา	58	56	2	-	-	-	-	-	-	-	2	-	-	-	Lam Luk Ka
ลำไทร	3	3	-	-	-	-	-	-	-	-	-	-	-	-	Lam Sai
สามโคก	22	22	-	-	-	-	-	-	-	-	-	-	-	-	Sam Khok
บางเตย	22	22	-	-	-	-	-	-	-	-	-	-	-	-	Bang Toei

หมายเหตุ : เฉพาะสถานประกอบการที่มีรูปแบบการจัดตั้งตามกฎหมายเป็นบริษัทจำกัด และบริษัทจำกัด (มหาชน)

Note : Only establishments which were company limited and public company limited.

ที่มา : สำมะโนอุตสาหกรรม พ.ศ. 2550 (ข้อมูลพื้นฐาน : ในเขตเทศบาล) จังหวัด ปทุมธานี สำนักงานสถิติแห่งชาติ กระทรวงเทคโนโลยีสารสนเทศและการสื่อสาร

Source : The 2007 Industrial Census (Basic Information : Municipal area), Pathum Thani Province, National Statistical Office, Ministry of Information and Communication Technology.

ตาราง 6 จำนวนสถานประกอบการ จำนวนคนขนาดของสถานประกอบการ (จำนวนคนทั้งงาน) อำเภอและตำบล

TABLE 6 NUMBER OF ESTABLISHMENTS BY SIZE OF ESTABLISHMENT (NUMBER OF PERSONS ENGAGED), AMPHOE AND TAMBON

อำเภอ/ตำบล	จำนวน สถานประกอบการ	ขนาดของสถานประกอบการ (จำนวนคนทำงาน) Size of establishment (Number of persons engaged)												Amphoe/Tambon
		1 - 5	6 - 10	11 - 15	16 - 20	21 - 25	26 - 30	31 - 50	51 - 100	101 - 200	201 - 500	501 - 1,000	> 1,000	
ปทุมธานี	29,364	25,796	1,622	560	304	153	125	265	199	141	101	55	43	Pathum Thani
เมืองปทุมธานี	2,193	1,908	135	20	15	7	10	16	20	17	22	15	8	Mueang Pathum Thani
บางปรอก	1,291	1,154	92	9	9	-	3	8	9	2	2	3	-	Bang Prok
บ้านกลาง	199	166	10	6	2	2	1	2	3	2	2	3	-	Ban Chang
บางหลวง	162	148	8	1	1	2	-	1	-	-	-	1	-	Bang Luang
บางเดื่อ	60	49	9	-	-	-	1	1	-	-	-	-	-	Bang Dua
บางกระดี	481	391	16	4	3	3	5	4	8	13	18	8	8	Bang Kradi
คลองหลวง	12,215	10,692	626	225	109	64	65	136	111	74	56	28	29	Khlong Luang
คลองหนึ่ง	10,748	9,389	527	207	102	55	61	124	100	71	55	28	29	Khlong Nung
คลองสอง	1,467	1,303	99	18	7	9	4	12	11	3	1	-	-	Khlong Song
ธัญบุรี	9,034	8,040	487	177	101	47	26	73	37	23	12	7	4	Thanyaburi
ประชาธิปัตย์	6,095	5,283	390	140	89	41	26	59	30	17	11	6	3	Prachathipat
รังสิต	484	442	14	9	4	-	-	5	4	4	-	1	1	Rangsit
ลำผักกูด	1,445	1,354	57	16	2	5	-	6	3	1	1	-	-	Lam Phak Kut
บึงสนั่น	294	270	11	8	4	-	-	1	-	-	-	-	-	Bung Sanan
บึงนารางค์	716	691	15	4	2	1	-	2	-	1	-	-	-	Bung Nam Rak
หนองเสือ	148	137	6	2	2	1	-	-	-	-	-	-	-	Nong Suea
บึงบา	148	137	6	2	2	1	-	-	-	-	-	-	-	Buang Ba
ลาดหลุมแก้ว	483	435	13	12	6	4	1	1	5	4	-	1	1	Lat Lum Kao
ระแหง	483	435	13	12	6	4	1	1	5	4	-	1	1	Rahaeng
ลำลูกกา	4,974	4,304	342	115	70	25	21	36	25	21	10	4	1	Lam Luk Ka
คูคด	4,269	3,723	294	92	49	20	12	30	19	19	7	3	1	Khu Khot
บึงคำพร้อย	198	141	24	12	7	4	2	3	2	-	2	1	-	Buang Kham Phroi
ลำลูกกา	395	332	23	9	14	1	7	3	4	1	1	-	-	Lam Luk Ka
ลำไทร	112	108	1	2	-	-	-	-	-	1	-	-	-	Lam Sai
สามโคก	317	280	13	9	1	5	2	3	1	2	1	-	-	Sam Khok
บางเตย	317	280	13	9	1	5	2	3	1	2	1	-	-	Bang Toei

ที่มา : สำนักอุตสาหกรรรม พ.ศ. 2550 (ข้อมูลพื้นฐาน : ในเขตเทศบาล) จังหวัด ปทุมธานี สำนักงานสถิติแห่งชาติ กระทรวงเทคโนโลยีสารสนเทศและการสื่อสาร
Source : The 2007 Industrial Census (Basic Information : Municipal area), Pathum Thani Province, National Statistical Office, Ministry of Information and Communication Technology .

ตาราง 7 จำนวนคนทำงานในสถานประกอบการ จำนวนตามขนาดของสถานประกอบการ (จำนวนคนทำงาน) อำเภอและตำบล

TABLE 7 NUMBER OF PERSONS ENGAGED IN ESTABLISHMENTS BY SIZE OF ESTABLISHMENT (NUMBER OF PERSONS ENGAGED), AMPHOE AND TAMBON

อำเภอ/ตำบล	จำนวน คนทำงาน Number of persons	ขนาดของสถานประกอบการ (จำนวนคนทำงาน) Size of establishment (Number of persons engaged)											Amphoe/Tambon	
		1 - 5	6 - 10	11 - 15	16 - 20	21 - 25	26 - 30	31 - 50	51 - 100	101 - 200	201 - 500	501 - 1,000		
ปทุมธานี	288,062	44,833	12,474	7,120	5,596	3,461	3,588	10,722	14,481	20,954	31,729	39,642	93,462	Pathum Thani
เมืองปทุมธานี	45,394	3,409	1,011	250	278	166	288	714	1,503	2,533	7,250	11,663	16,329	Mueang Pathum Thani
บางปรอก	7,286	2,191	704	108	173	-	86	379	549	209	711	2,176	-	Bang Prok
บ้านาง	4,221	308	65	75	33	47	30	83	227	328	807	2,218	-	Ban Chang
บางหลวง	1,323	258	54	11	16	45	-	34	-	-	-	905	-	Bang Luang
บางเดื่อ	202	80	60	-	-	-	26	36	-	-	-	-	-	Bang Dua
บางกระดี่	32,362	572	128	56	56	74	146	182	727	1,996	5,732	6,364	16,329	Bang Kradi
คลองหลวง	157,798	17,742	4,881	2,892	1,984	1,471	1,867	5,540	8,097	11,190	17,434	20,958	63,742	Khlong Luang
คลองหนึ่ง	151,748	15,191	4,151	2,663	1,860	1,266	1,754	5,075	7,331	10,628	17,129	20,958	63,742	Khlong Nung
คลองสอง	6,050	2,551	730	229	124	205	113	465	766	562	305	-	-	Khlong Song
ธัญบุรี	47,623	14,289	3,705	2,203	1,878	1,045	729	2,859	2,695	3,427	3,468	3,896	7,429	Thanyaburi
ประชาธิปไตย	36,530	9,412	2,962	1,738	1,655	914	729	2,298	2,171	2,577	3,167	3,278	5,629	Prachathipat
รังสิต	4,553	718	106	113	76	-	-	200	342	580	-	618	1,800	Rangsit
ลำผักกูด	3,992	2,335	455	202	40	108	-	249	182	120	301	-	-	Lam Phak Kut
บึงสนั่น	824	542	75	100	67	-	-	40	-	-	-	-	-	Bung Sanan
บึงนาราง	1,724	1,282	107	50	40	23	-	72	-	150	-	-	-	Bung Nam Rak
หนองเสือ	378	247	47	22	40	22	-	-	-	-	-	-	-	Nong Suea
บึงบา	378	247	47	22	40	22	-	-	-	-	-	-	-	Bueng Ba
ลาดหลุมแก้ว	6,462	726	101	154	112	94	30	50	366	567	-	800	3,462	Lat Lum Kaeo
ระแหง	6,462	726	101	154	112	94	30	50	366	567	-	800	3,462	Rahaeng
ลำลูกกา	28,827	7,963	2,631	1,477	1,286	553	618	1,446	1,749	3,009	3,270	2,325	2,500	Lam Luk Ka
ตุ๊กต	23,754	6,849	2,247	1,188	896	446	356	1,201	1,331	2,745	2,275	1,720	2,500	Khu Khot
บึงคำพร้อย	2,390	302	188	152	125	86	56	113	118	-	645	605	-	Bueng Kham Phroi
ลำลูกกา	2,333	634	190	113	265	21	206	132	300	122	350	-	-	Lam Luk Ka
ลำไทร	350	178	6	24	-	-	-	-	-	142	-	-	-	Lam Sai
สามโคก	1,580	457	98	122	18	110	56	113	71	228	307	-	-	Sam Khok
บางเดย	1,580	457	98	122	18	110	56	113	71	228	307	-	-	Bang Toci

ที่มา : สำมะโนอุตสาหกรรม พ.ศ. 2550 (ข้อมูลพื้นฐาน : ในเขตเทศบาล) จังหวัด ปทุมธานี สำนักงานสถิติแห่งชาติ กระทรวงเทคโนโลยีสารสนเทศและการสื่อสาร

Source : The 2007 Industrial Census (Basic Information : Municipal area), Pathum Thani Province, National Statistical Office, Ministry of Information and Communication Technology .

ตาราง 8 จำนวนสถานประกอบการ จำนวนตามรูปแบบการจัดตั้งตามกฎหมาย และกิจกรรมทางเศรษฐกิจ

TABLE 8 NUMBER OF ESTABLISHMENTS BY FORM OF LEGAL ORGANIZATION AND ECONOMIC ACTIVITY

กิจกรรมทางเศรษฐกิจ	จำนวน สถานประกอบการ Number of establishments	รูปแบบการจัดตั้งตามกฎหมาย Form of legal organization							สหกรณ์ Cooperatives	อื่นๆ Others	Economic activity
		ส่วนบุคคล Individual proprietor	ห้างหุ้นส่วนจำกัด นิติบุคคล Juristic partnership	ห้างหุ้นส่วนจำกัด นิติบุคคล Juristic partnership	บริษัทจำกัด บริษัทจำกัด (มหาชน) Company limited, Public company limited	ส่วนราชการ รัฐวิสาหกิจ Government, State-enterprises	8	16			
ปทุมธานี											
การขาย การบริการซ่อมแซมยานยนต์ และรถจักรยานยนต์											
รวมทั้งการขายปลีกน้ำมันเชื้อเพลิงรถยนต์											
การขายส่ง และการค้าเพื่อจำหน่ายยกเว้นยานยนต์											
และรถจักรยานยนต์											
การขายปลีก ยกเว้นยานยนต์ และรถจักรยานยนต์ รวมทั้งการซ่อมแซม											
ของใช้ส่วนบุคคล และของใช้ในชีวิตประจำวัน											
โรงแรมและภัตตาคาร											
กิจกรรมด้านอสังหาริมทรัพย์											
กิจกรรมด้านคอมพิวเตอร์ และกิจกรรมที่เกี่ยวข้อง											
การให้เช่าเครื่องจักรและเครื่องมืออุปกรณ์											
โดยไม่มีผู้ควบคุมฯ การวิจัยและการพัฒนา											
และกิจกรรมด้านธุรกิจอื่นๆ											
กิจกรรมนันทนาการและการบริการอื่นๆ											
การผลิต											
การก่อสร้าง											
การขนส่งทางบก การเก็บสินค้าและสถานที่เก็บสินค้า											
ตัวแทนธุรกิจการท่องเที่ยวและการโทรคมนาคม											
กิจกรรมด้านโรงพยาบาล											

ที่มา : สำมะโนอุตสาหกรรม พ.ศ. 2550 (ข้อมูลพื้นฐาน : ในเขตเทศบาล) จังหวัด ปทุมธานี สำนักงานสถิติแห่งชาติ กระทรวงเทคโนโลยีสารสนเทศและการสื่อสาร

Source : The 2007 Industrial Census (Basic Information : Municipal area), Pathum Thani Province, National Statistical Office, Ministry of Information and Communication Technology.

ตาราง 9 จำนวนสถานประกอบการ จำนวนตามรูปแบบการจัดตั้งทางเศรษฐกิจ และกิจกรรมทางเศรษฐกิจ

TABLE 9 NUMBER OF ESTABLISHMENTS BY FORM OF ECONOMIC ORGANIZATION AND ECONOMIC ACTIVITY

กิจกรรมทางเศรษฐกิจ	จำนวน สถานประกอบการ Number of establishments	รูปแบบการจัดตั้งทางเศรษฐกิจ Form of economic organization			Economic activity
		สำนักงานเดี่ยว Single unit	สำนักงานใหญ่ Head office	สำนักงานสาขา Branch	
ปทุมธานี	29,364	28,100	142	1,122	Pathum Thani
การขาย การบำรุงรักษา และการซ่อมแซมยานยนต์ และรถจักรยานยนต์					Sale, maintenance and repair of motor vehicles
รวมทั้งการขายปลีกน้ำมันเชื้อเพลิงรถยนต์	1,874	1,783	9	82	and motorcycles; retail sale of automotive fuel
การขายส่ง และการค้าเพื่อค้าขายหน้า ยกเว้นยานยนต์					Wholesale trade and commission trade,
และรถจักรยานยนต์	1,206	1,137	13	56	except of motor vehicles and motorcycles
การขายปลีก ยกเว้นยานยนต์ และรถจักรยานยนต์ รวมทั้งการซ่อมแซม					Retail trade, except of motor vehicles and
ของใช้ส่วนบุคคล และของใช้ในครัวเรือน	8,897	8,465	9	423	motorcycles; repair of personal and household goods
โรงแรมและภัตตาคาร	3,157	3,023	3	131	Hotels and restaurants
กิจกรรมด้านอสังหาริมทรัพย์	4,946	4,909	7	30	Realestate activities
กิจกรรมด้านคอมพิวเตอร์ และกิจกรรมที่เกี่ยวข้อง					Computer and related activities
การให้เช่าเครื่องจักรและเครื่องอุปกรณ์	145	144	-	1	Rening of machinery and equipment without
โดยไม่เป็นผู้ควบคุมฯ การวิจัยและการพัฒนา					operator etc; research and development
และกิจกรรมด้านธุรกิจอื่นๆ	1,076	989	5	82	and other business activities
กิจกรรมนันทนาการและการบริการอื่นๆ	3,472	3,434	1	37	Recreational and other service activities
การผลิต	2,771	2,518	81	172	Manufacturing
การก่อสร้าง	585	558	8	19	Construction
การขนส่งทางบก การเก็บสินค้าและสถานที่เก็บสินค้า					Other land transport, storage and warehousing, activities
ตัวแทนธุรกิจการท่องเที่ยวและการโทรคมนาคม	1,219	1,124	6	89	of travel agencies and telecommunications
กิจกรรมด้านโรงพยาบาล	16	16	-	-	Hospital activities

ที่มา : สำมะโนอุตสาหกรรม พ.ศ. 2550 (ข้อมูลพื้นฐาน : ในเขตเทศบาล) จังหวัด ปทุมธานี สำนักงานสถิติแห่งชาติ กระทรวงเทคโนโลยีสารสนเทศและการสื่อสาร

Source : The 2007 Industrial Census (Basic Information : Municipal area), Pathum Thani Province, National Statistical Office, Ministry of Information and Communication Technology.

ตาราง 10 จำนวนสถานประกอบการ จำนวนตามสัดส่วนของการร่วมลงทุนหรือถือหุ้นของต่างประเทศ และกิจกรรมทางเศรษฐกิจ

TABLE 10 NUMBER OF ESTABLISHMENTS BY PROPORTION OF FOREIGN INVESTMENT OR SHARE HOLDING AND ECONOMIC ACTIVITY

กิจกรรมทางเศรษฐกิจ	จำนวน สถานประกอบการ Number of establishments	ไม่มีต่างประเทศ ร่วมลงทุนหรือถือหุ้น No foreign's investment or share holding	สัดส่วนของการร่วมลงทุนหรือถือหุ้น Proportion of foreign investment or share holding				Economic activity
			รวม	น้อยกว่า 10%	10 - 50%	มากกว่า 50%	
ปทุมธานี							
การขาย การบำรุงรักษา และการซ่อมแซมยานยนต์ และรถจักรยานยนต์	3,077	2,698	379	8	135	236	Pathum Thani
รวมทั้งการขายปลีกน้ำมันเชื้อเพลิงรถยนต์	258	240	18	-	6	12	Sale, maintenance and repair of motor vehicles and motorcycles; retail sale of automotive fuel
การขายส่ง และการค้าเพื่อค้าขายหน้า ยกเว้นยานยนต์ และรถจักรยานยนต์	257	225	32	4	19	9	Wholesale trade and commission trade, except of motor vehicles and motorcycles
การขายปลีก ยกเว้นยานยนต์ และรถจักรยานยนต์ รวมทั้งการซ่อมแซมของใช้ส่วนบุคคล และของใช้ในครัวเรือน	667	655	12	-	5	7	Retail trade, except of motor vehicles and motorcycles; repair of personal and household goods
โรงแรมและภัตตาคาร	138	118	20	-	2	18	Hotels and restaurants
กิจกรรมด้านอสังหาริมทรัพย์	97	97	-	-	-	-	Realstate activities
กิจกรรมด้านคอมพิวเตอร์ และกิจกรรมที่เกี่ยวข้อง	27	26	1	-	-	1	Computer and related activities
การใช้เครื่องมือจักรและเครื่องอุปกรณ์							Rening of machinery and equipment without operator etc; research and development
โดยไม่มีผู้ควบคุมฯ การวิจัยและการพัฒนา และกิจกรรมด้านธุรกิจอื่นๆ	264	251	13	-	11	2	and other business activities
กิจกรรมสนับสนุนการและการบริการอื่นๆ	56	56	-	-	-	-	Recreational and other service activities
การผลิต	944	683	261	3	89	169	Manufacturing
การก่อสร้าง	177	174	3	-	2	1	Construction
การขนส่งทางบก การเก็บสินค้าและสถานที่เก็บสินค้า							Other land transport, storage and warehousing, activities
ตัวแทนธุรกิจการท่องเที่ยวและการโทรคมนาคม	186	167	19	1	1	17	of travel agencies and telecommunications
กิจกรรมด้าน โรงพยาบาล	6	6	-	-	-	-	Hospital activities

หมายเหตุ : เฉพาะสถานประกอบการที่มีรูปแบบการจัดตั้งตามกฎหมายเป็นบริษัทจำกัด และบริษัทจำกัด (มหาชน)

Note : Only establishments which were company limited and public company limited.

ที่มา : สำมะโนอุตสาหกรรม พ.ศ. 2550 (ข้อมูลพื้นฐาน : ในเขตเทศบาล) จังหวัด ปทุมธานี สำนักงานสถิติแห่งชาติ กระทรวงเทคโนโลยีสารสนเทศและการสื่อสาร

Source : The 2007 Industrial Census (Basic Information : Municipal area), Pathum Thani Province, National Statistical Office, Ministry of Information and Communication Technology.

ตาราง 11 จำนวนสถานประกอบการ จำนวนตามประเทศที่ร่วมลงทุนหรือถือหุ้น และกิจกรรมทางเศรษฐกิจ

TABLE 11 NUMBER OF ESTABLISHMENTS BY THE COUNTRY INVESTMENT OR SHARE HOLDING AND ECONOMIC ACTIVITY

กิจกรรมทางเศรษฐกิจ	จำนวน สถาน ประกอบการ Number of establishments	ไม่มีต่างประเทศ		มีต่างประเทศ		ประเทศที่ร่วมลงทุนหรือถือหุ้น The country investment or share holding										Economic Activity
		ร่วมลงทุน หรือถือหุ้น No foreign's investment	ร่วมลงทุน หรือถือหุ้น With foreign's investment	เกาหลี Korea	ญี่ปุ่น Japan	ไต้หวัน Taiwan	สิงคโปร์ Singapore	จีน China	สหรัฐฯ USA	ประเทศ ในทวีปยุโรป Country in Europe	Other Countries	ไม่ตอบ No Answer				
ปทุมธานี																
การพาข การบำรุงรักษา และการซ่อมแซมยานยนต์ และรถจักรยานยนต์	3,077	2,698	379	7	210	10	30	8	36	26	50	2	Pathum Thani			
รวมถึงการขายปลีกน้ำมันเชื้อเพลิงรถยนต์	258	240	18	-	4	1	1	-	6	1	5	-	Sale, maintenance and repair of motor vehicles			
การขายส่ง และการค้าเพื่อค้าขายหน้า ยกเว้นยานยนต์ และรถจักรยานยนต์	257	225	32	-	10	3	6	3	1	4	5	-	Wholesale trade and commission trade, except of motor vehicles and motorcycles			
การขายปลีก ยกเว้นยานยนต์ และรถจักรยานยนต์ รวมทั้งการซ่อมแซมของใช้ส่วนบุคคล และของใช้ในครัวเรือน	667	655	12	1	-	-	-	-	3	3	4	1	Retail trade, except of motor vehicles and motorcycles; repair of personal and household goods			
โรงแรมและภัตตาคาร	138	118	20	-	7	-	-	-	11	-	2	-	Hotels and restaurants			
กิจกรรมด้านอสังหาริมทรัพย์	97	97	-	-	-	-	-	-	-	-	-	-	Realestate activities			
กิจกรรมด้านคอมพิวเตอร์ และกิจกรรมที่เกี่ยวข้องกับการให้เช่าเครื่องจักรและเครื่องอุปโภค	27	26	1	-	-	-	1	-	-	-	-	-	Computer and related activities			
โดยไม่คิดค่าบริการ การวิจัยและการพัฒนา และกิจกรรมด้านธุรกิจอื่นๆ	264	251	13	-	3	-	3	-	2	-	4	1	Rening of machinery and equipment without operator etc: research and development and other business activities			
กิจกรรมสนับสนุนการและการบริการอื่นๆ	56	56	-	-	-	-	-	-	-	-	-	-	Recreational and other service activities			
การผลิต	944	683	261	6	175	6	18	5	9	14	28	-	Manufacturing			
การก่อสร้าง	177	174	3	-	1	-	1	-	-	1	-	-	Construction			
การขนส่งทางบก การเก็บสินค้าและสถานที่เก็บสินค้า													Other land transport, storage and warehousing, activities			
ตัวแทนธุรกิจการท่องเที่ยวและการโทรคมนาคม	186	167	19	-	10	-	-	-	4	3	2	-	of travel agencies and telecommunications			
กิจกรรมด้าน โรงพยาบาล	6	6	-	-	-	-	-	-	-	-	-	-	Hospital activities			

หมายเหตุ : เฉพาะสถานประกอบการที่มีรูปแบบการจัดตั้งตามกฎหมายเป็นบริษัทจำกัด และบริษัทจำกัด (มหาชน)

Note : Only establishments which were company limited and public company limited.

ที่มา : สัมมะโนอุตสาหกรรม พ.ศ. 2550 (ข้อมูลพื้นฐาน : ในเขตเทศบาล) จังหวัด ปทุมธานี สำนักงานสถิติแห่งชาติ กระทรวงเทคโนโลยีสารสนเทศและการสื่อสาร

Source : The 2007 Industrial Census (Basic Information : Municipal area), Pathum Thani Province, National Statistical Office, Ministry of Information and Communication Technology.

ตาราง 12 จำนวนสถานประกอบการ ด้านคมนาคมขนส่งสถานประกอบการ (จำนวนคนทำงาน) และกิจกรรมทางเศรษฐกิจ

TABLE 12 NUMBER OF ESTABLISHMENTS BY SIZE OF ESTABLISHMENT (NUMBER OF PERSONS ENGAGED) AND ECONOMIC ACTIVITY

กิจกรรมทางเศรษฐกิจ	จำนวน สถานประกอบการ	ขนาดของสถานประกอบการ (จำนวนคนทำงาน) Size of establishment (Number of persons engaged)											Economic activity		
		1 - 5	6 - 10	11- 15	16 - 20	21 - 25	26 - 30	31 - 50	51 - 100	101 - 200	201 - 500	501 - 1,000		> 1,000	
ปทุมธานี		29,364	25,796	1,622	560	304	153	125	265	199	141	101	55	43	Pathum Thani
การขาย การบำรุงรักษา และการซ่อมแซมยานยนต์ และรถจักรยานยนต์															Sale, maintenance and repair of motor vehicles
รวมทั้งการขายปลีกน้ำมันเชื้อเพลิงรถยนต์	1,874	1,550	189	54	33	10	8	19	6	3	1	-	-	1	and motorcycles; retail sale of automotive fuel
การขายส่ง และการค้าเพื่อค้าหน้า ขกวันยานยนต์															Wholesale trade and commission trade,
และรถจักรยานยนต์	1,206	862	190	54	36	11	12	20	14	4	3	-	-	-	except of motor vehicles and motorcycles
การขายปลีก ขกวันยานยนต์ และรถจักรยานยนต์ รวมทั้งการซ่อมแซม															Retail trade, except of motor vehicles and
ของใช้ส่วนบุคคล และของใช้ในครัวเรือน	8,897	8,365	331	108	36	16	8	11	8	6	6	2	-	-	motorcycles; repair of personal and household goods
โรงแรมและภัตตาคาร	3,157	2,813	181	54	27	21	13	30	13	4	1	-	-	-	Hotels and restaurants
กิจกรรมด้านอสังหาริมทรัพย์	4,946	4,847	56	16	6	-	2	11	1	3	4	-	-	-	Realestate activities
กิจกรรมด้านคอมพิวเตอร์ และกิจกรรมที่เกี่ยวข้อง	145	125	13	5	2	-	-	-	-	-	-	-	-	-	Computer and related activities
การให้เช่าเครื่องจักรและเครื่องมืออุปกรณ์															Renting of machinery and equipment without
โดยไม่มีผู้ควบคุมฯ การวิจัยและการพัฒนา															operator etc.; research and development
และกิจกรรมด้านธุรกิจอื่นๆ	1,076	866	116	35	12	5	6	12	13	7	3	1	-	-	and other business activities
กิจกรรมนันทนาการและการบริการอื่นๆ	3,472	3,337	78	24	14	3	2	7	3	1	2	1	-	-	Recreational and other service activities
การผลิต	2,771	1,625	305	132	105	67	53	119	116	96	68	44	41	41	Manufacturing
การก่อสร้าง	585	346	110	52	18	14	8	18	9	6	4	-	-	-	Construction
การขนส่งทางบก การเก็บสินค้าและสถานที่เก็บสินค้า															Other land transport, storage and warehousing, activities
ตัวแทนธุรกิจการท่องเที่ยวและการ โทรคมนาคม	1,219	1,059	53	26	14	6	13	18	14	7	6	3	-	-	of travel agencies and telecommunications
กิจกรรมด้านโรงพยาบาล	16	1	-	-	1	-	-	-	2	4	3	4	1	1	Hospital activities

ที่มา : สำนักอุตสาหกรม พ.ศ. 2550 (ข้อมูลพื้นฐาน : ในเขตเทศบาล) จังหวัด ปทุมธานี สำนักงานสถิติแห่งชาติ กระทรวงเทคโนโลยีสารสนเทศและการสื่อสาร

Source : The 2007 Industrial Census (Basic Information : Municipal area), Pathum Thani Province, National Statistical Office, Ministry of Information and Communication Technology.

ตาราง 13 จำนวนคนทำงานในสถานประกอบการ จำแนกตามขนาดของสถานประกอบการ (จำนวนคนทำงาน) และกิจกรรมทางเศรษฐกิจ

TABLE 13 NUMBER OF PERSONS ENGAGED IN ESTABLISHMENTS BY SIZE OF ESTABLISHMENT (NUMBER OF PERSONS ENGAGED) AND ECONOMIC ACTIVITY

กิจกรรมทางเศรษฐกิจ	จำนวน คนทำงาน Number of persons	ขนาดของสถานประกอบการ (จำนวนคนทำงาน) Size of establishment (Number of persons engaged)											Economic activity	
		1 - 5	6 - 10	11 - 15	16 - 20	21 - 25	26 - 30	31 - 50	51 - 100	101 - 200	201 - 500	501 - 1,000		> 1,000
ปทุมธานี														
การขาย การบริการ และการซ่อมแซมรถยนต์ และรถจักรยานยนต์ รวมทั้งการขายปลีกน้ำมันเชื้อเพลิงรถยนต์	288,062	44,833	12,474	7,120	5,596	3,461	3,588	10,722	14,481	20,954	31,729	39,642	93,462	Pathum Thani
การขายส่ง และการค้าเพื่อจำหน่าย ยานยนต์ และรถจักรยานยนต์	11,451	3,974	1,408	694	614	230	229	763	419	520	480	-	2,120	Sale, maintenance and repair of motor vehicles and motorcycles; retail sale of automotive fuel
การขายปลีก ยานยนต์ และรถจักรยานยนต์ รวมทั้งการซ่อมแซมของใช้ส่วนบุคคล และของใช้ในชีวิตประจำวัน	8,886	2,201	1,455	681	655	243	338	770	1,068	523	952	-	-	Wholesale trade and commission trade, except of motor vehicles and motorcycles
โรงแรมและภัตตาคาร	24,851	14,516	2,471	1,371	665	363	235	434	538	922	1,780	1,556	-	Retail trade, except of motor vehicles and motorcycles; repair of personal and household goods
กิจกรรมด้านอสังหาริมทรัพย์	11,339	5,041	1,393	702	498	468	370	1,128	874	605	260	-	-	Hotels and restaurants
กิจกรรมด้านคอมพิวเตอร์ และกิจกรรมที่เกี่ยวข้อง	9,352	6,263	426	195	109	-	54	495	92	421	1,297	-	-	Realstate activities
การให้เช่าเครื่องจักรและเครื่องอุปโภค	472	283	95	62	32	-	-	-	-	-	-	-	-	Computer and related activities
โดยไม่มีความรู้ การวิจัยและการพัฒนา และกิจกรรมด้านธุรกิจอื่นๆ	7,842	1,888	904	444	224	108	178	493	927	1,174	981	521	-	Renting of machinery and equipment without operator etc; research and development and other business activities
กิจกรรมบันเทิง การบริการ และการผลิต	7,687	4,587	598	292	265	67	54	266	217	200	541	600	-	Recreational and other service activities
การก่อสร้าง	184,407	3,680	2,377	1,674	1,927	1,530	1,526	4,888	8,651	14,218	21,581	32,213	90,142	Manufacturing
การขนส่งทางบก การเก็บสินค้าและสถานที่เก็บสินค้า	6,778	1,043	904	669	335	318	231	706	595	760	1,217	-	-	Construction
ตัวแทนธุรกิจท่องเที่ยวและการโทรคมนาคม	9,757	1,354	443	336	252	134	373	779	941	1,065	1,854	2,226	-	Other land transport, storage and warehousing, activities of travel agencies and telecommunications
กิจกรรมด้านโรงพยาบาล	5,240	3	-	-	20	-	-	-	159	546	786	2,526	1,200	Hospital activities

ที่มา : สำนะใบอุตสาหกรรม พ.ศ. 2550 (ข้อมูลพื้นฐาน : ใบเขตเทศบาล) จังหวัด ปทุมธานี สำนักงานสถิติแห่งชาติ กระทรวงเทคโนโลยีสารสนเทศและการสื่อสาร
Source : The 2007 Industrial Census (Basic Information : Municipal area), Patum Thani Province, National Statistical Office, Ministry of Information and Communication Technology.

ตาราง 14 จำนวนสถานประกอบการ จำนวนตามรูปแบบการจัดตั้งตามกฎหมาย กิจกรรมทางเศรษฐกิจ อำเภอและตำบล

TABLE 14 NUMBER OF ESTABLISHMENTS BY FORM OF LEGAL ORGANIZATION, ECONOMIC ACTIVITY, AMPHOE AND TAMBON

อำเภอ/ตำบล/ กิจกรรมทางเศรษฐกิจ	จำนวน สถานประกอบการ Number of establishments	ส่วนบุคคล Individual proprietor	รูปแบบการจัดตั้งตามกฎหมาย Form of legal organization						สหกรณ์ Cooperatives	อื่น ๆ Others	Amphoe/Tambon/ Economic activity
			ห้างหุ้นส่วนจำกัด ห้างหุ้นส่วนสามัญ นิติบุคคล Juristic partnership	บริษัทจำกัด บริษัทจำกัด (มหาชน) Company limited, Public company limited	ส่วนราชการ รัฐวิสาหกิจ Government, State-enterprises	3,077	8	16			
ปทุมธานี											
เมืองปทุมธานี	29,364	25,626	607	3,077	30	8	16	Pathum Thani			
บางปรอก	2,193	1,933	50	206	4	-	-	Mueang Pathum Thani			
การขยายการบำรุงรักษา และการซ่อมแซมยานยนต์ และรถจักรยานยนต์ รวมทั้งการขายปลีกน้ำมันเชื้อเพลิงรถยนต์	1,291	1,187	18	82	4	-	-	Bang Prok			
การขายส่ง และการค้าเพื่อค่าน้ำขหน้ำ ยกเว้นยานยนต์ และรถจักรยานยนต์	94	79	5	10	-	-	-	Sale, maintenance and repair of motor vehicles and motorcycles; retail sale of automotive fuel			
การขยายปลีก ยกเว้นยานยนต์และรถจักรยานยนต์ รวมทั้งการซ่อมแซม ของใช้ส่วนบุคคล และของใช้ในครัวเรือน	46	42	2	2	-	-	-	Wholesale trade and commission trade, except of motor vehicles and motorcycles			
โรงแรมและภัตตาคาร	438	428	6	22	2	-	-	Retail trade, except of motor vehicles and motorcycles; repair of personal and household goods			
กิจกรรมด้านอสังหาริมทรัพย์	141	136	-	5	-	-	-	Hotels and restaurants			
กิจกรรมด้านคอมพิวเตอร์ และกิจกรรมที่เกี่ยวข้อง	135	133	-	2	-	-	-	Realestate activities			
การให้เช่าเครื่องจักรและเครื่องอุปกรณ์ โดยไม่มีผู้ควบคุมฯ การวิจัยและการพัฒนา และกิจกรรมด้านธุรกิจอื่นๆ	2	2	-	-	-	-	-	Computer and related activities			
กิจกรรมนับหนนาการและการบริการอื่นๆ	79	63	3	12	1	-	-	Rening of machinery and equipment without operator etc; research and development and other business activities			
การผลิต	142	141	-	1	-	-	-	Recreational and other service activities			
การก่อสร้าง	88	73	1	14	-	-	-	Manufacturing			
การขนส่งทางบก การเก็บสินค้าและสถานที่เก็บสินค้า	12	8	-	4	-	-	-	Construction			
ตัวแทนธุรกิจการท่องเที่ยวและการโทรคมนาคม	92	82	1	9	-	-	-	Other land transport, storage and warehousing, activities of travel agencies and telecommunications			
กิจกรรมด้าน โรงพยาบาล	2	-	-	1	1	-	-	Hospital activities			
บ้านฉาง	199	164	16	19	-	-	-	Ban Chang			
การขยายการบำรุงรักษา และการซ่อมแซมยานยนต์ และรถจักรยานยนต์ รวมทั้งการขายปลีกน้ำมันเชื้อเพลิงรถยนต์	21	15	3	3	-	-	-	Sale, maintenance and repair of motor vehicles and motorcycles; retail sale of automotive fuel			
การขายส่ง และการค้าเพื่อค่าน้ำขหน้ำ ยกเว้นยานยนต์ และรถจักรยานยนต์	6	5	1	-	-	-	-	Wholesale trade and commission trade, except of motor vehicles and motorcycles			
การขยายปลีก ยกเว้นยานยนต์ และรถจักรยานยนต์ รวมทั้งการซ่อมแซม ของใช้ส่วนบุคคล และของใช้ในครัวเรือน	43	41	1	1	-	-	-	Retail trade, except of motor vehicles and motorcycles; repair of personal and household goods			

ตาราง 14 จำนวนสถานประกอบการ จำนวนตามรูปแบบการจัดตั้งตามกฎหมาย กิจกรรมทางเศรษฐกิจ อำเภอและตำบล (ต่อ)

TABLE 14 NUMBER OF ESTABLISHMENTS BY FORM OF LEGAL ORGANIZATION, ECONOMIC ACTIVITY, AMPHOE AND TAMBON (Cont'd)

รูปแบบการจัดตั้งตามกฎหมาย Form of legal organization									
อำเภอ/ตำบล/ กิจกรรมทางเศรษฐกิจ	จำนวน สถานประกอบการ Number of establishments	ส่วนบุคคล Individual proprietor	ห้างหุ้นส่วนจำกัด		บริษัทจำกัด บริษัทจำกัด (มหาชน) Company limited, Public company limited	ส่วนราชการ รัฐวิสาหกิจ Government, State-enterprises	สหกรณ์ Cooperatives	อื่น ๆ	
			ห้างหุ้นส่วนสามัญ นิติบุคคล Jurstic partnership	ห้างหุ้นส่วนสามัญ (มหาชน)				Others	Others
โรงแรมและภัตตาคาร กิจกรรมด้านอสังหาริมทรัพย์ กิจกรรมด้านคอมพิวเตอร์ และกิจกรรมที่เกี่ยวข้อง การใช้เครื่องจักรและเครื่องอุปโภค โดยไม่มีผู้ควบคุมฯ การวิจัยและการพัฒนา และกิจกรรมด้านธุรกิจอื่นๆ กิจกรรมนันทนาการและการบริการอื่นๆ การผลิต การก่อสร้าง การขนส่งทางบก การเก็บสินค้าและสถานที่เก็บสินค้า ตัวแทนธุรกิจการท่องเที่ยวและการโทรคมนาคม กิจกรรมด้านโรงพยาบาล บางหลวง การขาย การบำรุงรักษา และการซ่อมแซมยานยนต์ และรถจักรยานยนต์ รวมทั้งการขายปลีกน้ำมันเชื้อเพลิงรถยนต์ การขายส่ง และการค้าเพื่อค้าขายหน้า ยกเว้นยานยนต์ และรถจักรยานยนต์ การขายปลีก ยกเว้นยานยนต์ และรถจักรยานยนต์ รวมทั้งการซ่อมแซม ของใช้ส่วนบุคคล และของใช้ในชีวิตประจำวัน โรงแรมและภัตตาคาร กิจกรรมด้านอสังหาริมทรัพย์ กิจกรรมด้านคอมพิวเตอร์ และกิจกรรมที่เกี่ยวข้อง การใช้เครื่องจักรและเครื่องอุปโภค โดยไม่มีผู้ควบคุมฯ การวิจัยและการพัฒนา และกิจกรรมด้านธุรกิจอื่นๆ	21	21	-	-	-	-	-	-	Hotels and restaurants
	9	9	-	-	-	-	-	-	Realestate activities
	1	1	-	-	-	-	-	-	Computer and related activities
	5	3	-	2	-	-	-	-	Rening of machinery and equipment without operator etc; research and development and other business activities
	21	21	-	-	-	-	-	-	Recreational and other service activities
	46	26	7	13	-	-	-	-	Manufacturing
	11	8	3	-	-	-	-	-	Construction
	15	14	1	-	-	-	-	-	Other land transport, storage and warehousing, activities of travel agencies and telecommunications
	162	143	7	12	-	-	-	-	Hospital activities Bang Luang
	17	13	2	2	-	-	-	-	Sale, maintenance and repair of motor vehicles and motorcycles; retail sale of automotive fuel
	12	10	-	2	-	-	-	-	Wholesale trade and commission trade, except of motor vehicles and motorcycles
	43	40	2	1	-	-	-	-	Retail trade, except of motor vehicles and motorcycles; repair of personal and household goods
	15	15	-	-	-	-	-	-	Hotels and restaurants
	13	12	-	1	-	-	-	-	Realestate activities
	-	-	-	-	-	-	-	-	Computer and related activities
	5	4	-	1	-	-	-	-	Rening of machinery and equipment without operator etc; research and development and other business activities

ตาราง 14 จำนวนสถานประกอบการ จัดตั้งตามกฎหมาย กิจกรรมทางเศรษฐกิจ อำเภอและตำบล (ต่อ)

TABLE 14 NUMBER OF ESTABLISHMENTS BY FORM OF LEGAL ORGANIZATION, ECONOMIC ACTIVITY, AMPHOE AND TAMBON (Cont'd)

อำเภอ/ตำบล/ กิจกรรมทางเศรษฐกิจ		รูปแบบการจัดตั้งตามกฎหมาย Form of legal organization						Amphoe/Tambon/ Economic activity	
		จำนวน สถานประกอบการ Number of establishments	ส่วนบุคคล	หุ้นส่วนจำกัด		บริษัทจำกัด	ส่วนราชการ		
			Individual proprietor	ห้างหุ้นส่วนสามัญ นิติบุคคล	Juristic partnership	บริษัทจำกัด (มหาชน) Company limited, Public company limited	รัฐวิสาหกิจ Government, State-enterprises	สหกรณ์ Cooperatives	อื่น ๆ Others
กิจกรรมนันทนาการและการบริการอื่นๆ	การผลิต	11	11	-	-	-	-	-	Recreational and other service activities
	การก่อสร้าง	21	17	2	-	2	-	-	Manufacturing
	การขนส่งทางบก การเก็บสินค้าและสถานที่เก็บสินค้า	5	4	1	-	-	-	-	Construction
	ตัวแทนธุรกิจการท่องเที่ยวและการโทรคมนาคม	20	17	-	-	3	-	-	Other land transport, storage and warehousing, activities of travel agencies and telecommunications
	กิจกรรมด้าน โรงพยาบาล	-	-	-	-	-	-	-	Hospital activities
	บันเทิง	60	56	2	-	2	-	-	Bang Dua
	การขาย การบำรุงรักษา และการซ่อมแซมยานยนต์ และรถจักรยานยนต์	5	5	-	-	-	-	-	Sale, maintenance and repair of motor vehicles and motorcycles; retail sale of automotive fuel
	รวมทั้งการขายปลีกน้ำมันเชื้อเพลิงรถยนต์	-	-	-	-	-	-	-	Wholesale trade and commission trade, except of motor vehicles and motorcycles
	การขายส่ง และการค้าเพื่อจำหน่ายน้ำ ยกเว้นยานยนต์	5	5	-	-	-	-	-	Retail trade, except of motor vehicles and motorcycles; repair of personal and household goods
	และรถจักรยานยนต์	23	22	1	-	-	-	-	Hotels and restaurants
กิจกรรมด้านอสังหาริมทรัพย์	การใช้ส่วนบุคคล และของใช้ในครัวเรือน	6	6	-	-	-	-	-	Realestate activities
	โรงแรมและภัตตาคาร	7	7	-	-	-	-	-	Computer and related activities
	กิจกรรมด้านคอมพิวเตอร์ และกิจกรรมที่เกี่ยวข้อง	-	-	-	-	-	-	-	Rening of machinery and equipment without operator etc; research and development and other business activities
	การให้เช่าเครื่องจักรและเครื่องอุปโภค	1	1	-	-	-	-	-	Recreational and other service activities
	โดยไม่มีผู้ควบคุมฯ การวิจัยและการพัฒนา	9	7	1	-	1	-	-	Manufacturing
	และกิจกรรมสนับสนุนธุรกิจอื่นๆ	1	-	-	-	1	-	-	Construction
	กิจกรรมนันทนาการและการบริการอื่นๆ	3	3	-	-	-	-	-	Other land transport, storage and warehousing, activities of travel agencies and telecommunications
	การผลิต	-	-	-	-	-	-	-	Hospital activities
	การก่อสร้าง	-	-	-	-	-	-	-	
	การขนส่งทางบก การเก็บสินค้าและสถานที่เก็บสินค้า	-	-	-	-	-	-	-	

ตาราง 14 จำนวนสถานประกอบการ จำนวนตามรูปแบบการจัดตั้งตามกฎหมาย กิจกรรมทางเศรษฐกิจ อำเภอและตำบล (ต่อ)

TABLE 14 NUMBER OF ESTABLISHMENTS BY FORM OF LEGAL ORGANIZATION, ECONOMIC ACTIVITY, AMPHOE AND TAMBON (Cont'd)

อำเภอ/ตำบล/ กิจกรรมทางเศรษฐกิจ	จำนวน สถานประกอบการ Number of establishments	ส่วนบุคคล Individual proprietor	รูปแบบการจัดตั้งตามกฎหมาย Form of legal organization						สหกรณ์ Cooperatives	อื่น ๆ Others	Amphoe/Tambon/ Economic activity
			ห้างหุ้นส่วนจำกัด ห้างหุ้นส่วนสามัญ นิติบุคคล Jurstic partnership	บริษัทจำกัด บริษัทจำกัด (มหาชน) Company limited, Public company limited	ส่วนราชการ รัฐวิสาหกิจ Government, State-enterprises						
คลองหลวง	12,215	10,626	227	1,334	14	4	10	Khlong Luang			
คลองหนึ่ง	10,748	9,313	196	1,214	14	1	10	Khlong Nung			
การขาย การบำรุงรักษา และการซ่อมแซมยานยนต์ และรถจักรยานยนต์ รวมทั้งการขายปลีกน้ำมันเชื้อเพลิงรถยนต์	590	429	41	119	1	-	-			Sale, maintenance and repair of motor vehicles and motorcycles; retail sale of automotive fuel	
การขายส่ง และการค้าเพื่อจำหน่ายหน้า ขกวันยานยนต์ และรถจักรยานยนต์	387	247	25	114	1	-	-			Wholesale trade and commission trade, except of motor vehicles and motorcycles	
การขายปลีก ขกวันยานยนต์ และรถจักรยานยนต์ รวมทั้งการซ่อมแซม ของใช้ส่วนบุคคล และของใช้ครัวเรือน	2,689	2,538	24	125	-	1	1			Retail trade, except of motor vehicles and motorcycles; repair of personal and household goods	
โรงแรมและภัตตาคาร	1,053	1,034	2	14	1	-	2			Hotels and restaurants	
กิจกรรมด้านอสังหาริมทรัพย์	2,766	2,721	2	40	-	-	3			Realestate activities	
กิจกรรมด้านคอมพิวเตอร์ และกิจกรรมที่เกี่ยวข้อง การให้เช่าเครื่องจักรและเครื่องอุปกรณ์	37	32	1	4	-	-	-			Computer and related activities	
โดยไม่มีความคุมฯ การวิจัยและการพัฒนา และกิจการด้านธุรกิจอื่นๆ	396	262	12	121	1	-	-			Rening of machinery and equipment without operator etc; research and development and other business activities	
กิจกรรมนันทนาการและการบริการอื่นๆ	1,411	1,395	1	5	8	-	2			Recreational and other service activities	
การผลิต	1,010	432	55	521	-	-	2			Manufacturing	
การก่อสร้าง	125	48	21	56	-	-	-			Construction	
การขนส่งทางบก การเก็บสินค้าและสถานที่เก็บสินค้า ตัวแทนธุรกิจการท่องเที่ยวและการโทรคมนาคม	280	174	12	93	1	-	-			Other land transport, storage and warehousing, activities of travel agencies and telecommunications	
กิจกรรมด้าน โรงพยาบาล	4	1	-	2	1	-	-			Hospital activities	

ตาราง 14 จำนวนสถานประกอบการ จำนวนคนรูปแบบการจัดตั้งตามกฎหมาย กิจกรรมทางเศรษฐกิจ อำเภอและตำบล (ต่อ)

TABLE 14 NUMBER OF ESTABLISHMENTS BY FORM OF LEGAL ORGANIZATION, ECONOMIC ACTIVITY, AMPHOE AND TAMBON (Cont'd)

อำเภอ/ตำบล/ กิจกรรมทางเศรษฐกิจ		รูปแบบการจัดตั้งตามกฎหมาย Form of legal organization							Amphoe/Tambon/ Economic activity	
		จำนวน สถานประกอบการ Number of establishments	ส่วนบุคคล Individual proprietor	ห้างหุ้นส่วนจำกัด		บริษัทจำกัด		ส่วนราชการ รัฐวิสาหกิจ Government, State-enterprises	สหกรณ์ Cooperatives	อื่น ๆ Others
				ห้างหุ้นส่วนสามัญ นิติบุคคล Juristic partnership	นิติบุคคล Juristic partnership	บริษัทจำกัด (มหาชน) Company limited, Public company limited	บริษัทจำกัด (มหาชน) Company limited, Public company limited			
ธัญบุรี		9,034	7,984	191		848		6	2	3
ประชาธิปัตย์		6,095	5,254	145		690		5	-	1
การขุด การบำรุงรักษา และการซ่อมแซมยานยนต์ และรถจักรยานยนต์		343	281	16		46		-	-	-
รวมทั้งการขุดรถจักรยานยนต์เพื่อพลีรถยนต์										
การขายส่ง และการค้าเพื่อค้าขายหน้า ตลาดในย่านเขต		200	151	7		42		-	-	-
และรถจักรยานยนต์										
การขายปลีก ยกเว้นยานยนต์ และรถจักรยานยนต์ รวมทั้งการซ่อมแซม		1,944	1,664	30		249		1	-	-
ของใช้ส่วนบุคคล และของใช้ในครัวเรือน										
โรงแรมและภัตตาคาร		669	583	1		85		-	-	-
กิจกรรมด้านอสังหาริมทรัพย์		913	885	4		23		-	-	1
กิจกรรมด้านคอมพิวเตอร์ และกิจกรรมที่เกี่ยวข้อง		16	7	3		6		-	-	-
การให้เช่าเครื่องจักรและเครื่องอุปโภค										
โดยไม่มีผู้ควบคุมฯ การวิจัยและการพัฒนา										
และกิจการรวมด้านธุรกิจอื่นๆ		208	155	11		41		1	-	-
กิจกรรมสนับสนุนการและการบริการอื่นๆ		727	687	2		37		1	-	-
การผลิต		563	424	41		98		-	-	-
การก่อสร้าง		146	79	25		42		-	-	-
การขนส่งทางบก การเก็บสินค้าและสถานที่เก็บสินค้า										
ตัวแทนธุรกิจการท่องเที่ยวและการไปรษณีย์		362	338	5		19		-	-	-
กิจกรรมด้านโรงพยาบาล		4	-	-		2		2	-	-
รังสิต		484	444	2		35		1	-	2
การขาย การบำรุงรักษา และการซ่อมแซมยานยนต์ และรถจักรยานยนต์										
รวมทั้งการขุดรถจักรยานยนต์เพื่อพลีรถยนต์		18	14	-		4		-	-	-
การขายส่ง และการค้าเพื่อค้าขายหน้า ตลาดในย่านเขต										
และรถจักรยานยนต์		10	9	-		1		-	-	-
การขายปลีก ยกเว้นยานยนต์ และรถจักรยานยนต์ รวมทั้งการซ่อมแซม										
ของใช้ส่วนบุคคล และของใช้ในครัวเรือน		158	145	2		10		-	-	1

ตาราง 14 จำนวนสถานประกอบการ จําแนกตามรูปแบบการจัดตั้งตามกฎหมาย กิจกรรมทางเศรษฐกิจ อำเภอละตำบล (ต่อ)

TABLE 14 NUMBER OF ESTABLISHMENTS BY FORM OF LEGAL ORGANIZATION, ECONOMIC ACTIVITY, AMPHOE AND TAMBON (Cont'd)

อำเภอ/ตำบล/ กิจกรรมทางเศรษฐกิจ	จำนวน สถานประกอบการ Number of establishments	ส่วนบุคคล Individual proprietor	รูปแบบการจัดตั้งตามกฎหมาย Form of legal organization					Amphoe/Tambon/ Economic activity
			ห้างหุ้นส่วนจำกัด ห้างหุ้นส่วนสามัญ นิติบุคคล Juristic partnership	บริษัทจำกัด บริษัทจำกัด (มหาชน) Company limited, Public company limited	ส่วนราชการ รัฐวิสาหกิจ Government, State-enterprises	สหกรณ์ Cooperatives	อื่น ๆ Others	
โรงแรมและภัตตาคาร	80	79	-	1	-	-	-	Hotels and restaurants
กิจกรรมด้านอสังหาริมทรัพย์	43	40	-	2	1	-	-	Realestate activities
กิจกรรมด้านคอมพิวเตอร์ และกิจกรรมที่เกี่ยวข้อง การใช้เครื่องจักรและเครื่องอุปกรณ์	-	-	-	-	-	-	-	Computer and related activities
โดยไม่มีผู้ควบคุมฯ การวิจัยและการพัฒนา และกิจกรรมด้านธุรกิจอื่นๆ	17	17	-	-	-	-	-	Rening of machinery and equipment without operator etc; research and development and other business activities
กิจกรรมนันทนาการและการบริการอื่นๆ	74	72	-	2	-	-	-	Recreational and other service activities
การผลิต	47	33	-	14	-	-	-	Manufacturing
การก่อสร้าง	3	2	-	1	-	-	-	Construction
การขนส่งทางบก การเก็บสินค้าและสถานที่เก็บสินค้า ตัวแทนธุรกิจการท่องเที่ยวและการ โทรคมนาคม	32	32	-	-	-	-	-	Other land transport, storage and warehousing, activities of travel agencies and telecommunications
กิจกรรมด้านโรงพยาบาล	2	1	-	-	-	-	1	Hospital activities
ลี้ภัยกักตุน	1,445	1,334	27	83	-	1	-	Lam Phak Kut
การขาย การบำรุงรักษา และการซ่อมแซมยานยนต์ และรถจักรยานยนต์ รวมทั้งการขายปลีกน้ำมันเชื้อเพลิงรถยนต์	119	107	2	10	-	-	-	Sale, maintenance and repair of motor vehicles and motorcycles; retail sale of automotive fuel
การขายส่ง และการค้าเพื่อค้าขายหน้า ยกเว้นยานยนต์ และรถจักรยานยนต์	70	59	1	10	-	-	-	Wholesale trade and commission trade, except of motor vehicles and motorcycles
การขายปลีก ยกเว้นยานยนต์ และรถจักรยานยนต์ รวมทั้งการขายซ่อมแซม ของใช้ส่วนบุคคล และของใช้ในครัวเรือน	578	561	4	12	-	1	-	Retail trade, except of motor vehicles and motorcycles; repair of personal and household goods
โรงแรมและภัตตาคาร	165	165	-	-	-	-	-	Hotels and restaurants
กิจกรรมด้านอสังหาริมทรัพย์	16	11	2	3	-	-	-	Realestate activities
กิจกรรมด้านคอมพิวเตอร์ และกิจกรรมที่เกี่ยวข้อง การใช้เครื่องจักรและเครื่องอุปกรณ์	4	3	-	1	-	-	-	Computer and related activities
โดยไม่มีผู้ควบคุมฯ การวิจัยและการพัฒนา และกิจกรรมด้านธุรกิจอื่นๆ	49	32	5	12	-	-	-	Rening of machinery and equipment without operator etc; research and development and other business activities

ตาราง 14 จำนวนสถานประกอบการ จำนวนตามรูปแบบการจัดตั้งตามกฎหมาย กิจกรรมทางเศรษฐกิจ อำเภอและตำบล (ต่อ)

TABLE 14 NUMBER OF ESTABLISHMENTS BY FORM OF LEGAL ORGANIZATION, ECONOMIC ACTIVITY, AMPHOE AND TAMBON (Cont'd)

อำเภอ/ตำบล/ กิจกรรมทางเศรษฐกิจ		รูปแบบการจัดตั้งตามกฎหมาย Form of legal organization							สหกรณ์ Cooperatives	อื่น ๆ Others	Amphoe/Tambon/ Economic activity
		จำนวน สถานประกอบการ Number of establishments	ส่วนบุคคล Individual proprietor	ห้างหุ้นส่วนจำกัด		บริษัทจำกัด บริษัทจำกัด (มหาชน) Company limited, Public company limited	ส่วนราชการ รัฐวิสาหกิจ Government, State-enterprises				
				นิติบุคคล Juristic partnership	นิติบุคคล Juristic partnership						
หนองเสือ		148	138	6	2	2	-	-	Nong Suea		
บึงบา		148	138	6	2	2	-	-	Buang Ba		
การขยายการบำรุงรักษา และการซ่อมแซมยานยนต์ และรถจักรยานยนต์ รวมทั้งการขายปลีกน้ำมันเชื้อเพลิงรถยนต์		13	11	2	-	-	-	-		Sale, maintenance and repair of motor vehicles and motorcycles; retail sale of automotive fuel	
การขายส่ง และการค้าเพื่อจำหน่าย ยานยนต์ และรถจักรยานยนต์		10	9	1	-	-	-	-		Wholesale trade and commission trade, except of motor vehicles and motorcycles	
การขายปลีก ยานยนต์ และรถจักรยานยนต์ รวมทั้งการซ่อมแซมของใช้ส่วนบุคคล และของใช้ในครัวเรือน		51	47	3	1	-	-	-		Retail trade, except of motor vehicles and motorcycles; repair of personal and household goods	
โรงแรมและภัตตาคาร		28	28	-	-	-	-	-		Hotels and restaurants	
กิจกรรมด้านอสังหาริมทรัพย์		8	8	-	-	-	-	-		Realestate activities	
กิจกรรมด้านคอมพิวเตอร์ และกิจกรรมที่เกี่ยวข้อง		1	1	-	-	-	-	-		Computer and related activities	
การให้เช่าเครื่องจักรและเครื่องอุปกรณ์ โดยไม่ได้ควบคุมฯ การวิจัยและการพัฒนา										Renting of machinery and equipment without operator etc; research and development	
และกิจกรรมด้านธุรกิจอื่นๆ		4	3	-	-	1	-	-		and other business activities	
กิจกรรมนันทนาการและการบริการอื่นๆ		15	15	-	-	-	-	-		Recreational and other service activities	
การผลิต		15	14	-	1	-	-	-		Manufacturing	
การก่อสร้าง		2	2	-	-	-	-	-		Construction	
การขนส่งทางบก การเก็บสินค้าและสถานที่เก็บสินค้า										Other land transport, storage and warehousing, activities	
ตัวแทนธุรกิจการท่องเที่ยวและการ โทรคมนาคม										of travel agencies and telecommunications	
กิจกรรมด้านโรงพยาบาล		1	-	-	-	1	-	-		Hospital activities	

TABLE 14 NUMBER OF ESTABLISHMENTS BY FORM OF LEGAL ORGANIZATION, ECONOMIC ACTIVITY, AMPHOE AND TAMBON (Cont'd)

อำเภอ/ตำบล/ กิจกรรมทางเศรษฐกิจ	จำนวน สถานประกอบการ Number of establishments	รูปแบบการจัดตั้งตามกฎหมาย Form of legal organization						Amphoe/Tambon/ Economic activity
		ส่วนบุคคล Individual proprietor	ห้างหุ้นส่วนจำกัด	บริษัทจำกัด	ส่วนราชการ	สหกรณ์ Cooperatives	อื่น ๆ Others	
			นิติบุคคล Juristic partnership	ห้างหุ้นส่วนสามัญ (มหาชน) Company limited, Public company limited	รัฐวิสาหกิจ Government, State-enterprises			
ลาดหลุมแก้ว ระแหง การขาย การบำรุงรักษา และการซ่อมแซมยานยนต์ และรถจักรยานยนต์ รวมทั้งการขายปลีกน้ำมันเชื้อเพลิงรถยนต์ การขายส่ง และการค้าเพื่อค้าหน้า ยานยนต์ และรถจักรยานยนต์ การขายปลีก ยานยนต์ และรถจักรยานยนต์ รวมทั้งการซ่อมแซม ของใช้ส่วนบุคคล และของใช้ในครัวเรือน โรงแรมและภัตตาคาร กิจกรรมด้านอสังหาริมทรัพย์ กิจกรรมด้านคอมพิวเตอร์ และกิจกรรมที่เกี่ยวข้อง การให้เครื่องจักรและเครื่องอุปกรณ์ โดยไม่เป็นผู้ควบคุมฯ การวิจัยและการพัฒนา และกิจกรรมด้านธุรกิจอื่นๆ กิจกรรมนันทนาการและการบริการอื่นๆ การผลิต การก่อสร้าง การขนส่งทางบก การเก็บสินค้าและสถานที่เก็บสินค้า ตัวแทนธุรกิจการท่องเที่ยวและการโทรคมนาคม กิจกรรมด้านโรงพยาบาล	483	432	7	43	1	-	-	Lat Lum Kao
	483	432	7	43	1	-	-	Rahaeng
	39	32	1	6	-	-	-	Sale, maintenance and repair of motor vehicles and motorcycles; retail sale of automotive fuel
	23	21	-	2	-	-	-	Wholesale trade and commission trade, except of motor vehicles and motorcycles
	150	142	2	6	-	-	-	Retail trade, except of motor vehicles and motorcycles; repair of personal and household goods
	67	67	-	-	-	-	-	Hotels and restaurants
	38	36	1	1	-	-	-	Realestate activities
	4	4	-	-	-	-	-	Computer and related activities
	17	14	-	3	-	-	-	Rening of machinery and equipment without operator etc; research and development and other business activities
	31	31	-	-	-	-	-	Recreational and other service activities
	48	31	1	16	-	-	-	Manufacturing
	24	18	1	5	-	-	-	Construction
	41	36	1	4	-	-	-	Other land transport, storage and warehousing, activities of travel agencies and telecommunications
	1	-	-	-	1	-	-	Hospital activities

ตาราง 14 จำนวนสถานประกอบการ จำนวนตามรูปแบบการจัดตั้งตามกฎหมาย กิจกรรมทางเศรษฐกิจ อำเภอและตำบล (ต่อ)

TABLE 14 NUMBER OF ESTABLISHMENTS BY FORM OF LEGAL ORGANIZATION, ECONOMIC ACTIVITY, AMPHOE AND TAMBON (Cont'd)

อำเภอ/ตำบล/ กิจกรรมทางเศรษฐกิจ		รูปแบบการจัดตั้งตามกฎหมาย Form of legal organization							Amphoe/Tambon/ Economic activity
		จำนวน สถานประกอบการ Number of establishments	ส่วนบุคคล Individual proprietor	ห้างหุ้นส่วนจำกัด			ส่วนราชการ รัฐวิสาหกิจ Government, State-enterprises	สหกรณ์ Cooperatives	อื่น ๆ Others
				ห้างหุ้นส่วนสามัญ นิติบุคคล Juristic partnership	บริษัทจำกัด (มหาชน) Company limited, Public company limited	บริษัทจำกัด (มหาชน) Company limited, Public company limited			
อำเภอ		4,974	4,229	115	622	3	Lam Luk Ka	2	3
อุตุ		4,269	3,656	88	518	2	Khu Khot	2	3
การขาย การบำรุงรักษา และการซ่อมแซมยานยนต์ และรถจักรยานยนต์		238	198	8	32	-	-	-	-
รวมทั้งการขายปลีกน้ำมันเชื้อเพลิงรถยนต์									
การขายส่ง และการค้าเพื่อจำหน่ายหน้า ยานยนต์									
และรถจักรยานยนต์		210	152	3	53	-	-	2	-
การขายปลีก ยานยนต์ และรถจักรยานยนต์ รวมทั้งการซ่อมแซม									
ของใช้ส่วนบุคคล และของใช้ในชีวิตประจำวัน		1,464	1,224	37	200	2	-	-	1
โรงแรมและภัตตาคาร		450	425	1	23	-	-	-	1
กิจกรรมด้านอสังหาริมทรัพย์		661	645	3	13	-	-	-	-
กิจกรรมด้านคอมพิวเตอร์ และกิจกรรมที่เกี่ยวข้อง		63	44	4	15	-	-	-	-
การให้เช่าเครื่องจักรและอุปกรณ์									
โดยไม่มีผู้ควบคุมฯ การวิจัยและการพัฒนา		195	136	9	50	-	-	-	-
และกิจกรรมด้านธุรกิจอื่นๆ		501	493	-	8	-	-	-	-
กิจกรรมนันทนาการและการบริการอื่นๆ		299	212	13	73	-	-	-	1
การผลิต		73	35	5	33	-	-	-	-
การก่อสร้าง									
การขนส่งทางบก การเก็บสินค้าและสถานที่เก็บสินค้า		114	92	5	17	-	-	-	-
ตัวแทนธุรกิจการท่องเที่ยวและการโทรคมนาคม		1	-	-	1	-	-	-	-
กิจกรรมด้าน โรงพยาบาล		198	145	10	43	-	-	-	-
นันทนาการ									
การขาย การบำรุงรักษา และการซ่อมแซมยานยนต์ และรถจักรยานยนต์		46	40	3	3	-	-	-	-
รวมทั้งการขายปลีกน้ำมันเชื้อเพลิงรถยนต์									
การขายส่ง และการค้าเพื่อจำหน่ายหน้า ยานยนต์									
และรถจักรยานยนต์		23	14	1	8	-	-	-	-
การขายปลีก ยานยนต์ และรถจักรยานยนต์ รวมทั้งการซ่อมแซม									
ของใช้ส่วนบุคคล และของใช้ในชีวิตประจำวัน		37	30	1	6	-	-	-	-
โรงแรมและภัตตาคาร		32	25	-	7	-	-	-	-

ตาราง 14 จำนวนสถานประกอบการ จำนวนตามรูปแบบการจัดตั้งตามกฎหมายกิจกรรมทางเศรษฐกิจ อำเภอและตำบล (ต่อ)

TABLE 14 NUMBER OF ESTABLISHMENTS BY FORM OF LEGAL ORGANIZATION, ECONOMIC ACTIVITY, AMPHOE AND TAMBON (Cont'd)

อำเภอ/ตำบล/ กิจกรรมทางเศรษฐกิจ	จำนวน สถานประกอบการ Number of establishments	รูปแบบการจัดตั้งตามกฎหมาย Form of legal organization						Amphoe/Tambon/ Economic activity
		ส่วนบุคคล Individual	หุ้นส่วนจำกัด ห้างหุ้นส่วนสามัญ นิติบุคคล Juristic partnership	บริษัทจำกัด บริษัทจำกัด (มหาชน) Company limited, Public company limited	ส่วนราชการ รัฐวิสาหกิจ Government, State-enterprises	สหกรณ์ Cooperatives	อื่นๆ Others	
กิจกรรมด้านอสังหาริมทรัพย์	13	10	-	3	-	-	-	Realestate activities
กิจกรรมด้านคอมพิวเตอร์ และกิจกรรมที่เกี่ยวข้อง								Computer and related activities
การให้เช่าเครื่องจักรและเครื่องอุปกรณ์								Reining of machinery and equipment without operator etc; research and development
โดยไม่เป็นผู้ควบคุมฯ การวิจัยและการพัฒนา								
และกิจกรรรมด้านธุรกิจอื่นๆ	6	4	-	2	-	-	-	and other business activities
กิจกรรมนันทนาการและการบริการอื่นๆ	8	7	1	-	-	-	-	Recreational and other service activities
การผลิต	24	12	3	9	-	-	-	Manufacturing
การก่อสร้าง	4	-	1	3	-	-	-	Construction
การขนส่งทางบก การเก็บสินค้าและสถานที่เก็บสินค้า								Other land transport, storage and warehousing, activities
ตัวแทนธุรกิจการท่องเที่ยวและการโทรคมนาคม	5	3	-	2	-	-	-	of travel agencies and telecommunications
กิจกรรมด้านโรงพยาบาล	-	-	-	-	-	-	-	Hospital activities
ล่าสุด	395	320	17	58	-	-	-	Lam Luk Ka
การขาย การบำรุงรักษา และการซ่อมแซมยานยนต์ และรถจักรยานยนต์								Sale, maintenance and repair of motor vehicles
รวมทั้งการขายปลีกน้ำมันเชื้อเพลิงรถยนต์	32	29	-	3	-	-	-	and motorcycles; retail sale of automotive fuel
การขายส่ง และการค้าเพื่อท่านขายหน้า ยกเว้นยานยนต์								Wholesale trade and commission trade,
และรถจักรยานยนต์	8	7	-	1	-	-	-	except of motor vehicles and motorcycles
การขายปลีก ยกเว้นยานยนต์ และรถจักรยานยนต์ รวมทั้งการซ่อมแซม								Retail trade, except of motor vehicles and
ของใช้ส่วนบุคคล และของใช้ในครัวเรือน	138	124	4	10	-	-	-	motorcycles; repair of personal and household goods
โรงแรมและภัตตาคาร	39	39	-	-	-	-	-	Hotels and restaurants
กิจกรรมด้านอสังหาริมทรัพย์	29	26	-	3	-	-	-	Realestate activities
กิจกรรมด้านคอมพิวเตอร์ และกิจกรรมที่เกี่ยวข้อง	1	-	1	-	-	-	-	Computer and related activities
การให้เช่าเครื่องจักรและเครื่องอุปกรณ์								Reining of machinery and equipment without operator etc; research and development
โดยไม่เป็นผู้ควบคุมฯ การวิจัยและการพัฒนา								and other business activities
และกิจกรรรมด้านธุรกิจอื่นๆ	13	9	1	3	-	-	-	

ตาราง 14 จำนวนสถานประกอบการ จำนวนตามรูปแบบการจัดตั้งตามกฎหมาย กิจกรรมทางเศรษฐกิจ อำเภอและตำบล (ต่อ)

TABLE 14 NUMBER OF ESTABLISHMENTS BY FORM OF LEGAL ORGANIZATION, ECONOMIC ACTIVITY, AMPHOE AND TAMBON (Cont'd)

อำเภอ/ตำบล/ กิจกรรมทางเศรษฐกิจ	จำนวน สถานประกอบการ Number of establishments	ส่วนบุคคล Individual proprietor	รูปแบบการจัดตั้งตามกฎหมาย Form of legal organization					สหกรณ์ Cooperatives	อื่น ๆ Others	Amphoe/Tambon/ Economic activity
			ห้างหุ้นส่วนจำกัด ห้างหุ้นส่วนสามัญ นิติบุคคล Juristic partnership	บริษัทจำกัด บริษัทจำกัด (มหาชน) Company limited, Public company limited	ส่วนราชการ รัฐวิสาหกิจ Government, State-enterprises	ส่วนราชการ รัฐวิสาหกิจ Government, State-enterprises				
กิจกรรมนันทนาการและบริการอื่นๆ การผลิต การก่อสร้าง การขนส่งทางบก การเก็บสินค้าและสถานที่เก็บสินค้า ตัวแทนธุรกิจการท่องเที่ยวและการโทรคมนาคม กิจกรรมด้านโรงพยาบาล ลำไทร การขาย การบำรุงรักษา และการซ่อมแซมยานยนต์ และรถจักรยานยนต์ รวมทั้งการขายปลีกน้ำมันเชื้อเพลิงรถยนต์ การขายส่ง และการค้าเพื่อค้าขนานน้ำ ตลาดยานยนต์ และรถจักรยานยนต์ การขายปลีก ยานยนต์และรถจักรยานยนต์ รวมทั้งการซ่อมแซม ของใช้ส่วนบุคคล และของใช้ในชีวิตประจำวัน โรงแรมและภัตตาคาร กิจกรรมด้านอสังหาริมทรัพย์ กิจกรรมด้านคอมพิวเตอร์ และกิจกรรมที่เกี่ยวข้อง การให้เช่าเครื่องจักรและเครื่องอุปโภค โดยไม่เป็นผู้ควบคุมฯ การวิจัยและการพัฒนา และกิจการรวมด้านธุรกิจอื่นๆ กิจกรรมนันทนาการและการบริการอื่นๆ การผลิต การก่อสร้าง การขนส่งทางบก การเก็บสินค้าและสถานที่เก็บสินค้า ตัวแทนธุรกิจการท่องเที่ยวและการโทรคมนาคม กิจกรรมด้านโรงพยาบาล	20	20	-	-	-	-	-	-	Recreational and other service activities	
	84	48	6	30	-	-	-	-	Manufacturing	
	11	6	2	3	-	-	-	-	Construction	
	20	12	3	5	-	-	-	-	Other land transport, storage and warehousing, activities of travel agencies and telecommunications	
	-	-	-	-	-	-	-	-	Hospital activities	
	112	108	-	3	1	-	-	-	Lam Sai Sale, maintenance and repair of motor vehicles and motorcycles; retail sale of automotive fuel Wholesale trade and commission trade, except of motor vehicles and motorcycles	
	9	9	-	-	-	-	-	-	Retail trade, except of motor vehicles and motorcycles; repair of personal and household goods	
	4	4	-	-	-	-	-	-	Hotels and restaurants Realstate activities	
	62	61	-	1	-	-	-	-	Computer and related activities Rening of machinery and equipment without operator etc; research and development and other business activities	
	6	6	-	-	-	-	-	-	Recreational and other service activities	
	1	1	-	-	-	-	-	-	Manufacturing	
	4	3	-	1	-	-	-	-	Construction	
	13	13	-	-	-	-	-	-	Other land transport, storage and warehousing, activities of travel agencies and telecommunications	
	10	9	-	1	-	-	-	-	Hospital activities	
	2	2	-	-	-	-	-	-		
	1	-	-	-	1	-	-	-		

ตาราง 14 จำนวนสถานประกอบการ จำแนกตามรูปแบบการจัดตั้งตามกฎหมาย กิจกรรมทางเศรษฐกิจ อำเภอและตำบล (ต่อ)

TABLE 14 NUMBER OF ESTABLISHMENTS BY FORM OF LEGAL ORGANIZATION, ECONOMIC ACTIVITY, AMPHOE AND TAMBON (Cont'd)

อำเภอ/ตำบล/ กิจกรรมทางเศรษฐกิจ	จำนวน สถานประกอบการ Number of establishments	ส่วนบุคคล Individual proprietor	รูปแบบการจัดตั้งตามกฎหมาย Form of legal organization					สหกรณ์ Cooperatives	อื่น ๆ Others	Amphoe/Tambon/ Economic activity
			ห้างหุ้นส่วนจำกัด	บริษัทจำกัด	ส่วนราชการ	รัฐวิสาหกิจ Government, State-enterprises				
			ห้างหุ้นส่วนสามัญ นิติบุคคล Juristic partnership	บริษัทจำกัด (มหาชน) Company limited, Public company limited						
สามโคก	317	284	11	22	-	-	Sam Khok	-	-	
บางเขน	317	284	11	22	-	-	Bang Toei	-	-	
การขาย การบำรุงรักษา และการซ่อมแซมยานยนต์ และรถจักรยานยนต์ รวมทั้งการขายอุปกรณ์ยานยนต์และอะไหล่รถจักรยานยนต์	29	28	1	-	-	-		-	-	Sale, maintenance and repair of motor vehicles and motorcycles; retail sale of automotive fuel
การขนส่ง และการค้าเพื่อค้าขายหน้า ยกเว้นยานยนต์ และรถจักรยานยนต์	20	12	4	4	-	-		-	-	Wholesale trade and commission trade, except of motor vehicles and motorcycles
การขายปลีก ยกเว้นยานยนต์ และรถจักรยานยนต์ รวมทั้งการซ่อมแซม ของใช้ส่วนบุคคล และของใช้ในครัวเรือน	90	87	2	1	-	-		-	-	Retail trade, except of motor vehicles and motorcycles; repair of personal and household goods
โรงแรมและภัตตาคาร	24	24	-	-	-	-		-	-	Hotels and restaurants
กิจกรรมด้านอสังหาริมทรัพย์	19	19	-	-	-	-		-	-	Realstate activities
กิจกรรมด้านคอมพิวเตอร์ และกิจกรรมที่เกี่ยวข้อง	2	1	1	-	-	-		-	-	Computer and related activities
การให้เช่าเครื่องจักรและเครื่องอุปกรณ์										Renting of machinery and equipment without operator etc; research and development and other business activities
โดยไม่มีผู้ควบคุมฯ การวิจัยและการพัฒนา	3	3	-	-	-	-		-	-	Recreational and other service activities
และกิจกรรมด้านธุรกิจอื่นๆ	30	30	-	-	-	-		-	-	Manufacturing
กิจกรรมสนับสนุนการและการบริการอื่นๆ	55	41	1	13	-	-		-	-	Construction
การผลิต	12	9	2	1	-	-		-	-	Other land transport, storage and warehousing, activities of travel agencies and telecommunications
การก่อสร้าง	33	30	-	3	-	-		-	-	Hospital activities
การขนส่งทางบก การเก็บสินค้าและสถานที่เก็บสินค้า	-	-	-	-	-	-		-	-	
ตัวแทนธุรกิจการท่องเที่ยวและการโทรคมนาคม										
กิจกรรมด้านโรงพยาบาล										

ที่มา : สำมะโนอุตสาหกรรม พ.ศ. 2550 (ข้อมูลพื้นฐาน : ในเขตเทศบาล) จังหวัด ปทุมธานี สำนักงานสถิติแห่งชาติ กระทรวงเทคโนโลยีสารสนเทศและการสื่อสาร

Source : The 2007 Industrial Census (Basic Information : Municipal area), Pathum Thani Province, National Statistical Office, Ministry of Information and Communication Technology.

ตาราง 15 จำนวนสถานประกอบการ จำแนกตามรูปแบบการจัดตั้งทางเศรษฐกิจ กิจกรรมทางเศรษฐกิจ อำเภอและตำบล

TABLE 15 NUMBER OF ESTABLISHMENTS BY FORM OF ECONOMIC ORGANIZATION, ECONOMIC ACTIVITY, AMPHOE AND TAMBON

อำเภอ/ตำบล/ กิจกรรมทางเศรษฐกิจ	จำนวน สถานประกอบการ Number of establishments	รูปแบบการจัดตั้งทางเศรษฐกิจ Form of economic organization			Amphoe/Tambon/ Economic activity
		สำนักงานเดี่ยว Single unit	สำนักงานใหญ่ Head office	สำนักงานสาขา Branch	
ปทุมธานี					
เมืองปทุมธานี	29,364	28,100	142	1,122	Pathum Thani
บางปรอก	2,193	2,122	22	49	Mueang Pathum Thani
การขยาย การบำรุงรักษา และการซ่อมแซมยานยนต์ และรถจักรยานยนต์ รวมทั้งการขายปลีกน้ำมันเชื้อเพลิงรถยนต์	1,291	1,258	-	33	Bang Prok
การขายส่ง และการค้าเพื่อค้าขายหน้า ยกเว้นยานยนต์ และรถจักรยานยนต์	94	91	-	3	Sale, maintenance and repair of motor vehicles and motorcycles; retail sale of automotive fuel
การขายปลีก ยกเว้นยานยนต์ และรถจักรยานยนต์ รวมทั้งการซ่อมแซมของใช้ส่วนบุคคล และของใช้ในครัวเรือน	46	44	-	2	Wholesale trade and commission trade, except of motor vehicles and motorcycles
โรงแรมและภัตตาคาร	458	441	-	17	Retail trade, except of motor vehicles and motorcycles; repair of personal and household goods
กิจกรรมด้านอสังหาริมทรัพย์	141	136	-	5	Hotels and restaurants
กิจกรรมด้านคอมพิวเตอร์ และกิจกรรมที่เกี่ยวข้อง	135	135	-	-	Realestate activities
การให้เช่าเครื่องจักรและเครื่องอุปกรณ์ โดยไม่มีผู้ควบคุมฯ การวิจัยและการพัฒนา และกิจกรรมด้านธุรกิจอื่นๆ	2	2	-	-	Computer and related activities
กิจกรรมนันทนาการและการบริการอื่นๆ	79	74	-	5	Rening of machinery and equipment without operator etc; research and development and other business activities
การผลิต	142	142	-	-	Recreational and other service activities
การก่อสร้าง	88	88	-	-	Manufacturing
การขนส่งทางบก การเก็บสินค้าและสถานที่เก็บสินค้า	12	12	-	-	Construction
ตัวแทนธุรกิจการท่องเที่ยวและการโทรคมนาคม	92	91	-	1	Other land transport, storage and warehousing, activities of travel agencies and telecommunications
กิจกรรมด้านโรงพยาบาล	2	2	-	-	Hospital activities

ตาราง 15 จำนวนสถานประกอบการ จำแนกตามรูปแบบการจัดตั้งทางเศรษฐกิจ กิจกรรมทางเศรษฐกิจ อำเภอและตำบล (ต่อ)

TABLE 15 NUMBER OF ESTABLISHMENTS BY FORM OF ECONOMIC ORGANIZATION, ECONOMIC ACTIVITY, AMPHOE AND TAMBON (Cont'd)

อำเภอ/ตำบล/ กิจกรรมทางเศรษฐกิจ	จำนวน สถานประกอบการ Number of establishments	รูปแบบการจัดตั้งทางเศรษฐกิจ			Form of economic organization	Amphoe/Tambon/ Economic activity
		สำนักงานเดี่ยว Single unit	สำนักงานใหญ่ Head office	สำนักงานสาขา Branch		
บ้านฉาง	199	195	-	4	Ban Chang	
การขาย การบำรุงรักษา และการซ่อมแซมยานยนต์ และรถจักรยานยนต์						Sale, maintenance and repair of motor vehicles
รวมทั้งการขายปลีกน้ำมันเชื้อเพลิงรถยนต์	21	20	-	1		and motorcycles; retail sale of automotive fuel
การขายส่ง และการค้าเพื่อค้าขายหน้า ยกเว้นยานยนต์						Wholesale trade and commission trade,
และรถจักรยานยนต์	6	6	-	-		except of motor vehicles and motorcycles
การขายปลีก ยกเว้นยานยนต์ และรถจักรยานยนต์ รวมทั้งการซ่อมแซม						Retail trade, except of motor vehicles and
ของใช้ส่วนบุคคล และของใช้ในครัวเรือน	43	42	-	1		motorcycles; repair of personal and household goods
โรงแรมและภัตตาคาร	21	21	-	-		Hotels and restaurants
กิจกรรมด้านอสังหาริมทรัพย์	9	9	-	-		Realstate activities
กิจกรรมด้านคอมพิวเตอร์ และกิจกรรมที่เกี่ยวข้อง	1	1	-	-		Computer and related activities
การให้เช่าเครื่องจักรและเครื่องมืออุปกรณ์						Renting of machinery and equipment without
โดยไม่มีผู้ควบคุมฯ การวิจัยและการพัฒนา						operator etc; research and development
และกิจการด้านธุรกิจอื่นๆ	5	5	-	-		and other business activities
กิจกรรมนันทนาการและการบริการอื่นๆ	21	21	-	-		Recreational and other service activities
การผลิต	46	44	-	2		Manufacturing
การก่อสร้าง	11	11	-	-		Construction
การขนส่งทางบก การเก็บสินค้าและสถานที่เก็บสินค้า						Other land transport, storage and warehousing, activities
ตัวแทนธุรกิจการท่องเที่ยวและการโทรคมนาคม	15	15	-	-		of travel agencies and telecommunications
กิจกรรมด้านโรงพยาบาล	-	-	-	-		Hospital activities

ตาราง 15 จำนวนสถานประกอบการ จำนวนตามรูปแบบการจัดตั้งทางเศรษฐกิจ อำเภอและตำบล (ต่อ)

TABLE 15 NUMBER OF ESTABLISHMENTS BY FORM OF ECONOMIC ORGANIZATION, AMPHOE AND TAMBON (Cont'd)

อำเภอ/ตำบล/ กิจกรรมทางเศรษฐกิจ	จำนวน สถานประกอบการ Number of establishments	รูปแบบการจัดตั้งทางเศรษฐกิจ Form of economic organization			Amphoe/Tambon/ Economic activity
		สำนักงานเดี่ยว Single unit	สำนักงานใหญ่ Head office	สำนักงานสาขา Branch	
บางหลวง	162	158	-	4	Bang Luang
การขาย การบำรุงรักษา และการซ่อมแซมยานยนต์ และรถจักรยานยนต์					Sale, maintenance and repair of motor vehicles
รวมทั้งการขายปลีกน้ำมันเชื้อเพลิงรถยนต์	17	16	-	1	and motorcycles; retail sale of automotive fuel
การขายส่ง และการค้าเพื่อค้าขายหน้า ยกเว้นยานยนต์					Wholesale trade and commission trade,
และรถจักรยานยนต์	12	12	-	-	except of motor vehicles and motorcycles
การขายปลีก ยกเว้นยานยนต์ และรถจักรยานยนต์ รวมทั้งการซ่อมแซม					Retail trade, except of motor vehicles and
ของใช้ส่วนบุคคล และของใช้ในครัวเรือน	43	42	-	1	motorcycles; repair of personal and household goods
โรงแรมและภัตตาคาร	15	15	-	-	Hotels and restaurants
กิจกรรมด้านอสังหาริมทรัพย์	13	13	-	-	Realestate activities
กิจกรรมด้านคอมพิวเตอร์ และกิจกรรมที่เกี่ยวข้อง					Computer and related activities
การให้เช่าเครื่องจักรและเครื่องอุปกรณ์	-	-	-	-	Renting of machinery and equipment without
โดยไม่มีผู้ควบคุมฯ การวิจัยและการพัฒนา					operator etc; research and development
และกิจกรรมด้านธุรกิจอื่นๆ	5	5	-	-	and other business activities
กิจกรรมนันทนาการและการบริการอื่นๆ	11	11	-	-	Recreational and other service activities
การผลิต	21	19	-	2	Manufacturing
การก่อสร้าง	5	5	-	-	Construction
การขนส่งทางบก การเก็บสินค้าและสถานที่เก็บสินค้า					Other land transport, storage and warehousing, activities
ตัวแทนธุรกิจการท่องเที่ยวและการโทรคมนาคม	20	20	-	-	of travel agencies and telecommunications
กิจกรรมด้านโรงพยาบาล	-	-	-	-	Hospital activities

ตาราง 15 จำนวนสถานประกอบการ จำแนกตามรูปแบบการจัดตั้งทางเศรษฐกิจ กิจกรรมทางเศรษฐกิจ อำเภอและตำบล (ต่อ)

TABLE 15 NUMBER OF ESTABLISHMENTS BY FORM OF ECONOMIC ORGANIZATION, ECONOMIC ACTIVITY, AMPHOE AND TAMBON (Cont'd)

อำเภอ/ตำบล/ กิจกรรมทางเศรษฐกิจ	จำนวน สถานประกอบการ Number of establishments	รูปแบบการจัดตั้งทางเศรษฐกิจ Form of economic organization			Amphoe/Tambon/ Economic activity
		สำนักงานเดี่ยว Single unit	สำนักงานใหญ่ Head office	สำนักงานสาขา Branch	
บางเคือ	60	60	-	-	Bang Dua
การขาย การบำรุงรักษา และการซ่อมแซมยานยนต์ และรถจักรยานยนต์					Sale, maintenance and repair of motor vehicles
รวมทั้งการขายปลีกน้ำมันเชื้อเพลิงรถยนต์	5	5	-	-	and motorcycles; retail sale of automotive fuel
การขายส่ง และการค้าเพื่อค้าขายหน้า ยกเว้นยานยนต์					Wholesale trade and commission trade,
และรถจักรยานยนต์	5	5	-	-	except of motor vehicles and motorcycles
การขายปลีก ยกเว้นยานยนต์ และรถจักรยานยนต์ รวมทั้งการซ่อมแซม					Retail trade, except of motor vehicles and
ของใช้ส่วนบุคคล และของใช้ในครัวเรือน	23	23	-	-	motorcycles; repair of personal and household goods
โรงแรมและภัตตาคาร	6	6	-	-	Hotels and restaurants
กิจกรรมด้านอสังหาริมทรัพย์	7	7	-	-	Real estate activities
กิจกรรมด้านคอมพิวเตอร์ และกิจกรรมที่เกี่ยวข้อง					Computer and related activities
การให้เช่าเครื่องจักรและเครื่องอุปโภค	-	-	-	-	Ringing of machinery and equipment without
โดยไม่มีผู้ควบคุมฯ การวิจัยและการพัฒนา					operator etc; research and development
และกิจกรรมด้านธุรกิจอื่นๆ	1	1	-	-	and other business activities
กิจกรรมนันทนาการและการบริการอื่นๆ	-	-	-	-	Recreational and other service activities
การผลิต	9	9	-	-	Manufacturing
การก่อสร้าง	1	1	-	-	Construction
การขนส่งทางบก การเก็บสินค้าและสถานที่เก็บสินค้า					Other land transport, storage and warehousing, activities;
ตัวแทนธุรกิจการท่องเที่ยวและการโทรคมนาคม	3	3	-	-	of travel agencies and telecommunications
กิจกรรมด้านโรงพยาบาล	-	-	-	-	Hospital activities

ตาราง 15 จำนวนสถานประกอบการ จำแนกตามรูปแบบการจัดตั้งทางเศรษฐกิจ กิจกรรมทางเศรษฐกิจ อำเภอและตำบล (ต่อ)

TABLE 15 NUMBER OF ESTABLISHMENTS BY FORM OF ECONOMIC ORGANIZATION, ECONOMIC ACTIVITY, AMPHOE AND TAMBON (Cont'd)

อำเภอ/ตำบล/ กิจกรรมทางเศรษฐกิจ	จำนวน สถานประกอบการ Number of establishments	รูปแบบการจัดตั้งทางเศรษฐกิจ Form of economic organization			Amphoe/Tambon/ Economic activity
		สำนักงานเดี่ยว Single unit	สำนักงานใหญ่ Head office	สำนักงานสาขา Branch	
บางกระดี	481	451	22	8	Bang Kradi
การขาย การบำรุงรักษา และการซ่อมแซมยานยนต์ และรถจักรยานยนต์					Sale, maintenance and repair of motor vehicles
รวมทั้งการขายปลีกน้ำมันเชื้อเพลิงรถยนต์	16	16	-	-	and motorcycles; retail sale of automotive fuel
การขายส่ง และการค้าเพื่อค้าขายหน้า ยกเว้นยานยนต์					Wholesale trade and commission trade,
และรถจักรยานยนต์	18	17	1	-	except of motor vehicles and motorcycles
การขายปลีก ยกเว้นยานยนต์ และรถจักรยานยนต์ รวมทั้งการซ่อมแซม					Retail trade, except of motor vehicles and
ของใช้ส่วนบุคคล และของใช้ในครัวเรือน	123	122	-	1	motorcycles; repair of personal and household good;
โรงแรมและภัตตาคาร	34	34	-	-	Hotels and restaurants
กิจกรรมด้านอสังหาริมทรัพย์	117	117	-	-	Realestate activities
กิจกรรมด้านคอมพิวเตอร์ และกิจกรรมที่เกี่ยวข้อง					Computer and related activities
การให้เช่าเครื่องจักรและเครื่องอุปกรณ์	-	-	-	-	Computer and related activities
โดยไม่มีผู้ควบคุมฯ การวิจัยและการพัฒนา					Rening of machinery and equipment without
และกิจกรรมด้านธุรกิจอื่นๆ	8	8	-	-	operator etc; research and development
กิจกรรมเน้นทุนทางการเงินและการบริการอื่นๆ	33	33	-	-	and other business activities
การผลิต	75	50	19	6	Recreational and other service activities
การก่อสร้าง	12	12	-	-	Manufacturing
การขนส่งทางบก การเก็บสินค้าและสถานที่เก็บสินค้า					Construction
ตัวแทนธุรกิจการท่องเที่ยวและการโทรคมนาคม	45	42	2	1	Other land transport, storage and warehousing, activities
กิจกรรมด้านโรงพยาบาล	-	-	-	-	of travel agencies and telecommunications
					Hospital activities

ตาราง 15 จำนวนสถานประกอบการ จำแนกตามรูปแบบการจัดตั้งทางเศรษฐกิจ กิจกรรมทางเศรษฐกิจ อำเภอและตำบล (ต่อ)

TABLE 15 NUMBER OF ESTABLISHMENTS BY FORM OF ECONOMIC ORGANIZATION, ECONOMIC ACTIVITY, AMPHOE AND TAMBON (Cont'd)

อำเภอ/ตำบล/ กิจกรรมทางเศรษฐกิจ	จำนวน สถานประกอบการ Number of establishments	รูปแบบการจัดตั้งทางเศรษฐกิจ			Amphoe/Tambon/ Economic activity
		สำนักงานเดี่ยว Single unit	สำนักงานใหญ่ Head office	สำนักงานสาขา Branch	
คลองหลวง	12,215	11,738	70	407	Khlong Luang
คลองหนึ่ง	10,748	10,287	70	391	Khlong Nung
การขาย การบำรุงรักษา และการซ่อมแซมยานยนต์ และรถจักรยานยนต์					Sale, maintenance and repair of motor vehicles
รวมทั้งการขายปลีกน้ำมันเชื้อเพลิงรถยนต์	590	554	4	32	and motorcycles; retail sale of automotive fuel
การขายส่ง และการค้าเพื่อค้าขายหน้า ยกเว้นยานยนต์					Wholesale trade and commission trade,
และรถจักรยานยนต์	387	350	5	32	except of motor vehicles and motorcycles
การขายปลีก ยกเว้นยานยนต์ และรถจักรยานยนต์ รวมทั้งการซ่อมแซม					Retail trade, except of motor vehicles and
ของใช้ส่วนบุคคล และของใช้ในครัวเรือน	2,689	2,595	-	94	motorcycles; repair of personal and household good:
โรงแรมและภัตตาคาร	1,053	1,036	1	16	Hotels and restaurants
กิจกรรมด้านอสังหาริมทรัพย์	2,766	2,749	3	14	Realestate activities
กิจกรรมด้านคอมพิวเตอร์ และกิจกรรมที่เกี่ยวข้อง	37	37	-	-	Computer and related activities
การให้เช่าเครื่องจักรและเครื่องอุปกรณ์					Rening of machinery and equipment without
โดยไม่มีผู้ควบคุมฯ การวิจัยและการพัฒนา					operator etc; research and development
และกิจกรรมด้านธุรกิจอื่นๆ	396	369	1	26	and other business activities
กิจกรรมสนับสนุนทางการและการบริการอื่นๆ	1,411	1,410	-	1	Recreational and other service activities
การผลิต	1,010	851	51	108	Manufacturing
การก่อสร้าง	125	114	3	8	Construction
การขนส่งทางบก การเก็บสินค้าและสถานที่เก็บสินค้า					Other land transport, storage and warehousing, activitie:
ตัวแทนธุรกิจการท่องเที่ยวและการ โทรคมนาคม	280	218	2	60	of travel agencies and telecommunications
กิจกรรมด้าน โรงพยาบาล	4	4	-	-	Hospital activities

ตาราง 15 จำนวนสถานประกอบการ จำแนกตามรูปแบบการจัดตั้งทางเศรษฐกิจ กิจกรรมทางเศรษฐกิจ อำเภอและตำบล (ต่อ)

TABLE 15 NUMBER OF ESTABLISHMENTS BY FORM OF ECONOMIC ORGANIZATION, ECONOMIC ACTIVITY, AMPHOE AND TAMBON (Cont'd)

อำเภอ/ตำบล/ กิจกรรมทางเศรษฐกิจ	จำนวน สถานประกอบการ Number of establishments	รูปแบบการจัดตั้งทางเศรษฐกิจ Form of economic organization			อำเภอ/ตำบล/ Economic activity
		สำนักงานเดี่ยว Single unit	สำนักงานใหญ่ Head office	สำนักงานสาขา Branch	
คลองสอง	1,467	1,451	-	16	Khlong Song
การขาย การบำรุงรักษา และการซ่อมแซมยานยนต์ และรถจักรยานยนต์					Sale, maintenance and repair of motor vehicles
รวมทั้งการขายปลีกน้ำมันเชื้อเพลิงรถยนต์	138	133	-	5	and motorcycles; retail sale of automotive fuel
การขายส่ง และการค้าเพื่อค้าขายหน้า ยกเว้นยานยนต์					Wholesale trade and commission trade,
และรถจักรยานยนต์	113	113	-	-	except of motor vehicles and motorcycles
การขายปลีก ยกเว้นยานยนต์ และรถจักรยานยนต์ รวมทั้งการซ่อมแซม					Retail trade, except of motor vehicles and
ของใช้ส่วนบุคคล และของใช้ในครัวเรือน	461	459	-	2	motorcycles; repair of personal and household goods
โรงแรมและภัตตาคาร	185	184	-	1	Hotels and restaurants
กิจกรรมด้านอสังหาริมทรัพย์	142	142	-	-	Realestate activities
กิจกรรมด้านคอมพิวเตอร์ และกิจกรรมที่เกี่ยวข้อง	8	8	-	-	Computer and related activities
การให้เช่าเครื่องจักรและเครื่องอุปโภค					Rening of machinery and equipment without
โดยไม่ผู้ควบคุมฯ การวิจัยและการพัฒนา					operator etc; research and development
และกิจการด้านธุรกิจอื่นๆ	33	30	-	3	and other business activities
กิจกรรมนันทนาการและการบริการอื่นๆ	131	131	-	-	Recreational and other service activities
การผลิต	123	119	-	4	Manufacturing
การก่อสร้าง	36	36	-	-	Construction
การขนส่งทางบก การเก็บสินค้าและสถานที่เก็บสินค้า	-	-	-	-	Other land transport, storage and warehousing, activities
ตัวแทนธุรกิจการท่องเที่ยวและการโทรคมนาคม	97	96	-	1	of travel agencies and telecommunications
กิจกรรมด้านโรงพยาบาล	-	-	-	-	Hospital activities

ตาราง 15 จำนวนสถานประกอบการ จำนวนตามรูปแบบการจัดตั้งทางเศรษฐกิจ กิจกรรมทางเศรษฐกิจ อำเภอและตำบล (ต่อ)

TABLE 15 NUMBER OF ESTABLISHMENTS BY FORM OF ECONOMIC ORGANIZATION, ECONOMIC ACTIVITY, AMPHOE AND TAMBON (Cont'd)

อำเภอ/ตำบล/ กิจกรรมทางเศรษฐกิจ	จำนวน สถานประกอบการ Number of establishments	รูปแบบการจัดตั้งทางเศรษฐกิจ Form of economic organization			Amphoe/Tambon/ Economic activity
		สำนักงานเดี่ยว Single unit	สำนักงานใหญ่ Head office	สำนักงานสาขา Branch	
ชัยบุรี	9,034	8,552	24	458	Thanyaburi
ประจักษ์ศิลปชัย	6,095	5,653	22	420	Prachathipat
การขยาย การบำรุงรักษา และการซ่อมแซมยานยนต์ และรถจักรยานยนต์					Sale, maintenance and repair of motor vehicles
รวมทั้งการขายปลีกยานยนต์ เชื้อเพลิงรถยนต์	343	324	3	16	and motorcycles; retail sale of automotive fuel
การขายส่ง และการค้าเพื่อค้าขายหน้า ยกเว้นยานยนต์					Wholesale trade and commission trade,
และรถจักรยานยนต์	200	191	1	8	except of motor vehicles and motorcycles
การขายปลีก ยกเว้นยานยนต์ และรถจักรยานยนต์ รวมทั้งการซ่อมแซม					Retail trade, except of motor vehicles and
ของใช้ส่วนบุคคล และของใช้ครัวเรือน	1,944	1,722	5	217	motorcycles; repair of personal and household good.
โรงแรมและภัตตาคาร	669	584	1	84	Hotels and restaurants
กิจกรรมด้านอสังหาริมทรัพย์	913	903	2	8	Realestate activities
กิจกรรมด้านคอมพิวเตอร์ และกิจกรรมที่เกี่ยวข้อง	16	15	-	1	Computer and related activities
การให้เช่าเครื่องจักรและเครื่องอุปกรณ์					Rening of machinery and equipment without
โดยไม่เป็นผู้ควบคุมฯ การวิจัยและการพัฒนา					operator etc; research and development
และกิจกรรมด้านธุรกิจอื่นๆ	208	181	1	26	and other business activities
กิจกรรมนันทนาการและการบริการอื่นๆ	727	695	1	31	Recreational and other service activities
การผลิต	563	540	5	18	Manufacturing
การก่อสร้าง	146	142	2	2	Construction
การขนส่งทางบก การเก็บสินค้าและสถานที่เก็บสินค้า					Other land transport, storage and warehousing, activities
ตัวแทนธุรกิจการท่องเที่ยวและการโทรคมนาคม	362	352	1	9	of travel agencies and telecommunications
กิจกรรมด้านโรงพยาบาล	4	4	-	-	Hospital activities

ตาราง 15 จำนวนสถานประกอบการ จำนวนตามรูปแบบการจัดตั้งทางเศรษฐกิจ กิจกรรมทางเศรษฐกิจ อำเภอและตำบล (ต่อ)

TABLE 15 NUMBER OF ESTABLISHMENTS BY FORM OF ECONOMIC ORGANIZATION, AMPHOE AND TAMBON (Cont'd)

อำเภอ/ตำบล/ กิจกรรมทางเศรษฐกิจ	จำนวน สถานประกอบการ Number of establishments	รูปแบบการจัดตั้งทางเศรษฐกิจ Form of economic organization			อำเภอ/ตำบล/ Economic activity
		สำนักงานเดี่ยว Single unit	สำนักงานใหญ่ Head office	สำนักงานสาขา Branch	
รังสิต	484	471	-	13	Rangsit
การขาย การบำรุงรักษา และการซ่อมแซมยานยนต์ และรถจักรยานยนต์ รวมทั้งการขายปลีกน้ำมันเชื้อเพลิงรถยนต์	18	17	-	1	Sale, maintenance and repair of motor vehicles and motorcycles; retail sale of automotive fuel
การขายส่ง และการค้าเพื่อค้าขายหน้า ยกเว้นยานยนต์ และรถจักรยานยนต์	10	10	-	-	Wholesale trade and commission trade, except of motor vehicles and motorcycles
การขายปลีก ยกเว้นยานยนต์ และรถจักรยานยนต์ รวมทั้งการซ่อมแซม ของใช้ส่วนบุคคล และของใช้ในครัวเรือน	158	154	-	4	Retail trade, except of motor vehicles and motorcycles; repair of personal and household good;
โรงแรมและภัตตาคาร	80	79	-	1	Hotels and restaurants
กิจกรรมด้านอสังหาริมทรัพย์	43	42	-	1	Realestate activities
กิจกรรมด้านคอมพิวเตอร์ และกิจกรรมที่เกี่ยวข้อง การให้เช่าเครื่องจักรและเครื่องอุปกรณ์					Computer and related activities
โดยไม่มีผู้ควบคุมฯ การวิจัยและการพัฒนา และกิจกรรมด้านธุรกิจอื่นๆ	17	16	-	1	Rening of machinery and equipment without operator etc; research and development and other business activities
กิจกรรมนันทนาการและการบริการอื่นๆ	74	74	-	-	Recreational and other service activities
การผลิต	47	42	-	5	Manufacturing
การก่อสร้าง	3	3	-	-	Construction
การขนส่งทางบก การเก็บสินค้าและสถานที่เก็บสินค้า	-	-	-	-	Other land transport, storage and warehousing, activitie;
ตัวแทนธุรกิจการท่องเที่ยวและการโทรคมนาคม	32	32	-	-	of travel agencies and telecommunications
กิจกรรมด้านโรงพยาบาล	2	2	-	-	Hospital activities

ตาราง 15 จำนวนสถานประกอบการ จำนวนตามรูปแบบการจัดตั้งทางเศรษฐกิจ กิจกรรมทางเศรษฐกิจ อำเภอและตำบล (ต่อ)

TABLE 15 NUMBER OF ESTABLISHMENTS BY FORM OF ECONOMIC ORGANIZATION, ECONOMIC ACTIVITY, AMPHOE AND TAMBON (Cont'd)

อำเภอ/ตำบล/ กิจกรรมทางเศรษฐกิจ	จำนวน สถานประกอบการ Number of establishments	รูปแบบการจัดตั้งทางเศรษฐกิจ Form of economic organization			Amphoe/Tambon/ Economic activity
		สำนักงานเดี่ยว Single unit	สำนักงานใหญ่ Head office	สำนักงานสาขา Branch	
ลำพูน	1,445	1,430	-	15	Lam Phak Kut
การขงการบำรุงรักษา และการซ่อมแซมยานยนต์ และรถจักรยานยนต์					Sale, maintenance and repair of motor vehicles
รวมทั้งการขายปลีกน้ำมันเชื้อเพลิงรถยนต์	119	116	-	3	and motorcycles; retail sale of automotive fuel
การขายส่ง และการค้าเพื่อค้าขายหน้า ยกเว้นยานยนต์					Wholesale trade and commission trade,
และรถจักรยานยนต์	70	70	-	-	except of motor vehicles and motorcycles
การขายปลีก ยกเว้นยานยนต์ และรถจักรยานยนต์ รวมทั้งการซ่อมแซม					Retail trade, except of motor vehicles and
ของใช้ส่วนบุคคล และของใช้ในครัวเรือน	578	573	-	5	motorcycles; repair of personal and household good:
โรงแรมและภัตตาคาร	165	165	-	-	Hotels and restaurants
กิจกรรมด้านอสังหาริมทรัพย์	16	15	-	1	Realestate activities
กิจกรรมด้านคอมพิวเตอร์ และกิจกรรมที่เกี่ยวข้อง					Computer and related activities
การให้เช่าเครื่องจักรและเครื่องอุปกรณ์	4	4	-	-	Rening of machinery and equipment without
โดยไม่มีผู้ควบคุมฯ การวิจัยและการพัฒนา					operator etc; research and development
และกิจกรรมด้านธุรกิจอื่นๆ	49	49	-	-	and other business activities
กิจกรรมนันทนาการและการบริการอื่นๆ	202	201	-	1	Recreational and other service activities
การผลิต	152	148	-	4	Manufacturing
การก่อสร้าง	70	69	-	1	Construction
การขนส่งทางบก การเก็บสินค้าและสถานที่เก็บสินค้า					Other land transport, storage and warehousing, activities;
ตัวแทนธุรกิจการท่องเที่ยวและการโทรคมนาคม	20	20	-	-	of travel agencies and telecommunications
กิจกรรมด้านโรงพยาบาล	-	-	-	-	Hospital activities

ตาราง 15 จำนวนสถานประกอบการ จำนวนตามรูปแบบการจัดตั้งทางเศรษฐกิจ กิจกรรมทางเศรษฐกิจ อำเภอและตำบล (ต่อ)

TABLE 15 NUMBER OF ESTABLISHMENTS BY FORM OF ECONOMIC ORGANIZATION, ECONOMIC ACTIVITY, AMPHOE AND TAMBON (Cont'd)

อำเภอ/ตำบล/ กิจกรรมทางเศรษฐกิจ	จำนวน สถานประกอบการ Number of establishments	รูปแบบการจัดตั้งทางเศรษฐกิจ Form of economic organization			Amphoe/Tambon/ Economic activity
		สำนักงานเดี่ยว Single unit	สำนักงานใหญ่ Head office	สำนักงานสาขา Branch	
ทั้งสิ้น	294	285	1	8	Bung Sanan
การขาย การบริการ และการศึกษา และกิจกรรมชุมชน และรถจักรยานยนต์					Sale, maintenance and repair of motor vehicles
รวมทั้งการขายปลีกน้ำมันเชื้อเพลิงรถยนต์	34	34	-	-	and motorcycles; retail sale of automotive fuel
การขายส่ง และการค้าเพื่อค้าขายหน้า ยกเว้นยานยนต์					Wholesale trade and commission trade,
และรถจักรยานยนต์	12	11	-	1	except of motor vehicles and motorcycles
การขายปลีก ยกเว้นยานยนต์ และรถจักรยานยนต์ รวมทั้งการซ่อมแซม					Retail trade, except of motor vehicles and
ของใช้ส่วนบุคคล และของใช้ในครัวเรือน	103	98	1	4	motorcycles; repair of personal and household good
โรงแรมและภัตตาคาร	35	35	-	-	Hotels and restaurants
กิจกรรมด้านอสังหาริมทรัพย์	3	3	-	-	Realestate activities
กิจกรรมด้านคอมพิวเตอร์ และกิจกรรมที่เกี่ยวข้อง					Computer and related activities
การให้เช่าเครื่องจักรและเครื่องอุปโภค	1	1	-	-	Rening of machinery and equipment without
โดยไม่มีผู้ควบคุมฯ การวิจัยและการพัฒนา					operator etc; research and development
และกิจกรรมด้านธุรกิจอื่นๆ	7	7	-	-	and other business activities
กิจกรรมนันทนาการและการบริการอื่นๆ					Recreational and other service activities
การผลิต	30	28	-	2	Manufacturing
การก่อสร้าง	16	15	-	1	Construction
การขนส่งทางบก การเก็บสินค้าและสถานที่เก็บสินค้า					Other land transport, storage and warehousing, activitie:
ต้นทุนธุรกิจการท่องเที่ยวและการโทรคมนาคม	28	28	-	-	of travel agencies and telecommunications
กิจกรรมด้านโรงพยาบาล	-	-	-	-	Hospital activities

ตาราง 15 จำนวนสถานประกอบการ จำแนกตามรูปแบบการจัดตั้งทางเศรษฐกิจ กิจกรรมทางเศรษฐกิจ อำเภอละตำบล (ต่อ)

TABLE 15 NUMBER OF ESTABLISHMENTS BY FORM OF ECONOMIC ORGANIZATION, ECONOMIC ACTIVITY, AMPHOE AND TAMBON (Cont'd)

อำเภอ/ตำบล/ กิจกรรมทางเศรษฐกิจ	จำนวน สถานประกอบการ Number of establishments	รูปแบบการจัดตั้งทางเศรษฐกิจ			Amphoe/Tambon/ Economic activity
		สำนักงานเดี่ยว Single unit	สำนักงานใหญ่ Head office	สำนักงานสาขา Branch	
บึงนาราง	716	713	1	2	Bung Nam Rak
การขาย การบำรุงรักษา และการซ่อมแซมยานยนต์ และรถจักรยานยนต์ รวมทั้งการขายปลีกน้ำมันเชื้อเพลิงรถยนต์	73	73	-	-	Sale, maintenance and repair of motor vehicles and motorcycles; retail sale of automotive fuel
การขายส่ง และการค้าเพื่อค้าขายหน้า ยกเว้นยานยนต์ และรถจักรยานยนต์	29	29	-	-	Wholesale trade and commission trade, except of motor vehicles and motorcycles
การขายปลีก ยกเว้นยานยนต์ และรถจักรยานยนต์ รวมทั้งการซ่อมแซม ของใช้ส่วนบุคคล และของใช้ในครัวเรือน	282	281	-	1	Retail trade, except of motor vehicles and motorcycles; repair of personal and household goods
โรงแรมและภัตตาคาร	107	107	-	-	Hotels and restaurants
กิจกรรมด้านอสังหาริมทรัพย์	14	14	-	-	Realstate activities
กิจกรรมด้านคอมพิวเตอร์ และกิจกรรมที่เกี่ยวข้อง การให้เช่าเครื่องจักรและเครื่องอุปกรณ์	4	4	-	-	Computer and related activities Rening of machinery and equipment without operator etc; research and development and other business activities
โดยไม่มีผู้ควบคุมฯ การวิจัยและการพัฒนา และกิจกรรมด้านธุรกิจอื่นๆ	26	26	-	-	Recreational and other service activities
กิจกรรมสนับสนุนการและการบริการอื่นๆ	77	77	-	-	Manufacturing
การผลิต	72	71	-	1	Construction
การก่อสร้าง	20	19	1	-	Other land transport, storage and warehousing, activities of travel agencies and telecommunications Hospital activities
การขนส่งทางบก การเก็บสินค้าและสถานที่เก็บสินค้า ตัวแทนธุรกิจการท่องเที่ยวและการโทรคมนาคม	12	12	-	-	
กิจกรรมด้าน โรงพยาบาล	-	-	-	-	

ตาราง 15 จำนวนสถานประกอบการ จำนวนตามรูปแบบการจัดตั้งทางเศรษฐกิจ กิจกรรมทางเศรษฐกิจ อำเภอและตำบล (ต่อ)

TABLE 15 NUMBER OF ESTABLISHMENTS BY FORM OF ECONOMIC ORGANIZATION, ECONOMIC ACTIVITY, AMPHOE AND TAMBON (Cont'd)

อำเภอ/ตำบล/ กิจกรรมทางเศรษฐกิจ	จำนวน สถานประกอบการ Number of establishments	รูปแบบการจัดตั้งทางเศรษฐกิจ Form of economic organization			Amphoe/Tambon/ Economic activity
		สำนักงานเดี่ยว Single unit	สำนักงานใหญ่ Head office	สำนักงานสาขา Branch	
หนองเสือ	148	148	-	-	Nong Suea
ปึงบา	148	148	-	-	Bueng Ba
การขาย การบำรุงรักษา และการซ่อมแซมยานยนต์ และรถจักรยานยนต์ รวมทั้งการขายปลีกน้ำมันเชื้อเพลิงรถยนต์	13	13	-	-	Sale, maintenance and repair of motor vehicles and motorcycles; retail sale of automotive fuel
การขายส่ง และการค้าเพื่อค้าขายหน้า ยกเว้นยานยนต์ และรถจักรยานยนต์	10	10	-	-	Wholesale trade and commission trade, except of motor vehicles and motorcycles
การขายปลีก ยกเว้นยานยนต์ และรถจักรยานยนต์ รวมทั้งการซ่อมแซม ของใช้ส่วนบุคคล และของใช้ในครัวเรือน	51	51	-	-	Retail trade, except of motor vehicles and motorcycles; repair of personal and household goods
โรงแรมและภัตตาคาร	28	28	-	-	Hotels and restaurants
กิจกรรมด้านอสังหาริมทรัพย์	8	8	-	-	Realstate activities
กิจกรรมด้านคอมพิวเตอร์ และกิจกรรมที่เกี่ยวข้อง การให้เช่าเครื่องจักรและเครื่องอุปกรณ์	1	1	-	-	Computer and related activities
โดยไม่มีผู้ควบคุมฯ การวิจัยและการพัฒนา และกิจกรรมด้านธุรกิจอื่นๆ	4	4	-	-	Rening of machinery and equipment without operator etc; research and development and other business activities
กิจกรรมนันทนาการและการบริการอื่นๆ	15	15	-	-	Recreational and other service activities
การผลิต	15	15	-	-	Manufacturing
การก่อสร้าง	2	2	-	-	Construction
การขนส่งทางบก การเก็บสินค้าและสถานที่เก็บสินค้า ตัวแทนธุรกิจการท่องเที่ยวและการโทรคมนาคม					Other land transport, storage and warehousing, activities; of travel agencies and telecommunications
กิจกรรมด้านโรงพยาบาล	1	1	-	-	Hospital activities

ตาราง 15 จำนวนสถานประกอบการ จำแนกตามรูปแบบการจัดตั้งทางเศรษฐกิจ กิจกรรมทางเศรษฐกิจ อำเภอและตำบล (ต่อ)

TABLE 15 NUMBER OF ESTABLISHMENTS BY FORM OF ECONOMIC ORGANIZATION, ECONOMIC ACTIVITY, AMPHOE AND TAMBON (Cont'd)

อำเภอ/ตำบล/ กิจกรรมทางเศรษฐกิจ	จำนวน สถานประกอบการ Number of establishments	รูปแบบการจัดตั้งทางเศรษฐกิจ Form of economic organization			Amphoe/Tambon/ Economic activity
		สำนักงานเดี่ยว Single unit	สำนักงานใหญ่ Head office	สำนักงานสาขา Branch	
ลาดหลุมแก้ว	483	452	-	31	Lat Lum Kaeo
ระแหง	483	452	-	31	Rahaeng
การขาย การบำรุงรักษา และการซ่อมแซมยานยนต์ และรถจักรยานยนต์					Sale, maintenance and repair of motor vehicles
รวมทั้งการขายปลีกน้ำมันเชื้อเพลิงรถยนต์	39	33	-	6	and motorcycles; retail sale of automotive fuel
การขายส่ง และการค้าเพื่อค้าหน้า ยกเว้นยานยนต์					Wholesale trade and commission trade,
และรถจักรยานยนต์	23	21	-	2	except of motor vehicles and motorcycles
การขายปลีก ยกเว้นยานยนต์ และรถจักรยานยนต์ รวมทั้งการซ่อมแซม					Retail trade, except of motor vehicles and
ของใช้ส่วนบุคคล และของใช้ในครัวเรือน	150	142	-	8	motorcycles; repair of personal and household good
โรงแรมและภัตตาคาร	67	67	-	-	Hotels and restaurants
กิจกรรมด้านอสังหาริมทรัพย์	38	37	-	1	Realestate activities
กิจกรรมด้านคอมพิวเตอร์ และกิจกรรมที่เกี่ยวข้อง	4	4	-	-	Computer and related activities
การให้เข้าเครื่องจักรและเครื่องอุปกรณ์					Rening of machinery and equipment without
โดยไม่มีผู้ควบคุมฯ การวิจัยและการพัฒนา					operator etc; research and development
และกิจกรรมด้านธุรกิจอื่นๆ	17	13	-	4	and other business activities
กิจกรรมนันทนาการและการบริการอื่นๆ	31	31	-	-	Recreational and other service activities
การผลิต	48	44	-	4	Manufacturing
การก่อสร้าง	24	22	-	2	Construction
การขนส่งทางบก การเก็บสินค้าและสถานที่เก็บสินค้า					Other land transport, storage and warehousing, activitie
ตัวแทนธุรกิจการท่องเที่ยวและการโทรคมนาคม	41	37	-	4	of travel agencies and telecommunications
กิจกรรมด้านโรงพยาบาล	1	1	-	-	Hospital activities

ตาราง 15 จำนวนสถานประกอบการ จำแนกตามรูปแบบการจัดตั้งทางเศรษฐกิจ กิจกรรมทางเศรษฐกิจ อำเภอและตำบล (ต่อ)

TABLE 15 NUMBER OF ESTABLISHMENTS BY FORM OF ECONOMIC ORGANIZATION, ECONOMIC ACTIVITY, AMPHOE AND TAMBON (Cont'd)

อำเภอ/ตำบล/ กิจกรรมทางเศรษฐกิจ	จำนวน สถานประกอบการ Number of establishments	รูปแบบการจัดตั้งทางเศรษฐกิจ Form of economic organization			Amphoe/Tambon/ Economic activity
		สำนักงานเดี่ยว Single unit	สำนักงานใหญ่ Head office	สำนักงานสาขา Branch	
ลือเสาะ	4,974	4,773	26	175	Lam Luk Ka
อุตุ	4,269	4,115	24	130	Khu Khot
การขง การบำรุงรักษา และการซ่อมแซมยานยนต์ และรถจักรยานยนต์	238	225	2	11	Sale, maintenance and repair of motor vehicles and motorcycles; retail sale of automotive fuel
รวมทั้งการขายปลีกน้ำมันเชื้อเพลิงรถยนต์					
การขายส่ง และการค้าเพื่อค้าขายหน้า ยกเว้นยานยนต์					Wholesale trade and commission trade,
และรถจักรยานยนต์	210	198	5	7	except of motor vehicles and motorcycles
การขายปลีก ยกเว้นยานยนต์ และรถจักรยานยนต์ รวมทั้งการซ่อมแซม					Retail trade, except of motor vehicles and
ของใช้ส่วนบุคคล และของใช้ในครัวเรือน	1,464	1,402	3	59	motorcycles; repair of personal and household goods
โรงแรมและภัตตาคาร	450	432	1	17	Hotels and restaurants
กิจกรรมด้านอสังหาริมทรัพย์	661	657	2	2	Realestate activities
กิจกรรมด้านคอมพิวเตอร์ และกิจกรรมที่เกี่ยวข้อง	63	63	-	-	Computer and related activities
การใช้เครื่องจักรและเครื่องอุปกรณ					Rening of machinery and equipment without
โดยไม่มีผู้ควบคุมฯ การวิจัยและการพัฒนา					operator etc; research and development
และกิจกรรมด้านธุรกิจอื่นๆ	195	177	3	15	and other business activities
กิจกรรมนั้นทนทานและการบริการอื่นๆ	501	497	-	4	Recreational and other service activities
การผลิต	299	287	5	7	Manufacturing
การก่อสร้าง	73	69	2	2	Construction
การขนส่งทางบก การเก็บสินค้าและสถานที่เก็บสินค้า					Other land transport, storage and warehousing, activities
ต้นแบบธุรกิจการท่องเที่ยวและการ โทรคมนาคม	114	107	1	6	of travel agencies and telecommunications
กิจกรรมด้าน โรงพยาบาล	1	1	-	-	Hospital activities

ตาราง 15 จำนวนสถานประกอบการ จำแนกตามรูปแบบการจัดตั้งทางเศรษฐกิจ กิจกรรมทางเศรษฐกิจ อำเภอและตำบล (ต่อ)

TABLE 15 NUMBER OF ESTABLISHMENTS BY FORM OF ECONOMIC ORGANIZATION, ECONOMIC ACTIVITY, AMPHOE AND TAMBON (Cont'd)

อำเภอ/ตำบล/ กิจกรรมทางเศรษฐกิจ	จำนวน สถานประกอบการ Number of establishments	รูปแบบการจัดตั้งทางเศรษฐกิจ Form of economic organization			Amphoe/Tambon/ Economic activity
		สำนักงานเดี่ยว Single unit	สำนักงานใหญ่ Head office	สำนักงานสาขา Branch	
บึงคำพร้อย	198	174	1	23	Buang Kham Phroi
การขาย การบำรุงรักษา และการซ่อมแซมยานยนต์ และรถจักรยานยนต์					Sale, maintenance and repair of motor vehicles
รวมทั้งการขายปลีกน้ำมันเชื้อเพลิงรถยนต์	46	45	-	1	and motorcycles; retail sale of automotive fuel
การขายส่ง และการค้าเพื่อค้าขายหน้า ยกเว้นยานยนต์					Wholesale trade and commission trade,
และรถจักรยานยนต์	23	18	1	4	except of motor vehicles and motorcycles
การขายปลีก ยกเว้นยานยนต์ และรถจักรยานยนต์ รวมทั้งการซ่อมแซม					Retail trade, except of motor vehicles and
ของใช้ส่วนบุคคล และของใช้ในครัวเรือน	37	31	-	6	motorcycles; repair of personal and household good
โรงแรมและภัตตาคาร	32	25	-	7	Hotels and restaurants
กิจกรรมด้านอสังหาริมทรัพย์	13	12	-	1	Realestate activities
กิจกรรมด้านคอมพิวเตอร์ และกิจกรรมที่เกี่ยวข้อง					Computer and related activities
การให้เช่าเครื่องจักรและเครื่องอุปกรณ์					Rening of machinery and equipment without
โดยไม่มีผู้ควบคุมฯ การวิจัยและการพัฒนา					operator etc; research and development
และกิจกรรมด้านธุรกิจอื่นๆ	6	5	-	1	and other business activities
กิจกรรมนันทนาการและการบริการอื่นๆ	8	8	-	-	Recreational and other service activities
การผลิต	24	22	-	2	Manufacturing
การก่อสร้าง	4	3	-	1	Construction
การขนส่งทางบก การเก็บสินค้าและสถานที่เก็บสินค้า					Other land transport, storage and warehousing, activitie;
ตัวแทนธุรกิจการท่องเที่ยวและการโทรคมนาคม	5	5	-	-	of travel agencies and telecommunications
กิจกรรมด้านโรงพยาบาล	-	-	-	-	Hospital activities

ตาราง 15 จำนวนสถานประกอบการ จำนวนตามรูปแบบการจัดตั้งทางเศรษฐกิจ กิจกรรมทางเศรษฐกิจ อำเภอและตำบล (ต่อ)

TABLE 15 NUMBER OF ESTABLISHMENTS BY FORM OF ECONOMIC ORGANIZATION, ECONOMIC ACTIVITY, AMPHOE AND TAMBON (Cont'd)

อำเภอ/ตำบล/ กิจกรรมทางเศรษฐกิจ	จำนวน สถานประกอบการ Number of establishments	รูปแบบการจัดตั้งทางเศรษฐกิจ Form of economic organization			Amphoe/Tambon/ Economic activity
		สำนักงานเดี่ยว Single unit	สำนักงานใหญ่ Head office	สำนักงานสาขา Branch	
ลือค่า	395	372	1	22	Lam Luk Ka
การขาย การบำรุงรักษา และการซ่อมแซมยานยนต์ และรถจักรยานยนต์					Sale, maintenance and repair of motor vehicles
รวมทั้งการขายปลีกน้ำมันเชื้อเพลิงรถยนต์	32	30	-	2	and motorcycles; retail sale of automotive fuel
การขายส่ง และการค้าเพื่อค้าขายหน้า ยกเว้นยานยนต์					Wholesale trade and commission trade,
และรถจักรยานยนต์	8	8	-	-	except of motor vehicles and motorcycles
การขายปลีก ยกเว้นยานยนต์ และรถจักรยานยนต์ รวมทั้งการขายซ่อมแซม					Retail trade, except of motor vehicles and
ของใช้ส่วนบุคคล และของใช้ในครัวเรือน	138	135	-	3	motorcycles; repair of personal and household good;
โรงแรมและภัตตาคาร	39	39	-	-	Hotels and restaurants
กิจกรรมด้านอสังหาริมทรัพย์	29	27	-	2	Realestate activities
กิจกรรมด้านคอมพิวเตอร์ และกิจกรรมที่เกี่ยวข้อง	1	1	-	-	Computer and related activities
การให้เช่าเครื่องจักรและเครื่องอุปกรณ์					Rening of machinery and equipment without
โดยไม่มีผู้ควบคุมฯ การวิจัยและการพัฒนา	13	12	-	1	operator etc; research and development
และกิจกรรมด้านธุรกิจอื่นๆ	20	20	-	-	and other business activities
กิจกรรมบันเทิงนันทนาการและการบริการอื่นๆ	84	76	1	7	Recreational and other service activities
การผลิต	11	11	-	-	Manufacturing
การก่อสร้าง					Construction
การขนส่งทางบก การเก็บสินค้าและสถานที่เก็บสินค้า	20	13	-	7	Other land transport, storage and warehousing, activitie;
ตัวแทนธุรกิจการท่องเที่ยวและการโทรคมนาคม	-	-	-	-	of travel agencies and telecommunications
กิจกรรมด้านโรงพยาบาล					Hospital activities

ตาราง 15 จำนวนสถานประกอบการ จำแนกตามรูปแบบการจัดตั้งทางเศรษฐกิจ กิจกรรมทางเศรษฐกิจ อำเภอและตำบล (ต่อ)

TABLE 15 NUMBER OF ESTABLISHMENTS BY FORM OF ECONOMIC ORGANIZATION, ECONOMIC ACTIVITY, AMPHOE AND TAMBON (Cont'd)

อำเภอ/ตำบล/ กิจกรรมทางเศรษฐกิจ	จำนวน สถานประกอบการ Number of establishments	รูปแบบการจัดตั้งทางเศรษฐกิจ Form of economic organization			Amphoe/Tambon/ Economic activity
		สำนักงานหน่วยเดียว Single unit	สำนักงานใหญ่ Head office	สำนักงานสาขา Branch	
ลำไทร	112	112	-	-	Lam Sai
การขาย การบำรุงรักษา และการซ่อมแซมยานยนต์ และรถจักรยานยนต์					Sale, maintenance and repair of motor vehicles
รวมทั้งการขายปลีกน้ำมันเชื้อเพลิงรถยนต์	9	9	-	-	and motorcycles; retail sale of automotive fuel
การขายส่ง และการค้าเพื่อค้าขายหน้า ยกเว้นยานยนต์					Wholesale trade and commission trade,
และรถจักรยานยนต์	4	4	-	-	except of motor vehicles and motorcycles
การขายปลีก ยกเว้นยานยนต์ และรถจักรยานยนต์ รวมทั้งการซ่อมแซม					Retail trade, except of motor vehicles and
ของใช้ส่วนบุคคล และของใช้ในครัวเรือน	62	62	-	-	motorcycles; repair of personal and household goods
โรงแรมและภัตตาคาร	6	6	-	-	Hotels and restaurants
กิจกรรมด้านอสังหาริมทรัพย์	-	-	-	-	Realstate activities
กิจกรรมด้านคอมพิวเตอร์ และกิจกรรมที่เกี่ยวข้อง	1	1	-	-	Computer and related activities
การให้เช่าเครื่องจักรและเครื่องมืออุปกรณ์					Rening of machinery and equipment without
โดยไม่มีผู้ควบคุมฯ การวิจัยและการพัฒนา					operator etc; research and development
และกิจกรรมด้านธุรกิจอื่นๆ	4	4	-	-	and other business activities
กิจกรรมนันทนาการและการบริการอื่นๆ	13	13	-	-	Recreational and other service activities
การผลิต	10	10	-	-	Manufacturing
การก่อสร้าง	2	2	-	-	Construction
การขนส่งทางบก การเก็บสินค้าและสถานที่เก็บสินค้า					Other land transport, storage and warehousing, activities
ตัวแทนธุรกิจการท่องเที่ยวและการโทรคมนาคม					of travel agencies and telecommunications
กิจกรรมด้านโรงพยาบาล	1	1	-	-	Hospital activities

ตาราง 15 จำนวนสถานประกอบการ จำแนกตามรูปแบบการจัดตั้งทางเศรษฐกิจ กิจกรรมทางเศรษฐกิจ อำเภอและตำบล (ต่อ)

TABLE 15 NUMBER OF ESTABLISHMENTS BY FORM OF ECONOMIC ORGANIZATION, ECONOMIC ACTIVITY, AMPHOE AND TAMBON (Cont'd)

อำเภอ/ตำบล/ กิจกรรมทางเศรษฐกิจ	จำนวน สถานประกอบการ Number of establishments	รูปแบบการจัดตั้งทางเศรษฐกิจ Form of economic organization			Amphoe/Tambon/ Economic activity
		สำนักงานเดี่ยว Single unit	สำนักงานใหญ่ Head office	สำนักงานสาขา Branch	
สามโคก	317	315	-	2	Sam Khok
บางเตย	317	315	-	2	Bang Toei
การขาย การบำรุงรักษา และการซ่อมแซมยานยนต์ และรถจักรยานยนต์	29	29	-	-	Sale, maintenance and repair of motor vehicles and motorcycles; retail sale of automotive fuel
การขายส่ง และการค้าเพื่อค้าขายหน้า ยกเว้นยานยนต์ และรถจักรยานยนต์	20	20	-	-	Wholesale trade and commission trade, except of motor vehicles and motorcycles
การขายปลีก ยกเว้นยานยนต์ และรถจักรยานยนต์ รวมทั้งการซ่อมแซม	90	90	-	-	Retail trade, except of motor vehicles and motorcycles; repair of personal and household good
ของใช้ส่วนบุคคล และของใช้ในครัวเรือน	24	24	-	-	Hotels and restaurants
โรงแรมและภัตตาคาร	19	19	-	-	Realestate activities
กิจกรรมด้านอสังหาริมทรัพย์	2	2	-	-	Computer and related activities
กิจกรรมด้านคอมพิวเตอร์ และกิจกรรมที่เกี่ยวข้อง					Rening of machinery and equipment without operator etc; research and development
การให้เช่าเครื่องจักรและเครื่องอุปกรณ์					and other business activities
โดยไม่มีผู้ควบคุมฯ การวิจัยและการพัฒนา	3	3	-	-	Recreational and other service activities
และกิจกรรมด้านธุรกิจอื่นๆ	30	30	-	-	Manufacturing
กิจกรรมนั้นทนทานและการบริการอื่นๆ	55	55	-	-	Construction
การผลิต	12	10	-	2	Other land transport, storage and warehousing, activitie;
การก่อสร้าง					of travel agencies and telecommunications
การขนส่งทางบก การเก็บสินค้าและสถานที่เก็บสินค้า	33	33	-	-	Hospital activities
ตัวแทนธุรกิจการท่องเที่ยวและการโทรคมนาคม	-	-	-	-	
กิจกรรมด้าน โรงพยาบาล					

ที่มา : สำมะโนอุตสาหกรรม พ.ศ. 2550 (ข้อมูลพื้นฐาน : ในเขตเทศบาล) จังหวัด ปทุมธานี สำนักงานสถิติแห่งชาติ กระทรวงเทคโนโลยีสารสนเทศและการสื่อสาร

Source : The 2007 Industrial Census (Basic Information : Municipal area), Pathum Thani Province, National Statistical Office, Ministry of Information and Communication Technology.

ตาราง 16 จำนวนสถานประกอบการ จำนวนตามสัดส่วนของการร่วมลงทุนหรือถือหุ้นของต่างประเทศ กิจกรรมทางเศรษฐกิจ อำเภอและตำบล

TABLE 16 NUMBER OF ESTABLISHMENTS BY PROPORTION OF FOREIGN INVESTMENT OR SHARE HOLDING, ECONOMIC ACTIVITY, AMPHOE AND TAMBON

อำเภอตำบล/ กิจกรรมทางเศรษฐกิจ	จำนวน สถานประกอบการ Number of establishments	ไม่มีต่างประเทศ ร่วมลงทุนหรือถือหุ้น No foreign's investment or share holding	สัดส่วนของการร่วมลงทุนหรือถือหุ้น Proportion of foreign investment or share holding			Amphoe/Tambon/ Economic activity	
			รวม	น้อยกว่า 10%	10 - 50% มากกว่า 50%		
ปทุมธานี เมืองปทุมธานี บางปรอก การขาย การบำรุงรักษา และการซ่อมแซมยานยนต์ และรถจักรยานยนต์ รวมทั้งการขายปลีกน้ำมันเชื้อเพลิงรถยนต์ การขายส่ง และการค้าเพื่อค้าขายหน้า ยกเว้นยานยนต์ และรถจักรยานยนต์ การขายปลีก ยกเว้นยานยนต์ และรถจักรยานยนต์ รวมทั้งการซ่อมแซม ของใช้ส่วนบุคคล และของใช้ในครัวเรือน โรงแรมและภัตตาคาร กิจกรรมด้านอสังหาริมทรัพย์ กิจกรรมด้านคอมพิวเตอร์ และกิจกรรมที่เกี่ยวข้อง การให้เช่าเครื่องจักรและเครื่องมืออุปกรณ์ โดยไม่มีผู้ควบคุมฯ การวิจัยและการพัฒนา และกิจกรรมด้านธุรกิจอื่นๆ กิจกรรมนันทนาการและการบริการอื่นๆ การผลิต	3,077	2,698	379	8	135	236	Pathum Thani
	206	173	33	-	5	28	Mueang Pathum Thani
	82	82	-	-	-	-	Bang Prok
	10	10	-	-	-	-	Sale, maintenance and repair of motor vehicles and motorcycles; retail sale of automotive fuel
	2	2	-	-	-	-	Wholesale trade and commission trade, except of motor vehicles and motorcycles
	22	22	-	-	-	-	Retail trade, except of motor vehicles and motorcycles; repair of personal and household goods
	5	5	-	-	-	-	Hotels and restaurants
	2	2	-	-	-	-	Realestate activities
	-	-	-	-	-	-	Computer and related activities
							Rening of machinery and equipment without operator etc; research and development and other business activities
	12	12	-	-	-	-	Recreational and other service activities
	1	1	-	-	-	-	Manufacturing
	14	14	-	-	-	-	

ตาราง 16 จำนวนสถานประกอบการ จำแนกตามสัดส่วนของการร่วมลงทุนหรือถือหุ้นของต่างประเทศ กิจกรรมทางเศรษฐกิจ อำเภอและตำบล (ต่อ)

TABLE 16 NUMBER OF ESTABLISHMENTS BY PROPORTION OF FOREIGN INVESTMENT OR SHARE HOLDING, ECONOMIC ACTIVITY, AMPHOE AND TAMBON (Cont'd)

อำเภอ/ตำบล/ กิจกรรมทางเศรษฐกิจ	จำนวน สถานประกอบการ Number of establishments	ไม่มีต่างประเทศ ร่วมลงทุนหรือถือหุ้น No foreign's investment or share holding	สัดส่วนของการร่วมลงทุนหรือถือหุ้น ^๙ Proportion of foreign investment or share holding		Amphoe/Tambon/ Economic activity
			รวม น้อยกว่า 10%	10 - 50% มากกว่า 50%	
การก่อสร้าง	4	4	-	-	Construction
การขนส่งทางบก การเก็บสินค้าและสถานที่เก็บสินค้า					Other land transport, storage and warehousing, activities
ตัวแทนธุรกิจการท่องเที่ยวและการโทรคมนาคม	9	9	-	-	of travel agencies and telecommunications
กิจกรรมด้าน โรงพยาบาล	1	1	-	-	Hospital activities
บ้านฉาง	19	19	-	-	Ban Chang
การขาย การบำรุงรักษา และการซ่อมแซมยานยนต์ และรถจักรยานยนต์					Sale, maintenance and repair of motor vehicles
รวมทั้งการขายปลีกยานยนต์	3	3	-	-	and motorcycles; retail sale of automotive fuel
การขายส่ง และการค้าเพื่อค้าขายหน้า ยกเว้นยานยนต์	-	-	-	-	Wholesale trade and commission trade,
และรถจักรยานยนต์	-	-	-	-	except of motor vehicles and motorcycles
การขายปลีก ยกเว้นยานยนต์ และรถจักรยานยนต์ รวมทั้งการซ่อมแซม					Retail trade, except of motor vehicles and
ของใช้ส่วนบุคคล และของใช้ในครัวเรือน	1	1	-	-	motorcycles; repair of personal and household goods
โรงแรมและภัตตาคาร	-	-	-	-	Hotels and restaurants
กิจกรรมด้านอสังหาริมทรัพย์	-	-	-	-	Realestate activities
กิจกรรมด้านคอมพิวเตอร์ และกิจกรรมที่เกี่ยวข้อง	-	-	-	-	Computer and related activities
การให้เข้าเครื่องจักรและเครื่องอุปกรณ์					Rening of machinery and equipment without
โดยไม่มีผู้ควบคุมฯ การวิจัยและการพัฒนา					operator etc; research and development
และกิจกรรมด้านธุรกิจอื่นๆ	2	2	-	-	and other business activities
กิจกรรมนันทนาการและการบริการอื่นๆ	-	-	-	-	Recreational and other service activities
การผลิต	13	13	-	-	Manufacturing
การก่อสร้าง	-	-	-	-	Construction
การขนส่งทางบก การเก็บสินค้าและสถานที่เก็บสินค้า					Other land transport, storage and warehousing, activities
ตัวแทนธุรกิจการท่องเที่ยวและการโทรคมนาคม	-	-	-	-	of travel agencies and telecommunications
กิจกรรมด้าน โรงพยาบาล	-	-	-	-	Hospital activities

ตาราง 16 จำนวนสถานประกอบการ จำนวนตามสัดส่วนของการร่วมลงทุนหรือถือหุ้นของต่างประเทศ กิจกรรมทางเศรษฐกิจ อำเภอและตำบล (ต่อ)

TABLE 16 NUMBER OF ESTABLISHMENTS BY PROPORTION OF FOREIGN INVESTMENT OR SHARE HOLDING, ECONOMIC ACTIVITY, AMPHOE AND TAMBON (Cont'd)

อำเภอ/ตำบล/ กิจกรรมทางเศรษฐกิจ	จำนวน สถานประกอบการ Number of establishments	ไม่มีต่างประเทศ ร่วมลงทุนหรือถือหุ้น No foreign's investment or share holding	สัดส่วนของการร่วมลงทุนหรือถือหุ้น			Amphoe/Tambon/ Economic activity
			รวม	น้อยกว่า 10% 10 - 50% มากกว่า 50%	Proportion of foreign investment or share holding	
บางหลวง	12	12	-	-	-	Bang Luang
การขาย การบำรุงรักษา และการซ่อมแซมยานยนต์ และรถจักรยานยนต์						Sale, maintenance and repair of motor vehicles
รวมทั้งการขายปลีกน้ำมันเชื้อเพลิงรถยนต์	2	2	-	-	-	and motorcycles; retail sale of automotive fuel
การขายส่ง และการค้าเพื่อค่านายหน้า ยกเว้นยานยนต์						Wholesale trade and commission trade,
และรถจักรยานยนต์	2	2	-	-	-	except of motor vehicles and motorcycles
การขายปลีก ยกเว้นยานยนต์ และรถจักรยานยนต์ รวมทั้งการซ่อมแซม						Retail trade, except of motor vehicles and
ของใช้ส่วนบุคคล และของใช้ในครัวเรือน	1	1	-	-	-	motorcycles; repair of personal and household goods
โรงแรมและภัตตาคาร	-	-	-	-	-	Hotels and restaurants
กิจกรรมด้านอสังหาริมทรัพย์	1	1	-	-	-	Realestate activities
กิจกรรมด้านคอมพิวเตอร์ และกิจกรรมที่เกี่ยวข้อง						Computer and related activities
การให้เช่าเครื่องจักรและเครื่องอุปโภค	-	-	-	-	-	Rening of machinery and equipment without
โดยไม่ผู้ควบคุมฯ การวิจัยและการพัฒนา						operator etc; research and development
และกิจกรรมด้านธุรกิจอื่นๆ	1	1	-	-	-	and other business activities
กิจกรรมนั้นแทนการและการบริการอื่นๆ	-	-	-	-	-	Recreational and other service activities
การผลิต	2	2	-	-	-	Manufacturing
การก่อสร้าง	-	-	-	-	-	Construction
การขนส่งทางบก การเก็บสินค้าและสถานที่เก็บสินค้า						Other land transport, storage and warehousing, activities
ตัวแทนธุรกิจการท่องเที่ยวและการโทรคมนาคม	3	3	-	-	-	of travel agencies and telecommunications
กิจกรรมด้านโรงพยาบาล	-	-	-	-	-	Hospital activities

ตาราง 16 จำนวนสถานประกอบการ จำแนกตามสัดส่วนของการร่วมลงทุนหรือถือหุ้นของต่างประเทศ กิจกรรมทางเศรษฐกิจ อำเภอและตำบล (ต่อ)

TABLE 16 NUMBER OF ESTABLISHMENTS BY PROPORTION OF FOREIGN INVESTMENT OR SHARE HOLDING, ECONOMIC ACTIVITY, AMPHOE AND TAMBON (Cont'd)

อำเภอ/ตำบล/ กิจกรรมทางเศรษฐกิจ	จำนวน สถานประกอบการ Number of establishments	ไม่มีต่างประเทศ ร่วมลงทุนหรือถือหุ้น No foreign's investment or share holding	สัดส่วนของการร่วมลงทุนหรือถือหุ้น			Amphoe/Tambon/ Economic activity
			Proportion of foreign investment or share holding			
			รวม	น้อยกว่า 10%	10 - 50% มากกว่า 50%	
บางเต้อยู่	2	2	-	-	-	Bang Dua
การขาย การบำรุงรักษา และการซ่อมแซมยานยนต์ และรถจักรยานยนต์						Sale, maintenance and repair of motor vehicles
รวมทั้งการขายปลีกน้ำมันเชื้อเพลิงรถยนต์	-	-	-	-	-	and motorcycles; retail sale of automotive fuel
การขายส่ง และการค้าเพื่อค้าขายหน้า ยกเว้นยานยนต์						Wholesale trade and commission trade,
และรถจักรยานยนต์	-	-	-	-	-	except of motor vehicles and motorcycles
การขายปลีก ยกเว้นยานยนต์ และรถจักรยานยนต์ รวมทั้งการซ่อมแซม						Retail trade, except of motor vehicles and
ของใช้ส่วนบุคคล และของใช้ในครัวเรือน	-	-	-	-	-	motorcycles; repair of personal and household goods
โรงแรมและภัตตาคาร	-	-	-	-	-	Hotels and restaurants
กิจกรรมด้านอสังหาริมทรัพย์	-	-	-	-	-	Realestate activities
กิจกรรมด้านคอมพิวเตอร์ และกิจกรรมที่เกี่ยวข้อง						Computer and related activities
การให้เช่าเครื่องจักรและเครื่องอุปกรณ์	-	-	-	-	-	Rening of machinery and equipment without
โดยไม่มีผู้ควบคุมฯ การวิจัยและการพัฒนา						operator etc; research and development
และกิจกรรมด้านธุรกิจอื่นๆ	-	-	-	-	-	and other business activities
กิจกรรมนันทนาการและการบริการอื่นๆ	-	-	-	-	-	Recreational and other service activities
การผลิต	1	1	-	-	-	Manufacturing
การก่อสร้าง	1	1	-	-	-	Construction
การขนส่งทางบก การเก็บสินค้าและสถานที่เก็บสินค้า						Other land transport, storage and warehousing, activities
ตัวแทนธุรกิจการท่องเที่ยวและการ โทรคมนาคม	-	-	-	-	-	of travel agencies and telecommunications
กิจกรรมด้านโรงพยาบาล	-	-	-	-	-	Hospital activities

ตาราง 16 จำนวนสถานประกอบการ จำนวนตามสัดส่วนของการร่วมลงทุนหรือถือหุ้นของต่างประเทศ กิจกรรมทางเศรษฐกิจ อำเภอและตำบล (ต่อ)

TABLE 16 NUMBER OF ESTABLISHMENTS BY PROPORTION OF FOREIGN INVESTMENT OR SHARE HOLDING, ECONOMIC ACTIVITY, AMPHOE AND TAMBON (Cont'd)

อำเภอ/ตำบล/ กิจกรรมทางเศรษฐกิจ	จำนวน สถานประกอบการ Number of establishments	ไม่มีต่างประเทศ ร่วมลงทุนหรือถือหุ้น No foreign's investment or share holding	สัดส่วนของการร่วมลงทุนหรือถือหุ้น Proportion of foreign investment or share holding			Amphoe/Tambon/ Economic activity	
			รวม	น้อยกว่า 10%	10 - 50% มากกว่า 50%		
บางกระดี	91	58	33	-	5	28	Bang Kradi
การขาย การบำรุงรักษา และการซ่อมแซมยานยนต์ และรถจักรยานยนต์							Sale, maintenance and repair of motor vehicles
รวมทั้งการขายปลีกน้ำมันเชื้อเพลิงรถยนต์	3	2	1	-	-	1	and motorcycles; retail sale of automotive fuel
การขายส่ง และการค้าเพื่อค้าขายหน้า ยกเว้นยานยนต์							Wholesale trade and commission trade,
และรถจักรยานยนต์	2	2	-	-	-	-	except of motor vehicles and motorcycles
การขายปลีก ยกเว้นยานยนต์ และรถจักรยานยนต์ รวมทั้งการซ่อมแซม							Retail trade, except of motor vehicles and
ของใช้ส่วนบุคคล และของใช้ในครัวเรือน	3	3	-	-	-	-	motorcycles; repair of personal and household goods
โรงแรมและภัตตาคาร	2	2	-	-	-	-	Hotels and restaurants
กิจกรรมด้านอสังหาริมทรัพย์	1	1	-	-	-	-	Realstate activities
กิจกรรมด้านคอมพิวเตอร์ และกิจกรรมที่เกี่ยวข้อง							Computer and related activities
การให้เช่าเครื่องจักรและเครื่องอุปกรณ์	-	-	-	-	-	-	Rening of machinery and equipment without
โดยไม่มีผู้ควบคุมฯ การวิจัยและการพัฒนา							operater etc; research and development
และกิจกรรมด้านธุรกิจอื่นๆ	5	5	-	-	-	-	and other business activities
กิจกรรมนันทนาการและการบริการอื่นๆ	2	2	-	-	-	-	Recreational and other service activities
การผลิต	62	33	29	-	4	25	Manufacturing
การก่อสร้าง	5	5	-	-	-	-	Construction
การขนส่งทางบก การเก็บสินค้าและสถานที่เก็บสินค้า							Other land transport, storage and warehousing, activities
ตัวแทนธุรกิจการท่องเที่ยวและการโทรคมนาคม	6	3	3	-	1	2	of travel agencies and telecommunications
กิจกรรมด้าน โรงพยาบาล	-	-	-	-	-	-	Hospital activities

ตาราง 16 จำนวนสถานประกอบการ จำนวนตามสัดส่วนของการร่วมลงทุนหรือถือหุ้นของต่างประเทศ กิจกรรมทางเศรษฐกิจ อำเภอและตำบล (ต่อ)

TABLE 16 NUMBER OF ESTABLISHMENTS BY PROPORTION OF FOREIGN INVESTMENT OR SHARE HOLDING, ECONOMIC ACTIVITY, AMPHOE AND TAMBON (Cont'd)

อำเภอ/ตำบล/ กิจกรรมทางเศรษฐกิจ	จำนวน สถานประกอบการ Number of establishments	ไม่มีต่างประเทศ ร่วมลงทุนหรือถือหุ้น No foreign's investment or share holding	สัดส่วนของการร่วมลงทุนหรือถือหุ้น			Amphoe/Tambon/ Economic activity	
			Proportion of foreign investment or share holding				
			รวม	น้อยกว่า 10%	10 - 50% มากกว่า 50%		
คลองหลวง	1,334	1,035	299	4	113	182	Khlong Luang
คลองหนึ่ง	1,214	917	297	4	111	182	Khlong Nung
การขาย การบำรุงรักษา และการซ่อมแซมยานยนต์ และรถจักรยานยนต์ รวมทั้งการขายปลีกน้ำมันเชื้อเพลิงรถยนต์	119	105	14	-	4	10	Sale, maintenance and repair of motor vehicles and motorcycles; retail sale of automotive fuel
การขายส่ง และการค้าเพื่อค้าขายหน้า ยกเว้นยานยนต์ และรถจักรยานยนต์	114	86	28	4	15	9	Wholesale trade and commission trade, except of motor vehicles and motorcycles
การขายปลีก ยกเว้นยานยนต์ และรถจักรยานยนต์ รวมทั้งการซ่อมแซม ของใช้ส่วนบุคคล และของใช้ในครัวเรือน	125	122	3	-	-	3	Retail trade, except of motor vehicles and motorcycles; repair of personal and household goods
โรงแรมและภัตตาคาร	14	13	1	-	-	1	Hotels and restaurants
กิจกรรมด้านอสังหาริมทรัพย์	40	40	-	-	-	-	Realstate activities
กิจกรรมด้านคอมพิวเตอร์ และกิจกรรมที่เกี่ยวข้อง การให้เช่าเครื่องจักรและเครื่องมืออุปกรณ์	4	3	1	-	-	1	Computer and related activities
โดยไม่มีผู้ควบคุมฯ การวิจัยและการพัฒนา และกิจกรรมด้านธุรกิจอื่นๆ	121	110	11	-	9	2	Rening of machinery and equipment without operator etc; research and development and other business activities
กิจกรรมสนับสนุนการและการบริการอื่นๆ	5	5	-	-	-	-	Recreational and other service activities
การผลิต	521	300	221	-	81	140	Manufacturing
การก่อสร้าง	56	53	3	-	2	1	Construction
การขนส่งทางบก การเก็บสินค้าและสถานที่เก็บสินค้า ตัวแทนธุรกิจการท่องเที่ยวและการโทรคมนาคม	93	78	15	-	-	15	Other land transport, storage and warehousing, activities of travel agencies and telecommunications
กิจกรรมด้าน โรงพยาบาล	2	2	-	-	-	-	Hospital activities

ตาราง 16 จำนวนสถานประกอบการ จำแนกตามสัดส่วนของการร่วมลงทุนหรือถือหุ้นของต่างประเทศ กิจกรรมทางเศรษฐกิจ อำเภอและตำบล (ต่อ)

TABLE 16 NUMBER OF ESTABLISHMENTS BY PROPORTION OF FOREIGN INVESTMENT OR SHARE HOLDING, ECONOMIC ACTIVITY, AMPHOE AND TAMBON (Cont'd)

อำเภอ/ตำบล/ กิจกรรมทางเศรษฐกิจ	จำนวน สถานประกอบการ Number of establishments	ไม่มีต่างประเทศ ร่วมลงทุนหรือถือหุ้น No foreign's investment or share holding	สัดส่วนของการร่วมลงทุนหรือถือหุ้น			Amphoe/Tambon/ Economic activity
			Proportion of foreign investment or share holding			
			รวม	น้อยกว่า 10%	10 - 50% มากกว่า 50%	
คลองสง	120	118	2	-	2	Khlong Song
การขาย การบำรุงรักษา และการซ่อมแซมยานยนต์ และรถจักรยานยนต์	-	-	-	-	-	Sale, maintenance and repair of motor vehicles
รวมทั้งการขายปลีกน้ำมันเชื้อเพลิงรถยนต์	14	14	-	-	-	and motorcycles; retail sale of automotive fuel
การขายส่ง และการค้าเพื่อค้าขายหน้า ยกเว้นยานยนต์ และรถจักรยานยนต์	15	15	-	-	-	Wholesale trade and commission trade, except of motor vehicles and motorcycles
การขายปลีก ยกเว้นยานยนต์ และรถจักรยานยนต์ รวมทั้งการซ่อมแซม	6	5	1	-	1	Retail trade, except of motor vehicles and motorcycles; repair of personal and household goods
ของใช้ส่วนบุคคล และของใช้ในครัวเรือน	-	-	-	-	-	Hotels and restaurants
โรงแรมและภัตตาคาร	4	4	-	-	-	Realestate activities
กิจกรรมด้านอสังหาริมทรัพย์	1	1	-	-	-	Computer and related activities
กิจกรรมด้านคอมพิวเตอร์ และกิจกรรมที่เกี่ยวข้อง						Rening of machinery and equipment without operator etc; research and development
การให้เช่าเครื่องจักรและเครื่องอุปกรณ์	11	11	-	-	-	and other business activities
โดยไม่มีผู้ควบคุมฯ การวิจัยและการพัฒนา	-	-	-	-	-	Recreational and other service activities
และกิจกรรมด้านธุรกิจอื่นๆ	41	40	1	-	1	Manufacturing
กิจกรรมนันทนาการและการบริการอื่นๆ	5	5	-	-	-	Construction
การผลิต						Other land transport, storage and warehousing, activities
การก่อสร้าง	23	23	-	-	-	of travel agencies and telecommunications
การขนส่งทางบก การเก็บสินค้าและสถานที่เก็บสินค้า	-	-	-	-	-	Hospital activities
ตัวแทนธุรกิจการท่องเที่ยวและการโทรคมนาคม						
กิจกรรมด้านโรงพยาบาล						

ตาราง 16 จำนวนสถานประกอบการ จำนวนตามสัดส่วนของการร่วมลงทุนหรือถือหุ้นของต่างประเทศ กิจกรรมทางเศรษฐกิจ อำเภอและตำบล (ต่อ)

TABLE 16 NUMBER OF ESTABLISHMENTS BY PROPORTION OF FOREIGN INVESTMENT OR SHARE HOLDING, ECONOMIC ACTIVITY, AMPHOE AND TAMBON (Cont'd)

อำเภอ/ตำบล/ กิจกรรมทางเศรษฐกิจ	จำนวน สถานประกอบการ Number of establishments	ไม่มีต่างประเทศ ร่วมลงทุนหรือถือหุ้น No foreign's investment or share holding	สัดส่วนของการร่วมลงทุนหรือถือหุ้น				Amphoe/Tambon/ Economic activity
			รวม	น้อยกว่า 10%	10 - 50%	มากกว่า 50%	
ธัญบุรี	848	817	31	3	6	22	Thanyaburi
ประจวบคีรีขันธ์	690	659	31	3	6	22	Prachathipat
การขาย การบำรุงรักษา และการซ่อมแซมยานยนต์ และรถจักรยานยนต์ รวมทั้งการขายปลีกยานยนต์ เชื้อเพลิงรถยนต์ การขายส่ง และการค้าเพื่อจำหน่ายหน้า ยกเว้นยานยนต์ และรถจักรยานยนต์	46 42	44 42	2 -	- -	1 -	1 -	Sale, maintenance and repair of motor vehicles Wholesale trade and commission trade, except of motor vehicles and motorcycles
การขายปลีก ยกเว้นยานยนต์ และรถจักรยานยนต์ รวมทั้งการซ่อมแซม ของใช้ส่วนบุคคล และของใช้ในครัวเรือน โรงแรมและภัตตาคาร	249 85	242 67	7 18	- -	3 2	4 16	Retail trade, except of motor vehicles and motorcycles; repair of personal and household goods Hotels and restaurants
กิจกรรมด้านอสังหาริมทรัพย์	23	23	-	-	-	-	Realestate activities
กิจกรรมด้านคอมพิวเตอร์ และกิจกรรมที่เกี่ยวข้อง การให้เช่าเครื่องจักรและเครื่องอุปกรณ์ โดยไม่มีผู้ควบคุมฯ การวิจัยและการพัฒนา และกิจกรรมด้านธุรกิจอื่นๆ	6 41	6 41	- -	- -	- -	- -	Computer and related activities Rening of machinery and equipment without operator etc; research and development and other business activities
กิจกรรมนันทนาการและการบริการอื่นๆ	37	37	-	-	-	-	Recreational and other service activities
การผลิต	98	94	4	3	-	1	Manufacturing
การก่อสร้าง	42	42	-	-	-	-	Construction
การขนส่งทางบก การเก็บสินค้าและสถานที่เก็บสินค้า ตัวแทนธุรกิจการท่องเที่ยวและการโทรคมนาคม กิจกรรมด้านโรงพยาบาล	19 2	19 2	- -	- -	- -	- -	Other land transport, storage and warehousing, activities of travel agencies and telecommunications Hospital activities

ตาราง 16 จำนวนสถานประกอบการ จำแนกตามสัดส่วนของการร่วมลงทุนหรือถือหุ้นของต่างประเทศ กิจกรรมทางเศรษฐกิจ อำเภอและตำบล (ต่อ)

TABLE 16 NUMBER OF ESTABLISHMENTS BY PROPORTION OF FOREIGN INVESTMENT OR SHARE HOLDING, ECONOMIC ACTIVITY, AMPHOE AND TAMBON (Cont'd)

อำเภอ/ตำบล/ กิจกรรมทางเศรษฐกิจ	จำนวน สถานประกอบการ Number of establishments	ไม่มีต่างประเทศ ร่วมลงทุนหรือถือหุ้น No foreign's investment or share holding	สัดส่วนของการร่วมลงทุนหรือถือหุ้น			Amphoe/Tambon/ Economic activity
			รวม	น้อยกว่า 10% 10 - 50% มากกว่า 50%		
รังสิต	35	35	-	-	-	Rangsit
การขาย การบำรุงรักษา และการซ่อมแซมยานยนต์ และรถจักรยานยนต์						Sale, maintenance and repair of motor vehicles
รวมทั้งการขายปลีกน้ำมันเชื้อเพลิงรถยนต์	4	4	-	-	-	and motorcycles; retail sale of automotive fuel
การขายส่ง และการค้าเพื่อค่านายหน้า ยกเว้นยานยนต์						Wholesale trade and commission trade,
และรถจักรยานยนต์	1	1	-	-	-	except of motor vehicles and motorcycles
การขายปลีก ยกเว้นยานยนต์ และรถจักรยานยนต์ รวมทั้งการซ่อมแซม						Retail trade, except of motor vehicles and
ของใช้ส่วนบุคคล และของใช้ในครัวเรือน	10	10	-	-	-	motorcycles; repair of personal and household goods
โรงแรมและภัตตาคาร	1	1	-	-	-	Hotels and restaurants
กิจกรรมด้านอสังหาริมทรัพย์	2	2	-	-	-	Realestate activities
กิจกรรมด้านคอมพิวเตอร์ และกิจกรรมที่เกี่ยวข้อง						Computer and related activities
การให้เช่าเครื่องจักรและเครื่องอุปโภค	-	-	-	-	-	Rening of machinery and equipment without
โดยไม่มีความรู้ใดๆ การวิจัยและการพัฒนา						operator etc; research and development
และกิจกรรมด้านธุรกิจอื่นๆ	-	-	-	-	-	and other business activities
กิจกรรมนันทนาการและการบริการอื่นๆ	2	2	-	-	-	Recreational and other service activities
การผลิต	14	14	-	-	-	Manufacturing
การก่อสร้าง	1	1	-	-	-	Construction
การขนส่งทางบก การเก็บสินค้าและสถานที่เก็บสินค้า						Other land transport, storage and warehousing, activities
ตัวแทนธุรกิจการท่องเที่ยวและการโทรคมนาคม	-	-	-	-	-	of travel agencies and telecommunications
กิจกรรมด้านโรงพยาบาล	-	-	-	-	-	Hospital activities

ตาราง 16 จำนวนสถานประกอบการ จำแนกตามสัดส่วนของการร่วมลงทุนหรือถือหุ้นของต่างประเทศ กิจกรรมทางเศรษฐกิจ อำเภอและตำบล (ต่อ)

TABLE 16 NUMBER OF ESTABLISHMENTS BY PROPORTION OF FOREIGN INVESTMENT OR SHARE HOLDING, ECONOMIC ACTIVITY, AMPHOE AND TAMBON (Cont'd)

อำเภอ/ตำบล/ กิจกรรมทางเศรษฐกิจ	จำนวน สถานประกอบการ Number of establishments	ไม่มีต่างประเทศ ร่วมลงทุนหรือถือหุ้น No foreign's investment or share holding	สัดส่วนของการร่วมลงทุนหรือถือหุ้น Proportion of foreign investment or share holding			Amphoe/Tambon/ Economic activity
			รวม	น้อยกว่า 10%	10 - 50% มากกว่า 50%	
ลำพืด	83	83	-	-	-	Lam Phak Kut
การขาย การบำรุงรักษา และการซ่อมแซมยานยนต์ และรถจักรยานยนต์	-	-	-	-	-	Sale, maintenance and repair of motor vehicles
รวมทั้งการขายปลีกน้ำมันเชื้อเพลิงรถยนต์	10	10	-	-	-	and motorcycles; retail sale of automotive fuel
การขายส่ง และการค้าเพื่อค้าขายหน้า ยกเว้นยานยนต์						Wholesale trade and commission trade,
และรถจักรยานยนต์	10	10	-	-	-	except of motor vehicles and motorcycles
การขายปลีก ยกเว้นยานยนต์ และรถจักรยานยนต์ รวมทั้งการซ่อมแซม	12	12	-	-	-	Retail trade, except of motor vehicles and
ของใช้ส่วนบุคคล และของใช้ในครัวเรือน						motorcycles; repair of personal and household goods
โรงแรมและภัตตาคาร	-	-	-	-	-	Hotels and restaurants
กิจกรรมด้านอสังหาริมทรัพย์	3	3	-	-	-	Realestate activities
กิจกรรมด้านคอมพิวเตอร์ และกิจกรรมที่เกี่ยวข้อง	1	1	-	-	-	Computer and related activities
การให้เช่าเครื่องจักรและเครื่องอุปกรณ์						Rening of machinery and equipment without
โดยไม่มีผู้ควบคุมฯ การวิจัยและการพัฒนา						operater etc; research and development
และกิจการรณด้านธุรกิจอื่นๆ	12	12	-	-	-	and other business activities
กิจกรรมนันทนาการและการบริการอื่นๆ	-	-	-	-	-	Recreational and other service activities
การผลิต	20	20	-	-	-	Manufacturing
การก่อสร้าง	14	14	-	-	-	Construction
การขนส่งทางบก การเก็บสินค้าและสถานที่เก็บสินค้า	1	1	-	-	-	Other land transport, storage and warehousing, activities
ตัวแทนธุรกิจการท่องเที่ยวและการโทรคมนาคม						of travel agencies and telecommunications
กิจกรรมด้านโรงพยาบาล	-	-	-	-	-	Hospital activities

ตาราง 16 จำนวนสถานประกอบการ จำแนกตามสัดส่วนของการร่วมลงทุนหรือถือหุ้นของต่างประเทศ กิจกรรมทางเศรษฐกิจ อำเภอและตำบล (ต่อ)

TABLE 16 NUMBER OF ESTABLISHMENTS BY PROPORTION OF FOREIGN INVESTMENT OR SHARE HOLDING, ECONOMIC ACTIVITY, AMPHOE AND TAMBON (Cont'd)

อำเภอ/ตำบล/ กิจกรรมทางเศรษฐกิจ	จำนวน สถานประกอบการ Number of establishments	ไม่มีต่างประเทศ ร่วมลงทุนหรือถือหุ้น No foreign's investment or share holding	สัดส่วนของการร่วมลงทุนหรือถือหุ้น			Amphoe/Tambon/ Economic activity
			รวม	น้อยกว่า 10%	10 - 50% มากกว่า 50%	
บึงสนั่น	18	18	-	-	-	Bung Sanan
การขาย การบำรุงรักษา และการซ่อมแซมยานยนต์ และรถจักรยานยนต์						Sale, maintenance and repair of motor vehicles
รวมทั้งการขายปลีกน้ำมันเชื้อเพลิงรถยนต์	1	1	-	-	-	and motorcycles; retail sale of automotive fuel
การขายส่ง และการค้าเพื่อค้าขายหน้า ยกเว้นยานยนต์						Wholesale trade and commission trade,
และรถจักรยานยนต์	-	-	-	-	-	except of motor vehicles and motorcycles
การขายปลีก ยกเว้นยานยนต์ และรถจักรยานยนต์ รวมทั้งการซ่อมแซม						Retail trade, except of motor vehicles and
ของใช้ส่วนบุคคล และของใช้ในครัวเรือน	7	7	-	-	-	motorcycles; repair of personal and household goods
โรงแรมและภัตตาคาร	-	-	-	-	-	Hotels and restaurants
กิจกรรมด้านอสังหาริมทรัพย์	1	1	-	-	-	Realestate activities
กิจกรรมด้านคอมพิวเตอร์ และกิจกรรมที่เกี่ยวข้อง						Computer and related activities
การให้เช่าเครื่องจักรและเครื่องอุปโภค	-	-	-	-	-	Rening of machinery and equipment without
โดยไม่ผู้ควบคุมฯ การวิจัยและการพัฒนา						operator etc; research and development
และกิจกรรมด้านธุรกิจอื่นๆ	-	-	-	-	-	and other business activities
กิจกรรมนันทนาการและการบริการอื่นๆ	-	-	-	-	-	Recreational and other service activities
การผลิต	7	7	-	-	-	Manufacturing
การก่อสร้าง	1	1	-	-	-	Construction
การขนส่งทางบก การเก็บสินค้าและสถานที่เก็บสินค้า						Other land transport, storage and warehousing, activities
ตัวแทนธุรกิจการท่องเที่ยวและการโทรคมนาคม	1	1	-	-	-	of travel agencies and telecommunications
กิจกรรมด้านโรงพยาบาล	-	-	-	-	-	Hospital activities

ตาราง 16 จำนวนสถานประกอบการ จำแนกตามสัดส่วนของการร่วมลงทุนหรือถือหุ้นของต่างประเทศ กิจกรรมทางเศรษฐกิจ อำเภอและตำบล (ต่อ)

TABLE 16 NUMBER OF ESTABLISHMENTS BY PROPORTION OF FOREIGN INVESTMENT OR SHARE HOLDING, ECONOMIC ACTIVITY, AMPHOE AND TAMBON (Cont'd)

อำเภอ/ตำบล/ กิจกรรมทางเศรษฐกิจ	จำนวน สถานประกอบการ Number of establishments	ไม่มีต่างประเทศ ร่วมลงทุนหรือถือหุ้น No foreign's investment or share holding	สัดส่วนของการร่วมลงทุนหรือถือหุ้น			Amphoe/Tambon/ Economic activity
			Proportion of foreign investment or share holding			
			รวม	น้อยกว่า 10%	10 - 50% มากกว่า 50%	
บึงนาราง	22	22	-	-	-	Bung Nam Rak
การขาย การบำรุงรักษา และการซ่อมแซมยานยนต์ และรถจักรยานยนต์						Sale, maintenance and repair of motor vehicles
รวมทั้งการขายปลีกน้ำมันเชื้อเพลิงรถยนต์	2	2	-	-	-	and motorcycles; retail sale of automotive fuel
การขายส่ง และการค้าเพื่อค้าขายหน้า ขก.วันยานยนต์						Wholesale trade and commission trade,
และรถจักรยานยนต์	1	1	-	-	-	except of motor vehicles and motorcycles
การขายปลีก ขก.วันยานยนต์ และรถจักรยานยนต์ รวมทั้งการซ่อมแซม						Retail trade, except of motor vehicles and
ของใช้ส่วนบุคคล และของใช้ในครัวเรือน	6	6	-	-	-	motorcycles; repair of personal and household goods
โรงแรมและภัตตาคาร	1	1	-	-	-	Hotels and restaurants
กิจกรรมด้านอสังหาริมทรัพย์	-	-	-	-	-	Realestate activities
กิจกรรมด้านคอมพิวเตอร์ และกิจกรรมที่เกี่ยวข้อง	-	-	-	-	-	Computer and related activities
การให้เช่าเครื่องจักรและเครื่องอุปกรณ์						Rening of machinery and equipment without
โดยไม่มีผู้ควบคุมฯ การวิจัยและการพัฒนา	-	-	-	-	-	operator etc; research and development
และกิจกรรมด้านธุรกิจอื่นๆ						and other business activities
กิจกรรมนันทนาการและการบริการอื่นๆ	1	1	-	-	-	Recreational and other service activities
การผลิต	8	8	-	-	-	Manufacturing
การก่อสร้าง	3	3	-	-	-	Construction
การขนส่งทางบก การเก็บสินค้าและสถานที่เก็บสินค้า						Other land transport, storage and warehousing, activities
ตัวแทนธุรกิจการท่องเที่ยวและการโทรคมนาคม	-	-	-	-	-	of travel agencies and telecommunications
กิจกรรมด้านโรงพยาบาล	-	-	-	-	-	Hospital activities

ตาราง 16 จำนวนสถานประกอบการ จำนวนคนจัดส่วนของการร่วมลงทุนหรือถือหุ้นของต่างประเทศ กิจกรรมทางเศรษฐกิจ อำเภอและตำบล (ต่อ)

TABLE 16 NUMBER OF ESTABLISHMENTS BY PROPORTION OF FOREIGN INVESTMENT OR SHARE HOLDING, ECONOMIC ACTIVITY, AMPHOE AND TAMBON (Cont'd)

อำเภอ/ตำบล/ กิจกรรมทางเศรษฐกิจ	จำนวน สถานประกอบการ Number of establishments	ไม่มีต่างประเทศ ร่วมลงทุนหรือถือหุ้น No foreign's investment or share holding	สัดส่วนของการร่วมลงทุนหรือถือหุ้น		Amphoe/Tambon/ Economic activity
			รวม	น้อยกว่า 10% 10 - 50% มากกว่า 50%	
หนองเสือ	2	2	-	-	Nong Suea
บึงบา	2	2	-	-	Buang Ba
การขาย การบำรุงรักษา และการซ่อมแซมยานยนต์ และรถจักรยานยนต์	-	-	-	-	Sale, maintenance and repair of motor vehicles and motorcycles; retail sale of automotive fuel
รวมทั้งการขายปลีกน้ำมันเชื้อเพลิงรถยนต์	-	-	-	-	Wholesale trade and commission trade, except of motor vehicles and motorcycles
การขายส่ง และการค้าเพื่อจำหน่ายหน้า ยกเว้นยานยนต์ และรถจักรยานยนต์	-	-	-	-	Retail trade, except of motor vehicles and motorcycles; repair of personal and household goods
การขายปลีก ยกเว้นยานยนต์ และของใช้ในชีวิตประจำวัน	1	1	-	-	Hotels and restaurants
โรงแรมและภัตตาคาร	-	-	-	-	Realestate activities
กิจกรรมด้านอสังหาริมทรัพย์	-	-	-	-	Computer and related activities
กิจกรรมด้านคอมพิวเตอร์ และกิจกรรมที่เกี่ยวข้อง	-	-	-	-	Rening of machinery and equipment without operator etc; research and development and other business activities
การให้เช่าเครื่องจักรและเครื่องอุปกรณ์	-	-	-	-	Recreational and other service activities
โดยไม่เป็นผู้ควบคุมฯ การวิจัยและการพัฒนา และกิจกรรมด้านธุรกิจอื่นๆ	1	1	-	-	Manufacturing
กิจกรรมนันทนาการและการบริการอื่นๆ	-	-	-	-	Construction
การผลิต	-	-	-	-	Other land transport, storage and warehousing, activities of travel agencies and telecommunications
การก่อสร้าง	-	-	-	-	Hospital activities

ตาราง 16 จำนวนสถานประกอบการ จำแนกตามสัดส่วนของการร่วมลงทุนหรือถือหุ้นของต่างประเทศ กิจกรรมทางเศรษฐกิจ อำเภอและตำบล (ต่อ)

TABLE 16 NUMBER OF ESTABLISHMENTS BY PROPORTION OF FOREIGN INVESTMENT OR SHARE HOLDING, ECONOMIC ACTIVITY, AMPHOE AND TAMBON (Cont'd)

อำเภอ/ตำบล/ กิจกรรมทางเศรษฐกิจ	จำนวน สถานประกอบการ Number of establishments	ไม่มีต่างประเทศ ร่วมลงทุนหรือถือหุ้น No foreign's investment or share holding	สัดส่วนของการร่วมลงทุนหรือถือหุ้น Proportion of foreign investment or share holding			Amphoe/Tambon/ Economic activity
			รวม	น้อยกว่า 10%	10 - 50% มากกว่า 50%	
ลาดหลุมแก้ว	43	40	3	-	3	- Lat Lum Kaeo
ระแหง	43	40	3	-	3	- Rahaeng
การขาย การบำรุงรักษา และการซ่อมแซมยานยนต์ และรถจักรยานยนต์ รวมทั้งการขายปลีกน้ำมันเชื้อเพลิงรถยนต์	6	6	-	-	-	Sale, maintenance and repair of motor vehicles and motorcycles; retail sale of automotive fuel
การขายส่ง และการค้าเพื่อค่านายหน้า ยกเว้นยานยนต์ และรถจักรยานยนต์	2	-	2	-	2	Wholesale trade and commission trade, except of motor vehicles and motorcycles
การขายปลีก ยกเว้นยานยนต์ และรถจักรยานยนต์ รวมทั้งการซ่อมแซม ของใช้ส่วนบุคคล และของใช้ในครัวเรือน	6	6	-	-	-	Retail trade, except of motor vehicles and motorcycles; repair of personal and household goods
โรงแรมและภัตตาคาร	-	-	-	-	-	Hotels and restaurants
กิจกรรมด้านอสังหาริมทรัพย์	1	1	-	-	-	Realstate activities
กิจกรรมด้านคอมพิวเตอร์ และกิจกรรมที่เกี่ยวข้อง การให้เช่าเครื่องจักรและเครื่องมืออุปกรณ์	-	-	-	-	-	Computer and related activities
โดยไม่มีผู้ควบคุมฯ การวิจัยและการพัฒนา และกิจกรรมด้านธุรกิจอื่นๆ	3	3	-	-	-	Rening of machinery and equipment without operator etc; research and development and other business activities
กิจกรรมนันทนาการและการบริการอื่นๆ	-	-	-	-	-	Recreational and other service activities
การผลิต	16	15	1	-	1	- Manufacturing
การก่อสร้าง	5	5	-	-	-	- Construction
การขนส่งทางบก การเก็บสินค้าและสถานที่เก็บสินค้า ตัวแทนธุรกิจการท่องเที่ยวและการโทรคมนาคม	4	4	-	-	-	Other land transport, storage and warehousing, activities of travel agencies and telecommunications
กิจกรรมด้าน โรงพยาบาล	-	-	-	-	-	- Hospital activities

ตาราง 16 จำนวนสถานประกอบการ จำนวนคนสัดส่วนของการร่วมลงทุนหรือถือหุ้นของต่างประเทศ กิจกรรมทางเศรษฐกิจ อำเภอและตำบล (ต่อ)

TABLE 16 NUMBER OF ESTABLISHMENTS BY PROPORTION OF FOREIGN INVESTMENT OR SHARE HOLDING, ECONOMIC ACTIVITY, AMPHOE AND TAMBON (Cont'd)

อำเภอ/ตำบล/ กิจกรรมทางเศรษฐกิจ	จำนวน สถานประกอบการ Number of establishments	ไม่มีต่างประเทศ ร่วมลงทุนหรือถือหุ้น No foreign's investment or share holding	สัดส่วนของการร่วมลงทุนหรือถือหุ้น				Amphoe/Tambon/ Economic activity
			Proportion of foreign investment or share holding				
			รวม	น้อยกว่า 10%	10 - 50%	มากกว่า 50%	
ลำลูกกา	622	609	13	1	8	4	Lam Luk Ka
คูคต	518	510	8	-	6	2	Khu Khot
การขาย การบำรุงรักษา และการซ่อมแซมยานยนต์ และรถจักรยานยนต์ รวมทั้งการขายปลีกน้ำมันเชื้อเพลิงรถยนต์	32	31	1	-	1	-	Sale, maintenance and repair of motor vehicles and motorcycles; retail sale of automotive fuel
การขายส่ง และการค้าเพื่อค้าขายหน้า ยกเว้นยานยนต์ และรถจักรยานยนต์	53	51	2	-	2	-	Wholesale trade and commission trade, except of motor vehicles and motorcycles
การขายปลีก ยกเว้นยานยนต์ และรถจักรยานยนต์ รวมทั้งการซ่อมแซม ของใช้ส่วนบุคคล และของใช้ในครัวเรือน	200	200	-	-	-	-	Retail trade, except of motor vehicles and motorcycles; repair of personal and household goods
โรงแรมและภัตตาคาร	23	22	1	-	-	1	Hotels and restaurants
กิจกรรมด้านอสังหาริมทรัพย์	13	13	-	-	-	-	Realstate activities
กิจกรรมด้านคอมพิวเตอร์ และกิจกรรมที่เกี่ยวข้อง การให้เช่าเครื่องจักรและเครื่องอุปกรณ์	15	15	-	-	-	-	Computer and related activities
โดยไม่มีผู้ควบคุมฯ การวิจัยและการพัฒนา และกิจกรรมด้านธุรกิจอื่นๆ	50	48	2	-	2	-	Rening of machinery and equipment without operator etc; research and development and other business activities
กิจกรรมนันทนาการและการบริการอื่นๆ	8	8	-	-	-	-	Recreational and other service activities
การผลิต	73	71	2	-	1	1	Manufacturing
การก่อสร้าง	33	33	-	-	-	-	Construction
การขนส่งทางบก การเก็บสินค้าและสถานที่เก็บสินค้า ตัวแทนธุรกิจการท่องเที่ยวและการโทรคมนาคม	17	17	-	-	-	-	Other land transport, storage and warehousing, activities of travel agencies and telecommunications
กิจกรรมด้านโรงพยาบาล	1	1	-	-	-	-	Hospital activities

ตาราง 16 จำนวนสถานประกอบการ จำนวนสถานสัดส่วนของการร่วมลงทุนหรือถือหุ้นของต่างประเทศ กิจกรรมทางเศรษฐกิจ อำเภอและตำบล (ต่อ)

TABLE 16 NUMBER OF ESTABLISHMENTS BY PROPORTION OF FOREIGN INVESTMENT OR SHARE HOLDING, ECONOMIC ACTIVITY, AMPHOE AND TAMBON (Cont'd)

อำเภอ/ตำบล/ กิจกรรมทางเศรษฐกิจ	จำนวน สถานประกอบการ Number of establishments	ไม่มีต่างประเทศ ร่วมลงทุนหรือถือหุ้น No foreign's investment or share holding	สัดส่วนของการร่วมลงทุนหรือถือหุ้น Proportion of foreign investment or share holding			Amphoe/Tambon/ Economic activity
			รวม	น้อยกว่า 10%	10 - 50% มากกว่า 50%	
ล้าลูกกา	58	56	2	-	2	Lam Luk Ka
การขาย การบำรุงรักษา และการซ่อมแซมยานยนต์ และรถจักรยานยนต์						
รวมทั้งการขายปลีกในร้านเชื่องเพลิงรถยนต์	3	3	-	-	-	Sale, maintenance and repair of motor vehicles and motorcycles; retail sale of automotive fuel
การขายส่ง และการค้าเพื่อค้าขายหน้า ยกเว้นยานยนต์ และรถจักรยานยนต์	1	1	-	-	-	Wholesale trade and commission trade, except of motor vehicles and motorcycles
การขายปลีก ยกเว้นยานยนต์ และรถจักรยานยนต์ รวมทั้งการซ่อมแซมของใช้ส่วนบุคคล และของใช้ในครัวเรือน	10	10	-	-	-	Retail trade, except of motor vehicles and motorcycles; repair of personal and household goods
โรงแรมและภัตตาคาร	-	-	-	-	-	Hotels and restaurants
กิจกรรมด้านอสังหาริมทรัพย์	3	3	-	-	-	Realstate activities
กิจกรรมด้านคอมพิวเตอร์ และกิจกรรมที่เกี่ยวข้อง	-	-	-	-	-	Computer and related activities
การให้เช่าเครื่องจักรและเครื่องอุปโภค						
โดยไม่มีผู้ควบคุมฯ การวิจัยและการพัฒนา และกิจกรรมด้านธุรกิจอื่นๆ	3	3	-	-	-	Rening of machinery and equipment without operator etc; research and development and other business activities
กิจกรรมนันทนาการและการบริการอื่นๆ	-	-	-	-	-	Recreational and other service activities
การผลิต	30	28	2	-	2	Manufacturing
การก่อสร้าง	3	3	-	-	-	Construction
การขนส่งทางบก การเก็บสินค้าและสถานที่เก็บสินค้า						
ตัวแทนธุรกิจการท่องเที่ยวและการโทรคมนาคม	5	5	-	-	-	Other land transport, storage and warehousing, activities of travel agencies and telecommunications
กิจกรรมด้านโรงพยาบาล	-	-	-	-	-	Hospital activities

ตาราง 16 จำนวนสถานประกอบการ จำแนกตามสัดส่วนของการร่วมลงทุนหรือถือหุ้นของต่างประเทศ กิจกรรมทางเศรษฐกิจ อำเภอและตำบล (ต่อ)

TABLE 16 NUMBER OF ESTABLISHMENTS BY PROPORTION OF FOREIGN INVESTMENT OR SHARE HOLDING, ECONOMIC ACTIVITY, AMPHOE AND TAMBON (Cont'd)

อำเภอ/ตำบล/ กิจกรรมทางเศรษฐกิจ	จำนวน สถานประกอบการ Number of establishments	ไม่มีต่างประเทศ ร่วมลงทุนหรือถือหุ้น No foreign's investment or share holding	สัดส่วนของการร่วมลงทุนหรือถือหุ้น			Amphoe/Tambon/ Economic activity
			Proportion of foreign investment or share holding			
			รวม	น้อยกว่า 10%	10 - 50% มากกว่า 50%	
ลำไทร	3	3	-	-	-	Lam Sai
การขาย การบำรุงรักษา และการซ่อมแซมยานยนต์ และรถจักรยานยนต์						Sale, maintenance and repair of motor vehicles
รวมทั้งการขายปลีกน้ำมันเชื้อเพลิงรถยนต์	-	-	-	-	-	and motorcycles; retail sale of automotive fuel
การขายส่ง และการค้าเพื่อค้าขายหน้า ยกเว้นยานยนต์						Wholesale trade and commission trade,
และรถจักรยานยนต์	-	-	-	-	-	except of motor vehicles and motorcycles
การขายปลีก ยกเว้นยานยนต์ และรถจักรยานยนต์ รวมทั้งการซ่อมแซม	1	1	-	-	-	Retail trade, except of motor vehicles and
ของใช้ส่วนบุคคล และของใช้ในครัวเรือน	-	-	-	-	-	motorcycles; repair of personal and household goods
โรงแรมและภัตตาคาร	-	-	-	-	-	Hotels and restaurants
กิจกรรมด้านอสังหาริมทรัพย์	-	-	-	-	-	Realstate activities
กิจกรรมด้านคอมพิวเตอร์ และกิจกรรมที่เกี่ยวข้อง	-	-	-	-	-	Computer and related activities
การให้เช่าเครื่องจักรและเครื่องอุปกรณ์						Rening of machinery and equipment without
โดยไม่มีผู้ควบคุมฯ การวิจัยและการพัฒนา	1	1	-	-	-	operator etc; research and development
และกิจกรรมด้านธุรกิจอื่นๆ	-	-	-	-	-	and other business activities
กิจกรรมนันทนาการและการบริการอื่นๆ	-	-	-	-	-	Recreational and other service activities
การผลิต	1	1	-	-	-	Manufacturing
การก่อสร้าง	-	-	-	-	-	Construction
การขนส่งทางบก การเก็บสินค้าและสถานที่เก็บสินค้า						Other land transport, storage and warehousing, activities
ตัวแทนธุรกิจการท่องเที่ยวและการโทรคมนาคม						of travel agencies and telecommunications
กิจกรรมด้านโรงพยาบาล	-	-	-	-	-	Hospital activities

ตาราง 16 จำนวนสถานประกอบการ จำแนกตามสัดส่วนของการร่วมลงทุนหรือถือหุ้นของต่างประเทศ กิจกรรมทางเศรษฐกิจ อำเภอและตำบล (ต่อ)

TABLE 16 NUMBER OF ESTABLISHMENTS BY PROPORTION OF FOREIGN INVESTMENT OR SHARE HOLDING, ECONOMIC ACTIVITY, AMPHOE AND TAMBON (Cont'd)

อำเภอตำบล/ กิจกรรมทางเศรษฐกิจ	จำนวน สถานประกอบการ Number of establishments	ไม่มีต่างประเทศ ร่วมลงทุนหรือถือหุ้น No foreign's investment or share holding	สัดส่วนของการร่วมลงทุนหรือถือหุ้น			Amphoe/Tambon/ Economic activity
			รวม	น้อยกว่า 10%	10 - 50% มากกว่า 50%	
สามเlob	22	22	-	-	-	Sam Khok
บางเตย	22	22	-	-	-	Bang Toei
การขาข การบำรุงรักษา และการซ่อมแซมยานยนต์ และรถจักรยานยนต์	-	-	-	-	-	Sale, maintenance and repair of motor vehicles
รวมทั้งการขายปลีกน้ำมันเชื้อเพลิงรถยนต์						and motorcycles; retail sale of automotive fuel
การขาขส่ง และการค้าเพื่อค่านายหน้า ยกเว้นยานยนต์	4	4	-	-	-	Wholesale trade and commission trade,
และรถจักรยานยนต์						except of motor vehicles and motorcycles
การขาขปลีก ยกเว้นยานยนต์ และรถจักรยานยนต์ รวมทั้งการซ่อมแซม	1	1	-	-	-	Retail trade, except of motor vehicles and
ของใช้ส่วนบุคคล และของใช้ในครัวเรือน	-	-	-	-	-	motorcycles; repair of personal and household goods
โรงแรมและภัตตาคาร	-	-	-	-	-	Hotels and restaurants
กิจกรรมด้านอสังหาริมทรัพย์	-	-	-	-	-	Realestate activities
กิจกรรมด้านคอมพิวเตอร์ และกิจกรรมที่เกี่ยวข้อง	-	-	-	-	-	Computer and related activities
การให้เช่าเครื่องจักรและเครื่องอุปกรณ์						Rening of machinery and equipment without
โดยไม่มีผู้ควบคุมฯ การวิจัยและการพัฒนา	-	-	-	-	-	operator etc; research and development
และกิจกรรมด้านธุรกิจอื่นๆ						and other business activities

ตาราง 16 จำนวนสถานประกอบการ จำแนกตามสัดส่วนของการร่วมลงทุนหรือถือหุ้นของต่างประเทศ กิจกรรมทางเศรษฐกิจ อำเภอและตำบล (ต่อ)

TABLE 16 NUMBER OF ESTABLISHMENTS BY PROPORTION OF FOREIGN INVESTMENT OR SHARE HOLDING, ECONOMIC ACTIVITY, AMPHOE AND TAMBON (Cont'd)

อำเภอ/ตำบล/ กิจกรรมทางเศรษฐกิจ	จำนวน สถานประกอบการ Number of establishments	ไม่มีต่างประเทศ ร่วมลงทุนหรือถือหุ้น No foreign's investment or share holding	สัดส่วนของการร่วมลงทุนหรือถือหุ้น			Amphoe/Tambon/ Economic activity
			Proportion of foreign investment or share holding			
			รวม	น้อยกว่า 10% 10 - 50%	มากกว่า 50%	
กิจกรรมนั้นแทนการและบริการอื่นๆ	-	-	-	-	-	Recreational and other service activities
การผลิต	13	13	-	-	-	Manufacturing
การก่อสร้าง	1	1	-	-	-	Construction
การขนส่งทางบก การเก็บสินค้าและสถานที่เก็บสินค้า						Other land transport, storage and warehousing, activities
ตัวแทนธุรกิจการท่องเที่ยวและการโทรคมนาคม	3	3	-	-	-	of travel agencies and telecommunications
กิจกรรมด้านโรงพยาบาล	-	-	-	-	-	Hospital activities

หมายเหตุ : เฉพาะสถานประกอบการที่รูปแบบการจัดตั้งตามกฎหมายเป็นบริษัทจำกัด และบริษัทจำกัด (มหาชน)

Note : Only establishments which were company limited and public company limited.

ที่มา : สำนักอุตสาหกรรมการ พ.ศ. 2550 (ข้อมูลพื้นฐาน : ในเขตเทศบาล) จังหวัด ปทุมธานี สำนักงานสถิติแห่งชาติ กระทรวงเทคโนโลยีสารสนเทศและการสื่อสาร

Source : The 2007 Industrial Census (Basic Information : Municipal area), Pathum Thani Province, National Statistical Office, Ministry of Information and Communication Technology.

ตาราง 17 จำนวนสถานประกอบการ จำนวนตามประเทศที่ร่วมลงทุนหรือถือหุ้น กิจกรรมทางเศรษฐกิจ อำเภอและตำบล (ต่อ)

TABLE 17 NUMBER OF ESTABLISHMENTS BY THE COUNTRY INVESTMENT OR SHARE HOLDING, ECONOMIC ACTIVITY, AMPHOE AND TAMBON (Cont'd)

อำเภอ/ตำบล/ กิจกรรมทางเศรษฐกิจ	จำนวน สถาน ประกอบการ Number of establishments	ไม่มีต่างประเทศ ร่วมลงทุน หรือถือหุ้น No foreign's investment	มีต่างประเทศ ร่วมลงทุน หรือถือหุ้น With foreign's investment	ประเทศที่ร่วมลงทุนหรือถือหุ้น The country investment or share holding										Amphoe/Tambon/ Economic Activity
				เกาหลี Korea	ญี่ปุ่น Japan	ไต้หวัน Taiwan	สิงคโปร์ Singapore	จีน China	อเมริกา USA	ประเทศ Country in Europe	ประเทศอื่น ๆ Other Countries	ไม่ตอบ No Answer		
บ้านดง	19		19	-	-	-	-	-	-	-	-	-	Ban Chang	
การขาย การบำรุงรักษา และการซ่อมแซมยานยนต์ และรถจักรยานยนต์													Sale, maintenance and repair of motor vehicles	
รวมทั้งการขายปลีกน้ำมันเชื้อเพลิงรถยนต์	3		3	-	-	-	-	-	-	-	-	-	and motorcycles; retail sale of automotive fuel	
การขายส่ง และการค้าเพื่อค่านายหน้า ยกเว้นยานยนต์													Wholesale trade and commission trade,	
และรถจักรยานยนต์	-		-	-	-	-	-	-	-	-	-	-	except of motor vehicles and motorcycles	
การขายปลีก ยกเว้นยานยนต์ และรถจักรยานยนต์ รวมทั้งการซ่อมแซม													Retail trade, except of motor vehicles and	
ของใช้ส่วนบุคคล และของใช้ในครัวเรือน	1		1	-	-	-	-	-	-	-	-	-	motorcycles; repair of personal and household goods	
โรงแรมและภัตตาคาร	-		-	-	-	-	-	-	-	-	-	-	Hotels and restaurants	
กิจกรรมด้านอสังหาริมทรัพย์	-		-	-	-	-	-	-	-	-	-	-	Realestate activities	
กิจกรรมด้านคอมพิวเตอร์ และกิจกรรมที่เกี่ยวข้อง	-		-	-	-	-	-	-	-	-	-	-	Computer and related activities	
การให้เช่าเครื่องจักรและเครื่องอุปกรณ์	-		-	-	-	-	-	-	-	-	-	-	Rening of machinery and equipment without	
โดยไม่ใช้ตัวควบคุมฯ การวิจัยและการพัฒนา													operator etc; research and development	
และกิจการรรมด้านธุรกิจอื่นๆ	2		2	-	-	-	-	-	-	-	-	-	and other business activities	
กิจกรรมนันทนาการและการบริการอื่นๆ	-		-	-	-	-	-	-	-	-	-	-	Recreational and other service activities	
การผลิต	13		13	-	-	-	-	-	-	-	-	-	Manufacturing	
การก่อสร้าง	-		-	-	-	-	-	-	-	-	-	-	Construction	
การขนส่งทางบก การเก็บสินค้าและสถานที่เก็บสินค้า													Other land transport, storage and warehousing, activities	
ตัวแทนธุรกิจการท่องเที่ยวและการ โทรคมนาคม	-		-	-	-	-	-	-	-	-	-	-	of travel agencies and telecommunications	
กิจกรรมด้านโรงพยาบาล	-		-	-	-	-	-	-	-	-	-	-	Hospital activities	
บางหลวง	12		12	-	-	-	-	-	-	-	-	-	Bang Luang	
การขาย การบำรุงรักษา และการซ่อมแซมยานยนต์ และรถจักรยานยนต์													Sale, maintenance and repair of motor vehicles	
รวมทั้งการขายปลีกน้ำมันเชื้อเพลิงรถยนต์	2		2	-	-	-	-	-	-	-	-	-	and motorcycles; retail sale of automotive fuel	
การขายส่ง และการค้าเพื่อค่านายหน้า ยกเว้นยานยนต์													Wholesale trade and commission trade,	
และรถจักรยานยนต์	2		2	-	-	-	-	-	-	-	-	-	except of motor vehicles and motorcycles	

ตาราง 17 จำนวนสถานประกอบการ จำนวนตามประเทศที่ร่วมลงทุนหรือถือหุ้น กิจกรรมทางเศรษฐกิจ อำเภอและตำบล (ต่อ)

TABLE 17 NUMBER OF ESTABLISHMENTS BY THE COUNTRY INVESTMENT OR SHARE HOLDING, ECONOMIC ACTIVITY, AMPHOE AND TAMBON (Cont'd)

อำเภอ/ตำบล/ กิจกรรมทางเศรษฐกิจ	จำนวน สถาน ประกอบการ Number of establishments	ไม่มีต่างประเทศ ร่วมลงทุน หรือถือหุ้น No foreign's investment	มีต่างประเทศ ร่วมลงทุน หรือถือหุ้น With foreign's investment	ประเทศที่ร่วมลงทุนหรือถือหุ้น The country investment or share holding										Amphoe/Tambon/ Economic Activity
				เกาหลี Korea	ญี่ปุ่น Japan	ไต้หวัน Taiwan	สิงคโปร์ Singapore	จีน China	สหรัฐ อเมริกา USA	ประเทศ ในทวีปยุโรป Country in Europe	ประเทศอื่น ๆ Other Countries	ไม่ตอบ No Answer		
การขายปลีก ยกเว้นยานยนต์ และรถจักรยานยนต์ รวมทั้งการซ่อมแซม														Retail trade, except of motor vehicles and
ของใช้ส่วนบุคคล และของใช้ในครัวเรือน	1		1	-	-	-	-	-	-	-	-	-	-	motorcycles; repair of personal and household goods
โรงแรมและภัตตาคาร	-		-	-	-	-	-	-	-	-	-	-	-	Hotels and restaurants
กิจกรรมด้านอสังหาริมทรัพย์	1		1	-	-	-	-	-	-	-	-	-	-	Realestate activities
กิจกรรมด้านคอมพิวเตอร์ และกิจกรรมที่เกี่ยวข้อง	-		-	-	-	-	-	-	-	-	-	-	-	Computer and related activities
การให้เช่าเครื่องจักรและเครื่องอุปกรณ														Renting of machinery and equipment without
โดยไม่ได้ควบคุมฯ การวิจัยและการพัฒนา														operator etc; research and development
และกิจกรรมด้านธุรกิจอื่นๆ	1		1	-	-	-	-	-	-	-	-	-	-	and other business activities
กิจกรรมนันทนาการและการบริการอื่นๆ	-		-	-	-	-	-	-	-	-	-	-	-	Recreational and other service activities
การผลิต	2		2	-	-	-	-	-	-	-	-	-	-	Manufacturing
การก่อสร้าง	-		-	-	-	-	-	-	-	-	-	-	-	Construction
การขนส่งทางบก การเก็บสินค้าและสถานที่เก็บสินค้า														Other land transport, storage and warehousing, activities
ตัวแทนธุรกิจการท่องเที่ยวและการ โทรคมนาคม	3		3	-	-	-	-	-	-	-	-	-	-	of travel agencies and telecommunications
กิจกรรมด้าน โรงพยาบาล	-		-	-	-	-	-	-	-	-	-	-	-	Hospital activities
บางเตือ	2		2	-	-	-	-	-	-	-	-	-	-	Bang Dua
การขาย การบำรุงรักษา และการซ่อมแซมยานยนต์ และรถจักรยานยนต์														Sale, maintenance and repair of motor vehicles
รวมทั้งการขายปลีกน้ำมันเชื้อเพลิงรถยนต์	-		-	-	-	-	-	-	-	-	-	-	-	and motorcycles; retail sale of automotive fuel
การขายส่ง และการค้าเพื่อค้าขายหน้า ยกเว้นยานยนต์														Wholesale trade and commission trade,
และรถจักรยานยนต์														except of motor vehicles and motorcycles
การขายปลีก ยกเว้นยานยนต์ และรถจักรยานยนต์ รวมทั้งการซ่อมแซม	-		-	-	-	-	-	-	-	-	-	-	-	Retail trade, except of motor vehicles and
ของใช้ส่วนบุคคล และของใช้ในครัวเรือน	-		-	-	-	-	-	-	-	-	-	-	-	motorcycles; repair of personal and household goods

ตาราง 17 จำนวนสถานประกอบการ จำนวนตามประเทศที่ร่วมลงทุนหรือถือหุ้น กิจกรรมทางเศรษฐกิจ อำเภอและตำบล (ต่อ)

TABLE 17 NUMBER OF ESTABLISHMENTS BY THE COUNTRY INVESTMENT OR SHARE HOLDING, ECONOMIC ACTIVITY, AMPHOE AND TAMBON (Cont'd)

อำเภอ/ตำบล/ กิจกรรมทางเศรษฐกิจ	จำนวน สถาน ประกอบการ Number of establishments	ไม่มีต่างประเทศ		มีต่างประเทศ		ประเทศที่ร่วมลงทุนหรือถือหุ้น The country investment or share holding							Amphoe/Tambon/ Economic Activity
		ร่วมลงทุน หรือถือหุ้น No foreign's investment	ร่วมลงทุน หรือถือหุ้น With foreign's investment	เกาหลี Korea	ญี่ปุ่น Japan	ไต้หวัน Taiwan	สิงคโปร์ Singapore	จีน China	อเมริกา USA	ประเทศ ในทวีปยุโรป Country in Europe	ประเทศอื่น ๆ Other Countries	ไม่ตอบ No Answer	
การให้เครื่องจักรและเครื่องมือ													Rening of machinery and equipment without
โดยไม่มีผู้ควบคุมฯ การวิจัยและการพัฒนา													operator etc; research and development
และกิจกรรมด้านธุรกิจอื่นๆ	5	5		-	-	-	-	-	-	-	-	-	and other business activities
กิจกรรมบันเทิงและการบริการอื่นๆ	2	2		-	-	-	-	-	-	-	-	-	Recreational and other service activities
การผลิต	62	33	29	-	24	1	1	1	-	-	2	-	Manufacturing
การก่อสร้าง	5	5		-	-	-	-	-	-	-	-	-	Construction
การขนส่งทางบก การเก็บสินค้าและสถานที่เก็บสินค้า													Other land transport, storage and warehousing, activities
ตัวแทนธุรกิจการท่องเที่ยวและการโทรคมนาคม	6	3	3	-	3	-	-	-	-	-	-	-	of travel agencies and telecommunications
กิจกรรมด้านโรงพยาบาล	-	-	-	-	-	-	-	-	-	-	-	-	Hospital activities
คลองหลวง	1,334	1,035	299	5	170	8	26	5	20	21	42	2	Khlong Luang
คลองหนึ่ง	1,214	917	297	5	169	8	26	5	20	21	42	1	Khlong Nung
การขาย การบำรุงรักษา และการซ่อมแซมยานยนต์ และรถจักรยานยนต์													Sale, maintenance and repair of motor vehicles
รวมทั้งการขายปลีกน้ำมันเชื้อเพลิงรถยนต์	119	105	14	-	3	1	1	-	5	-	4	-	and motorcycles; retail sale of automotive fuel
การขายส่ง และการค้าปลีกค้าขายหน้า ยกเว้นยานยนต์													Wholesale trade and commission trade,
และรถจักรยานยนต์	114	86	28	-	10	2	5	1	1	4	5	-	except of motor vehicles and motorcycles
การขายปลีก ยกเว้นยานยนต์ และรถจักรยานยนต์ รวมทั้งการซ่อมแซม													Retail trade, except of motor vehicles and
ของใช้ส่วนบุคคล และของใช้ส่วนตัว	125	122	3	-	-	-	-	-	2	-	1	-	motorcycles; repair of personal and household goods
โรงแรมและภัตตาคาร	14	13	1	-	-	-	-	-	-	-	1	-	Hotels and restaurants
กิจกรรมด้านอสังหาริมทรัพย์	40	40		-	-	-	-	-	-	-	-	-	Realestate activities
กิจกรรมด้านคอมพิวเตอร์ และกิจกรรมที่เกี่ยวข้อง	4	3	1	-	-	-	1	-	-	-	-	-	Computer and related activities

17 จำนวนสถานประกอบการ จำแนกตามประเภทที่รวมลงทุนหรือถือหุ้น กิจการรวมทางเศรษฐกิจ อำเภอและตำบล (ต่อ)

ตาราง 17 จำนวนสถานประกอบการ จำนวนตามประเทศที่ร่วมลงทุนหรือถือหุ้น กิจกรรมทางเศรษฐกิจ อับเภอและตำบล (ต่อ)

TABLE 17 NUMBER OF ESTABLISHMENTS BY THE COUNTRY INVESTMENT OR SHARE HOLDING, ECONOMIC ACTIVITY, AMPHOE AND TAMBON (Cont'd)

อำเภอ/ตำบล/ กิจกรรมทางเศรษฐกิจ	จำนวน สถาน ประกอบการ Number of establishments	ไม่มีต่างประเทศ		มีต่างประเทศ		ประเทศที่ร่วมลงทุนหรือถือหุ้น The country investment or share holding							Amphoe/Tambon/ Economic Activity
		ร่วมลงทุน หรือถือหุ้น No foreign's investment	ร่วมลงทุน หรือถือหุ้น With foreign's investment	เกาหลี Korea	ญี่ปุ่น Japan	ไต้หวัน Taiwan	สิงคโปร์ Singapore	จีน China	สหรัฐฯ USA	ประเทศ ในทวีปยุโรป Country in Europe	ประเทศอื่น ๆ Other Countries	ไม่ตอบ No Answer	
รังสิต	35	35	-	-	-	-	-	-	-	-	-	-	Rangsit
การขยายการบำรุงรักษา และการซ่อมแซมยานยนต์ และรถจักรยานยนต์													Sale, maintenance and repair of motor vehicles
รวมทั้งการขายปลีกน้ำมันเชื้อเพลิงรถยนต์	4	4	-	-	-	-	-	-	-	-	-	-	and motorcycles; retail sale of automotive fuel
การขายส่ง และการค้าเพื่อค้าขายหน้า ยกเว้นยานยนต์													Wholesale trade and commission trade,
และรถจักรยานยนต์	1	1	-	-	-	-	-	-	-	-	-	-	except of motor vehicles and motorcycles
การขายปลีก ยกเว้นยานยนต์ และรถจักรยานยนต์ รวมทั้งการซ่อมแซม	10	10	-	-	-	-	-	-	-	-	-	-	Retail trade, except of motor vehicles and
ของใช้ส่วนบุคคล และของใช้ในครัวเรือน	1	1	-	-	-	-	-	-	-	-	-	-	motorcycles; repair of personal and household goods
โรงแรมและภัตตาคาร	2	2	-	-	-	-	-	-	-	-	-	-	Hotels and restaurants
กิจกรรมด้านอสังหาริมทรัพย์	-	-	-	-	-	-	-	-	-	-	-	-	Realstate activities
กิจกรรมด้านคอมพิวเตอร์ และกิจกรรมที่เกี่ยวข้อง	-	-	-	-	-	-	-	-	-	-	-	-	Computer and related activities
การให้เช่าเครื่องจักรและเครื่องอุปกรณ์	-	-	-	-	-	-	-	-	-	-	-	-	Rening of machinery and equipment without
โดยไม่เป็นผู้ควบคุมฯ การวิจัยและการพัฒนา	-	-	-	-	-	-	-	-	-	-	-	-	operator etc; research and development
และกิจกรรมด้านธุรกิจอื่นๆ	2	2	-	-	-	-	-	-	-	-	-	-	and other business activities
กิจกรรมนันทนาการและการบริการอื่นๆ	14	14	-	-	-	-	-	-	-	-	-	-	Recreational and other service activities
การผลิต	1	1	-	-	-	-	-	-	-	-	-	-	Manufacturing
การก่อสร้าง	-	-	-	-	-	-	-	-	-	-	-	-	Construction
การขนส่งทางบก การเก็บสินค้าและสถานที่เก็บสินค้า	-	-	-	-	-	-	-	-	-	-	-	-	Other land transport, storage and warehousing, activities
ตัวแทนธุรกิจการท่องเที่ยวและการโทรคมนาคม	-	-	-	-	-	-	-	-	-	-	-	-	of travel agencies and telecommunications
กิจกรรมด้านโรงพยาบาล	-	-	-	-	-	-	-	-	-	-	-	-	Hospital activities
ลำหักถูก	83	83	-	-	-	-	-	-	-	-	-	-	Lam Phak Kut
การขยายการบำรุงรักษา และการซ่อมแซมยานยนต์ และรถจักรยานยนต์	10	10	-	-	-	-	-	-	-	-	-	-	Sale, maintenance and repair of motor vehicles
รวมทั้งการขายปลีกน้ำมันเชื้อเพลิงรถยนต์													and motorcycles; retail sale of automotive fuel
การขายส่ง และการค้าเพื่อค้าขายหน้า ยกเว้นยานยนต์													Wholesale trade and commission trade,
และรถจักรยานยนต์	10	10	-	-	-	-	-	-	-	-	-	-	except of motor vehicles and motorcycles

ตาราง 18 จำนวนสถานประกอบการ จำนวนคนงานขนาดของสถานประกอบการ (จำนวนคนทำงาน) กิจกรรมทางเศรษฐกิจ อำเภอและตำบล (ต่อ)

TABLE 18 NUMBER OF ESTABLISHMENTS BY SIZE OF ESTABLISHMENT (NUMBER OF PERSONS ENGAGED), ECONOMIC ACTIVITY, AMPHOE AND TAMBON (Cont'd)

อำเภอ/ตำบล/ กิจกรรมทางเศรษฐกิจ	จำนวน สถานประกอบการ	ขนาดของสถานประกอบการ (จำนวนคนทำงาน) Size of establishment (Number of persons engaged)													Amphoe/Tambon/ Economic activity
		1 - 5	6 - 10	11- 15	16 - 20	21 - 25	26 - 30	31 - 50	51 - 100	101 - 200	201 - 500	501 - 1,000	> 1,000		
คลองหลวง	12,215	10,692	626	225	109	64	65	136	111	74	56	28	29	Khlong Luang	
คลองหนึ่ง	10,748	9,389	527	207	102	55	61	124	100	71	55	28	29	Khlong Nung	
การขาย การบำรุงรักษา และการซ่อมแซมยานยนต์ และรถจักรยานยนต์ รวมทั้งการขายปลีกน้ำมันเชื้อเพลิงรถยนต์	590	473	69	15	12	1	4	11	3	1	1	-	-	Sale, maintenance and repair of motor vehicles and motorcycles; retail sale of automotive fuel	
การขายส่ง และการค้าเพื่อค้าหน้า ขกวันยานยนต์ และรถจักรยานยนต์	387	232	80	26	16	7	4	11	8	-	3	-	-	Wholesale trade and commission trade, except of motor vehicles and motorcycles	
การขายปลีก ยกเว้นยานยนต์ และรถจักรยานยนต์ รวมทั้งการซ่อมแซม ของใช้ส่วนบุคคล และของใช้ในชีวิตประจำวัน	2,689	2,556	83	30	6	6	1	4	-	1	1	1	-	Retail trade, except of motor vehicles and motorcycles; repair of personal and household goods	
โรงแรมและภัตตาคาร	1,053	982	48	13	2	2	1	3	1	1	-	-	-	Hotels and restaurants	
กิจกรรมด้านอสังหาริมทรัพย์	2,766	2,718	33	8	1	-	-	5	-	-	1	-	-	Realestate activities	
กิจกรรมด้านคอมพิวเตอร์ และกิจกรรมที่เกี่ยวข้อง	37	34	2	1	-	-	-	-	-	-	-	-	-	Computer and related activities	
การให้เช่าเครื่องจักรและเครื่องมืออุปกรณ์ โดยไม่คิดค่าบริการ การวิจัยและการพัฒนา และกิจการด้านธุรกิจอื่นๆ	396	301	46	20	1	2	5	6	8	6	1	-	-	Renting of machinery and equipment without operator etc; research and development and other business activities	
กิจกรรมนันทนาการและการบริการอื่นๆ	1,411	1,389	14	3	2	-	-	1	1	-	1	-	-	Recreational and other service activities	
การผลิต	1,010	446	97	61	55	31	32	68	72	55	40	25	28	Manufacturing	
การก่อสร้าง	125	60	31	15	2	3	2	6	1	2	3	-	-	Construction	
การขนส่งทางบก การเก็บสินค้าและสถานที่เก็บสินค้า ตัวแทนธุรกิจการท่องเที่ยวและการโทรคมนาคม	280	197	24	15	5	3	12	9	6	5	3	1	-	Other land transport, storage and warehousing, activities of travel agencies and telecommunications	
กิจกรรมด้าน โรงพยาบาล	4	1	-	-	-	-	-	-	-	-	1	1	1	Hospital activities	
คลองสอง	1,467	1,303	99	18	7	9	4	12	11	3	1	-	-	Khlong Song	
การขาย การบำรุงรักษา และการซ่อมแซมยานยนต์ และรถจักรยานยนต์ รวมทั้งการขายปลีกน้ำมันเชื้อเพลิงรถยนต์	138	114	18	4	1	1	-	-	-	-	-	-	-	Sale, maintenance and repair of motor vehicles and motorcycles; retail sale of automotive fuel	
การขายส่ง และการค้าเพื่อค้าหน้า ขกวันยานยนต์ และรถจักรยานยนต์	113	91	18	-	-	1	1	-	2	-	-	-	-	Wholesale trade and commission trade, except of motor vehicles and motorcycles	
การขายปลีก ยกเว้นยานยนต์ และรถจักรยานยนต์ รวมทั้งการซ่อมแซม ของใช้ส่วนบุคคล และของใช้ในชีวิตประจำวัน	461	446	12	-	2	1	-	-	-	-	-	-	-	Retail trade, except of motor vehicles and motorcycles; repair of personal and household goods	
โรงแรมและภัตตาคาร	185	170	14	1	-	-	-	-	-	-	-	-	-	Hotels and restaurants	
กิจกรรมด้านอสังหาริมทรัพย์	142	140	1	-	-	-	-	-	-	1	-	-	-	Realestate activities	

ตาราง 18 จำนวนสถานประกอบการ จำนวนคนงานของสถานประกอบการ (จำนวนคนทำงาน) กิจกรรมทางเศรษฐกิจ อำเภอและตำบล (ต่อ)

TABLE 18 NUMBER OF ESTABLISHMENTS BY SIZE OF ESTABLISHMENT (NUMBER OF PERSONS ENGAGED), ECONOMIC ACTIVITY, AMPHOE AND TAMBON (Cont'd)

อำเภอ/ตำบล/ กิจกรรมทางเศรษฐกิจ	จำนวน สถานประกอบการ	ขนาดของสถานประกอบการ (จำนวนคนทำงาน) Size of establishment (Number of persons engaged)													Amphoe/Tambon/ Economic activity
		1 - 5	6 - 10	11- 15	16 - 20	21 - 25	26 - 30	31 - 50	51 - 100	101 - 200	201 - 500	501 - 1,000	> 1,000		
กิจกรรมด้านคอมพิวเตอร์ และกิจกรรมที่เกิดขึ้นเพื่อการนำเข้าเครื่องจักรและเครื่องอุปโภค โดยไม่ใช้ผู้คนๆ การวิจัยและการพัฒนา และกิจกรรรมด้านธุรกิจอื่นๆ	8	8	-	-	-	-	-	-	-	-	-	-	-	-	Computer and related activities
กิจกรรมด้านธุรกิจอื่นๆ	33	25	7	-	-	-	-	1	-	-	-	-	-	-	Rening of machinery and equipment without operator etc; research and development and other business activities
กิจกรรมนั้น่้นหนการและการบริการอื่นๆ	131	130	1	-	-	-	-	-	-	-	-	-	-	-	Recreational and other service activities
การผลิต	123	71	17	6	3	5	2	10	6	2	1	-	-	-	Manufacturing
การก่อสร้าง	36	26	6	2	-	-	1	-	1	-	-	-	-	-	Construction
การขนส่งทางบก การเก็บสินค้าและสถานที่เก็บสินค้า ตัวแทนธุรกิจการท่องเที่ยวและการโทรคมนาคม	97	82	5	5	1	1	-	1	2	-	-	-	-	-	Other land transport, storage and warehousing, activities of travel agencies and telecommunications
กิจกรรมด้านโรงพยาบาล	-	-	-	-	-	-	-	-	-	-	-	-	-	-	Hospital activities
ชัยบุรี	9,034	8,040	487	177	101	47	26	73	37	23	12	7	4	4	Thanyaburi
ประจักษ์ปี่ดย์	6,095	5,283	390	140	89	41	26	59	30	17	11	6	3	3	Prachathipat
การขาย การบำรุงรักษา และการซ่อมแซมยานยนต์ และรถจักรยานยนต์ รวมทั้งการขายปลีกน้ำมันเชื้อเพลิงรถยนต์	343	268	38	13	9	4	2	5	1	2	-	-	1	1	Sale, maintenance and repair of motor vehicles and motorcycles; retail sale of automotive fuel
การขายส่ง และการค้าเพื่อค้าหน้า ยกเว้นยานยนต์ และรถจักรยานยนต์	200	146	28	12	6	-	2	1	3	2	-	-	-	-	Wholesale trade and commission trade, except of motor vehicles and motorcycles
การขายปลีก ยกเว้นยานยนต์ และรถจักรยานยนต์ รวมทั้งการซ่อมแซม ของใช้ส่วนบุคคล และของใช้ในชีวิตวรีอื่น	1,944	1,776	98	35	13	7	4	1	3	3	4	-	-	-	Retail trade, except of motor vehicles and motorcycles; repair of personal and household goods
โรงแรมและภัตตาคาร	669	537	42	21	20	8	10	19	11	1	-	-	-	-	Hotels and restaurants
กิจกรรมด้านอสังหาริมทรัพย์	913	889	12	3	2	-	1	5	-	-	1	-	-	-	Realestate activities
กิจกรรมด้านคอมพิวเตอร์ และกิจกรรมที่เกี่ยวข้อง	16	11	2	1	2	-	-	-	-	-	-	-	-	-	Computer and related activities
การนำเข้าเครื่องจักรและเครื่องอุปโภค															Rening of machinery and equipment without operator etc; research and development
โดยไม่ใช้ผู้คนๆ การวิจัยและการพัฒนา	208	167	29	6	3	-	-	2	-	-	-	1	-	-	and other business activities
และกิจกรรรมด้านธุรกิจอื่นๆ	727	665	32	13	8	2	1	4	2	-	-	-	-	-	Recreational and other service activities
กิจกรรมนั้น่้นหนการและการบริการอื่นๆ	563	407	70	18	15	12	4	17	7	4	3	4	2	2	Manufacturing
การผลิต															
การก่อสร้าง	146	72	31	16	9	7	2	3	2	3	1	-	-	-	Construction
การขนส่งทางบก การเก็บสินค้าและสถานที่เก็บสินค้า															Other land transport, storage and warehousing, activities
ตัวแทนธุรกิจการท่องเที่ยวและการโทรคมนาคม	362	345	8	2	2	1	-	2	1	1	-	-	-	-	of travel agencies and telecommunications
กิจกรรมด้าน โรงพยาบาล	4	-	-	-	-	-	-	-	-	1	2	1	-	-	Hospital activities

ตาราง 18 จำนวนสถานประกอบการ จำนวนคนงานของสถานประกอบการ (จำนวนคนทำงาน) กิจกรรมทางเศรษฐกิจ อำเภอและตำบล (ต่อ)

TABLE 18 NUMBER OF ESTABLISHMENTS BY SIZE OF ESTABLISHMENT (NUMBER OF PERSONS ENGAGED), ECONOMIC ACTIVITY, AMPHOE AND TAMBON (Cont'd)

อำเภอ/ตำบล/ กิจกรรมทางเศรษฐกิจ	จำนวน สถานประกอบการ	ขนาดของสถานประกอบการ (จำนวนคนทำงาน) Size of establishment (Number of persons engaged)													Amphoe/Tambon/ Economic activity
		1 - 5	6 - 10	11- 15	16 - 20	21 - 25	26 - 30	31 - 50	51 - 100	101 - 200	201 - 500	501 - 1,000	> 1,000		
รังสิต	484	442	14	9	4	-	-	5	4	4	-	1	1	Rangsit	
การขาย การบำรุงรักษา และการซ่อมแซมยานยนต์ และรถจักรยานยนต์ รวมทั้งการขายปลีกน้ำมันเชื้อเพลิงรถยนต์	18	14	1	2	-	-	-	-	1	-	-	-	-	Sale, maintenance and repair of motor vehicles and motorcycles; retail sale of automotive fuel	
การขายส่ง และการค้าเพื่อค้าขายหน้า ยกเว้นยานยนต์ และรถจักรยานยนต์	10	9	1	-	-	-	-	-	-	-	-	-	-	Wholesale trade and commission trade, except of motor vehicles and motorcycles	
การขายปลีก ยกเว้นยานยนต์ และรถจักรยานยนต์ รวมทั้งการซ่อมแซมของ ใช้ส่วนบุคคล และของ ใช้ในครัวเรือน	158	148	5	4	1	-	-	-	-	-	-	-	-	Retail trade, except of motor vehicles and motorcycles; repair of personal and household goods	
โรงแรมและภัตตาคาร	80	75	3	1	1	-	-	-	-	-	-	-	-	Hotels and restaurants	
กิจกรรมด้านอสังหาริมทรัพย์	43	40	1	1	1	-	-	-	-	-	-	-	-	Realestate activities	
กิจกรรมด้านคอมพิวเตอร์ และกิจกรรมที่เกี่ยวข้อง	-	-	-	-	-	-	-	-	-	-	-	-	-	Computer and related activities	
การใช้เครื่องจักรและเครื่องอุปกรณ์ โดย ไม่มีผู้ควบคุมฯ การวิจัยและการพัฒนา และกิจกรรมด้านธุรกิจอื่นๆ	17	17	-	-	-	-	-	-	-	-	-	-	-	Renting of machinery and equipment without operator etc; research and development and other business activities	
กิจกรรมนันทนาการและการบริการอื่นๆ	74	71	2	-	-	-	-	1	-	-	-	-	-	Recreational and other service activities	
การผลิต	47	33	1	1	1	-	-	4	3	2	-	1	1	Manufacturing	
การก่อสร้าง	3	3	-	-	-	-	-	-	-	-	-	-	-	Construction	
การขนส่งทางบก การเก็บสินค้าและสถานที่เก็บสินค้า														Other land transport, storage and warehousing, activities	
ตัวแทนธุรกิจการท่องเที่ยวและการโทรคมนาคม	32	32	-	-	-	-	-	-	-	-	-	-	-	of travel agencies and telecommunications	
กิจกรรมด้าน โรงพยาบาล	2	-	-	-	-	-	-	-	-	2	-	-	-	Hospital activities	
ลำหลักุด	1,445	1,354	57	16	2	5	-	6	3	1	1	-	-	Lam Phak Kut	
การขาย การบำรุงรักษา และการซ่อมแซมยานยนต์ และรถจักรยานยนต์ รวมทั้งการขายปลีกน้ำมันเชื้อเพลิงรถยนต์	119	108	7	2	-	1	-	1	-	-	-	-	-	Sale, maintenance and repair of motor vehicles and motorcycles; retail sale of automotive fuel	
การขายส่ง และการค้าเพื่อค้าขายหน้า ยก เว้นยานยนต์ และรถจักรยานยนต์	70	66	3	-	-	1	-	-	-	-	-	-	-	Wholesale trade and commission trade, except of motor vehicles and motorcycles	
การขายปลีก ยกเว้นยานยนต์ และรถจักรยานยนต์ รวมทั้งการซ่อมแซมของ ใช้ส่วนบุคคล และของ ใช้ในครัวเรือน	578	563	10	5	-	-	-	-	-	-	-	-	-	Retail trade, except of motor vehicles and motorcycles; repair of personal and household goods	
โรงแรมและภัตตาคาร	165	160	1	2	-	2	-	-	-	-	-	-	-	Hotels and restaurants	
กิจกรรมด้านอสังหา ริมทรัพย์	16	15	1	-	-	-	-	-	-	-	-	-	-	Realestate activities	
กิจกรรมด้านคอมพิวเตอร์ และกิจกรรมที่เกี่ยวข้อง	4	3	1	-	-	-	-	-	-	-	-	-	-	Computer and related activities	

ตาราง 18 จำนวนสถานประกอบการ จำนวนคนงานของสถานประกอบการ (จำนวนทั้งงาน) กิจกรรมทางเศรษฐกิจ อำเภอและตำบล (ต่อ)

TABLE 18 NUMBER OF ESTABLISHMENTS BY SIZE OF ESTABLISHMENT (NUMBER OF PERSONS ENGAGED), ECONOMIC ACTIVITY, AMPHOE AND TAMBON (Cont'd)

อำเภอ/ตำบล/ กิจกรรมทางเศรษฐกิจ	จำนวน สถานประกอบการ	ขนาดของสถานประกอบการ (จำนวนคนทำงาน) Size of establishment (Number of persons engaged)												Amphoe/Tambon/ Economic activity
		1 - 5	6 - 10	11-15	16 - 20	21 - 25	26 - 30	31 - 50	51 - 100	101 - 200	201 - 500	501 - 1,000	> 1,000	
กิจกรรมนันทนาการและการบริการอื่นๆ	31	31	-	-	-	-	-	-	-	-	-	-	-	Recreational and other service activities
การผลิต	48	27	6	2	3	2	-	-	2	4	-	1	1	Manufacturing
การก่อสร้าง	24	21	-	1	-	-	1	-	1	-	-	-	-	Construction
การขนส่งทางบก การเก็บสินค้าและสถานที่เก็บสินค้า														Other land transport, storage and warehousing, activities
ตัวแทนธุรกิจการท่องเที่ยวและการโทรคมนาคม	41	40	-	-	-	-	-	-	1	-	-	-	-	of travel agencies and telecommunications
กิจกรรมด้าน โรงพยาบาล	1	-	-	-	-	-	-	-	1	-	-	-	-	Hospital activities
ลำดับ	4,974	4,304	342	115	70	25	21	36	25	21	10	4	1	Lam Luk Ka
อุตสาหกรรม	4,269	3,723	294	92	49	20	12	30	19	19	7	3	1	Khu Khot
การขาย การบำรุงรักษา และการซ่อมแซมยานยนต์ และรถจักรยานยนต์														Sale, maintenance and repair of motor vehicles
รวมทั้งการขายปลีก น้ำมันเชื้อเพลิงรถยนต์	238	197	27	9	2	1	2	-	-	-	-	-	-	and motorcycles; retail sale of automotive fuel
การขายส่ง และการค้าเพื่อค้าหน้า ยกเว้นยานยนต์														Wholesale trade and commission trade,
และรถจักรยานยนต์	210	138	39	11	10	2	3	4	1	2	-	-	-	except of motor vehicles and motorcycles
การขายปลีก ยกเว้นยานยนต์ และรถจักรยานยนต์ รวมทั้งการซ่อมแซม														Retail trade, except of motor vehicles and
ของใช้ส่วนบุคคล และของใช้ในชีวิตประจำวัน	1,464	1,334	83	22	8	2	3	6	4	2	-	-	-	motorcycles; repair of personal and household goods
โรงแรมและภัตตาคาร	450	385	38	9	3	6	1	5	1	2	-	-	-	Hotels and restaurants
กิจกรรมด้านอสังหาริมทรัพย์	661	646	7	1	1	-	-	1	1	2	2	-	-	Realstate activities
กิจกรรมด้านคอมพิวเตอร์ และกิจกรรมที่เกี่ยวข้อง	63	52	8	3	-	-	-	-	-	-	-	-	-	Computer and related activities
การให้เช่าเครื่องจักรและเครื่องมือ														Renting of machinery and equipment without
โดยไม่มีความรู้ การวิจัยและการพัฒนา														operator etc; research and development
และกิจกรรมด้านธุรกิจอื่นๆ	195	156	17	6	6	2	1	2	3	1	1	-	-	and other business activities
กิจกรรมนันทนาการและการบริการอื่นๆ	501	479	11	4	3	1	-	1	-	-	1	1	-	Recreational and other service activities
การผลิต	299	202	40	17	10	2	2	5	7	9	3	1	1	Manufacturing
การก่อสร้าง	73	38	14	9	3	3	-	4	1	1	-	-	-	Construction
การขนส่งทางบก การเก็บสินค้าและสถานที่เก็บสินค้า														Other land transport, storage and warehousing, activities
ตัวแทนธุรกิจการท่องเที่ยวและการโทรคมนาคม	114	96	10	1	3	1	-	2	1	-	-	-	-	of travel agencies and telecommunications
กิจกรรมด้าน โรงพยาบาล	1	-	-	-	-	-	-	-	-	-	-	1	-	Hospital activities

ตาราง 18 จำนวนสถานประกอบการ จำนวนคนงานของสถานประกอบการ (จำนวนคนทำงาน) กิจกรรมทางเศรษฐกิจ อำเภอและตำบล (ต่อ)

TABLE 18 NUMBER OF ESTABLISHMENTS BY SIZE OF ESTABLISHMENT (NUMBER OF PERSONS ENGAGED), ECONOMIC ACTIVITY, AMPHOE AND TAMBON (Cont'd)

อำเภอ/ตำบล/ กิจกรรมทางเศรษฐกิจ	จำนวน สถานประกอบการ Number of establishments	ขนาดของสถานประกอบการ (จำนวนคนทำงาน) Size of establishment (Number of persons engaged)											Amphoe/Tambon/ Economic activity
		1 - 5	6 - 10	11- 15	16 - 20	21 - 25	26 - 30	31 - 50	51 - 100	101 - 200	201 - 500	501 - 1,000	
		198	24	12	7	4	2	3	2	-	2	1	
บึงลำห้อย													Bueng Kham Phroi
การขาย การบริการ และการซ่อมแซมยานยนต์ และรถจักรยานยนต์													Sale, maintenance and repair of motor vehicles
รวมทั้งการขายปลีกน้ำมันเชื้อเพลิงรถยนต์	46	37	4	1	3	1	-	-	-	-	-	-	and motorcycles; retail sale of automotive fuel
การขายส่ง และการค้าเพื่อค้าขายหน้า ยกเว้นยานยนต์													Wholesale trade and commission trade,
และรถจักรยานยนต์	23	13	7	1	1	-	-	1	-	-	-	-	except of motor vehicles and motorcycles
การขายปลีก ยกเว้นยานยนต์ และรถจักรยานยนต์ รวมทั้งการซ่อมแซม													Retail trade, except of motor vehicles and
ของใช้ส่วนบุคคล และของใช้ในชีวิตประจำวัน	37	33	2	1	-	-	-	-	-	-	1	-	motorcycles; repair of personal and household goods
โรงแรมและภัตตาคาร	32	24	2	3	1	2	-	-	-	-	-	-	Hotels and restaurants
กิจกรรมด้านอสังหาริมทรัพย์	13	10	1	-	1	-	1	-	-	-	-	-	Realstate activities
กิจกรรมด้านคอมพิวเตอร์ และกิจกรรมที่เกี่ยวข้อง													Computer and related activities
การให้เช่าเครื่องจักรและเครื่องมืออุปกรณ์	-	-	-	-	-	-	-	-	-	-	-	-	Renting of machinery and equipment without
โดย ไม่มีผู้ควบคุมฯ การวิจัยและการพัฒนา													operator etc; research and development
และกิจกรรมด้านธุรกิจอื่นๆ	6	3	2	1	-	-	-	-	-	-	-	-	and other business activities
กิจกรรมนันทนาการและการบริการอื่นๆ	8	8	-	-	-	-	-	-	-	-	-	-	Recreational and other service activities
การผลิต	24	8	6	3	-	1	1	1	2	-	1	1	Manufacturing
การก่อสร้าง	4	-	-	2	1	-	-	1	-	-	-	-	Construction
การขนส่งทางบก การเก็บสินค้าและสถานที่เก็บสินค้า													Other land transport, storage and warehousing, activities
ตัวแทนธุรกิจการท่องเที่ยวและการโทรคมนาคม	5	5	-	-	-	-	-	-	-	-	-	-	of travel agencies and telecommunications
กิจกรรมด้านโรงพยาบาล	-	-	-	-	-	-	-	-	-	-	-	-	Hospital activities
ลำลูกกา	395	332	23	9	14	1	7	3	4	1	1	-	Lam Luk Ka
การขาย การบริการ และการซ่อมแซมยานยนต์ และรถจักรยานยนต์													Sale, maintenance and repair of motor vehicles
รวมทั้งการขายปลีกน้ำมันเชื้อเพลิงรถยนต์	32	28	4	-	-	-	-	-	-	-	-	-	and motorcycles; retail sale of automotive fuel
การขายส่ง และการค้าเพื่อค้าขายหน้า ยกเว้นยานยนต์													Wholesale trade and commission trade,
และรถจักรยานยนต์	8	6	2	-	-	-	-	-	-	-	-	-	except of motor vehicles and motorcycles
การขายปลีก ยกเว้นยานยนต์ และรถจักรยานยนต์ รวมทั้งการซ่อมแซม													Retail trade, except of motor vehicles and
ของใช้ส่วนบุคคล และของใช้ในชีวิตประจำวัน	138	132	2	2	2	-	-	-	-	-	-	-	motorcycles; repair of personal and household goods

ตาราง 18 จำนวนสถานประกอบการ จำแนกตามขนาดของสถานประกอบการ (จำนวนคนทำงาน) กิจกรรมทางเศรษฐกิจ อำเภอและตำบล (ต่อ)

TABLE 18 NUMBER OF ESTABLISHMENTS BY SIZE OF ESTABLISHMENT (NUMBER OF PERSONS ENGAGED), ECONOMIC ACTIVITY, AMPHOE AND TAMBON (Cont'd)

อำเภอ/ตำบล/ กิจกรรมทางเศรษฐกิจ	จำนวน สถานประกอบการ Number of establishments	ขนาดของสถานประกอบการ (จำนวนคนทำงาน) Size of establishment (Number of persons engaged)											Amphoe/Tambon/ Economic activity
		1 - 5	6 - 10	11- 15	16 - 20	21 - 25	26 - 30	31 - 50	51 - 100	101 - 200	201 - 500	501 - 1,000	
ตามโลก	317	280	13	9	1	5	2	3	1	2	1	-	- Sam Khok
บงคย	317	280	13	9	1	5	2	3	1	2	1	-	- Bang Toci
การขย การบํารุงรักษา และการซ่อมแซมยานยนต์ และรถจักรยานยนต์ รวมทั้งการขยปลีก้านเชื้อเพลิงรถยนต์	29	27	1	1	-	-	-	-	-	-	-	-	Sale, maintenance and repair of motor vehicles and motorcycles; retail sale of automotive fuel
การขยส่ง และการค้าเพื่อค้าขนานน้ำ ยกเว้นยานยนต์ และรถจักรยานยนต์	20	15	2	-	1	-	1	1	-	-	-	-	Wholesale trade and commission trade, except of motor vehicles and motorcycles
การขยปลีก ยกเว้นยานยนต์ และรถจักรยานยนต์ รวมทั้งการซ่อมแซม ของใช้ส่วนบุคคล และของใช้ในชีวิตวเรือน	90	87	2	1	-	-	-	-	-	-	-	-	Retail trade, except of motor vehicles and motorcycles; repair of personal and household goods
โรงแรมและภัตตาคาร	24	24	-	-	-	-	-	-	-	-	-	-	Hotels and restaurants
กิจกรรมด้านอสังหาริมทรัพย์	19	19	-	-	-	-	-	-	-	-	-	-	Realstate activities
กิจกรรมด้านคอมพิวเตอร์ และกิจกรรมที่เกี่ยวข้อง	2	2	-	-	-	-	-	-	-	-	-	-	Computer and related activities
การให้เช่าเครื่องจักรและเครื่องอุปกรณ													Renting of machinery and equipment without operator etc; research and development
โดยไม่มีผู้ควบคุมฯ การวิจัยและการพัฒนา และกิจกรรมด้านธุรกิจอื่นๆ	3	3	-	-	-	-	-	-	-	-	-	-	and other business activities
กิจกรรมนันทนาการและการบริการอื่นๆ	30	29	1	-	-	-	-	-	-	-	-	-	Recreational and other service activities
การผลิต	55	32	5	7	-	5	-	2	1	2	1	-	Manufacturing
การก่อสร้าง	12	10	2	-	-	-	-	-	-	-	-	-	Construction
การขนส่งทางบก การเก็บสินค้าและสถานที่เก็บสินค้า													Other land transport, storage and warehousing, activities
ตัวแทนธุรกิจการท่องเที่ยวและการโทรคมนาคม	33	32	-	-	-	-	1	-	-	-	-	-	of travel agencies and telecommunications
กิจกรรมด้านโรงพยาบาล	-	-	-	-	-	-	-	-	-	-	-	-	Hospital activities

ที่มา : สำมะโนอุตสาหกรรม พ.ศ. 2550 (ข้อมูลพื้นฐาน : ในเขตเทศบาล) จังหวัด ปทุมธานี สำนักงานสถิติแห่งชาติ กระทรวงเทคโนโลยีสารสนเทศและการสื่อสาร

Source : The 2007 Industrial Census (Basic Information : Municipal area), Pathum Thani Province, National Statistical Office, Ministry of Information and Communication Technology.

ตาราง 19 จำนวนคนทำงานในสถานประกอบการ จำแนกตามขนาดของสถานประกอบการ (จำนวนคนทำงาน) กิจกรรมทางเศรษฐกิจ อำเภอและตำบล (ต่อ)

TABLE 19 NUMBER OF PERSONS ENGAGED IN ESTABLISHMENTS BY SIZE OF ESTABLISHMENT (NUMBER OF PERSONS ENGAGED) ECONOMIC ACTIVITY, AMPHOE AND TAMBON (Cont'd)

อำเภอ/ตำบล/ กิจกรรมทางเศรษฐกิจ	จำนวน คนทำงาน Number of persons	ขนาดของสถานประกอบการ (จำนวนคนทำงาน) Size of establishment (Number of persons engaged)											Amphoe/Tambon/ Economic activity	
		1 - 5	6 - 10	11 - 15	16 - 20	21 - 25	26 - 30	31 - 50	51 - 100	101 - 200	201 - 500	501 - 1,000		> 1,000
บางดี	202	80	60	-	-	-	26	36	-	-	-	-	-	Bang Dua
การขาย การบำรุงรักษา และการซ่อมแซมยานยนต์ และรถจักรยานยนต์														Sale, maintenance and repair of motor vehicles
รวมทั้งการขายปลีกยานยนต์และรถจักรยานยนต์	11	11	-	-	-	-	-	-	-	-	-	-	-	and motorcycles; retail sale of automotive fuel
การขนส่ง และการค้าเพื่อค้าขายหน้า ยกเว้นยานยนต์														Wholesale trade and commission trade,
และรถจักรยานยนต์	16	6	10	-	-	-	-	-	-	-	-	-	-	except of motor vehicles and motorcycles
การขายปลีก ยกเว้นยานยนต์ และรถจักรยานยนต์ รวมทั้งการซ่อมแซม														Retail trade, except of motor vehicles and
ของใช้ส่วนบุคคล และของใช้ในชีวิตประจำวัน	47	35	12	-	-	-	-	-	-	-	-	-	-	motorcycles; repair of personal and household goods
โรงแรมและภัตตาคาร	45	9	-	-	-	-	-	36	-	-	-	-	-	Hotels and restaurants
กิจกรรมด้านอสังหาริมทรัพย์	7	7	-	-	-	-	-	-	-	-	-	-	-	Realstate activities
กิจกรรมด้านคอมพิวเตอร์ และกิจกรรมที่เกี่ยวข้อง	-	-	-	-	-	-	-	-	-	-	-	-	-	Computer and related activities
การให้เช่าเครื่องจักรและเครื่องมืออุปกรณ์														Renting of machinery and equipment without
โดยไม่มีผู้ควบคุมฯ การวิจัยและการพัฒนา														operator etc; research and development
และกิจกรรมด้านธุรกิจอื่นๆ	3	3	-	-	-	-	-	-	-	-	-	-	-	and other business activities
กิจกรรมนันทนาการและการบริการอื่นๆ														Recreational and other service activities
การผลิต	64	6	32	-	-	-	26	-	-	-	-	-	-	Manufacturing
การก่อสร้าง	6	-	6	-	-	-	-	-	-	-	-	-	-	Construction
การขนส่งทางบก การเก็บสินค้าและสถานที่เก็บสินค้า														Other land transport, storage and warehousing, activities
ตัวแทนธุรกิจการท่องเที่ยวและการโทรคมนาคม	3	3	-	-	-	-	-	-	-	-	-	-	-	of travel agencies and telecommunications
กิจกรรมด้านโรงพยาบาล	-	-	-	-	-	-	-	-	-	-	-	-	-	Hospital activities
บางกระดี	32,362	572	128	56	56	74	146	182	727	1,996	5,732	6,364	16,329	Bang Kradi
การขาย การบำรุงรักษา และการซ่อมแซมยานยนต์ และรถจักรยานยนต์														Sale, maintenance and repair of motor vehicles
รวมทั้งการขายปลีกยานยนต์และรถจักรยานยนต์	44	31	-	13	-	-	-	-	-	-	-	-	-	and motorcycles; retail sale of automotive fuel
การขนส่ง และการค้าเพื่อค้าขายหน้า ยกเว้นยานยนต์														Wholesale trade and commission trade,
และรถจักรยานยนต์	103	43	20	-	-	-	-	40	-	-	-	-	-	except of motor vehicles and motorcycles
การขายปลีก ยกเว้นยานยนต์ และรถจักรยานยนต์ รวมทั้งการซ่อมแซม														Retail trade, except of motor vehicles and
ของใช้ส่วนบุคคล และของใช้ในชีวิตประจำวัน	182	166	16	-	-	-	-	-	-	-	-	-	-	motorcycles; repair of personal and household goods
โรงแรมและภัตตาคาร	364	62	-	-	-	-	-	42	-	-	260	-	-	Hotels and restaurants
กิจกรรมด้านอสังหาริมทรัพย์	142	129	-	13	-	-	-	-	-	-	-	-	-	Realstate activities
กิจกรรมด้านคอมพิวเตอร์ และกิจกรรมที่เกี่ยวข้อง	-	-	-	-	-	-	-	-	-	-	-	-	-	Computer and related activities

ตาราง 19 จำนวนคนทำงานในสถานประกอบการ จำนวนคนของสถานประกอบการ (จำนวนคนทั้งงาน) กิจกรรมทางเศรษฐกิจ อำเภอและตำบล (ต่อ)

TABLE 19 NUMBER OF PERSONS ENGAGED IN ESTABLISHMENTS BY SIZE OF ESTABLISHMENT (NUMBER OF PERSONS ENGAGED) ECONOMIC ACTIVITY, AMPHOE AND TAMBON (Cont'd)

อำเภอ/ตำบล/ กิจกรรมทางเศรษฐกิจ	จำนวน คนทำงาน Number of persons	ขนาดของสถานประกอบการ (จำนวนคนทำงาน) Size of establishment (Number of persons engaged)												Amphoe/Tambon/ Economic activity	
		1 - 5	6 - 10	11-15	16 - 20	21 - 25	26 - 30	31 - 50	51 - 100	101 - 200	201 - 500	501 - 1,000	> 1,000		
คลองสอง	6,050	2,551	730	229	124	205	113	465	766	562	305	-	-	-	Khlong Song
การขาย การบำรุงรักษา และการซ่อมแซมยานยนต์ และรถจักรยานยนต์															Sale, maintenance and repair of motor vehicles
รวมทั้งการขายปลีกบ้านขึ้นเพื่อสิ่งรถยนต์	536	314	131	52	16	23	-	-	-	-	-	-	-	-	and motorcycles; retail sale of automotive fuel
การขายส่ง และการค้าเพื่อค้าขายหน้า ยกเว้นยานยนต์															Wholesale trade and commission trade,
และรถจักรยานยนต์	563	223	141	-	-	21	26	-	152	-	-	-	-	-	except of motor vehicles and motorcycles
การขายปลีก ยกเว้นยานยนต์ และรถจักรยานยนต์ รวมทั้งการซ่อมแซม	947	812	75	-	36	24	-	-	-	-	-	-	-	-	Retail trade, except of motor vehicles and
ของใช้ส่วนบุคคล และของใช้ในครัวเรือน															motorcycles; repair of personal and household goods
โรงแรมและภัตตาคาร	455	335	108	12	-	-	-	-	-	-	-	-	-	-	Hotels and restaurants
กิจกรรมด้านอสังหาริมทรัพย์	411	222	8	-	-	-	-	-	-	181	-	-	-	-	Realstate activities
กิจกรรมด้านคอมพิวเตอร์ และกิจกรรมที่เกี่ยวข้อง															Computer and related activities
การให้เช่าเครื่องจักรและเครื่องมืออุปกรณ์	12	12	-	-	-	-	-	-	-	-	-	-	-	-	Renting of machinery and equipment without
โดยไม่มีความรู้ การวิจัยและการพัฒนา															operator etc; research and development
และกิจกรรมด้านธุรกิจอื่นๆ	153	72	46	-	-	-	-	35	-	-	-	-	-	-	and other business activities
กิจกรรมนันทนาการและการบริการอื่นๆ	173	167	6	-	-	-	-	-	-	-	-	-	-	-	Recreational and other service activities
การผลิต	2,162	194	134	77	55	115	60	390	451	381	305	-	-	-	Manufacturing
การก่อสร้าง	217	79	38	22	-	-	27	-	51	-	-	-	-	-	Construction
การขนส่งทางบก การเก็บสินค้าและสถานที่เก็บสินค้า															Other land transport, storage and warehousing, activities
ตัวแทนธุรกิจการท่องเที่ยวและการโทรคมนาคม	421	121	43	66	17	22	-	40	112	-	-	-	-	-	of travel agencies and telecommunications
กิจกรรมด้าน โรงพยาบาล	-	-	-	-	-	-	-	-	-	-	-	-	-	-	Hospital activities
ชัยบุรี	47,623	14,289	3,705	2,203	1,878	1,045	729	2,859	2,695	3,427	3,468	3,896	7,429		Thanyaburi
ประจักษ์ปัตย์	36,530	9,412	2,962	1,738	1,655	914	729	2,298	2,171	2,577	3,167	3,278	5,629		Prachathipat
การขาย การบำรุงรักษา และการซ่อมแซมยานยนต์ และรถจักรยานยนต์															Sale, maintenance and repair of motor vehicles
รวมทั้งการขายปลีกบ้านขึ้นเพื่อสิ่งรถยนต์	4,235	666	272	166	175	94	57	220	65	400	-	-	2,120	-	and motorcycles; retail sale of automotive fuel
การขายส่ง และการค้าเพื่อค้าขายหน้า ยกเว้นยานยนต์															Wholesale trade and commission trade,
และรถจักรยานยนต์	1,484	365	204	155	107	-	57	32	283	281	-	-	-	-	except of motor vehicles and motorcycles
การขายปลีก ยกเว้นยานยนต์ และรถจักรยานยนต์ รวมทั้งการซ่อมแซม															Retail trade, except of motor vehicles and
ของใช้ส่วนบุคคล และของใช้ในครัวเรือน	7,099	3,387	725	440	246	157	115	41	216	482	1,290	-	-	-	motorcycles; repair of personal and household goods
โรงแรมและภัตตาคาร	4,033	982	323	272	379	178	280	696	756	167	-	-	-	-	Hotels and restaurants
กิจกรรมด้านอสังหาริมทรัพย์	1,727	1,084	87	38	37	-	26	225	-	-	230	-	-	-	Realstate activities
กิจกรรมด้านคอมพิวเตอร์ และกิจกรรมที่เกี่ยวข้อง	82	23	16	11	32	-	-	-	-	-	-	-	-	-	Computer and related activities

ตาราง 19 จำนวนพนักงานในสถานประกอบการ จำนวนตามขนาดของสถานประกอบการ (จำนวนคนทำงาน) กิจกรรมทางเศรษฐกิจ อำเภอและตำบล (ต่อ)

TABLE 19 NUMBER OF PERSONS ENGAGED IN ESTABLISHMENTS BY SIZE OF ESTABLISHMENT (NUMBER OF PERSONS ENGAGED) ECONOMIC ACTIVITY, AMPHOE AND TAMBON (Cont'd)

อำเภอ/ตำบล/ กิจกรรมทางเศรษฐกิจ	ขนาดของสถานประกอบการ (จำนวนคนทำงาน) Size of establishment (Number of persons engaged)											Amphoe/Tambon/ Economic activity
	1 - 5	6 - 10	11- 15	16 - 20	21 - 25	26 - 30	31 - 50	51 - 100	101 - 200	201 - 500	501 - 1,000	> 1,000
การให้เช่าเครื่องจักรและเครื่องอุปกรณ์												
โดยไม่มีผู้ควบคุมฯ การวิจัยและการพัฒนา												
และกิจการด้านธุรกิจอื่นๆ	1,311	357	228	76	54	-	75	-	-	-	521	-
กิจกรรมนันทนาการและการบริการอื่นๆ	1,924	1,004	244	158	148	46	28	150	146	-	-	-
การผลิต	10,433	924	543	209	274	260	112	685	496	707	2,225	3,509
การก่อสร้าง	2,102	229	258	187	166	157	54	93	133	404	-	-
การขนส่งทางบก การเก็บสินค้าและสถานที่เก็บสินค้า												
ตัวแทนธุรกิจการท่องเที่ยวและการโทรคมนาคม	897	391	62	26	37	22	-	81	83	195	-	-
กิจกรรมด้านโรงพยาบาล	1,203	-	-	-	-	-	-	-	135	536	532	-
รังสิต	4,553	718	106	113	76	-	200	342	580	-	618	1,800
การขาย การบำรุงรักษา และการซ่อมแซมยานยนต์ และรถจักรยานยนต์												
รวมทั้งการขายปลีกยานยนต์ และรถจักรยานยนต์	138	35	6	23	-	-	-	74	-	-	-	-
การขายส่ง และการค้าเพื่อค้าขายหน้า ยกเว้นยานยนต์												
และรถจักรยานยนต์	23	17	6	-	-	-	-	-	-	-	-	-
การขายปลีก ยกเว้นยานยนต์ และรถจักรยานยนต์ รวมทั้งการซ่อมแซม												
ของใช้ส่วนบุคคล และของใช้ในชีวิตประจำวัน	351	240	37	54	20	-	-	-	-	-	-	-
โรงแรมและภัตตาคาร	199	150	22	11	16	-	-	-	-	-	-	-
กิจกรรมด้านอสังหาริมทรัพย์	95	55	9	11	20	-	-	-	-	-	-	-
กิจกรรมด้านคอมพิวเตอร์ และกิจการที่เกี่ยวข้อง												
การให้เช่าเครื่องจักรและเครื่องอุปกรณ์	-	-	-	-	-	-	-	-	-	-	-	-
โดยไม่มีผู้ควบคุมฯ การวิจัยและการพัฒนา												
และกิจการด้านธุรกิจอื่นๆ	24	24	-	-	-	-	-	-	-	-	-	-
กิจกรรมนันทนาการและการบริการอื่นๆ	151	98	16	-	-	-	37	-	-	-	-	-
การผลิต	3,260	56	10	14	20	-	163	268	311	-	618	1,800
การก่อสร้าง	7	7	-	-	-	-	-	-	-	-	-	-
การขนส่งทางบก การเก็บสินค้าและสถานที่เก็บสินค้า												
ตัวแทนธุรกิจการท่องเที่ยวและการโทรคมนาคม	36	-	-	-	-	-	-	-	-	-	-	-
กิจกรรมด้านโรงพยาบาล	269	-	-	-	-	-	-	-	269	-	-	-

ตาราง 19 จำนวนคนทำงานในสถานประกอบการ จำนวนคนทั้งหมด กิจกรรมทางเศรษฐกิจ อำเภอละตำบล (ต่อ)

TABLE 19 NUMBER OF PERSONS ENGAGED IN ESTABLISHMENTS BY SIZE OF ESTABLISHMENT (NUMBER OF PERSONS ENGAGED) ECONOMIC ACTIVITY, AMPHOE AND TAMBON (Cont'd)

อำเภอ/ตำบล/ กิจกรรมทางเศรษฐกิจ	จำนวน คนทำงาน Number of persons	ขนาดของสถานประกอบการ (จำนวนคนทำงาน) Size of establishment (Number of persons engaged)											Amphoe/Tambon/ Economic activity	
		1 - 5	6 - 10	11 - 15	16 - 20	21 - 25	26 - 30	31 - 50	51 - 100	101 - 200	201 - 500	501 - 1,000		> 1,000
กิจกรรมด้านอสังหาริมทรัพย์	50	50	-	-	-	-	-	-	-	-	-	-	-	Realstate activities
กิจกรรมด้านคอมพิวเตอร์ และกิจกรรมที่เกี่ยวข้อง	6	6	-	-	-	-	-	-	-	-	-	-	-	Computer and related activities
การให้เช่าเครื่องจักรและเครื่องมืออุปกรณ์														Renting of machinery and equipment without operator etc; research and development
โดยไม่มีผู้ควบคุมฯ การวิจัยและการพัฒนา														
และกิจการด้านธุรกิจอื่นๆ	65	30	-	13	-	22	-	-	-	-	-	-	-	and other business activities
กิจกรรมมีต้นทุนการและการบริการอื่นๆ	38	38	-	-	-	-	-	-	-	-	-	-	-	Recreational and other service activities
การผลิต	5,199	62	46	28	58	50	-	126	567	-	800	3,462		Manufacturing
การก่อสร้าง	167	46	-	11	-	-	30	-	80	-	-	-	-	Construction
การขนส่งทางบก การเก็บสินค้าและสถานที่เก็บสินค้า														Other land transport, storage and warehousing, activities
ตัวแทนธุรกิจการท่องเที่ยวและการโทรคมนาคม	112	52	-	-	-	-	-	60	-	-	-	-	-	of travel agencies and telecommunications
กิจกรรมด้านโรงพยาบาล	100	-	-	-	-	-	-	100	-	-	-	-	-	Hospital activities
ล่าลูกกา	28,827	7,963	2,631	1,477	1,286	553	618	1,446	1,749	3,009	3,270	2,325	2,500	Lam Luk Ka
อุตสาหกรรม	23,754	6,849	2,247	1,188	896	446	356	1,201	1,331	2,745	2,275	1,720	2,500	Khu Khot
การขาย การบำรุงรักษา และการซ่อมแซมยานยนต์ และรถจักรยานยนต์														Sale, maintenance and repair of motor vehicles
รวมทั้งการขายปลีกน้ำมันเชื้อเพลิงรถยนต์	938	510	194	116	33	25	60	-	-	-	-	-	-	and motorcycles; retail sale of automotive fuel
การขายส่ง และการค้าเพื่อค้าขายหน้า ยกเว้นยานยนต์														Wholesale trade and commission trade,
และรถจักรยานยนต์	1,613	396	302	138	186	44	86	154	65	242	-	-	-	except of motor vehicles and motorcycles
การขายปลีก ยกเว้นยานยนต์ และรถจักรยานยนต์ รวมทั้งการซ่อมแซม														Retail trade, except of motor vehicles and
ของใช้ส่วนบุคคล และของใช้ในชีวิตประจำวัน	4,565	2,536	622	282	142	46	90	254	271	322	-	-	-	motorcycles; repair of personal and household goods
โรงแรมและภัตตาคาร	1,885	671	291	116	51	138	30	197	65	326	-	-	-	Hotels and restaurants
กิจกรรมด้านอสังหาริมทรัพย์	2,066	799	52	12	20	-	-	50	92	240	801	-	-	Realstate activities
กิจกรรมด้านคอมพิวเตอร์ และกิจกรรมที่เกี่ยวข้อง	244	149	55	40	-	-	-	-	-	-	-	-	-	Computer and related activities

ตาราง 19 จำนวนคนทำงานในสถานประกอบการ จำนวนคนของสถานประกอบการ (จำนวนคนทำงาน) กิจกรรมทางเศรษฐกิจ อำเภอละตำบล (ต่อ)

TABLE 19 NUMBER OF PERSONS ENGAGED IN ESTABLISHMENTS BY SIZE OF ESTABLISHMENT (NUMBER OF PERSONS ENGAGED) ECONOMIC ACTIVITY, AMPHOE AND TAMBON (Cont'd)

อำเภอ/ตำบล/ กิจกรรมทางเศรษฐกิจ	จำนวน คนทำงาน Number of persons	ขนาดของสถานประกอบการ (จำนวนคนทำงาน) Size of establishment (Number of persons engaged)											Amphoe/Tambon/ Economic activity	
		1 - 5	6 - 10	11- 15	16 - 20	21 - 25	26 - 30	31 - 50	51 - 100	101 - 200	201 - 500	501 - 1,000		> 1,000
กิจกรรมด้านคอมพิวเตอร์ และกิจกรรมที่เกี่ยวข้อง การให้ใช้เครื่องจักรและเครื่องอุปกรณ์ โดยไม่มีผู้ควบคุมฯ การวิจัยและการพัฒนา และกิจการเริ่มต้นธุรกิจอื่นๆ กิจกรรมนั้นหนทางการและการบริการอื่นๆ การผลิต การก่อสร้าง	3	3	-	-	-	-	-	-	-	-	-	-	-	Computer and related activities
	6	6	-	-	-	-	-	-	-	-	-	-	-	Rening of machinery and equipment without operator etc; research and development and other business activities
	14	14	-	-	-	-	-	-	-	-	-	-	-	Recreational and other service activities
	39	9	6	24	-	-	-	-	-	-	-	-	-	Manufacturing
	5	5	-	-	-	-	-	-	-	-	-	-	-	Construction
การขนส่งทางบก การเก็บสินค้าและสถานที่เก็บสินค้า ตัวแทนธุรกิจการท่องเที่ยวและการโทรคมนาคม กิจการเริ่มต้นโรงพยาบาล สถานโลก บางตช การขาย การบำรุงรักษา และการซ่อมแซมยานยนต์ และรถจักรยานยนต์ รวมทั้งการขายปลีกยานยนต์ เชื้อเพลิงรถยนต์ การขายส่ง และการค้าเพื่อจำหน่ายน้ำ ยานยานยนต์ และรถจักรยานยนต์ การขายปลีก ยานยนต์และรถจักรยานยนต์ รวมทั้งการซ่อมแซม ของใช้ส่วนบุคคล และของใช้ในครัวเรือน โรงแรมและภัตตาคาร กิจกรรมด้านอสังหาริมทรัพย์ กิจกรรมด้านคอมพิวเตอร์ และกิจการที่เกี่ยวข้อง การให้ใช้เครื่องจักรและเครื่องอุปกรณ์ โดยไม่มีผู้ควบคุมฯ การวิจัยและการพัฒนา และกิจการเริ่มต้นธุรกิจอื่นๆ กิจกรรมนั้นหนทางการและการบริการอื่นๆ การผลิต การก่อสร้าง	142	-	-	-	-	-	-	-	-	142	-	-	-	Other land transport, storage and warehousing, activities of travel agencies and telecommunications
	1,580	457	98	122	18	110	56	113	71	228	307	-	-	Hospital activities
	1,580	457	98	122	18	110	56	113	71	228	307	-	-	Sam Khok
														Bang Toei
	74	55	8	11	-	-	-	-	-	-	-	-	-	Sale, maintenance and repair of motor vehicles and motorcycles; retail sale of automotive fuel
	126	34	17	-	18	-	26	31	-	-	-	-	-	Wholesale trade and commission trade, except of motor vehicles and motorcycles
	160	131	14	15	-	-	-	-	-	-	-	-	-	Retail trade, except of motor vehicles and motorcycles; repair of personal and household goods
	48	48	-	-	-	-	-	-	-	-	-	-	-	Hotels and restaurants
	21	21	-	-	-	-	-	-	-	-	-	-	-	Realestate activities
	4	4	-	-	-	-	-	-	-	-	-	-	-	Computer and related activities
การขนส่งทางบก การเก็บสินค้าและสถานที่เก็บสินค้า ตัวแทนธุรกิจการท่องเที่ยวและการโทรคมนาคม กิจการเริ่มต้นโรงพยาบาล	5	5	-	-	-	-	-	-	-	-	-	-	-	Rening of machinery and equipment without operator etc; research and development and other business activities
	37	30	7	-	-	-	-	-	-	-	-	-	-	Recreational and other service activities
	995	62	39	96	-	110	-	82	71	228	307	-	-	Manufacturing
	46	33	13	-	-	-	-	-	-	-	-	-	-	Construction
	64	34	-	-	-	-	30	-	-	-	-	-	-	Other land transport, storage and warehousing, activities of travel agencies and telecommunications
	-	-	-	-	-	-	-	-	-	-	-	-	-	Hospital activities

ที่มา : สำนักอุตสาหกรรมการ พ.ศ. 2550 (ข้อมูลพื้นฐาน : ในเขตเทศบาล) จังหวัด ปทุมธานี สำนักงานสถิติแห่งชาติ กระทรวงเทคโนโลยีสารสนเทศและการสื่อสาร
Source : The 2007 Industrial Census (Basic Information : Municipal area), Pathum Thani Province, National Statistical Office, Ministry of Information and Communication Technology.

ตาราง 20 จำนวนลูกจ้างในสถานประกอบการ จำแนกตามขนาดของสถานประกอบการ (จำนวนคนทำงาน) อำเภอละตำบล

TABLE 20 NUMBER OF EMPLOYEES IN ESTABLISHMENTS BY SIZE OF ESTABLISHMENT (NUMBER OF PERSONS ENGAGED), AMPHOE AND TAMBON

อำเภอ/ตำบล	จำนวน ลูกจ้าง Number of employees	ขนาดของสถานประกอบการ (จำนวนคนทำงาน) Size of establishment (Number of persons engaged)											Amphoe/Tambon	
		1 - 5	6 - 10	11 - 15	16 - 20	21 - 25	26 - 30	31 - 50	51 - 100	101 - 200	201 - 500	501 - 1,000		> 1,000
ปทุมธานี	248,316	12,048	10,324	6,285	5,218	3,219	3,449	10,436	14,268	20,695	31,519	39,560	91,295	Pathum Thani
เมืองปทุมธานี	42,632	953	823	220	269	158	283	688	1,495	2,518	7,242	11,654	16,329	Mueang Pathum Thani
บางปรอก	5,572	671	565	86	168	-	85	360	544	208	710	2,175	-	Bang Prok
บ้านกลาง	3,943	85	49	68	31	43	28	80	224	320	800	2,215	-	Ban Chang
บางหลวง	1,110	70	41	10	15	42	-	32	-	-	-	900	-	Bang Luang
บางเตือ	114	12	43	-	-	-	25	34	-	-	-	-	-	Bang Dua
บางกระดี	31,893	115	125	56	55	73	145	182	727	1,990	5,732	6,364	16,329	Bang Kradi
คลองหลวง	142,245	4,204	4,084	2,533	1,859	1,374	1,800	5,382	7,952	11,116	17,294	20,956	63,691	Khlong Luang
คลองหนึ่ง	138,322	3,543	3,510	2,328	1,743	1,187	1,691	4,928	7,195	10,556	16,994	20,956	63,691	Khlong Nung
คลองสอง	3,923	661	574	205	116	187	109	454	757	560	300	-	-	Khlong Song
ธัญบุรี	33,776	4,066	3,018	1,928	1,738	944	694	2,792	2,655	3,307	3,450	3,871	5,313	Thanyaburi
ประชาธิปัตย์	27,064	3,061	2,478	1,551	1,551	843	694	2,250	2,153	2,562	3,150	3,258	3,513	Prachathipat
รังสิต	3,752	101	81	89	72	-	-	189	332	475	-	613	1,800	Rangsit
ลำผักกูด	1,970	492	332	176	34	101	-	245	170	120	300	-	-	Lam Phak Kut
บึงสนั่น	317	99	54	64	62	-	-	38	-	-	-	-	-	Bung Sanan
บึงนาราง	673	313	73	48	19	-	-	70	-	150	-	-	-	Bung Nam Rak
หนองเสือ	149	55	34	20	20	20	-	-	-	-	-	-	-	Nong Suea
บึงบา	149	55	34	20	20	20	-	-	-	-	-	-	-	Bueng Ba
ลาดหลุมแก้ว	5,763	105	75	121	105	85	30	50	366	564	-	800	3,462	Lat Lum Kao
ระแหง	5,763	105	75	121	105	85	30	50	366	564	-	800	3,462	Rahaeng
ลำลูกกา	22,615	2,589	2,209	1,351	1,210	536	589	1,419	1,730	2,970	3,233	2,279	2,500	Lam Luk Ka
คูคต	18,432	2,209	1,874	1,088	841	431	343	1,180	1,315	2,706	2,266	1,679	2,500	Khu Khot
บึงคำพร้อย	2,094	131	157	135	106	84	40	109	115	-	617	600	-	Bueng Kham Phroi
ลำลูกกา	1,909	234	173	110	263	21	206	130	300	122	350	-	-	Lam Luk Ka
ลำไทร	180	15	5	18	-	-	-	-	-	142	-	-	-	Lam Sai
สามโคก	1,136	76	81	112	17	102	53	105	70	220	300	-	-	Sam Khok
บางเตย	1,136	76	81	112	17	102	53	105	70	220	300	-	-	Bang Toei

ที่มา : สำมะโนอุตสาหกรรม พ.ศ. 2550 (ข้อมูลพื้นฐาน : ในเขตเทศบาล) จังหวัดปทุมธานี สำนักงานสถิติแห่งชาติกระทรวงเทคโนโลยีสารสนเทศและการสื่อสาร

Source : The 2007 Industrial Census (Basic Information : Municipal area), Pathum Thani Province, National Statistical Office, Ministry of Information and Communication Technology.

ตาราง 21 จำนวนผู้จ้างในสถานประกอบการ จำแนกตามขนาดของสถานประกอบการ (จำนวนคนทั้งหมด) และกิจกรรมทางเศรษฐกิจ

TABLE 21 NUMBER OF EMPLOYEES IN ESTABLISHMENTS BY SIZE OF ESTABLISHMENT (NUMBER OF PERSONS ENGAGED) AND ECONOMIC ACTIVITY

กิจกรรมทางเศรษฐกิจ	จำนวน ผู้จ้าง Number of employees	ขนาดของสถานประกอบการ (จำนวนคนทำงาน) Size of establishment (Number of persons engaged)											Economic activity	
		1 - 5	6 - 10	11- 15	16 - 20	21 - 25	26 - 30	31 - 50	51 - 100	101 - 200	201 - 500	501 - 1,000		> 1,000
ปทุมธานี	248,316	12,048	10,324	6,285	5,218	3,219	3,449	10,436	14,268	20,695	31,519	39,560	91,295	Pathum Thani
การขาย การบำรุงรักษา และการซ่อมแซมยานยนต์ และรถจักรยานยนต์														Sale, maintenance and repair of motor vehicles
รวมทั้งการขายปลีกน้ำมันเชื้อเพลิงรถยนต์	6,817	1,871	1,144	627	570	217	223	750	412	520	470	-	13	and motorcycles; retail sale of automotive fuel
การขายส่ง และการค้าเพื่อค้าขายหน้า ยกเว้นยานยนต์														Wholesale trade and commission trade,
และรถจักรยานยนต์	6,945	822	1,140	581	587	229	316	744	1,053	523	950	-	-	except of motor vehicles and motorcycles
การขายปลีก ยกเว้นยานยนต์ และรถจักรยานยนต์ รวมทั้งการซ่อมแซม														Retail trade, except of motor vehicles and
ของใช้ส่วนบุคคล และของใช้ในครัวเรือน	13,248	3,625	2,048	1,230	623	333	220	414	535	921	1,743	1,556	-	motorcycles; repair of personal and household goods
โรงแรมและภัตตาคาร	6,756	950	1,130	598	485	453	361	1,107	820	592	260	-	-	Hotels and restaurants
กิจกรรมด้านอสังหาริมทรัพย์	3,762	840	377	131	100	-	45	493	92	407	1,277	-	-	Realestate activities
กิจกรรมด้านคอมพิวเตอร์ และกิจกรรมที่เกี่ยวข้อง	302	132	84	56	30	-	-	-	-	-	-	-	-	Computer and related activities
การให้เช่าเครื่องจักรและเครื่องอุปกรณ์														Renting of machinery and equipment without
โดยไม่มีผู้ควบคุมฯ การวิจัยและการพัฒนา														operator etc; research and development
และกิจการด้านธุรกิจอื่นๆ	6,469	707	784	422	211	102	174	485	918	1,170	976	520	-	and other business activities
กิจกรรมนันทนาการและการบริการอื่นๆ	3,706	763	512	263	240	65	52	255	216	200	540	600	-	Recreational and other service activities
การผลิต	180,764	1,472	1,987	1,487	1,792	1,402	1,473	4,735	8,544	14,103	21,509	32,178	90,082	Manufacturing
การก่อสร้าง	5,876	539	741	587	315	291	222	682	590	752	1,157	-	-	Construction
การขนส่งทางบก การเก็บสินค้าและสถานที่เก็บสินค้า														Other land transport, storage and warehousing, activities
ตัวแทนธุรกิจการท่องเที่ยวและการโรงแรม	8,579	325	377	303	245	127	363	771	929	1,065	1,854	2,220	-	of travel agencies and telecommunications
กิจกรรมด้านโรงพยาบาล	5,092	2	-	-	20	-	-	-	159	442	783	2,486	1,200	Hospital activities

ที่มา : สำนักอุตสาหกรรมการ พ.ศ. 2550 (ข้อมูลพื้นฐาน : ในเขตเทศบาล) จังหวัด ปทุมธานี สำนักงานสถิติแห่งชาติ กระทรวงเทคโนโลยีสารสนเทศและการสื่อสาร
Source : The 2007 Industrial Census (Basic Information : Municipal area), Pathum Thani Province, National Statistical Office, Ministry of Information and Communication Technology.

คณะผู้จัดทำ CD - ROM

หน่วยงานเจ้าของเรื่อง

สำนักงานสถิติจังหวัดปทุมธานี

โทร. 0 2581 6772

กลุ่มบูรณาการข้อมูลสถิติ

หน่วยงานผลิตและออกแบบ

สำนักสถิติพยากรณ์

โทร. 0 2281 0333 ต่อ 1415 - 1418

ตารางสถิติในรูปแบบ Format Excel

Statistical Tables are in the Excel Format

ตารางสถิติในรูปแบบ Format Excel

- ตาราง 1 จำนวนสถานประกอบการ จำแนกตามกิจกรรมทางเศรษฐกิจ อำเภอและตำบล
- ตาราง 2 จำนวนสถานประกอบการ จำแนกตามรูปแบบการจัดตั้งตามกฎหมาย อำเภอและตำบล
- ตาราง 3 จำนวนสถานประกอบการ จำแนกตามรูปแบบการจัดตั้งทางเศรษฐกิจ อำเภอและตำบล
- ตาราง 4 จำนวนสถานประกอบการ จำแนกตามสัดส่วนของการร่วมลงทุนหรือถือหุ้น
ของต่างประเทศ อำเภอและตำบล
- ตาราง 5 จำนวนสถานประกอบการ จำแนกตามประเทศที่ร่วมลงทุนหรือถือหุ้น อำเภอและตำบล
- ตาราง 6 จำนวนสถานประกอบการ จำแนกตามขนาดของสถานประกอบการ(จำนวนคนทำงาน)
อำเภอและตำบล
- ตาราง 7 จำนวนคนทำงานในสถานประกอบการ จำแนกตามขนาดของสถานประกอบการ
(จำนวนคนทำงาน) อำเภอและตำบล
- ตาราง 8 จำนวนสถานประกอบการ จำแนกตามรูปแบบการจัดตั้งตามกฎหมาย
และกิจกรรมทางเศรษฐกิจ
- ตาราง 9 จำนวนสถานประกอบการ จำแนกตามรูปแบบการจัดตั้งทางเศรษฐกิจ
และกิจกรรมทางเศรษฐกิจ
- ตาราง 10 จำนวนสถานประกอบการ จำแนกตามสัดส่วนของการร่วมลงทุนหรือถือหุ้น
ของต่างประเทศ และกิจกรรมทางเศรษฐกิจ
- ตาราง 11 จำนวนสถานประกอบการ จำแนกตามประเทศที่ร่วมลงทุนหรือถือหุ้น
และกิจกรรมทางเศรษฐกิจ
- ตาราง 12 จำนวนสถานประกอบการ จำแนกตามขนาดของสถานประกอบการ
(จำนวนคนทำงาน) และกิจกรรมทางเศรษฐกิจ
- ตาราง 13 จำนวนคนทำงานในสถานประกอบการ จำแนกตามขนาดของสถานประกอบการ
(จำนวนคนทำงาน) และกิจกรรมทางเศรษฐกิจ
- ตาราง 14 จำนวนสถานประกอบการ จำแนกตามรูปแบบการจัดตั้งตามกฎหมาย กิจกรรมทาง
เศรษฐกิจ อำเภอและตำบล

ตารางสถิติในรูปแบบ Format Excel (ต่อ)

- ตาราง 15 จำนวนสถานประกอบการ จำแนกตามรูปแบบการจัดตั้งทางเศรษฐกิจ
กิจกรรมทางเศรษฐกิจ อำเภอและตำบล
- ตาราง 16 จำนวนสถานประกอบการ จำแนกตามสัดส่วนของการร่วมลงทุนหรือถือหุ้น
ของต่างประเทศ กิจกรรมทางเศรษฐกิจ อำเภอและตำบล
- ตาราง 17 จำนวนสถานประกอบการ จำแนกตามประเทศที่ร่วมลงทุนหรือถือหุ้น
กิจกรรมทางเศรษฐกิจ อำเภอและตำบล
- ตาราง 18 จำนวนสถานประกอบการ จำแนกตามขนาดของสถานประกอบการ
(จำนวนคนทำงาน) กิจกรรมทางเศรษฐกิจ อำเภอและตำบล
- ตาราง 19 จำนวนคนทำงานในสถานประกอบการ จำแนกตามขนาดของสถานประกอบการ
(จำนวนคนทำงาน) กิจกรรมทางเศรษฐกิจ อำเภอและตำบล
- ตาราง 20 จำนวนลูกจ้างในสถานประกอบการ จำแนกตามขนาดของสถานประกอบการ
(จำนวนคนทำงาน) อำเภอและตำบล
- ตาราง 21 จำนวนลูกจ้างในสถานประกอบการ จำแนกตามขนาดของสถานประกอบการ
(จำนวนคนทำงาน) และกิจกรรมทางเศรษฐกิจ