

**การประชุมคณะอนุกรรมการสถิติ
สาขาประชากรศาสตร์ ประชากรและเคหะ
ครั้งที่ ๒/๒๕๕๕**

**วันอังคารที่ ๑๑ กันยายน ๒๕๕๕
เวลา ๐๙.๓๐ น. – ๑๓.๓๐ น.
ณ ห้องประชุม ๒ ชั้น ๒
อาคารศาลาว่าการ
กระทรวงมหาดไทย**

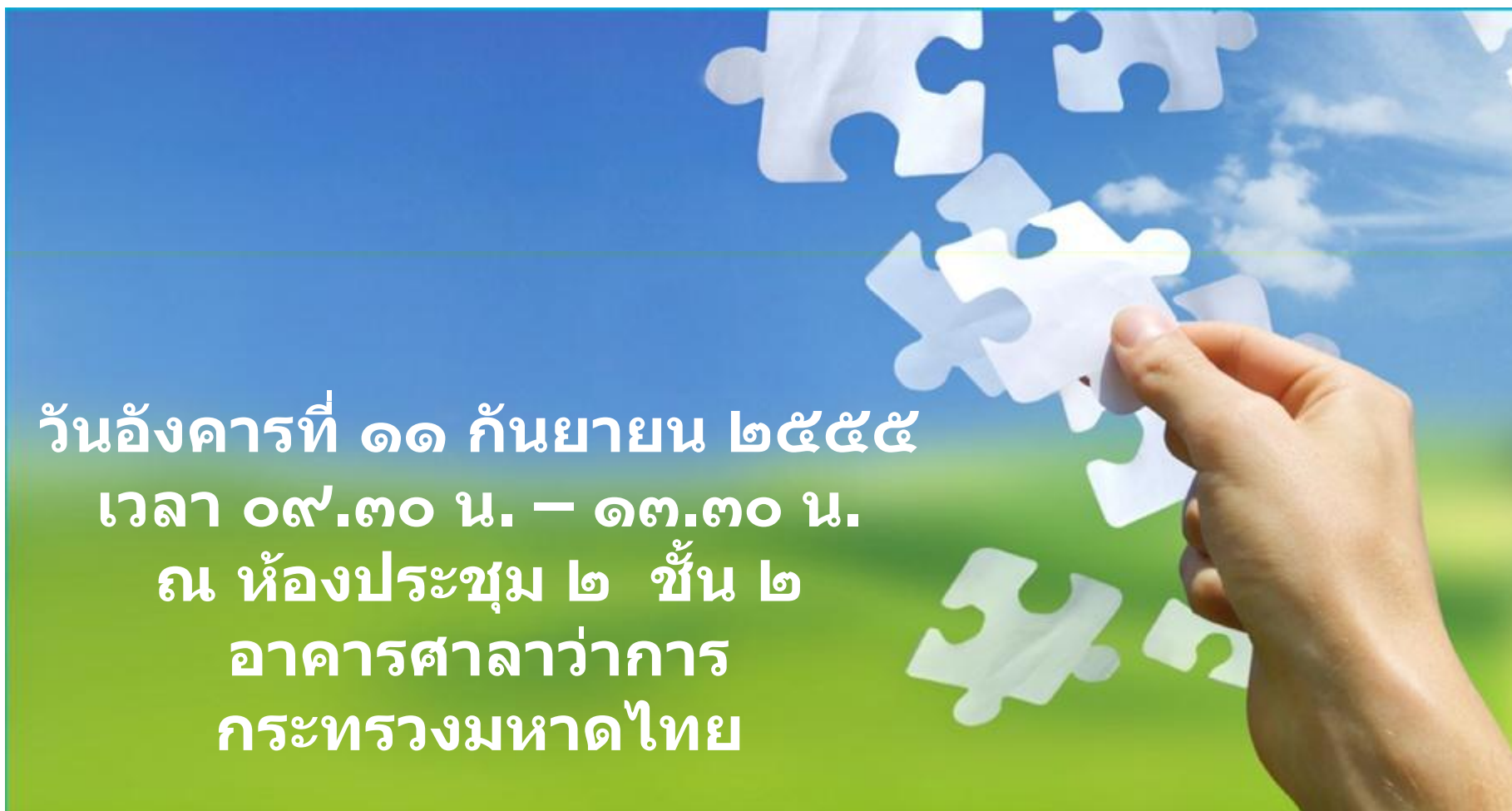

ระเบียบวาระการประชุม

ระเบียบวาระที่ ๑	เรื่องที่ประธานแจ้งให้ที่ประชุมทราบ
ระเบียบวาระที่ ๒	เรื่องรับรองรายงานการประชุมคณะกรรมการฯ ครั้งที่ ๑/๒๕๕๕ เมื่อวันศุกร์ที่ ๔ พฤษภาคม ๒๕๕๕
ระเบียบวาระที่ ๓	เรื่องเพื่อทราบ
	รายงานผลการดำเนินงานตามมติที่ประชุมคณะกรรมการฯ ครั้งที่ ๑/๒๕๕๕
ระเบียบวาระที่ ๔	เรื่องเพื่อพิจารณา
	<p>๔.๑ (ร่าง) แผนพัฒนาสถิติสาขาประชากรศาสตร์ ประชากรและเคหะ ที่ปรับปรุงจากการประชุมคณะทำงานสถิติสาขาประชากรศาสตร์ ประชากรและเคหะ ครั้งที่ ๑/๒๕๕๕ เมื่อวันอังคารที่ ๑๙ มิถุนายน ๒๕๕๕</p> <p>๔.๒ (ร่าง) รายงานผลการดำเนินงานสถิติสาขาประชากรศาสตร์ ประชากรและเคหะ ประจำปีงบประมาณ ๒๕๕๕</p>
ระเบียบวาระที่ ๕	เรื่องอื่นๆ



ระเบียบวาระที่ ๑

เรื่องที่ประธานแจ้งให้ที่ประชุมทราบ

เรื่องที่ประธานแจ้งให้ที่ประชุมทราบ

**การแต่งตั้งคณะกรรมการฯ เพิ่มเติม คือ
ผู้แทนการเคหะแห่งชาติ**

รายละเอียดตามหนังสือ

คำสั่งคณะกรรมการจัดระบบสถิติประเทศไทย ๓ ด้าน

ที่ ๒/๒๕๕๕ ลงวันที่ ๒ กรกฎาคม ๒๕๕๕ เรื่อง

เพิ่มเติมและแก้ไของค์ประกอบและชื่อสาขาของ

คณะกรรมการสถิติรายสาขา



ระเบียบวาระที่ ๒

เรื่องรับรองรายงานการประชุม

คณะอนุกรรมการสถิติสาขาประชากรศาสตร์
ประชากรและเคหะ

ครั้งที่ ๑/๒๕๕๕ เมื่อวันศุกร์ที่ ๔ พฤษภาคม
๒๕๕๕

เรื่องรับรองรายงานการประชุม อนุกรรมการฯ ครั้งที่ ๑/๒๕๕๕

พิจารณา

รายงานการประชุมคณะอนุกรรมการสถิติ
สาขาประชากรศาสตร์ ประชากรและเคหะ ครั้งที่ ๑/๒๕๕๕
เมื่อวันศุกร์ที่ ๔ พฤษภาคม ๒๕๕๕
(หน้า ๑-๑๓)



ระเบียบวาระที่ ๓ เรื่องเพื่อทราบ รายงานผลการดำเนินงานตามมติที่ประชุม คณะกรรมการฯ ครั้งที่ ๑/๒๕๕๕

- ๑) การแต่งตั้งคณะทำงานสถิติสาขา
ประชากรศาสตร์ ประชากรและเคหะ**
- ๒) การประชุมคณะทำงานสถิติสาขา
ประชากรศาสตร์ ประชากรและเคหะ
ครั้งที่ ๑/๒๕๕๕**

๑) การแต่งตั้งคณะกรรมการสภิติสาขาศาษตราษร ประชากรและเคหะ

คณะอนุกรรมการสภิติสาขาศาษตราษร
ประชากรและเคหะ โดยปลัดกระทรวงมหาดไทยเป็น
ประธาน ได้ลงนามในคำสั่งแต่งตั้งคณะกรรมการสภิติ
สาขาศาษตราษร ประชากรและเคหะ
ที่ ๑/๒๕๕๕ เมื่อวันที่ ๒๘ พฤษภาคม ๒๕๕๕

รายละเอียดตามคำสั่งแต่งตั้งคณะกรรมการสภิติสาขาศาษตราษร
ประชากรและเคหะ ที่ ๑/๒๕๕๕ ลงวันที่ ๒๘ พฤษภาคม ๒๕๕๕



**๒) การประชุมคณะทำงานสถิติสาขา
ประชากรศาสตร์ ประชากรและเคหะ
ครั้งที่ ๑/๒๕๕๕**

สรุปความคิดเห็นและข้อเสนอแนะจากการ ประชุมคณะทำงานฯ

หัวข้อ	ความคิดเห็น
บทที่ ๑ บทนำ	<div data-bbox="577 501 1989 948"> <input type="checkbox"/> สถิติทางการบางตัวเป็นเรื่องที่หลายหน่วยงานใช้ร่วมกัน หน่วยงานที่เกี่ยวข้องควรร่วมกันพิจารณาคำนิยาม จะทำให้ได้ข้อสรุปที่ตรงกับความต้องการ และในเรื่องของคำนิยามที่เป็นสากล ต้องดูว่ารายการสถิติตัวนั้นทางสากลมีการเก็บอย่างไร โดยพิจารณาคำนิยามที่เป็นสากลประกอบ </div> <div data-bbox="577 986 1989 1299"> <input type="checkbox"/> ควรเพิ่มคำจำกัดความและคำนิยามให้ชัดเจน ให้ฝ่ายเลขฯ นำไปปรับเรื่องขอบเขต และเพิ่มคำนิยามในเรื่อง "ความเป็นเมือง" "ประชากรแฝง" "เด็กและเยาวชน" "ผู้สูงอายุ" "คนพิการ" และ "ชนกลุ่มน้อย" </div>

สรุปความคิดเห็นและข้อเสนอแนะจากการ ประชุมคณะทำงานฯ (ต่อ)

หัวข้อ	ความคิดเห็น
บทที่ ๓ ผังสถิติ ทางการ	<div style="margin-left: 20px;"> <input type="checkbox"/> เพิ่ม สถิติทางการ ในเรื่อง “ประชากรแฝง” และ “ความเป็นเมือง” </div> <div style="margin-left: 20px;"> <input type="checkbox"/> เพิ่ม รายการสถิติทางการ ดังนี้ <ul style="list-style-type: none"> - การแต่งงานและการหย่าร้าง เนื่องจากมีคนที่ยู่ กินด้วยกัน แต่ไม่ได้จดทะเบียน ซึ่งจะเกี่ยวข้องกับ เรื่องการเกิด - living arrangements ของผู้สูงอายุ ในหมวด ของผู้สูงอายุ - คนต่างด้าวในประชากรกลุ่มเฉพาะ - รายการสถิติทางการทางด้านการเคหะ </div> <div style="margin-left: 20px;"> <input type="checkbox"/> ภาวะเจริญพันธุ์ ควรจะรวมถึงเรื่อง อนามัยเจริญพันธุ์ </div>

สรุปความคิดเห็นและข้อเสนอแนะจากการ ประชุมคณะทำงานฯ (ต่อ)

หัวข้อ	ความคิดเห็น
บทที่ ๓ ผังสถิติ ทางการ	<ul style="list-style-type: none"> <input type="checkbox"/> เด็กและเยาวชน ข้อมูลจากการทะเบียน รายการสถิติทางการ "จำนวนเด็กและเยาวชน จำแนกตามอายุและเพศ" ควรจะจำแนกตามอายุ ๐ – ๑๘ ปี และควรดูค่านิยามของเด็กและเยาวชนที่เป็นสากล <input type="checkbox"/> สถิติทางการ "การเข้าถึงความช่วยเหลือหรือสวัสดิการของรัฐของคนพิการ" ควรอยู่ในสาขาสวัสดิการสังคม <input type="checkbox"/> ข้อมูลชนกลุ่มน้อย สำหรับประชากรชาวเขาแยกเผ่า เป็นประชากรที่มาลงทะเบียน ควรจำแนกตามจังหวัด และต้องดูค่านิยามของเชื้อชาติ <input type="checkbox"/> เสนอให้สำนักงานหลักประกันสุขภาพแห่งชาติ (สปสช.) เป็นหน่วยงานรับผิดชอบสถิติทางการเกี่ยวกับผู้พิการ

ระเบียบวาระที่ ๔ เรื่องเพื่อพิจารณา



**๔.๑ (ร่าง) แผนพัฒนาสถิติสาขา
ประชากรศาสตร์ ประชากรและเคหะ
ที่ปรับปรุงจากการประชุมคณะทำงานสถิติสาขา
ประชากรศาสตร์ ประชากรและเคหะ ครั้งที่ ๑/
๒๕๕๕ เมื่อวันอังคารที่ ๑๙ มิถุนายน ๒๕๕๕**

**๔.๒ (ร่าง) รายงานผลการดำเนินงานสถิติ
สาขาประชากรศาสตร์ ประชากรและเคหะ
ประจำปีงบประมาณ ๒๕๕๕**

๔.๑ (ร่าง) แผนพัฒนาสถิติสาขา ประชากรศาสตร์ ประชากรและเคหะ พ.ศ. ๒๕๕๕-๒๕๕๘

**ฉบับปรับปรุงจากการประชุม
คณะทำงานสถิติสาขาประชากรศาสตร์ ประชากรและ
เคหะ ครั้งที่ ๑/๒๕๕๕
เมื่อวันอังคารที่ ๑๙ มิถุนายน ๒๕๕๕**

(ร่าง) แผนพัฒนาสถิติสาขาประชากรศาสตร์ ประชากรและเคหะ พ.ศ. ๒๕๕๕-๒๕๕๘

บทที่ ๑ บทนำ

**พิจารณาหัวข้อ ๑.๔ ขอบเขตของสาขา
ประชากรศาสตร์ ประชากรและเคหะ หน้า ๖-๑๔**

**บทที่ ๒ สถานการณ์ แนวโน้ม นโยบาย
และยุทธศาสตร์ที่เกี่ยวข้องกับการพัฒนา
สาขาประชากรศาสตร์ ประชากรและเคหะ
(หน้า ๑๕-๒๔)**

(ร่าง) แผนพัฒนาสถิติสาขาประชากรศาสตร์ ประชากรและเคหะ พ.ศ. ๒๕๕๕-๒๕๕๘ (ต่อ)

บทที่ ๓ ผังสถิติทางการสาขา ประชากรศาสตร์ ประชากรและเคหะ

๓.๑ แนวคิดในการจัดโครงสร้างสถิติทางการสาขา ประชากรศาสตร์ ประชากรและเคหะ

- พิจารณาโครงสร้างสถิติทางการ (หน้า ๒๕)

๓.๒ ผังสถิติทางการสาขาประชากรศาสตร์ ประชากรและเคหะ

- พิจารณาผังสถิติทางการ (หน้า ๒๖ – ๔๐) สำหรับ
สถานการณ์สถิติทางการ มอบหมายคณะทำงาน
ดำเนินงานต่อไป

๓.๑ โครงสร้างสถิติทางการสาขาศาษตราศาสตร์

๑. ประชากรศาสตร์/ประชากร

๑.๑ ขนาดและโครงสร้าง
ของประชากรตามอายุ
และเพศ

๑.๒ การกระจายตัวของ
ประชากร

๑.๒.๑ ความเป็นเมือง

๑.๒.๒ ประชากรแฝง

๑.๓ การเปลี่ยนแปลงทาง
ประชากร

๑.๓.๑ การเกิด

๑.๓.๒ การตาย

๑.๓.๓ การย้ายถิ่น

๑.๓.๔ ภาวะเจริญพันธุ์

๑.๔ ประชากรกลุ่มเฉพาะ

๑.๔.๑ เด็กและเยาวชน

๑.๔.๒ ผู้สูงอายุ

๑.๔.๓ คนพิการ

๑.๔.๔ ชนกลุ่มน้อย

๑.๔.๕ คนต่างด้าว

๑.๕ ครัวเรือนและครอบครัว

๒. เคนะ

๒.๑ ลักษณะการอยู่อาศัย
ของครัวเรือน

๒.๒ การเปลี่ยนแปลงที่อยู่
อาศัย

๒.๓ การให้ความช่วยเหลือ
ด้านเคนะ

๓.๒ ฟังสถิติทางการสาขาศาษตรศาสตร์

โครงสร้างสถิติทางการ	ชื่อสถิติทางการ	รายการสถิติทางการ	หน่วยงานรับผิดชอบ	สถานการณ์สถิติทางการ	หมายเหตุ
1. ประชากรศาสตร์/ประชากร				มอบหมายคณะทำงานฯ	
1.1 ขนาดและโครงสร้างของประชากรตามอายุและเพศ	ประชากรจากการทะเบียน	จำนวนประชากรสัญชาติไทยที่มีชื่ออยู่ในทะเบียนราษฎร รายอายุ จำแนกตาม เพศ จังหวัด	สำนักบริหารการทะเบียน กรมการปกครอง		ทุกสิ้นปี
	สัดส่วนประชากรที่มีอายุมากกว่า 60 ปีจากการทะเบียน	- จำนวนประชากรที่มีอายุมากกว่า 60 ปีจากการทะเบียน จำแนกตามเพศ - จำนวนประชากรทั้งหมดจากการทะเบียน จำแนกตามเพศ	สำนักบริหารการทะเบียน กรมการปกครอง		เดิม สสช. ประมวลผลจากข้อมูลสำนักบริหารการทะเบียน กรมการปกครอง
	สัดส่วนประชากรที่มีอายุน้อยกว่า 15 ปีจากการทะเบียน	- จำนวนประชากรที่มีอายุน้อยกว่า 15 ปีจากการทะเบียน จำแนกตามเพศ - จำนวนประชากรทั้งหมดจากการทะเบียน จำแนกตามเพศ	สำนักบริหารการทะเบียน กรมการปกครอง		
	อัตราส่วนเพศของประชากรจากทะเบียน (ชายต่อหญิง 100 คน)	จำนวนประชากรจากการทะเบียน รายปี จำแนกตามเพศ	สำนักบริหารการทะเบียน กรมการปกครอง		
	อัตราการเพิ่มของประชากรจากทะเบียน	จำนวนประชากรจากการทะเบียน จำแนกตามภาค	สำนักบริหารการทะเบียน กรมการปกครอง		

รายละเอียดใน (ร่าง) แผนพัฒนาสถิติฯ หน้า หน้า ๒๖ – ๔๐

(ร่าง) แผนพัฒนาสถิติสาขาประชากรศาสตร์ ประชากรและเคหะ พ.ศ. ๒๕๕๕-๒๕๕๘ (ต่อ)

บทที่ ๔ สถานการณ์และแนวทางการพัฒนา สถิติประชากรศาสตร์ฯ

**๔.๑ สถานการณ์และแนวทางการพัฒนาการผลิต
สถิติทางการสาขาประชากรศาสตร์ฯ**

**๔.๒ สถานการณ์และแนวทางการพัฒนาความพร้อม
ของหน่วยสถิติสาขาประชากรศาสตร์ฯ**

**๔.๒.๑ สถานการณ์ของหน่วยสถิติสาขา
ประชากรศาสตร์ฯ**

**๔.๒.๒ แนวทางการพัฒนาความพร้อมของหน่วยสถิติ
สาขาประชากรศาสตร์ฯ**

**๔.๒ (ร่าง) รายงานผลการดำเนินงานสถิติสาขา
ประชากรศาสตร์ ประชากรและเคหะ
ประจําปีงบประมาณ ๒๕๕๕**

(ร่าง) รายงานผลการดำเนินงานสถิติสาขา ประชากรศาสตร์ ประชากรและเคหะ ประจำปีงบประมาณ ๒๕๕๕

क्रम.

คณะ
กรรมการฯ
๓ ด้าน

คณะอนุ
กรรมการฯ

คณะ
ทำงานฯ

□ **ความเป็นมา พร้อมรายชื่อคณะอนุฯ**

□ **ผลการดำเนินงาน**

- การจัดประชุมคณะอนุกรรมการฯ/การประชุมคณะทำงาน
- การจัดทำแผนพัฒนาฯ โครงสร้างผังสถิติทางการ รายการสถิติทางการ (จำนวน)
- ปัญหา อุปสรรค การแก้ไขปัญหา และข้อเสนอแนะ
- การดำเนินงานขั้นต่อไป ในปีงบประมาณ ๒๕๕๖



ระเบียบวาระที่ ๕ เรื่องอื่น ๆ

Web blog อนุกรรมการสถิติรายสาขา
<http://smp.nso.go.th>

HOME

คณะกรรมการจัดระบบสถิติฯ

คณะอนุกรรมการสถิติรายสาขา »

คณะอนุกรรมการสถิติระดับจังหวัด

ผลการดำเนินงาน

KM »



คณะกรรมการจัดระบบสถิติฯ

หลักการและเหตุผล การขับเคลื่อนการพัฒนาประเทศจำเป็นต้องมีข้อมูลสถิติที่มีคุณภาพ เพื่อใช้ประกอบการกำหนดนโยบาย ยุทธศาสตร์ แผนการพัฒนาเศรษฐกิจและสังคม และแผนการบริหารราชการแผ่นดิน ตลอดจนเพื่อใช้ในการติดตามประเมินผลการ [More »](#)

06/09/2012 | คณะอนุกรรมการสถิติรายสาขา, ประชากรศาสตร์ ประชากรและเคหะ, สถิติด้านสังคม | No comments

ประชุมคณะอนุกรรมการสถิติสาขาประชากรศาสตร์ ประชากรและเคหะ ครั้งที่ 2/2555

Title: ประชุมคณะอนุกรรมการสถิติสาขาประชากรศาสตร์ ประชากรและเคหะ ครั้งที่ 2/2555

Description: ประชุมคณะอนุกรรมการสถิติสาขาประชากรศาสตร์ ประชากรและเคหะ ครั้งที่ 2/2555

วันอังคาร ที่ 11 กันยายน 2555 เวลา 09.30 – 13.30 น.

ณ ห้องประชุม 2 ชั้น 2 อาคารศาลาว่าการกระทรวงมหาดไทย

Start Time: 09:30

Date: 2012-09-11

End Time: 13:30

READ MORE

ปฏิทินกิจกรรม

SEPTEMBER 2012						
Sun	Mon	Tue	Wed	Thu	Fri	Sat
						1
2	3	4	5	6	7	8
9	10	11	12	13	14	15
16	17	18	19	20	21	22
23	24	25	26	27	28	29
30						
«Aug						Oct»