



การสำรวจพฤติกรรมการเดินทางท่องเที่ยวของชาวไทย พ.ศ. 2560 (ในรอบปี 2559)



คำนำ

บทสรุปสำหรับผู้บริหาร

สารบัญแผนภูมิ

สารบัญแผนภาพ

สารบัญตาราง

บทที่ 1 บทนำ

❖ **ความเป็นมา**

❖ **วัตถุประสงค์**

❖ **ประโยชน์ที่คาดว่าจะได้รับ**

บทที่ 2 ระเบียบวิธีสถิติ

❖ **ขอบข่ายและคุ้มครอง**

❖ **เวลาอ้างอิง**

❖ **คำนิยาม**

❖ **แผนแบบการเลือกตัวอย่าง**

❖ **รายการข้อมูล**

❖ **การเก็บรวบรวมข้อมูล**

❖ **การนำเสนอข้อมูล**

บทที่ 3 ผลการสำรวจ

❖ **การเดินทางท่องเที่ยวข้ามจังหวัด**

❖ **ลักษณะการจัดการเดินทาง**

❖ **ค่าใช้จ่ายในการเดินทาง**

❖ **การเดินทางท่องเที่ยวต่างประเทศ**

❖ **ความคิดเห็นเกี่ยวกับการเดินทางท่องเที่ยว**

ภาคผนวก

❖ **ภาคผนวก ก แผนแบบการเลือกตัวอย่าง**

❖ **ภาคผนวก ข คำอธิบายศัพท์**

❖ **ภาคผนวก ค แบบสอบถาม**

❖ **ภาคผนวก ง ตารางสถิติ**

❖ **ตารางสถิติรายภาค**

❖ **ตารางสถิติรายจังหวัด**

คณะผู้จัดทำ CD-ROM

หน่วยงานที่เผยแพร่

ตารางสถิติในรูปแบบ Format Excel

❖ **ตารางสถิติรายภาค**

❖ **ตารางสถิติรายจังหวัด**

หน่วยงานเจ้าของเรื่อง	สำนักสถิติเศรษฐกิจและสังคม สำนักงานสถิติแห่งชาติ โทรศัพท์ 0 2142 1249 โทรสาร 0 2143 8135 ไปรษณีย์อิเล็กทรอนิกส์ ictsurvey@nso.go.th
หน่วยงานที่เผยแพร่	สำนักสถิติพยากรณ์ สำนักงานสถิติแห่งชาติ ศูนย์ราชการเฉลิมพระเกียรติ 80 พรรษาฯ อาคารรัฐประศาสนภักดี ชั้น 2 ถนนแจ้งวัฒนะ เขตหลักสี่ กทม. 10210 โทรศัพท์ 0 2141 7498 โทรสาร 0 2143 8132 ไปรษณีย์อิเล็กทรอนิกส์ binfopub@nso.go.th
ปีที่จัดพิมพ์	2560

คำนำ

สำนักงานสถิติแห่งชาติ ร่วมกับการท่องเที่ยวแห่งประเทศไทย (ททท.) จัดทำการสำรวจพฤติกรรมการเดินทางท่องเที่ยวของชาวไทยขึ้น เป็นครั้งแรกในปี 2552 และครั้งนี้เป็นครั้งที่ 9 เพื่อรวบรวมข้อมูลเกี่ยวกับการเดินทางท่องเที่ยวภายในประเทศในรอบปีที่ผ่านมา วัตถุประสงค์และกิจกรรมที่ทำระหว่างการเดินทาง การจัดการเดินทาง ค่าใช้จ่ายในการเดินทาง รวมทั้งความคิดเห็นต่าง ๆ เกี่ยวกับการท่องเที่ยว โดยได้ดำเนินการเก็บรวบรวมข้อมูลในช่วงเดือนมกราคม – กุมภาพันธ์ 2560 จากการเลือกตัวอย่างสมาชิกในครัวเรือน 1 คน ที่มีอายุ 15 ปีขึ้นไป เป็นผู้ตอบสัมภาษณ์ สำหรับการนำเสนอผลการสำรวจในครั้งนี้เสนอผลในระดับภาคและระดับจังหวัด โดยในระดับภาคแบ่งเป็น กรุงเทพมหานคร ภาคกลาง ภาคตะวันออก ภาคเหนือ ภาคตะวันออกเฉียงเหนือ และภาคใต้ และในระดับจังหวัดมีจำนวน 77 จังหวัดทั่วประเทศ เพื่อเป็นข้อมูลให้หน่วยงานภาครัฐ และภาคเอกชนที่เป็นผู้ประกอบการธุรกิจต่าง ๆ ในภาคอุตสาหกรรมการท่องเที่ยวใช้ในการวางแผนกำหนดนโยบาย และกลยุทธ์ทางการท่องเที่ยวภายในประเทศได้อย่างเหมาะสม ตลอดจนส่งเสริมการตลาด เพื่อกระตุ้นให้คนไทยเดินทางท่องเที่ยวไปยังแหล่งท่องเที่ยวตามภูมิภาคต่าง ๆ เพิ่มมากขึ้น ก่อให้เกิดการสร้างงานและเป็นการกระจายรายได้หมุนเวียนไปสู่ท้องถิ่น ซึ่งจะส่งผลให้สภาวะเศรษฐกิจโดยรวมของประเทศดีขึ้น

สำนักงานสถิติแห่งชาติและการท่องเที่ยวแห่งประเทศไทย หวังว่าผลการสำรวจในครั้งนี้ นอกจากจะสามารถใช้เป็นข้อมูลอ้างอิงในระดับนโยบายแล้ว ยังจะสามารถเป็นข้อมูลประกอบการตัดสินใจของผู้ที่มีหน้าที่เกี่ยวข้องกับอุตสาหกรรมท่องเที่ยวได้เป็นอย่างดี

บทสรุปสำหรับผู้บริหาร

สำนักงานสถิติแห่งชาติ ร่วมกับการท่องเที่ยวแห่งประเทศไทย (ททท.) ทำการสำรวจพฤติกรรมการเดินทางท่องเที่ยวของชาวไทยขึ้นเป็นครั้งแรกในปี 2552 และปี 2560 เป็นครั้งที่ 9 โดยมีวัตถุประสงค์เพื่อทราบข้อมูลเกี่ยวกับพฤติกรรมการเดินทางท่องเที่ยวของชาวไทยในรอบปีที่ผ่านมา (ปี 2559) ทั้งในเรื่องการเดินทางท่องเที่ยว ลักษณะการเดินทาง วัตถุประสงค์ในการเดินทาง กิจกรรมที่ทำระหว่างการเดินทาง ลักษณะการจัดการเดินทาง ค่าใช้จ่ายในการเดินทาง การเดินทางท่องเที่ยวต่างประเทศ รวมทั้งความคิดเห็นเกี่ยวกับการท่องเที่ยว โดยเก็บรวบรวมข้อมูลในเดือนมกราคม – กุมภาพันธ์ 2560 จากประชากรที่มีอายุ 15 ปีขึ้นไป ที่ตกเป็นตัวอย่างทั่วประเทศจำนวน 63,060 ราย

ผลจากการสำรวจสรุปได้ดังนี้

1. การเดินทางท่องเที่ยวข้ามจังหวัด

1.1 การเดินทางและลักษณะการเดินทาง

ผลการสำรวจพฤติกรรมการเดินทางท่องเที่ยวของประชากรที่มีอายุ 15 ปีขึ้นไปทั่วประเทศ เกี่ยวกับการเดินทางจากที่อยู่อาศัยประจำในจังหวัดหนึ่งไปยังสถานที่อยู่ในอีกจังหวัดหนึ่งเป็นการชั่วคราว โดยมีจุดประสงค์เพื่อการท่องเที่ยว พักผ่อน เยี่ยมครอบครัว/ญาติมิตร ประชุมหรือสัมมนา เล่นหรือดูกีฬา ประกอบพิธีทางศาสนา รวมทั้งการเดินทางเพื่อไปรับการรักษาตัวหรือประกอบภารกิจอื่น ๆ ไม่รวมการเดินทางไปทำงานหรือไปศึกษาเป็นประจำ และการเดินทางไปซื้อสินค้ามาจำหน่าย ซึ่งจากการสำรวจพบว่า ในรอบปี 2559 มีผู้เดินทางท่องเที่ยวลดลงเป็น ร้อยละ 63.3 (จากร้อยละ 65.2) (แผนภูมิ 1)

แผนภูมิ 1 ร้อยละของประชากรที่มีอายุ 15 ปีขึ้นไป จำแนกตามการเดินทางท่องเที่ยว ในรอบปี 2555 - 2559

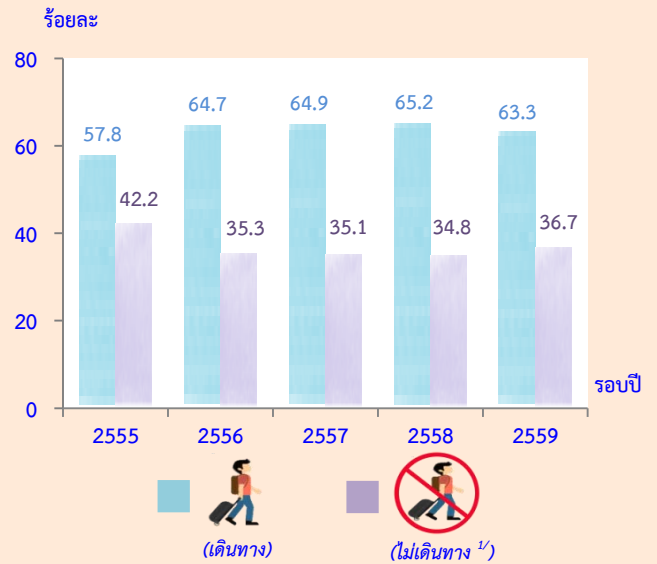

หมายเหตุ: ^{1/} ไม่เดินทางในที่นี้ หมายถึง ไม่มีการเดินทางข้ามจังหวัด

สำหรับกลุ่มผู้ที่เดินทางท่องเที่ยวในรอบปี 2559 พบว่า มีลักษณะการเดินทางแบบพักค้างคืนอย่างน้อย 1 คืน ร้อยละ 47.3 ส่วนผู้เดินทางที่มีลักษณะการเดินทางแบบไม่พักค้างคืนซึ่งถือว่าเป็นนักท่องเที่ยวประมาณ ร้อยละ 37.1 และผู้ที่เดินทางทั้ง 2 ลักษณะคือทั้งพักและไม่พักค้างคืน ร้อยละ 15.6 (แผนภาพ 1)

แผนภาพ 1 ร้อยละของประชากรที่มีอายุ 15 ปีขึ้นไปเดินทางท่องเที่ยว จำแนกตามลักษณะการเดินทาง ในรอบปี 2559



สำหรับผู้ที่ไม่ได้เดินทางท่องเที่ยวในรอบปี 2559 ได้ให้เหตุผลที่ไม่เดินทาง 5 อันดับแรก ได้แก่ ไม่มีเวลาว่าง ไม่มีทุนทรัพย์เพียงพอสำหรับการเดินทาง ไม่ชอบเดินทาง สภาพเศรษฐกิจไม่ค่อยดี และมีปัญหาเรื่องสุขภาพ (ตาราง 1)

ตาราง 1 ร้อยละของประชากรที่มีอายุ 15 ปีขึ้นไปที่ไม่เดินทางท่องเที่ยว จำแนกตามเหตุผลที่ไม่เดินทางท่องเที่ยว ในรอบปี 2559

เหตุผลที่ไม่เดินทางท่องเที่ยว ^{1/}	ร้อยละ
> ไม่มีเวลาว่าง	52.3
> ไม่มีทุนทรัพย์เพียงพอสำหรับการเดินทาง	43.6
> ไม่ชอบเดินทาง	35.1
> สภาพเศรษฐกิจไม่ค่อยดี	29.1
> มีปัญหาเรื่องสุขภาพ	24.5
> ไม่มั่นใจในความปลอดภัยของการเดินทาง	12.2
> อื่น ๆ เช่น ราคาน้ำมัน ปัญหาทางการเมือง ขาดข้อมูลในการตัดสินใจ	8.2

หมายเหตุ: ^{1/} ตอบได้มากกว่า 1 คำตอบ

เมื่อพิจารณาภาคที่ประชากรเดินทางไปท่องเที่ยวในรอบปี พบว่า ประชากรเดินทางไปท่องเที่ยวในพื้นที่ภาคตะวันออกเฉียงเหนือมากที่สุด ร้อยละ 30.3 รองลงมาเป็นภาคกลาง ร้อยละ 29.1 และภาคเหนือ ร้อยละ 22.5 (แผนภาพ 2)

แผนภาพ 2 ร้อยละของประชากรที่มีอายุ 15 ปีขึ้นไปเดินทางท่องเที่ยว จำแนกตามภาคที่เดินทางไปท่องเที่ยว ในรอบปี 2559

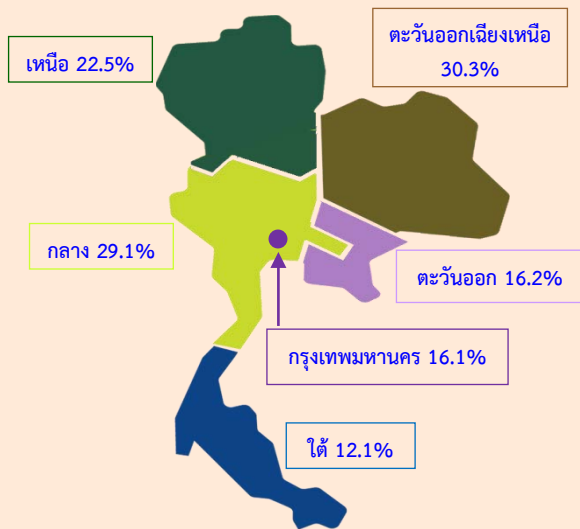

หมายเหตุ: ภาคที่เดินทางไปท่องเที่ยวตอบได้มากกว่า 1 คำตอบ

1.2 วัตถุประสงค์หลักในการเดินทางท่องเที่ยว

วัตถุประสงค์หลักในการเดินทางท่องเที่ยว 5 อันดับแรก ได้แก่ เยี่ยมครอบครัว/ญาติ/เพื่อน ร้อยละ 33.1 ท่องเที่ยว/ต้องการพักผ่อน ร้อยละ 20.2 ไหว้พระ/ปฏิบัติธรรม ร้อยละ 11.7 ตั้งใจหรือแวะไปรับประทานอาหาร ร้อยละ 9.0 และซื้อของ/ช้อปปิ้ง ร้อยละ 8.9 (แผนภาพ 3)

แผนภาพ 3 ร้อยละของประชากรที่มีอายุ 15 ปีขึ้นไปเดินทางท่องเที่ยว จำแนกตามวัตถุประสงค์หลักในการเดินทางท่องเที่ยว 5 อันดับแรก ในรอบปี 2559



1.3 กิจกรรมที่ทำระหว่างการเดินทางท่องเที่ยว

สำหรับกิจกรรมที่ทำระหว่างการเดินทางท่องเที่ยว 5 อันดับแรก ได้แก่ ท่องเที่ยวเชิงพักผ่อนหย่อนใจ ร้อยละ 42.3 ท่องเที่ยวเชิงศาสนา ร้อยละ 30.1 พักผ่อนในที่พัก/ไม่ทำกิจกรรม ร้อยละ 26.2 ท่องเที่ยวเชิงศิลปวัฒนธรรม ร้อยละ 17.8 และท่องเที่ยวเชิงนิเวศ ร้อยละ 9.3 (แผนภาพ 4)

แผนภาพ 4 ร้อยละของประชากรที่มีอายุ 15 ปีขึ้นไปเดินทางท่องเที่ยว จำแนกตามกิจกรรมที่ทำระหว่างการเดินทางท่องเที่ยว 5 อันดับแรก ในรอบปี 2559

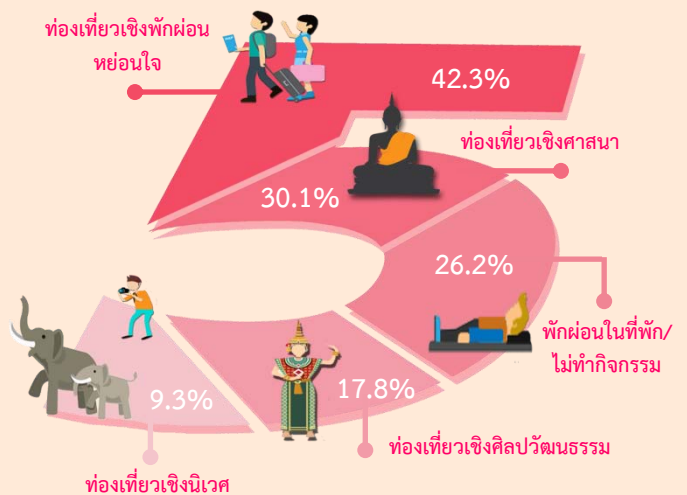

หมายเหตุ: กิจกรรมตอบได้มากกว่า 1 คำตอบ

2. ลักษณะการจัดการเดินทาง

ผู้ที่เดินทางท่องเที่ยวมากกว่าครึ่งหนึ่งจะเดินทางท่องเที่ยวกับครอบครัว/ญาติ ร้อยละ 63.2 รองลงมาเดินทางกับเพื่อน/เพื่อนร่วมงาน ร้อยละ 20.0 สำหรับการตัดสินใจเลือกการเดินทางส่วนใหญ่เป็นครอบครัว/ญาติ ร้อยละ 43.5 รองลงมาตัดสินใจด้วยตนเอง ร้อยละ 37.6

สำหรับลักษณะการเดินทางส่วนใหญ่จัดการเดินทางเองทั้งหมด ร้อยละ 89.2 รองลงมามีหน่วยงาน/คณะจัดการให้ ร้อยละ 9.6 ส่วนการเดินทางท่องเที่ยวเป็นวันเสาร์-อาทิตย์ ร้อยละ 38.7 รองลงมาวันธรรมดา ร้อยละ 31.7 และวันหยุดเทศกาล ร้อยละ 27.8

ส่วนพาหนะที่ใช้ในการเดินทาง ผู้เดินทางท่องเที่ยวนิยมเดินทางด้วยรถยนต์ส่วนตัว ร้อยละ 65.7 รองลงมาารถโดยสาร รถตู้ ร้อยละ 16.4 รถเช่าต่าง ๆ เช่น รถตู้ รถบัส ร้อยละ 13.9 รถไฟและเครื่องบิน ร้อยละ 4.0 (แผนภูมิ 2)

แผนภูมิ 2 ร้อยละของประชากรที่มีอายุ 15 ปีขึ้นไป ที่เดินทางท่องเที่ยว จำแนกตามพาหนะที่ใช้ในการเดินทาง ในรอบปี 2559

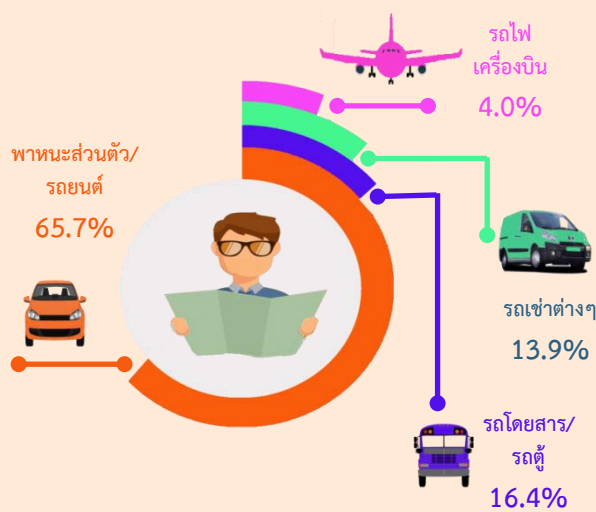

3. ค่าใช้จ่ายในการเดินทาง

สำหรับค่าใช้จ่ายในการเดินทางท่องเที่ยวต่อครั้งต่อคนของผู้ที่เดินทางท่องเที่ยว พบว่า อยู่ที่ประมาณ 2,753 บาทต่อคน หากเป็นการเดินทางแบบไม่พักค้างคืน 1,298 บาทต่อคน แบบพักค้างคืน 3,842 บาทต่อคน

หากพิจารณาตามภาคที่อยู่อาศัย พบว่า คนกรุงเทพมหานครใช้เงินในการเดินทางท่องเที่ยวเฉลี่ยต่อคนสูงสุดคือ 4,289 บาทต่อคน รองลงมาภาคตะวันออก 3,136 บาทต่อคน ภาคใต้ 3,041 บาทต่อคน ภาคกลาง 2,334 บาทต่อคน ภาคตะวันออกเฉียงเหนือ 2,217 บาทต่อคน และต่ำสุดคือ ภาคเหนือ 2,160 บาทต่อคน (ตาราง 2)

ตาราง 2 ค่าใช้จ่ายในการเดินทางต่อครั้งต่อคน จำแนกตามลักษณะการเดินทาง และภาคที่อยู่อาศัย ในรอบปี 2559

ภาคที่อยู่อาศัย	รวม	ลักษณะการเดินทาง	
		ไม่พักค้างคืน	พักค้างคืน
รวม	2,753	1,298	3,842
กรุงเทพมหานคร	4,289	1,866	5,397
กลาง	2,334	1,060	3,440
ตะวันออก	3,136	1,406	4,206
เหนือ	2,160	1,188	2,991
ตะวันออกเฉียงเหนือ	2,217	1,293	3,090
ใต้	3,041	1,363	4,089

หมายเหตุ: ^{1/} เฉพาะผู้ที่ระบุค่าใช้จ่ายในการเดินทาง

4. การเดินทางท่องเที่ยวต่างประเทศ

สำหรับการเดินทางท่องเที่ยวไปต่างประเทศของชาวไทย ในรอบปี 2559 มีเพียงร้อยละ 2.9 ส่วนจำนวนครั้งที่เดินทางท่องเที่ยวต่างประเทศต่อปีเฉลี่ยเดินทาง 1.6 ครั้งต่อปี (ตาราง 3)

ตาราง 3 ร้อยละของประชากรที่มีอายุ 15 ปีขึ้นไป จำแนกตามการเดินทางไปต่างประเทศ จำนวนครั้งในการเดินทางไปต่างประเทศ และภาคที่อยู่อาศัย ในรอบปี 2559

ภาคที่อยู่อาศัย	จำนวนเฉลี่ย (ครั้ง)	รวม	การเดินทางไปต่างประเทศ	
			ไม่ได้เดินทาง	เดินทาง
รวม	1.6	100.0	97.1	2.9
กรุงเทพมหานคร	1.7	100.0	95.1	4.9
กลาง	1.3	100.0	98.4	1.6
ตะวันออก	1.7	100.0	98.5	1.5
เหนือ	1.5	100.0	96.3	3.7
ตะวันออกเฉียงเหนือ	1.5	100.0	96.7	3.3
ใต้	2.2	100.0	97.9	2.1

5. ความคิดเห็นเกี่ยวกับการเดินทางท่องเที่ยว

5.1 การวางแผนและการจัดสรรเงินสำหรับการเดินทางท่องเที่ยว

สำหรับความคิดเห็นเกี่ยวกับการเดินทางท่องเที่ยว ส่วนใหญ่ไม่มีการวางแผนล่วงหน้าก่อนการเดินทาง ร้อยละ 64.3 ที่มีการวางแผน ร้อยละ 35.7 ส่วนการจัดสรรเงินสำหรับการเดินทางท่องเที่ยวพบว่า ส่วนใหญ่ไม่มีการจัดสรรเงินไว้ ร้อยละ 84.0 ที่มีการจัดสรรเงินไว้สำหรับการเดินทางมีเพียงร้อยละ 16.0

5.2 การรับรู้/ทราบแคมเปญ “เที่ยววิถีไทย เก๋ไก๋ไม่เหมือนกัน” ของการท่องเที่ยวแห่งประเทศไทย

การรับรู้/ทราบแคมเปญ “เที่ยววิถีไทย เก๋ไก๋ไม่เหมือนกัน” ส่วนใหญ่ไม่เคยรับรู้/ไม่ทราบแคมเปญดังกล่าว ร้อยละ 53.0 ส่วนที่เคยรับรู้/ทราบแคมเปญมีร้อยละ 47.0 โดยส่วนใหญ่รับรู้/ทราบจากโทรทัศน์ ร้อยละ 96.7 รองลงมาเว็บไซต์ ร้อยละ 14.9 และป้ายโฆษณา ร้อยละ 13.6

5.3 ปัจจัยที่มีผลต่อการตัดสินใจเลือกแหล่งท่องเที่ยวภายในประเทศ

จากการสำรวจพบว่า ปัจจัยที่มีผลต่อการตัดสินใจเลือกแหล่งท่องเที่ยวภายในประเทศมากคือ ความสะดวกในการเดินทางเข้าสู่แหล่งท่องเที่ยว ร้อยละ 48.5 รองลงมาคือ ความสวยงามของแหล่งท่องเที่ยว ร้อยละ 47.7 และความพร้อมของสิ่งอำนวยความสะดวก ร้อยละ 47.4

5.4 ประโยชน์ที่ได้รับจากการเดินทางท่องเที่ยว

จากการสำรวจเรื่องประโยชน์ที่ได้รับจากการท่องเที่ยวในประเด็นต่าง ๆ พบว่า การเดินทางท่องเที่ยวทำให้เกิดความสนทนงภายในหมู่ญาติมากขึ้น ร้อยละ 49.1 รองลงมาคือ ทำให้เกิดความสนทนงภายในครอบครัว ร้อยละ 47.6 สำหรับความพึงพอใจในประสบการณ์การท่องเที่ยวประเทศไทยในปัจจุบันต่าง ๆ พบว่า ปัจจัยที่มีระดับความพึงพอใจมาก 3 ปัจจัยแรก คือ ความหลากหลายของสถานที่ท่องเที่ยว ร้อยละ 55.8 รองลงมาเป็นความน่าสนใจของสถานที่ท่องเที่ยว/กิจกรรมท่องเที่ยว ร้อยละ 55.6 และความสะดวกในการเดินทางเข้าถึงสถานที่ท่องเที่ยว ร้อยละ 55.2

5.5 กิจกรรมที่ทํา/การเรียนรู้จากการเดินทางท่องเที่ยว

กิจกรรมที่ทำระหว่างการเดินทาง พบว่ากิจกรรมที่ทำมากที่สุดคือ อดทนร้านค้า/สินค้าท้องถิ่น ร้อยละ 89.4 รองลงมาเป็นการเข้าร่วมงานเทศกาลประเพณีท้องถิ่น ร้อยละ 58.7

สิ่งที่ได้เรียนรู้จากการเดินทางท่องเที่ยวพบว่า ส่วนใหญ่สิ่งที่ผู้เดินทางท่องเที่ยวได้เรียนรู้คือ วิถีชีวิตท้องถิ่น ร้อยละ 79.3 รองลงมาคือ วัฒนธรรมท้องถิ่น (เช่น ภาษา อาหาร ดนตรี) ร้อยละ 78.6 และแนวคิดเศรษฐกิจพอเพียง ร้อยละ 74.6

สารบัญแผนภูมิ

- แผนภูมิ 3.1 ร้อยละของประชากรที่มีอายุ 15 ปีขึ้นไป จำแนกตามการเดินทางท่องเที่ยว ในรอบปี 2555 - 2559
- แผนภูมิ 3.2 ร้อยละของประชากรที่มีอายุ 15 ปีขึ้นไปที่เดินทางท่องเที่ยว จำแนกตามจำนวนครั้งที่เดินทางท่องเที่ยว ในรอบปี 2559
- แผนภูมิ 3.3 ร้อยละของประชากรที่มีอายุ 15 ปีขึ้นไปที่เดินทางท่องเที่ยว จำแนกตามพาหนะที่ใช้ในการเดินทาง ในรอบปี 2559
- แผนภูมิ 3.4 ร้อยละของประชากรที่มีอายุ 15 ปีขึ้นไปที่เดินทางไปต่างประเทศ จำแนกตามจำนวนเฉลี่ยในการเดินทางไปต่างประเทศ และภาคที่อยู่อาศัย ในรอบปี 2559
- แผนภูมิ 3.5 ร้อยละของประชากรที่มีอายุ 15 ปีขึ้นไป จำแนกตามสื่อในการรับรู้/ทราบแคมเปญ ในรอบปี 2559

สารบัญแผนภาพ

- แผนภาพ 3.1** ร้อยละของประชากรที่มีอายุ 15 ปีขึ้นไปที่เดินทางท่องเที่ยว จำแนกตามลักษณะการเดินทาง ในรอบปี 2559
- แผนภาพ 3.2** ร้อยละของประชากรที่มีอายุ 15 ปีขึ้นไปที่ไม่เดินทางท่องเที่ยว จำแนกตามเหตุผลที่ไม่เดินทาง ในรอบปี 2559
- แผนภาพ 3.3** ร้อยละของประชากรที่มีอายุ 15 ปีขึ้นไปของจังหวัดที่เดินทางท่องเที่ยวมากที่สุด 10 อันดับแรก ในรอบปี 2559
- แผนภาพ 3.4** ร้อยละของประชากรที่มีอายุ 15 ปีขึ้นไปที่เดินทางท่องเที่ยว จำแนกตามวัตถุประสงค์หลักในการเดินทางท่องเที่ยว 5 อันดับแรก ในรอบปี 2559
- แผนภาพ 3.5** ร้อยละของประชากรที่มีอายุ 15 ปีขึ้นไปที่เดินทางท่องเที่ยว จำแนกตามกิจกรรมที่ทำระหว่างเดินทางท่องเที่ยว 5 อันดับแรก ในรอบปี 2559
- แผนภาพ 3.6** ค่าใช้จ่ายในการเดินทางต่อครั้งเฉลี่ยต่อคน จำแนกตามจังหวัดที่อยู่อาศัย 10 อันดับแรก ในรอบปี 2559
- แผนภาพ 3.7** ร้อยละของประชากรที่มีอายุ 15 ปีขึ้นไป จำแนกตามการวางแผนการเดินทางท่องเที่ยวและภาคที่อยู่อาศัย ในรอบปี 2559
- แผนภาพ 3.8** ร้อยละของประชากรที่มีอายุ 15 ปีขึ้นไป จำแนกตามการจัดสรรเงิน และภาคที่อยู่อาศัย ในรอบปี 2559
- แผนภาพ 3.9** ร้อยละของประชากรที่มีอายุ 15 ปีขึ้นไป จำแนกตามการรับรู้/ทราบแคมเปญ และภาคที่อยู่อาศัย ในรอบปี 2559

สารบัญตาราง

- ตาราง 3.1** จำนวนและร้อยละของประชากรที่มีอายุ 15 ปีขึ้นไป จำแนกตามการเดินทางท่องเที่ยว ลักษณะการเดินทาง และภาคที่อยู่อาศัย ในรอบปี 2559
- ตาราง 3.2** ร้อยละของประชากรที่มีอายุ 15 ปีขึ้นไป จำแนกตามการเดินทางท่องเที่ยว ลักษณะการเดินทาง และลักษณะสำคัญทางประชากร ในรอบปี 2559
- ตาราง 3.3** ร้อยละของประชากรที่มีอายุ 15 ปีขึ้นไปที่เดินทางท่องเที่ยว จำแนกตามภาคที่เดินทางไปท่องเที่ยว ลักษณะการเดินทาง และภาคที่อยู่อาศัย ในรอบปี 2559
- ตาราง 3.4** จำนวนครั้งเฉลี่ยต่อคนต่อปีเดินทางท่องเที่ยว จำแนกตามลักษณะการเดินทาง และภาคที่อยู่อาศัย ในรอบปี 2559
- ตาราง 3.5** ร้อยละของประชากรที่มีอายุ 15 ปีขึ้นไปที่เดินทางท่องเที่ยว จำแนกตามวัตถุประสงค์หลักในการเดินทางท่องเที่ยว และภาคที่เดินทางไปท่องเที่ยว ในรอบปี 2559
- ตาราง 3.6** ร้อยละของประชากรที่มีอายุ 15 ปีขึ้นไปที่เดินทางท่องเที่ยว จำแนกตามกิจกรรมที่ทำระหว่างเดินทางท่องเที่ยว และภาคที่เดินทางไปท่องเที่ยว ในรอบปี 2559
- ตาราง 3.7** ร้อยละของประชากรที่มีอายุ 15 ปีขึ้นไปที่เดินทางท่องเที่ยว จำแนกตามรายละเอียดเรื่องต่าง ๆ ในการเดินทางท่องเที่ยว และลักษณะการเดินทาง ในรอบปี 2559
- ตาราง 3.8** ค่าใช้จ่ายในการเดินทางต่อครั้งเฉลี่ยต่อคน จำแนกตามลักษณะการเดินทาง และภาคที่อยู่อาศัย ในรอบปี 2559
- ตาราง 3.9** ร้อยละของประชากรที่มีอายุ 15 ปีขึ้นไป จำแนกตามการเดินทางไปต่างประเทศ และภาคที่อยู่อาศัย ในรอบปี 2559
- ตาราง 3.10** ร้อยละของประชากรที่มีอายุ 15 ปีขึ้นไป จำแนกตามวงเงินที่จัดสรร และภาคที่อยู่อาศัย ในรอบปี 2559
- ตาราง 3.11** ร้อยละของประชากรที่มีอายุ 15 ปีขึ้นไป จำแนกตามปัจจัยที่มีผลต่อการตัดสินใจเลือกแหล่งท่องเที่ยวภายในประเทศ ในรอบปี 2559
- ตาราง 3.12** ร้อยละของประชากรที่มีอายุ 15 ปีขึ้นไป จำแนกตามประโยชน์ที่ได้รับจากการเดินทางท่องเที่ยว ในรอบปี 2559

บทที่ 1

บทนำ

1.1 ความเป็นมา

ปัจจุบันความต้องการในการเดินทางท่องเที่ยวของคนไทยมีความหลากหลายเพิ่มมากขึ้น การมีเทคโนโลยีที่ทันสมัยส่งผลให้คนไทยสามารถศึกษาหาข้อมูลเกี่ยวกับแหล่งท่องเที่ยว และกิจกรรมต่าง ๆ รวมทั้งข้อมูลการเดินทางได้ง่ายขึ้น ประกอบกับสถานการณ์ทางสังคมและเศรษฐกิจในปัจจุบัน ทำให้คนไทยมีพฤติกรรมการเดินทางท่องเที่ยวที่แตกต่างกันไป ตามความพร้อมและความต้องการของแต่ละบุคคล การเปลี่ยนแปลงดังกล่าวทำให้หน่วยงานทั้งภาครัฐและเอกชนพยายามที่จะเข้าถึงพฤติกรรมการเดินทางท่องเที่ยวภายในประเทศของคนไทยให้มากยิ่งขึ้น เพื่อเป็นการติดตามสถานการณ์ความเคลื่อนไหว และแนวโน้มของการท่องเที่ยวได้อย่างต่อเนื่อง ดังนั้นจึงจำเป็นต้องมีข้อมูลสำหรับใช้ในการวางแผน การกำหนดกลยุทธ์ของการท่องเที่ยวได้อย่างเหมาะสม และทันสถานการณ์ สำนักงานสถิติแห่งชาติ ได้ให้ความร่วมมือการท่องเที่ยวแห่งประเทศไทย (ททท.) ในการจัดทำ การสำรวจพฤติกรรมการเดินทางท่องเที่ยวของชาวไทย เป็นประจำทุกปี

สำหรับการสำรวจปี 2560 เป็นการเก็บรวบรวมข้อมูลในช่วงเดือนมกราคม – กุมภาพันธ์ 2560 โดยเป็นการสอบถามพฤติกรรมการท่องเที่ยวของชาวไทยในรอบปี 2559 เพื่อให้ได้ข้อมูลสำหรับนำไปใช้ประกอบการวางแผน และส่งเสริมการตลาด ตลอดจนการกระตุ้นให้คนไทยได้เดินทางท่องเที่ยวภายในประเทศเพิ่มมากขึ้น และเกิดการกระจายตัวไปยังแหล่งท่องเที่ยวตามภูมิภาคต่าง ๆ ซึ่งก่อให้เกิดการสร้างงานและสร้างรายได้ให้หมุนเวียนไปสู่ท้องถิ่นได้อย่างเป็นระบบ เพื่อให้อุตสาหกรรมท่องเที่ยวเป็นตัวกระตุ้นระบบเศรษฐกิจของประเทศ ให้มีความเข้มแข็งและเติบโตอย่างยั่งยืน

1.2 วัตถุประสงค์

เพื่อทราบจำนวน ลักษณะ พฤติกรรม และความคิดเห็นต่อการเดินทางท่องเที่ยวภายในประเทศของชาวไทย ในรอบปี 2559

1.3 ประโยชน์ที่คาดว่าจะได้รับ

การท่องเที่ยวแห่งประเทศไทย ผู้ประกอบการธุรกิจไม้อุตสาหกรรมท่องเที่ยว และหน่วยงานของรัฐที่เกี่ยวข้อง สามารถนำผลที่ได้ไปใช้ประโยชน์ ดังนี้

- 1) นำข้อมูลไปประกอบการวิเคราะห์สถานการณ์การเดินทางท่องเที่ยวของคนไทย
- 2) ใช้เป็นข้อมูลสำหรับทำแผนกระตุ้นและส่งเสริมให้คนไทยเดินทางท่องเที่ยวภายในประเทศให้เพิ่มมากขึ้น
- 3) ใช้เป็นฐานข้อมูลสำหรับหาตลาดเป้าหมายใหม่ ๆ
- 4) ใช้เป็นข้อมูลสำหรับสร้างหรือปรับเปลี่ยนกลยุทธ์การตลาด รวมถึงการโฆษณาและประชาสัมพันธ์ให้เหมาะสมสำหรับกลุ่มเป้าหมาย
- 5) ใช้เป็นข้อมูลสำหรับการกระตุ้นการเดินทางไปยังแหล่งท่องเที่ยวใหม่ ๆ
- 6) ใช้เป็นแนวทางในการสร้างเส้นทางท่องเที่ยวเชื่อมโยงแหล่งท่องเที่ยวภายในภูมิภาคและข้ามภูมิภาค

บทที่ 2

ระเบียบวิธีสถิติ

2.1 ขอบข่ายและคุ่มรวม

ประชากรที่อยู่ในคุ่มรวมของการสำรวจครั้งนี้ ได้แก่ ตัวแทนสมาชิกในครัวเรือน 1 คน ที่มีอายุตั้งแต่ 15 ปีขึ้นไป ที่อาศัยอยู่ในครัวเรือนส่วนบุคคลทั่วประเทศ เป็นผู้ตอบสัมภาษณ์

2.2 เวลาอ้างอิง

ข้อมูลที่น่าเสนอในรายงานฉบับนี้ เป็นการสอบถามพฤติกรรมการเดินทางท่องเที่ยวของชาวไทยในรอบ 12 เดือนที่ผ่านมา (มกราคม – ธันวาคม 2559)

2.3 คำนิยาม

การเดินทางท่องเที่ยว หมายถึง การเดินทางของสมาชิกในครัวเรือนจากถิ่นที่อยู่อาศัยประจำในจังหวัดหนึ่งไปยังสถานที่ที่อยู่ในอีกจังหวัดหนึ่งเป็นการชั่วคราว โดยมีจุดประสงค์เพื่อท่องเที่ยว พักผ่อน เยี่ยมครอบครัว/ญาติมิตร ประชุมหรือสัมมนา เล่นหรือดูกีฬา ประกอบพิธีทางศาสนา รวมทั้งการเดินทางเพื่อไปรับการรักษาตัวหรือประกอบภารกิจอื่น ๆ ไม่รวมการเดินทางไปทำงานหรือไปศึกษาเป็นประจำ และการเดินทางไปซื้อสินค้ามาจำหน่าย ผู้เดินทางในลักษณะดังกล่าวข้างต้นจำแนกเป็น 2 ประเภท คือ

- 1) **นักท่องเที่ยว** หมายถึง ผู้เดินทางท่องเที่ยวโดยมีการพักค้างคืนอย่างน้อย 1 คืน
- 2) **นักท่องเที่ยวจร** หมายถึง ผู้เดินทางโดยไม่มีการพักค้างคืน

2.4 แผนแบบการเลือกตัวอย่าง

แผนแบบการเลือกตัวอย่างที่ใช้เป็นแบบ Stratified Three - Stage Sampling (รายละเอียดในภาคผนวก ก) โดยมีกรุงเทพมหานคร และภาค จำนวน 5 ภาคเป็นสตราตัม คือ ภาคกลาง ภาคตะวันออก ภาคเหนือ ภาคตะวันออกเฉียงเหนือ และภาคใต้ ในแต่ละสตราตัมได้ทำการแบ่งออกเป็น 2 สตราตัมย่อยตามลักษณะการปกครองของกรมการปกครอง คือ ในเขตเทศบาล และนอกเขตเทศบาล โดยมีเขตแฉ่งนับ เป็นหน่วยตัวอย่างขั้นที่หนึ่ง จากจำนวนเขตแฉ่งนับตัวอย่างทั้งสิ้น 4,204 เขตแฉ่งนับ ครัวเรือนส่วนบุคคล เป็นหน่วยตัวอย่างขั้นที่สอง และสมาชิกในครัวเรือนส่วนบุคคลที่มีอายุ 15 ปีขึ้นไป ครัวเรือนละ 1 ราย เป็นหน่วยตัวอย่างขั้นที่สาม

2.5 รายการข้อมูล

สำหรับแบบสอบถามที่ใช้ในการสัมภาษณ์ และบันทึกรายละเอียดของบุคคลที่อยู่ในข่ายการสำรวจโครงการนี้ ประกอบด้วยคำถามหลัก 5 ตอน ได้แก่

- ตอนที่ 1 ข้อมูลทั่วไปของผู้ตอบสัมภาษณ์
- ตอนที่ 2 พฤติกรรมการเดินทางท่องเที่ยวภายในประเทศ ในรอบปี 2559
- ตอนที่ 3 การเดินทางท่องเที่ยวต่างประเทศ
- ตอนที่ 4 การวางแผนการท่องเที่ยว
- ตอนที่ 5 ประโยชน์ที่ได้รับจากการเดินทางท่องเที่ยว

2.6 การเก็บรวบรวมข้อมูล

ใช้วิธีการส่งเจ้าหน้าที่ของสำนักงานสถิติแห่งชาติ ออกไปทำการสัมภาษณ์ครัวเรือนตัวอย่าง เดือนมกราคม – กุมภาพันธ์ 2560

2.7 การนำเสนอข้อมูล

นำเสนอข้อมูลในรูปร้อยละ ในระดับจังหวัด และแบ่งภาคออกเป็น 6 ภาค ดังนี้

1. กรุงเทพมหานคร
2. ภาคกลาง ประกอบด้วย สมุทรปราการ นนทบุรี ปทุมธานี พระนครศรีอยุธยา อ่างทอง ลพบุรี สิงห์บุรี ชัยนาท สระบุรี ฉะเชิงเทรา ราชบุรี กาญจนบุรี สุพรรณบุรี นครปฐม สมุทรสาคร สมุทรสงคราม เพชรบุรี และประจวบคีรีขันธ์
3. ภาคตะวันออก ประกอบด้วย ชลบุรี ระยอง จันทบุรี ตราด ปราจีนบุรี นครนายก และสระแก้ว
4. ภาคเหนือ ประกอบด้วย เชียงใหม่ ลำพูน ลำปาง อุตรดิตถ์ แพร่ น่าน พะเยา เชียงราย แม่ฮ่องสอน นครสวรรค์ อุทัยธานี กำแพงเพชร ตาก สุโขทัย พิษณุโลก พิจิตร และเพชรบูรณ์
5. ภาคตะวันออกเฉียงเหนือ ประกอบด้วย นครราชสีมา บุรีรัมย์ สุรินทร์ ศรีสะเกษ อุบลราชธานี ยโสธร ชัยภูมิ อำนาจเจริญ บึงกาฬ หนองบัวลำภู ขอนแก่น อุตรธานี เลย หนองคาย มหาสารคาม ร้อยเอ็ด กาฬสินธุ์ สกลนคร นครพนม และมุกดาหาร
6. ภาคใต้ ประกอบด้วย นครศรีธรรมราช กระบี่ พังงา ภูเก็ต สุราษฎร์ธานี ระนอง ชุมพร สงขลา สตูล ตรัง พัทลุง ปัตตานี ยะลา และนราธิวาส

บทที่ 3

ผลการสำรวจ

3.1 การเดินทางท่องเที่ยวข้ามจังหวัด

3.1.1 การเดินทางและลักษณะการเดินทาง

ผลสำรวจพฤติกรรมการเดินทางท่องเที่ยวของชาวไทย พ.ศ. 2560 ซึ่งเป็นการสำรวจประชากรที่มีอายุ 15 ปีขึ้นไปทั่วประเทศ เกี่ยวกับการเดินทางจากที่อยู่อาศัยประจำในจังหวัดหนึ่งไปยังสถานที่อยู่ในอีกจังหวัดหนึ่ง เป็นการชั่วคราว โดยมีจุดประสงค์เพื่อการท่องเที่ยว พักผ่อน เยี่ยมครอบครัว/ญาติมิตร ประชุมหรือสัมมนา เล่นหรือดูกีฬา ประกอบพิธีทางศาสนา รวมทั้งการเดินทางเพื่อไปรับการรักษาตัว หรือประกอบภารกิจอื่น ๆ ไม่รวมการเดินทางไปทำงานหรือไปศึกษาเป็นประจำ และการเดินทางไปซื้อสินค้ามาจำหน่าย พบว่า ในรอบปีที่ผ่านมา (รอบปี 2559) มีผู้เดินทางท่องเที่ยว ร้อยละ 63.3 และไม่เดินทางท่องเที่ยว ร้อยละ 36.7 (แผนภูมิ 3.1)

แผนภูมิ 3.1 ร้อยละของประชากรที่มีอายุ 15 ปีขึ้นไป จำแนกตามการเดินทางท่องเที่ยว ในรอบปี 2555 - 2559



หมายเหตุ: ^{1/} ไม่เดินทางในที่นี้ หมายถึงไม่มีการเดินทางข้ามจังหวัด

เมื่อพิจารณากลุ่มที่เดินทางท่องเที่ยวเกี่ยวกับลักษณะการเดินทาง พบว่า มีลักษณะการเดินทางแบบพักค้างคืนอย่างน้อย 1 คืน ร้อยละ 47.3 ส่วนผู้เดินทางที่มีลักษณะการเดินทางแบบไม่พักค้างคืนซึ่งถือว่าเป็นนักท่องเที่ยวประมาณ ร้อยละ 37.1 และผู้ที่เดินทางทั้ง 2 ลักษณะคือทั้งพักและไม่พักค้างคืน ร้อยละ 15.6 (แผนภาพ 3.1)

แผนภาพ 3.1 ร้อยละของประชากรที่มีอายุ 15 ปีขึ้นไปที่เดินทางท่องเที่ยว จำแนกตามลักษณะการเดินทาง ในรอบปี 2559

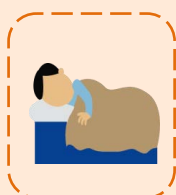

พักค้างคืน 47.3%



ไม่พักค้างคืน 37.1%



เดินทางทั้ง 2 ลักษณะ 15.6%

สำหรับผู้ที่ไม่ได้เดินทางท่องเที่ยวในรอบปี 2559 ส่วนใหญ่ได้ให้เหตุผลว่าไม่มีเวลาว่าง ร้อยละ 52.3 รองลงมาคือ ไม่มีทุนทรัพย์เพียงพอสำหรับการเดินทาง ร้อยละ 43.6 ไม่ชอบเดินทาง ร้อยละ 35.1 สภาพเศรษฐกิจไม่ค่อยดี ร้อยละ 29.1 และมีปัญหาเรื่องสุขภาพ ร้อยละ 24.5 (แผนภาพ 3.2)

แผนภาพ 3.2 ร้อยละของประชากรที่มีอายุ 15 ปีขึ้นไปที่ไม่เดินทางท่องเที่ยว จำแนกตามเหตุผลที่ไม่เดินทาง ในรอบปี 2559



หมายเหตุ: เหตุผลที่ไม่เดินทาง ตอบได้มากกว่า 1 คำตอบ

เมื่อพิจารณาการเดินทางท่องเที่ยว และลักษณะการเดินทางตามภาคที่อยู่อาศัย โดยแบ่งออกเป็น กรุงเทพมหานคร ภาคกลาง ภาคตะวันออก ภาคเหนือ ภาคตะวันออกเฉียงเหนือ และภาคใต้ พบว่า ประชากรทุกภาคเดินทางท่องเที่ยวมากกว่าไม่เดินทางท่องเที่ยว สำหรับลักษณะการเดินทางของทุกภาคเป็นลักษณะแบบพักค้างคืน (นักท่องเที่ยว) มากกว่าไม่พักค้างคืน (นักท่องเที่ยว) (ตาราง 3.1)

ตาราง 3.1 จำนวนและร้อยละของประชากรที่มีอายุ 15 ปีขึ้นไป จำแนกตามการเดินทางท่องเที่ยว ลักษณะการเดินทาง และภาคที่อยู่อาศัย ในรอบปี 2559

ภาคที่อยู่อาศัย	จำนวน (คน)	การเดินทางท่องเที่ยว		ลักษณะการเดินทาง ^{1/}			
		ไม่เดินทาง	เดินทาง	รวม	ไม่พักค้างคืน	พักค้างคืน	ไม่พักค้างคืนและพักค้างคืน
รวม	55,798,823	36.7	63.3	100.0	37.1	47.3	15.6
กรุงเทพมหานคร	7,549,910	20.1	79.9	100.0	27.0	51.6	21.4
กลาง	12,473,634	28.6	71.4	100.0	39.2	42.6	18.2
ตะวันออก	4,062,510	36.2	63.8	100.0	32.5	54.9	12.6
เหนือ	9,490,073	40.4	59.6	100.0	39.6	45.5	14.9
ตะวันออกเฉียงเหนือ	14,926,235	45.5	54.5	100.0	43.2	45.2	11.6
ใต้	7,296,461	45.4	54.6	100.0	34.2	53.4	12.4

หมายเหตุ: ^{1/} เฉพาะผู้ที่เดินทางท่องเที่ยว

เมื่อพิจารณาจากการเดินทางตามจังหวัดที่อยู่อาศัย พบว่า จังหวัดที่ประชากรเดินทางท่องเที่ยวมาก 10 อันดับแรกคือ ตราด (ร้อยละ 98.7) สิงห์บุรี (ร้อยละ 98.4) สมุทรสงคราม (ร้อยละ 94.2) นนทบุรีและอ่างทอง (ร้อยละ 86.0) นครสวรรค์ (ร้อยละ 85.5) ชัยนาท (ร้อยละ 83.0) กรุงเทพมหานคร (ร้อยละ 79.9) ปทุมธานี (ร้อยละ 79.8) และนครปฐม (ร้อยละ 79.7) (แผนภาพ 3.3)

แผนภาพ 3.3 ร้อยละของประชากรที่มีอายุ 15 ปีขึ้นไปของจังหวัดที่เดินทางท่องเที่ยวมากที่สุด 10 อันดับแรก ในรอบปี 2559

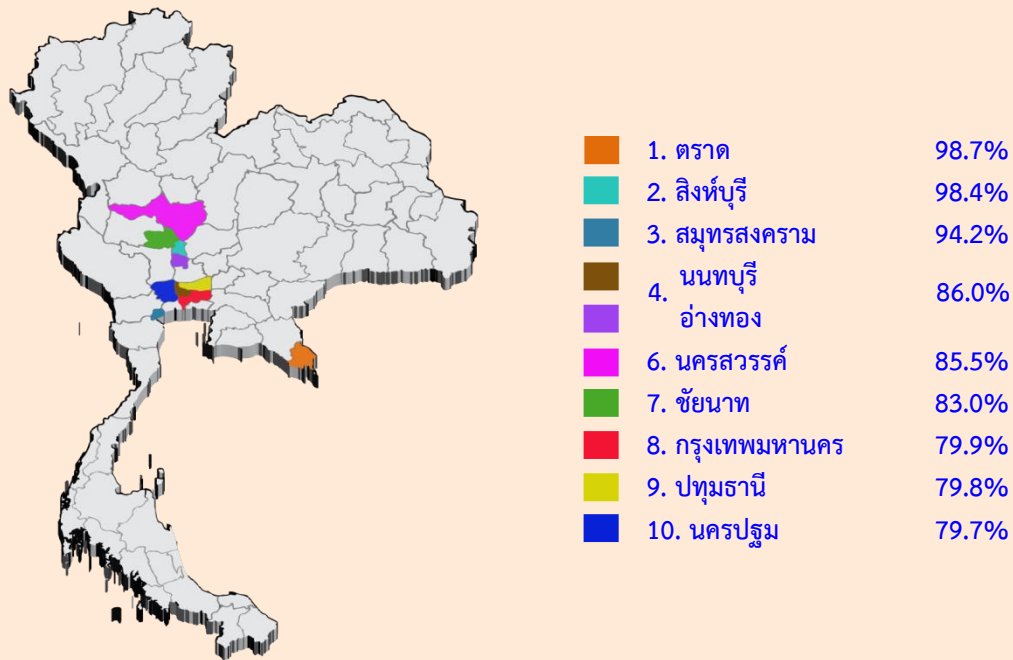

เมื่อพิจารณาตามลักษณะทางประชากร (ตาราง 3.2) ซึ่งได้แก่ เพศ อายุ ระดับการศึกษาที่สำเร็จ และอาชีพในการทำงาน พบว่า เพศหญิงและชาย มีการเดินทางท่องเที่ยวใกล้เคียงกันคือ ชาย ร้อยละ 62.8 หญิง ร้อยละ 63.7 โดยส่วนใหญ่เดินทางแบบพักค้างคืน ซึ่งในทุกช่วงอายุมีผู้เดินทางมากกว่าผู้ไม่เดินทาง และส่วนใหญ่เดินทางแบบพักค้างคืน

สำหรับระดับการศึกษาที่สำเร็จ พบว่า ผู้สำเร็จการศึกษาในระดับสูงจะมีผู้เดินทางมากกว่า คือ ระดับปริญญาตรีและสูงกว่าปริญญาตรี เป็นผู้เดินทาง ร้อยละ 82.5 รองลงมาคือ ปวส./ปวท./อนุปริญญา ร้อยละ 75.5 มัธยมศึกษาตอนปลาย/ปวช. ร้อยละ 72.4 และมัธยมศึกษาตอนต้น ร้อยละ 68.0 และทุกระดับการศึกษาส่วนใหญ่เดินทางแบบพักค้างคืน

ส่วนอาชีพในการทำงานของผู้ที่เดินทางท่องเที่ยว พบว่า ข้าราชการ/พนักงานรัฐวิสาหกิจ เป็นผู้เดินทางมากที่สุดคือ ร้อยละ 82.9 รองลงมาคือ นักเรียน/นักศึกษา ร้อยละ 79.1 พนักงาน/ลูกจ้างเอกชน ร้อยละ 73.0 และเกษียณ ร้อยละ 70.9 โดยเกือบทุกสถานภาพการทำงาน ส่วนใหญ่เดินทางแบบพักค้างคืน

ตาราง 3.2 ร้อยละของประชากรที่มีอายุ 15 ปีขึ้นไป จำแนกตามการเดินทางท่องเที่ยว ลักษณะการเดินทาง และลักษณะสำคัญทางประชากร ในรอบปี 2559

ลักษณะสำคัญทางประชากร	การเดินทางท่องเที่ยว			ลักษณะการเดินทาง ^{1/}			
	รวม	ไม่เดินทาง	เดินทาง	รวม	ไม่พักค้างคืน	พักค้างคืน	ไม่พักค้างคืนและพักค้างคืน
เพศ							
ชาย	100.0	37.2	62.8	100.0	36.8	47.6	15.6
หญิง	100.0	36.3	63.7	100.0	37.3	47.1	15.6
อายุ							
15 – 19 ปี	100.0	28.9	71.1	100.0	40.9	43.3	15.8
20 - 29 ปี	100.0	28.1	71.9	100.0	31.0	51.2	17.8
30 – 39 ปี	100.0	29.5	70.5	100.0	30.8	51.8	17.4
40 – 49 ปี	100.0	33.8	66.2	100.0	36.5	48.0	15.5
50 –59 ปี	100.0	37.9	62.1	100.0	39.9	44.6	15.5
60 ปีขึ้นไป	100.0	49.3	50.7	100.0	43.8	43.6	12.6
การศึกษาที่สำเร็จ							
ไม่ได้รับการศึกษา	100.0	63.6	36.4	100.0	39.4	53.1	7.5
ประถมศึกษา	100.0	46.6	53.4	100.0	44.7	45.3	10.0
มัธยมศึกษาตอนต้น	100.0	32.0	68.0	100.0	39.0	47.0	14.0
มัธยมศึกษาตอนปลาย/ปวช.	100.0	27.6	72.4	100.0	34.1	47.7	18.2
ปวส./ปวท./อนุปริญญา	100.0	24.5	75.5	100.0	27.9	49.0	23.1
ปริญญาตรีและสูงกว่า	100.0	17.5	82.5	100.0	22.7	51.1	26.2
อาชีพในการทำงาน							
ข้าราชการ/ พนักงานรัฐวิสาหกิจ	100.0	17.1	82.9	100.0	25.1	48.8	26.1
พนักงาน/ลูกจ้างเอกชน	100.0	27.0	73.0	100.0	26.2	57.8	16.0
ค้าขาย/ประกอบธุรกิจส่วนตัว	100.0	31.1	68.9	100.0	37.2	46.5	16.3
เกษตรกร	100.0	45.3	54.7	100.0	50.4	38.6	11.0
รับจ้างทั่วไป/กรรมกร	100.0	52.6	47.4	100.0	47.2	43.8	9.0
นักเรียน/นักศึกษา	100.0	20.9	79.1	100.0	33.4	46.9	19.7
แม่บ้าน/ไม่ได้ประกอบอาชีพ	100.0	48.1	51.9	100.0	38.5	48.2	13.3
เกษียณ	100.0	29.1	70.9	100.0	32.9	44.0	23.1

หมายเหตุ: ^{1/} เฉพาะผู้ที่เดินทางท่องเที่ยว

เมื่อพิจารณาตามลักษณะการเดินทาง คือ แบบไม่พักค้างคืน และแบบพักค้างคืน พบว่า ประชากรที่เดินทางไปท่องเที่ยวแบบไม่พักค้างคืน ส่วนใหญ่เดินทางไปในภาคกลาง ร้อยละ 36.5 รองลงมาคือภาคตะวันออกเฉียงเหนือ ร้อยละ 24.1 โดยเกือบทุกภาคจะเดินทางภายในภาคที่ตนเองอาศัยอยู่ สำหรับการเดินทางแบบพักค้างคืน ภาคตะวันออกเฉียงเหนือเป็นภาคที่มีผู้เดินทางไปมากที่สุด ร้อยละ 30.8 รองลงมาคือภาคเหนือ ร้อยละ 25.2 (ตาราง 3.3)

ตาราง 3.3 ร้อยละของประชากรที่มีอายุ 15 ปีขึ้นไปที่เดินทางท่องเที่ยว จำแนกตามภาคที่เดินทางไปท่องเที่ยว ลักษณะการเดินทาง และภาคที่อยู่อาศัย ในรอบปี 2559

ภาคที่อยู่อาศัย	ภาคที่เดินทางไปท่องเที่ยว ^{1/}					
	กทม.	กลาง	ตะวันออก	เหนือ	ตะวันออกเฉียงเหนือ	ใต้
รวม						
รวม	16.1	29.1	16.2	22.5	30.3	12.1
กรุงเทพมหานคร	-	52.6	25.4	22.2	28.8	8.3
กลาง	19.6	51.9	19.9	19.0	22.2	4.6
ตะวันออก	18.2	26.9	37.9	15.9	28.8	2.9
เหนือ	21.5	14.1	8.2	66.6	8.9	2.3
ตะวันออกเฉียงเหนือ	17.4	9.2	11.1	6.9	68.9	1.3
ใต้	21.3	6.0	1.8	4.8	3.6	76.1
ไม่พักค้างคืน						
รวม	15.3	36.5	14.6	15.5	24.1	9.8
กรุงเทพมหานคร	-	84.8	30.7	2.6	4.7	0.2
กลาง	31.2	68.7	20.7	5.3	3.1	0.2
ตะวันออก	30.6	34.9	57.0	0.6	7.4	-
เหนือ	15.0	8.5	0.9	80.3	3.0	-
ตะวันออกเฉียงเหนือ	8.2	2.5	1.5	1.2	90.1	-
ใต้	3.5	1.1	-	0.1	-	97.2
พักค้างคืน						
รวม	13.4	20.4	15.2	25.2	30.8	12.6
กรุงเทพมหานคร	-	27.0	17.6	29.7	37.9	11.2
กลาง	3.5	29.2	15.6	27.3	34.3	7.4
ตะวันออก	7.5	18.8	23.2	23.3	38.7	4.3
เหนือ	22.9	16.5	12.8	50.0	12.7	3.7
ตะวันออกเฉียงเหนือ	23.1	14.1	18.4	11.1	44.9	2.4
ใต้	30.8	8.7	2.7	7.3	5.5	60.5

หมายเหตุ: ^{1/} ตอบได้มากกว่า 1 คำตอบ
 - ไม่มีข้อมูล หรือมีข้อมูลจำนวนเล็กน้อย

3.1.2 จำนวนครั้งที่เดินทางท่องเที่ยวในรอบปี 2559

จำนวนครั้งที่เดินทางท่องเที่ยวในรอบปี 2559 ส่วนใหญ่เดินทาง 1 – 4 ครั้ง ร้อยละ 80.6 รองลงมาเดินทาง 5 – 9 ครั้ง ร้อยละ 12.0 เดินทาง 10 – 14 ครั้ง ร้อยละ 4.1 และเดินทาง 15 ครั้งขึ้นไป ร้อยละ 3.3 (แผนภูมิ 3.2) เมื่อพิจารณาตามลักษณะการเดินทางทั้งแบบไม่พักค้างคืนและแบบพักค้างคืน พบว่า จำนวนครั้งที่เดินทางท่องเที่ยวไม่แตกต่างกันมากนัก

แผนภูมิ 3.2 ร้อยละของประชากรที่มีอายุ 15 ปีขึ้นไปที่เดินทางท่องเที่ยว จำแนกตามจำนวนครั้งที่เดินทางท่องเที่ยวในรอบปี 2559

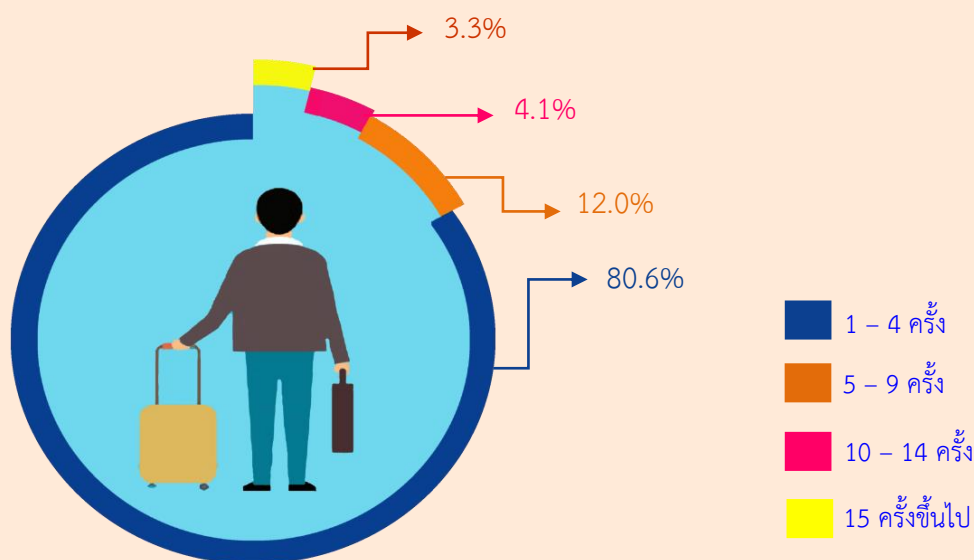

สำหรับจำนวนครั้งที่เดินทางท่องเที่ยวในรอบปี 2559 เฉลี่ยต่อคนต่อปี ในภาพรวมเฉลี่ยประมาณ 3.5 ครั้ง แบบไม่พักค้างคืนเฉลี่ย 3.8 ครั้ง และแบบพักค้างคืนเฉลี่ย 2.3 ครั้ง หากพิจารณาตามภาคที่อยู่อาศัย พบว่า ภาคกลางมีจำนวนครั้งที่เดินทางมากที่สุด 4.2 ครั้ง รองลงมาคือ ภาคใต้ 3.9 ครั้ง กรุงเทพมหานคร 3.5 ครั้ง ภาคเหนือ 3.3 ครั้ง ภาคตะวันออก 3.1 ครั้ง และภาคตะวันออกเฉียงเหนือ 2.5 ครั้ง (ตาราง 3.4)

ตาราง 3.4 จำนวนครั้งเฉลี่ยต่อคนต่อปีที่เดินทางท่องเที่ยว จำแนกตามลักษณะการเดินทาง และภาคที่อยู่อาศัยในรอบปี 2559

ภาคที่อยู่อาศัย	รวม	ลักษณะการเดินทาง	
		ไม่พักค้างคืน	พักค้างคืน
รวม	3.5	3.8	2.3
กรุงเทพมหานคร	3.5	3.6	2.4
กลาง	4.2	4.9	2.3
ตะวันออก	3.1	3.7	2.1
เหนือ	3.3	3.6	2.3
ตะวันออกเฉียงเหนือ	2.5	2.7	1.9
ใต้	3.9	4.3	2.9

เมื่อพิจารณาตามจังหวัดที่อยู่อาศัยใน 5 จังหวัดที่มีจำนวนครั้งเฉลี่ยการเดินทางมากที่สุด ได้แก่ จังหวัดพังงา 9.0 ครั้ง รองลงมาคือ ลำพูน 8.9 ครั้ง อ่างทอง 8.2 ครั้ง กระบี่ 8.0 ครั้ง สิงห์บุรีและสตูลเท่ากันคือ 6.8 ครั้ง

3.1.3 วัตถุประสงค์หลักในการเดินทางท่องเที่ยว

ภาพรวมของวัตถุประสงค์หลักในการเดินทางท่องเที่ยว 5 อันดับแรก ได้แก่ เยี่ยมครอบครัว/ญาติ/เพื่อน ร้อยละ 33.1 ท่องเที่ยว/ต้องการพักผ่อน ร้อยละ 20.2 ไหว้พระ/ปฏิบัติธรรม ร้อยละ 11.7 ตั้งใจหรือแวะไปรับประทานอาหาร ร้อยละ 9.0 และซื้อของ/ช้อปปิ้ง ร้อยละ 8.9 (แผนภาพ 3.4)

เมื่อพิจารณาตามภาคที่เดินทางไป พบว่า วัตถุประสงค์หลักในการเดินทางไปแต่ละภาคเป็นการเยี่ยมครอบครัว/ญาติ/เพื่อน คือ ภาคเหนือ ร้อยละ 31.4 ภาคตะวันออกเฉียงเหนือ ร้อยละ 46.7 และภาคใต้ ร้อยละ 40.4 ส่วนผู้ที่เดินทางไปกรุงเทพมหานคร วัตถุประสงค์หลักคือ เข้าร่วมถวายสักการะพระบรมศพ พระบาทสมเด็จพระปรมินทรมหาภูมิพลอดุลยเดช ร้อยละ 49.4 ผู้ที่เดินทางไปภาคกลาง วัตถุประสงค์หลักคือ ไหว้พระ/ปฏิบัติธรรม ร้อยละ 24.8 และผู้ที่เดินทางไปภาคตะวันออก วัตถุประสงค์หลักคือ ท่องเที่ยว/ต้องการพักผ่อน ร้อยละ 45.5 (ตาราง 3.5)

แผนภาพ 3.4 ร้อยละของประชากรที่มีอายุ 15 ปีขึ้นไปที่เดินทางท่องเที่ยว จำแนกตามวัตถุประสงค์หลักในการเดินทางท่องเที่ยว 5 อันดับแรก ในรอบปี 2559



ตาราง 3.5 ร้อยละของประชากรที่มีอายุ 15 ปีขึ้นไปที่เดินทางท่องเที่ยว จำแนกตามวัตถุประสงค์หลักในการเดินทางท่องเที่ยว และภาคที่เดินทางไปท่องเที่ยว ในรอบปี 2559

วัตถุประสงค์หลัก ในการเดินทาง	รวม	ภาคที่เดินทางไปท่องเที่ยว					
		กทม.	กลาง	ตะวันออก	เหนือ	ตะวันออก เฉียงเหนือ	ใต้
➤ เยี่ยมครอบครัว/ญาติ/เพื่อน	33.1	25.5	23.4	24.8	31.4	46.7	40.4
➤ ติดต่อธุรกิจ/ปฏิบัติราชการ	1.3	2.4	1.0	0.9	1.4	1.1	1.9
➤ ท่องเที่ยว/ต้องการพักผ่อน	20.2	2.5	21.9	45.5	24.4	12.7	22.0
➤ เข้าร่วมประชุม/สัมมนา/ดูงาน	3.6	3.5	4.0	6.4	3.2	3.1	2.3
➤ ตั้งใจไปรับประทานอาหาร	1.2	0.5	2.1	1.4	0.9	0.5	2.0
➤ แวะรับประทานอาหาร	7.8	0.8	9.3	3.7	11.2	8.2	7.2
➤ ซื้อของ/ซื้อปัจจัย	8.9	8.2	10.0	7.7	9.3	8.3	8.5
➤ รักษาตัว	1.5	3.6	0.6	0.7	1.6	1.2	3.2
➤ เข้าร่วมงานเทศกาล/ประเพณี	3.6	0.5	1.9	2.1	3.1	6.3	5.8
➤ เล่น/ดูกีฬา	0.3	0.2	0.1	0.2	0.2	0.4	0.7
➤ ไหว้พระ/ปฏิบัติธรรม	11.7	1.2	24.8	5.7	11.3	9.8	2.8
➤ เข้าร่วมถวายสักการะพระบรมศพ พระบาทสมเด็จพระปรมินทร- มหาภูมิพลอดุลยเดช	5.2	49.4	-	-	-	-	-
➤ อื่น ๆ	1.6	1.7	0.9	0.9	2.0	1.7	3.2

3.1.4 กิจกรรมที่ทำระหว่างการเดินทางท่องเที่ยว

สำหรับภาพรวมในกิจกรรมที่ทำระหว่างการเดินทางท่องเที่ยว 5 อันดับแรกคือ ท่องเที่ยวเชิงพักผ่อนหย่อนใจ (ขับรถเที่ยว ชมการแสดงต่าง ๆ ซื้อปัจจัย) ร้อยละ 42.3 ท่องเที่ยวเชิงศาสนา (ปฏิบัติธรรม นมัสการศาสนสถาน) ร้อยละ 30.1 พักผ่อนในที่พักผ่อน/ไม่ทำกิจกรรม ร้อยละ 26.2 ท่องเที่ยวเชิงศิลปวัฒนธรรม (ชมพิพิธภัณฑ์ ท่องเที่ยวโฮมสเตย์ ศึกษาวัฒนธรรม) ร้อยละ 17.8 และท่องเที่ยวเชิงนิเวศ (ดูนก ท่องเที่ยวธรรมชาติและสัตว์ป่า ส่องสัตว์) ร้อยละ 9.3 (แผนภาพ 3.5)

เมื่อพิจารณาตามภาคที่เดินทางไป พบว่า เกือบทุกภาคกิจกรรมที่ทำระหว่างการเดินทางเป็นการท่องเที่ยวเชิงพักผ่อนหย่อนใจ คือ ภาคกลาง ร้อยละ 45.8 ภาคตะวันออก ร้อยละ 67.5 ภาคเหนือ ร้อยละ 43.6 และภาคใต้ ร้อยละ 48.8 ส่วนผู้ที่เดินทางไปกรุงเทพมหานคร กิจกรรมที่ทำคือ เข้าร่วมถวายสักการะพระบรมศพ พระบาทสมเด็จพระปรมินทรมหาภูมิพลอดุลยเดช ร้อยละ 51.7 และผู้ที่เดินทางไปภาคตะวันออกเฉียงเหนือ กิจกรรมที่ทำคือ พักผ่อนในที่พักผ่อน/ไม่ทำกิจกรรม ร้อยละ 36.5 (ตาราง 3.6)

แผนภาพ 3.5 ร้อยละของประชากรที่มีอายุ 15 ปีขึ้นไปที่เดินทางท่องเที่ยว จำแนกตามกิจกรรมที่ทำระหว่างเดินทางท่องเที่ยว 5 อันดับแรก ในรอบปี 2559

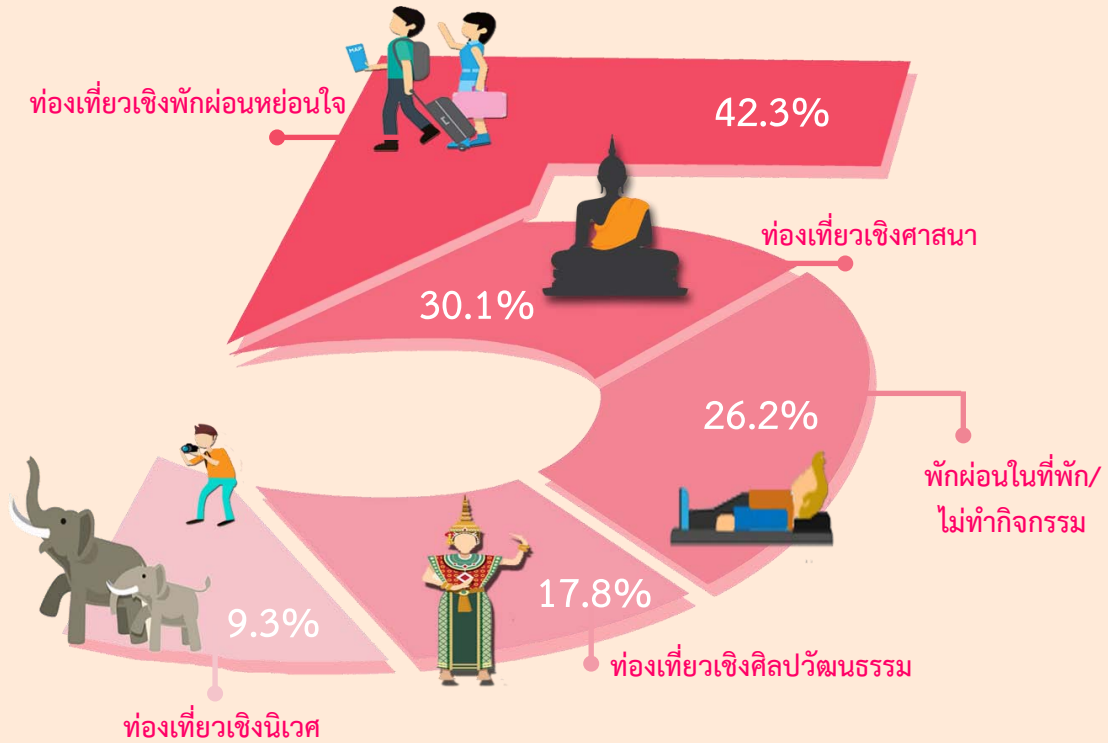

หมายเหตุ: กิจกรรมตอบได้มากกว่า 1 คำตอบ

ตาราง 3.6 ร้อยละของประชากรที่มีอายุ 15 ปีขึ้นไปที่เดินทางท่องเที่ยว จำแนกตามกิจกรรมที่ทำระหว่างเดินทางท่องเที่ยว และภาคที่เดินทางไปท่องเที่ยว ในรอบปี 2559

กิจกรรมที่ทำระหว่างเดินทาง ^{1/}	รวม	ภาคที่เดินทางไปท่องเที่ยว					
		กทม.	กลาง	ตะวันออก	เหนือ	ตะวันออกเฉียงเหนือ	ใต้
➤ ท่องเที่ยวเชิงศิลปวัฒนธรรม	17.8	8.8	20.3	12.9	22.7	19.6	11.3
➤ ท่องเที่ยวเชิงศาสนา	30.1	10.8	41.4	19.8	37.3	31.8	14.0
➤ ท่องเที่ยวเชิงนิเวศ	9.3	0.6	7.3	12.1	15.8	8.8	8.1
➤ ท่องเที่ยวเชิงเกษตร	4.3	1.0	3.8	7.2	6.0	4.3	2.5
➤ ท่องเที่ยวเชิงผจญภัย	3.0	0.2	4.0	6.2	2.1	1.4	6.8
➤ ท่องเที่ยวเชิงกีฬา	0.6	0.5	0.3	0.9	0.3	0.8	0.8
➤ ท่องเที่ยวเชิงสุขภาพและความงาม	1.7	3.6	0.8	1.0	1.8	1.3	3.4
➤ ท่องเที่ยวเชิงพักผ่อนหย่อนใจ	42.3	25.9	45.8	67.5	43.6	32.9	48.8
➤ ท่องเที่ยวเชิงอนุรักษ์	0.2	-	0.2	0.6	-	-	0.6
➤ ท่องเที่ยวเชิงอาสาสมัคร	0.1	-	0.1	-	0.1	-	0.1
➤ พักผ่อนในที่พัก/ไม่ทำกิจกรรม	26.2	19.0	19.7	15.5	25.4	36.5	33.7
➤ เข้าร่วมถวายสักการะพระบรมศพ พระบาทสมเด็จพระปรมินทรมหาภูมิพลอดุลยเดช	5.4	51.7	-	-	-	-	-

หมายเหตุ: ^{1/}ตอบได้มากกว่า 1 คำตอบ

3.2 ลักษณะการจัดการเดินทาง

3.2.1 ผู้ร่วมเดินทาง ผู้ตัดสินใจเลือกการเดินทาง

ผู้ที่เดินทางท่องเที่ยวส่วนใหญ่เดินทางท่องเที่ยวกับครอบครัว/ญาติ ร้อยละ 63.2 รองลงมาเดินทางกับเพื่อน/เพื่อนร่วมงาน ร้อยละ 20.0 เดินทางคนเดียว ร้อยละ 11.9 มีเพียงส่วนน้อยที่เดินทางไปกับคู่รัก/แฟน/อื่น ๆ

สำหรับการตัดสินใจเลือกการเดินทาง ส่วนใหญ่ครอบครัว/ญาติเป็นผู้ตัดสินใจเลือก ร้อยละ 43.5 รองลงมาตัดสินใจด้วยตนเอง ร้อยละ 37.6 เพื่อน/เพื่อนร่วมงาน ร้อยละ 8.8 บริษัท/ที่ทำงาน/หน่วยงานต่าง ๆ ร้อยละ 6.3

สำหรับลักษณะการจัดการเดินทางส่วนใหญ่จัดการเดินทางเองทั้งหมด ร้อยละ 89.2 รองลงมา มีหน่วยงาน/คณะจัดการให้ ร้อยละ 9.6

ส่วนวัน/เวลาที่เดินทางท่องเที่ยวส่วนใหญ่จะเดินทางวันเสาร์-อาทิตย์ ร้อยละ 38.7 รองลงมาเดินทางวันธรรมดา ร้อยละ 31.7 และช่วงวันหยุดเทศกาล ร้อยละ 27.8

เมื่อพิจารณาตามลักษณะการเดินทาง (แบบไม่พักค้างคืน และแบบพักค้างคืน) พบว่า ทั้งผู้ร่วมเดินทาง ผู้ตัดสินใจเลือกการเดินทาง และลักษณะการจัดการเดินทางมีลักษณะไม่แตกต่างไปจากภาพรวม ส่วนวัน/เวลาที่เดินทางท่องเที่ยวผู้ที่เดินทางแบบไม่พักค้างคืนส่วนใหญ่จะเดินทางวันเสาร์-อาทิตย์ ร้อยละ 55.6 ส่วนผู้ที่เดินทางแบบพักค้างคืนส่วนใหญ่จะเดินทางช่วงวันหยุดเทศกาล ร้อยละ 40.3 (ตาราง 3.7)

ตาราง 3.7 ร้อยละของประชากรที่มีอายุ 15 ปีขึ้นไปที่เดินทางท่องเที่ยว จำแนกตามรายละเอียดเรื่องต่าง ๆ ในการเดินทางท่องเที่ยว และลักษณะการเดินทาง ในรอบปี 2559

รายละเอียดในการเดินทางท่องเที่ยว	รวม	ลักษณะการเดินทาง	
		ไม่พักค้างคืน	พักค้างคืน
ผู้ร่วมเดินทาง	100.0	100.0	100.0
เดินทางคนเดียว	11.9	8.9	14.1
ครอบครัว/ญาติ	63.2	66.1	61.2
คู่รัก/แฟน	4.8	3.8	5.5
เพื่อน/เพื่อนร่วมงาน	20.0	21.1	19.1
อื่น ๆ	0.1	0.1	0.1
ผู้ตัดสินใจเลือกการเดินทาง	100.0	100.0	100.0
ตนเอง	37.6	35.3	39.2
ครอบครัว/ญาติ	43.5	46.0	41.7
คู่รัก/แฟน	3.7	3.0	4.2
เพื่อน/เพื่อนร่วมงาน	8.8	10.1	7.8
บริษัท/ที่ทำงาน/หน่วยงานต่าง ๆ	6.3	5.5	6.9
อื่น ๆ	0.1	0.1	0.2
ลักษณะการจัดการเดินทาง	100.0	100.0	100.0
จัดการเดินทางเองทั้งหมด	89.2	89.8	88.7
มีหน่วยงาน/คณะจัดการให้	9.6	9.6	9.7
จัดการเดินทางผ่านบริษัทนำเที่ยวทั้งหมด/บางส่วน	1.2	0.6	1.6

ตาราง 3.7 ร้อยละของประชากรที่มีอายุ 15 ปีขึ้นไปที่เดินทางท่องเที่ยว จำแนกตามรายละเอียดเรื่องต่าง ๆ ในการเดินทางท่องเที่ยว และลักษณะการเดินทาง ในรอบปี 2559 (ต่อ)

รายละเอียดในการเดินทางท่องเที่ยว	รวม	ลักษณะการเดินทาง	
		ไม่พักค้างคืน	พักค้างคืน
วัน/ช่วงเวลาเดินทาง	100.0	100.0	100.0
วันธรรมดา	31.7	32.8	30.9
วันเสาร์-อาทิตย์	38.7	55.6	26.0
วันหยุดเทศกาล (มีวันหยุดยาวติดต่อกัน)	27.8	11.0	40.3
วันลาพักผ่อน/ลาพักร้อน และอื่น ๆ	1.8	0.6	2.8

3.2.2 พาหนะที่ใช้ในการเดินทาง

ผู้เดินทางท่องเที่ยวส่วนใหญ่นิยมที่จะเดินทางด้วยพาหนะส่วนตัว/รถยนต์ ร้อยละ 65.7 รองลงมาเดินทางด้วยรถโดยสาร/รถตู้ ร้อยละ 16.4 รถเช่าต่าง ๆ เช่น รถตู้ รถบัส ร้อยละ 13.9 ที่เหลือเดินทางด้วยรถไฟ เครื่องบิน ร้อยละ 4.0 (แผนภูมิ 3.3)

แผนภูมิ 3.3 ร้อยละของประชากรที่มีอายุ 15 ปีขึ้นไปที่เดินทางท่องเที่ยว จำแนกตามพาหนะที่ใช้ในการเดินทาง ในรอบปี 2559

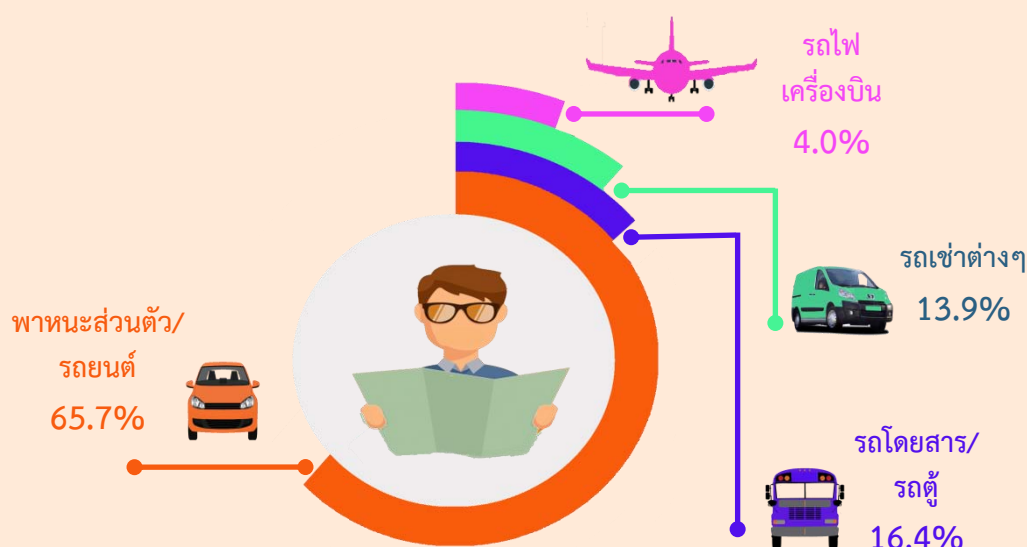

3.3 ค่าใช้จ่ายในการเดินทาง

สำหรับค่าใช้จ่ายในการเดินทางท่องเที่ยวต่อครั้งต่อคนของผู้ที่เดินทางท่องเที่ยว พบว่า อยู่ที่ประมาณ 2,753 บาทต่อคน ถ้าเป็นการเดินทางแบบไม่พักค้างคืนอยู่ที่ 1,298 บาทต่อคน แบบพักค้างคืน 3,842 บาทต่อคน

หากพิจารณาตามภาคที่อยู่อาศัย พบว่า คนกรุงเทพมหานครใช้เงินในการเดินทางท่องเที่ยวเฉลี่ยต่อคนสูงสุดคือ 4,289 บาทต่อคน รองลงมาภาคตะวันออก 3,136 บาทต่อคน ภาคใต้ 3,041 บาทต่อคน ภาคกลาง 2,334 บาทต่อคน ภาคตะวันออกเฉียงเหนือ 2,217 บาทต่อคน และต่ำสุดคือ ภาคเหนือ 2,160 บาทต่อคน (ตาราง 3.8)

ตาราง 3.8 ค่าใช้จ่ายในการเดินทางต่อครั้งเฉลี่ยต่อคน จำแนกตามลักษณะการเดินทาง และภาคที่อยู่อาศัย ในรอบปี 2559

ค่าใช้จ่ายเฉลี่ยต่อคน^{1/} (บาท)

ภาคที่อยู่อาศัย	รวม	ลักษณะการเดินทาง	
		ไม่พักค้างคืน	พักค้างคืน
รวม	2,753	1,298	3,842
กรุงเทพมหานคร	4,289	1,866	5,397
กลาง	2,334	1,060	3,440
ตะวันออก	3,136	1,406	4,206
เหนือ	2,160	1,188	2,991
ตะวันออกเฉียงเหนือ	2,217	1,293	3,090
ใต้	3,041	1,363	4,089

หมายเหตุ: ^{1/} เฉพาะผู้ที่ระบุค่าใช้จ่ายในการเดินทาง

เมื่อพิจารณาตามจังหวัดที่อยู่อาศัย พบว่า คนในจังหวัดที่ใช้เงินในการเดินทางท่องเที่ยวเฉลี่ยต่อคนสูงสุด พบว่า 10 อันดับแรก ได้แก่ จังหวัดภูเก็ต 4,921 บาท นราธิวาส 4,725 บาท แม่ฮ่องสอน 4,354 บาท กรุงเทพมหานคร 4,289 บาท ระยอง 4,253 บาท น่าน 4,193 บาท ชลบุรี 4,102 บาท สงขลา 3,748 บาท ประจวบคีรีขันธ์ 3,644 บาท และบุรีรัมย์ 3,584 บาท (แผนภาพ 3.6)

แผนภาพ 3.6 ค่าใช้จ่ายในการเดินทางต่อครั้งเฉลี่ยต่อคน จำแนกตามจังหวัดที่อยู่อาศัย 10 อันดับแรก ในรอบปี 2559

ค่าใช้จ่ายเฉลี่ยต่อคน (บาท)

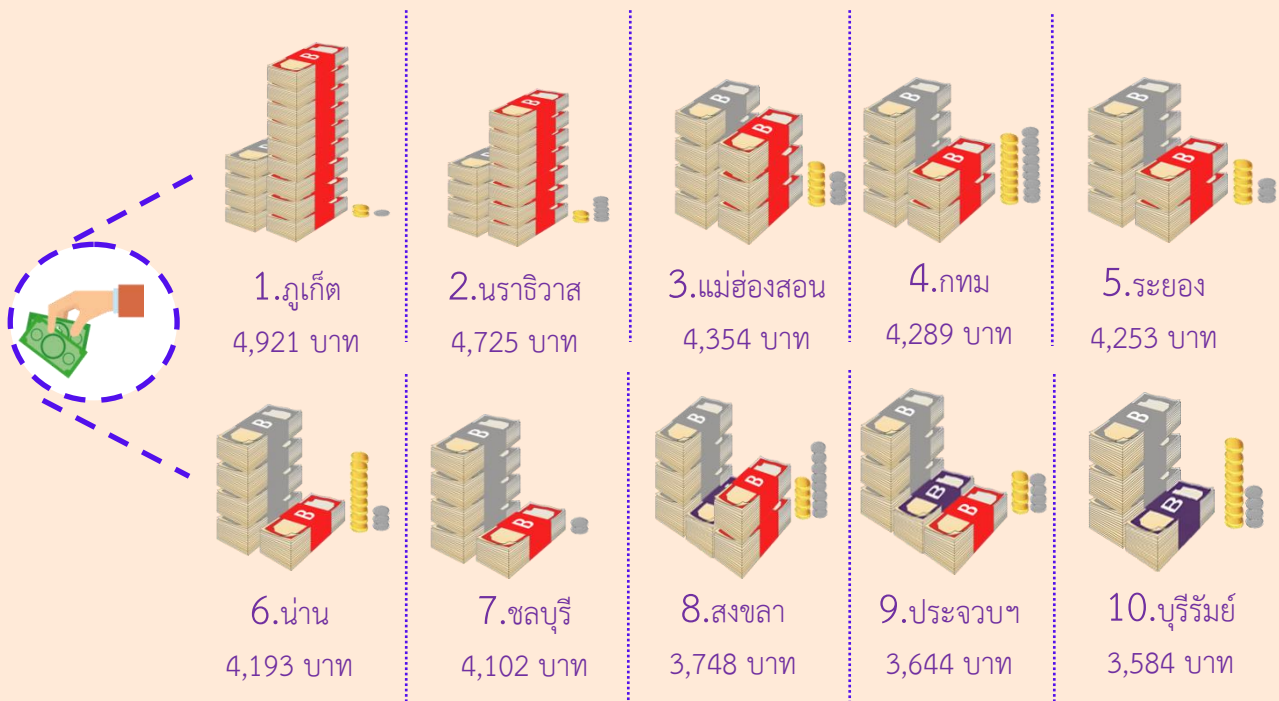

3.4 การเดินทางท่องเที่ยวต่างประเทศ

เมื่อพิจารณาการเดินทางไปท่องเที่ยวต่างประเทศของประชากรที่มีอายุ 15 ปีขึ้นไป ในรอบปี 2559 พบว่า คนไทยเดินทางไปท่องเที่ยวต่างประเทศ ร้อยละ 2.9 และถ้าพิจารณาตามภาคที่อยู่อาศัย พบว่า ผู้ที่เดินทางไปต่างประเทศสูงสุดคือ กรุงเทพมหานคร ร้อยละ 4.9 รองลงมาภาคเหนือ ร้อยละ 3.7 ภาคตะวันออกเฉียงเหนือ ร้อยละ 3.3 ภาคใต้ ร้อยละ 2.1 ภาคกลาง ร้อยละ 1.6 และภาคตะวันออก ร้อยละ 1.5 (ตาราง 3.9)

ตาราง 3.9 ร้อยละของประชากรที่มีอายุ 15 ปีขึ้นไป จำแนกตามการเดินทางไปต่างประเทศ และภาคที่อยู่อาศัย ในรอบปี 2559

ภาคที่อยู่อาศัย	รวม	การเดินทางไปต่างประเทศ	
		ไม่ได้เดินทาง	เดินทาง
รวม	100.0	97.1	2.9
กรุงเทพมหานคร	100.0	95.1	4.9
กลาง	100.0	98.4	1.6
ตะวันออก	100.0	98.5	1.5
เหนือ	100.0	96.3	3.7
ตะวันออกเฉียงเหนือ	100.0	96.7	3.3
ใต้	100.0	97.9	2.1

ส่วนจำนวนครั้งที่เดินทางไปต่างประเทศต่อปี พบว่า ในภาพรวมโดยเฉลี่ยเดินทาง 1.6 ครั้งต่อคนต่อปี หากพิจารณาตามภาคที่อยู่อาศัย พบว่า คนในภาคใต้เดินทางเฉลี่ย 2.2 ครั้งต่อคนต่อปี รองลงมาคือ กรุงเทพมหานคร และภาคตะวันออกเท่ากันคือ 1.7 ครั้งต่อคนต่อปี ภาคเหนือและภาคตะวันออกเฉียงเหนือเท่ากันคือ 1.5 ครั้งต่อคนต่อปี และภาคกลาง 1.3 ครั้งต่อคนต่อปี (แผนภูมิ 3.4)

แผนภูมิ 3.4 ร้อยละของประชากรที่มีอายุ 15 ปีขึ้นไป ที่เดินทางไปต่างประเทศ จำแนกตามจำนวนเฉลี่ยในการเดินทางไปต่างประเทศ และภาคที่อยู่อาศัย ในรอบปี 2559

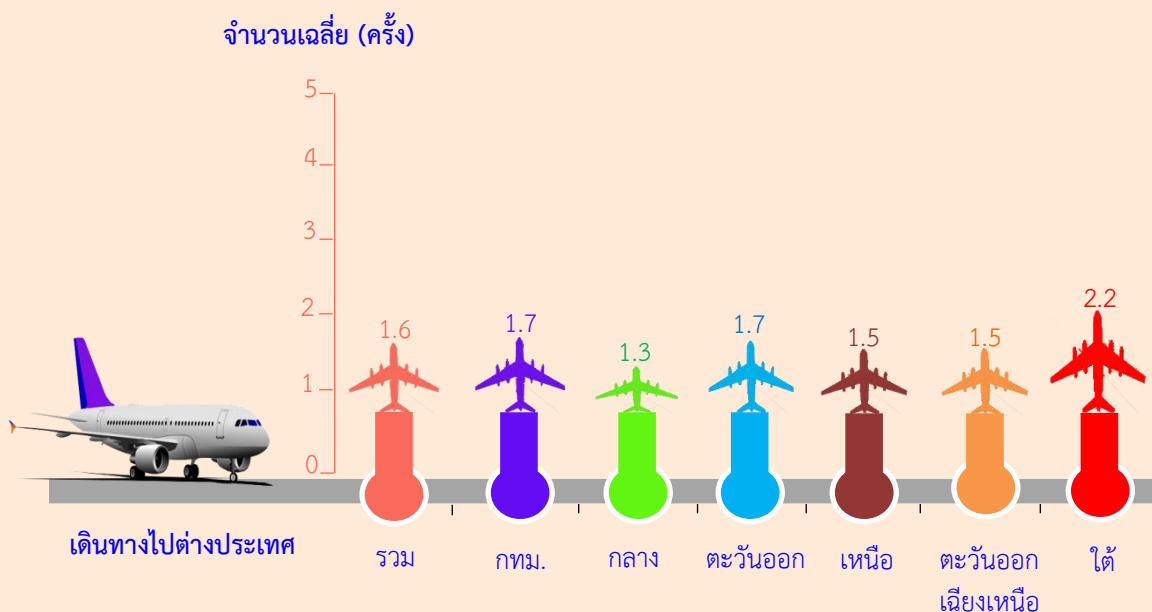

3.5 ความคิดเห็นเกี่ยวกับการเดินทางท่องเที่ยว

3.5.1 การวางแผนและการจัดสรรเงินสำหรับการเดินทางท่องเที่ยว

คนไทยส่วนใหญ่ไม่มีการวางแผนการท่องเที่ยวไว้ล่วงหน้าก่อนการเดินทาง ร้อยละ 64.3 ส่วนที่มีการวางแผนมีร้อยละ 35.7 หากพิจารณาตามภาคที่อยู่อาศัย พบว่า ภาคกลางมีผู้ที่วางแผนล่วงหน้าก่อนการเดินทาง ร้อยละ 41.1 รองลงมาคือ กรุงเทพมหานคร ร้อยละ 38.3 ภาคตะวันออก ร้อยละ 34.0 ภาคเหนือ ร้อยละ 33.8 ภาคตะวันออกเฉียงเหนือ ร้อยละ 33.7 และภาคใต้ ร้อยละ 31.5 ตามลำดับ (แผนภาพ 3.7)

แผนภาพ 3.7 ร้อยละของประชากรที่มีอายุ 15 ปีขึ้นไป จำแนกตามการวางแผนการเดินทางท่องเที่ยว และภาคที่อยู่อาศัย ในรอบปี 2559

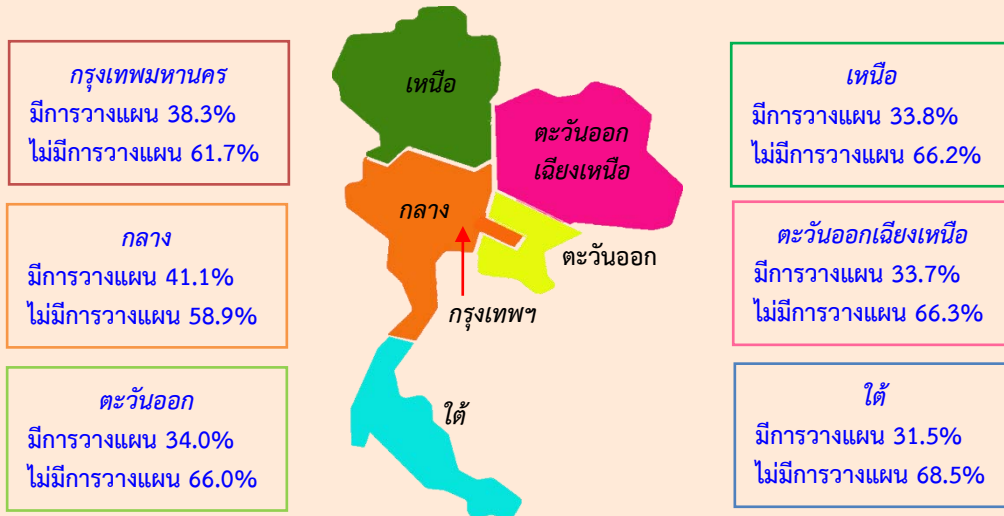

รวม 🟡มีการวางแผน 35.7% 🟠ไม่มีการวางแผน 64.3%

สำหรับการจัดสรรเงินเพื่อการเดินทางท่องเที่ยวนั้น คนไทยส่วนใหญ่ไม่มีการจัดสรรเงินไว้ล่วงหน้า ร้อยละ 84.0 ส่วนที่มีการจัดสรรเงินมีร้อยละ 16.0 เมื่อพิจารณาตามภาคที่อยู่อาศัย พบว่า คนกรุงเทพมหานคร จัดสรรเงินไว้สำหรับการเดินทาง ร้อยละ 20.9 ภาคกลาง ร้อยละ 18.0 ภาคตะวันออกเฉียงเหนือ ร้อยละ 15.8 ภาคใต้ ร้อยละ 15.0 ภาคตะวันออก ร้อยละ 12.8 และภาคเหนือ ร้อยละ 12.0 ตามลำดับ (แผนภาพ 3.8)

แผนภาพ 3.8 ร้อยละของประชากรที่มีอายุ 15 ปีขึ้นไป จำแนกตามการจัดสรรเงิน และภาคที่อยู่อาศัย ในรอบปี 2559

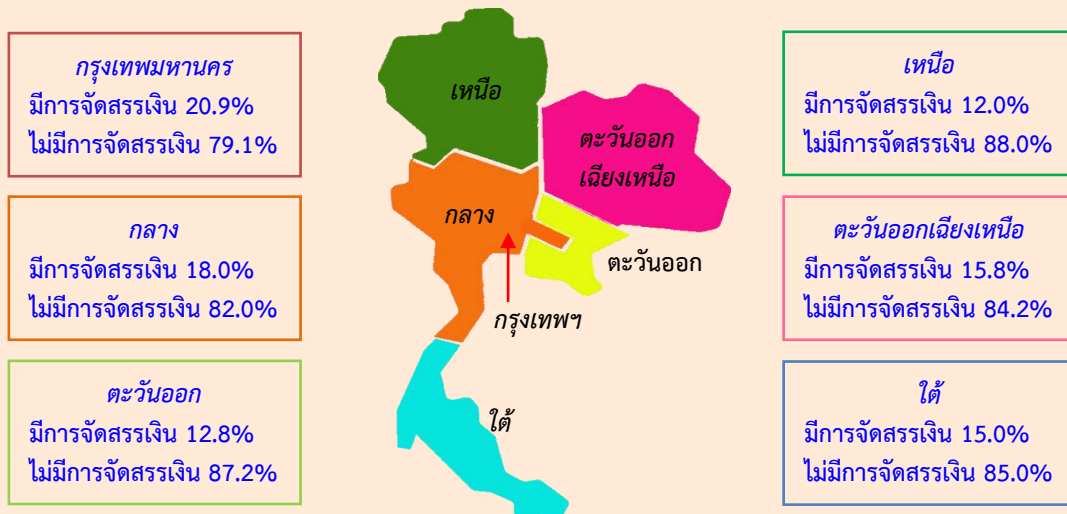

รวม 🟡มีการจัดสรรเงิน 16.0% 🟠ไม่มีการจัดสรรเงิน 84.0%

สำหรับวงเงินที่มีการจัดสรรสำหรับการเดินทางนั้น พบว่า มีการจัดสรรเงินไว้ประมาณ 2,001-5,000 บาทต่อปี ร้อยละ 30.7 วงเงิน 5,001-10,000 บาทต่อปี ร้อยละ 29.1 วงเงิน 10,001-20,000 บาทต่อปี ร้อยละ 18.4 วงเงินไม่เกิน 2,000 บาทต่อปี ร้อยละ 11.3 วงเงิน 20,001-30,000 บาทต่อปี ร้อยละ 6.8 และวงเงินมากกว่า 30,000 บาทต่อปี ร้อยละ 3.7 (ตาราง 3.10)

ตาราง 3.10 ร้อยละของประชากรที่มีอายุ 15 ปีขึ้นไป จำแนกตามวงเงินที่จัดสรร และภาคที่อยู่อาศัย ในรอบปี 2559

ภาคที่อยู่อาศัย	รวม	วงเงินที่จัดสรร (บาท)					
		ไม่เกิน 2,000	2,001-5,000	5,001-10,000	10,001-20,000	20,001-30,000	มากกว่า 30,000
รวม	100.0	11.3	30.7	29.1	18.4	6.8	3.7
กรุงเทพมหานคร	100.0	1.0	18.2	35.7	26.5	10.9	7.7
กลาง	100.0	10.6	26.3	35.0	21.4	4.6	2.1
ตะวันออก	100.0	4.0	31.1	26.2	22.6	10.9	5.2
เหนือ	100.0	18.8	39.1	23.5	12.5	3.3	2.8
ตะวันออกเฉียงเหนือ	100.0	17.9	39.3	23.3	11.8	5.6	2.1
ใต้	100.0	9.4	30.2	27.4	18.8	9.8	4.4

3.5.2 การรับรู้/ทราบแคมเปญ “เที่ยววิถีไทย เก๋ไก๋ ไม่เหมือนกัน”

การรับรู้/ทราบแคมเปญ “เที่ยววิถีไทย เก๋ไก๋ ไม่เหมือนกัน” ที่การท่องเที่ยวแห่งประเทศไทยได้ทำการประชาสัมพันธ์เพื่อกระตุ้นและส่งเสริมการท่องเที่ยวภายในประเทศ เป็นการช่วยเหลือผู้ประกอบการด้านการท่องเที่ยว ผลการสำรวจ พบว่า คนไทยส่วนใหญ่ไม่เคยรับรู้/ไม่ทราบแคมเปญนี้ ร้อยละ 53.0 ที่รับรู้/ทราบแคมเปญนี้มีร้อยละ 47.0 หากพิจารณาตามภาคที่อยู่อาศัย พบว่า ประชากรในเกือบทุกภาคเกินกว่าร้อยละ 50 ระบุว่าไม่เคยรับรู้/ไม่ทราบแคมเปญนี้ ยกเว้น กรุงเทพมหานคร ที่รับรู้/ทราบมากที่สุดคือ ร้อยละ 60.1 ส่วนภาคอื่น ๆ คือ ภาคกลาง รับรู้/ทราบ ร้อยละ 44.9 ภาคตะวันออก ร้อยละ 44.6 ภาคเหนือ ร้อยละ 45.7 ภาคตะวันออกเฉียงเหนือ ร้อยละ 43.4 และภาคใต้ ร้อยละ 47.2 (แผนภาพ 3.9)

แผนภาพ 3.9 ร้อยละของประชากรที่มีอายุ 15 ปีขึ้นไป จำแนกตามการรับรู้/ทราบแคมเปญ และภาคที่อยู่อาศัย ในรอบปี 2559

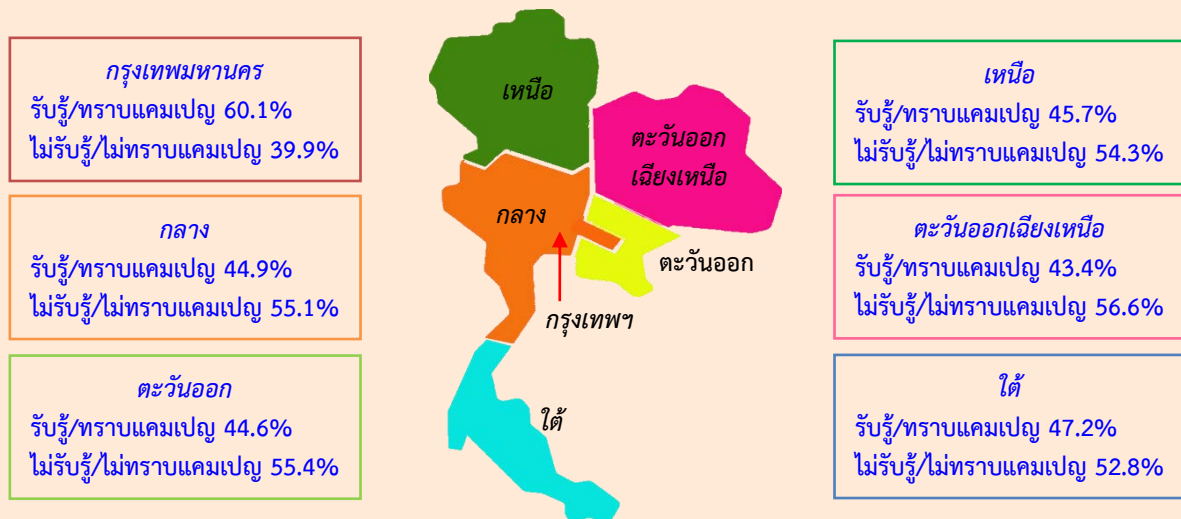

รวม ●รับรู้/ทราบแคมเปญ 47.0% ●ไม่รับรู้/ไม่ทราบแคมเปญ 53.0%

เมื่อสอบถามถึงสื่อที่ได้รับรู้/ทราบแคมเปญ “เที่ยววิถีไทย เก๋ไก๋ไม่เหมือนกัน” พบว่า โดยส่วนใหญ่รับรู้/ทราบจากสื่อโทรทัศน์ ร้อยละ 96.7 รองลงมาจากเว็บไซต์ ร้อยละ 14.9 ป้ายโฆษณา ร้อยละ 13.6 วิทยุ ร้อยละ 10.6 และจากแผ่นโปสเตอร์ อื่น ๆ ร้อยละ 4.7 เมื่อพิจารณาตามภาคที่อยู่อาศัย สื่อที่ได้รับรู้/ทราบแคมเปญมากที่สุด คือรับรู้/ทราบจากสื่อโทรทัศน์ (แผนภูมิ 3.5)

แผนภูมิ 3.5 ร้อยละของประชากรที่มีอายุ 15 ปีขึ้นไป จำแนกตามสื่อในการรับรู้/ทราบแคมเปญ ในรอบปี 2559

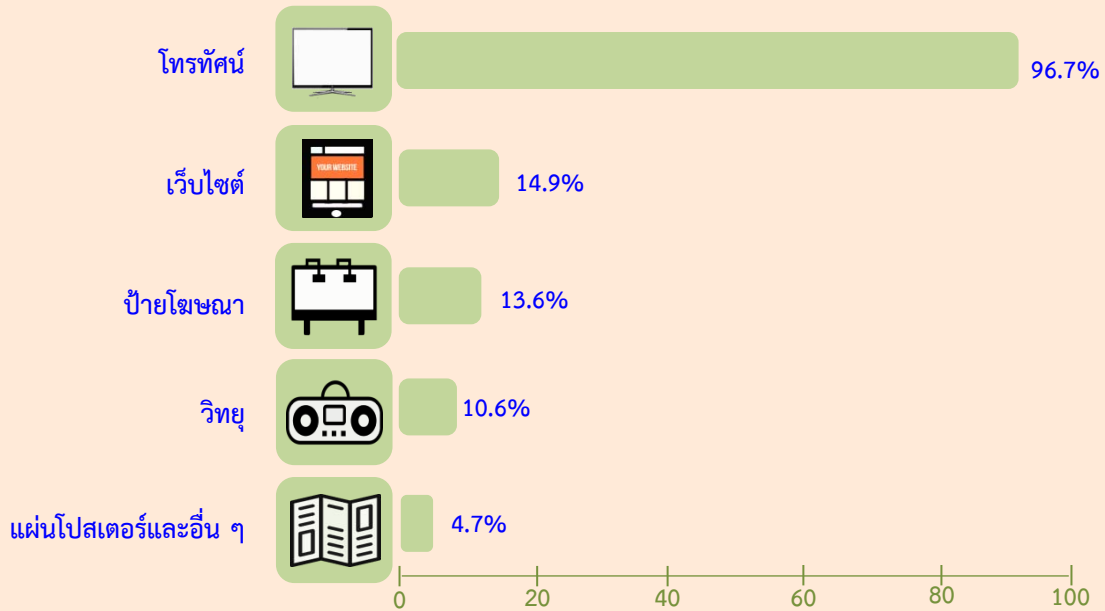

หมายเหตุ: สื่อในการรับรู้/ทราบตอบได้มากกว่า 1 คำตอบ

เมื่อสอบถามความรู้สึกของประชากรเมื่อได้ยินแคมเปญนี้ พบว่า ในภาพรวมรู้สึกอยากเดินทางท่องเที่ยวมากขึ้น ร้อยละ 50.6 รู้สึกเฉย ๆ ร้อยละ 49.4

3.5.3 ปัจจัยที่มีผลต่อการตัดสินใจเลือกแหล่งท่องเที่ยวภายในประเทศ

จากการสำรวจ พบว่า ปัจจัยที่มีผลต่อการตัดสินใจเลือกแหล่งท่องเที่ยวภายในประเทศมากที่สุดคือความสะดวกในการเดินทางเข้าสู่แหล่งท่องเที่ยว ร้อยละ 48.5 ความสวยงามของแหล่งท่องเที่ยว ร้อยละ 47.7 และความพร้อมของสิ่งอำนวยความสะดวก ร้อยละ 47.4 (ตาราง 3.11)

ตาราง 3.11 ร้อยละของประชากรที่มีอายุ 15 ปีขึ้นไป จำแนกตามปัจจัยที่มีผลต่อการตัดสินใจเลือกแหล่งท่องเที่ยวภายในประเทศ ในรอบปี 2559

ปัจจัยที่มีผลต่อการตัดสินใจเลือกแหล่งท่องเที่ยวภายในประเทศ	รวม	ระดับ					ค่าเฉลี่ย
		มากที่สุด	มาก	ปานกลาง	น้อย	น้อยที่สุด	
➤ ความสวยงามของแหล่งท่องเที่ยว	100.0	33.5	47.7	17.0	1.5	0.3	4.1
➤ ความปลอดภัยของแหล่งท่องเที่ยว	100.0	35.6	45.8	16.6	1.6	0.4	4.1
➤ ความสะดวกในการเดินทางเข้าสู่แหล่งท่องเที่ยว	100.0	28.9	48.5	20.3	1.9	0.4	4.0
➤ ความพร้อมของสิ่งอำนวยความสะดวก เช่น ที่พัก	100.0	24.0	47.4	25.4	2.7	0.5	3.9
➤ เป็นแหล่งท่องเที่ยวเดิมที่ไปแล้วประทับใจ	100.0	22.8	47.0	26.3	3.4	0.5	3.9
➤ เป็นแหล่งท่องเที่ยวใหม่ที่ยังไม่เคยไปมาก่อน	100.0	23.8	44.6	27.1	3.7	0.8	3.9
➤ มีกิจกรรมท่องเที่ยวให้ทำหลากหลาย	100.0	17.3	43.1	32.7	6.1	0.8	3.7
➤ จากการแนะนำชักชวนของเพื่อน/ญาติ	100.0	16.1	42.4	33.7	6.9	0.9	3.7
➤ การโฆษณาแหล่งท่องเที่ยวตามสื่อต่าง ๆ	100.0	14.0	38.3	36.5	9.6	1.6	3.5
➤ การส่งเสริมการขาย	100.0	12.6	33.1	36.4	13.2	4.7	3.4

3.5.4 ประโยชน์ที่ได้รับจากการเดินทางท่องเที่ยว

จากการสำรวจเรื่องประโยชน์ที่ได้รับจากการท่องเที่ยวในประเด็นต่าง ๆ พบว่า การเดินทางท่องเที่ยวทำให้เกิดความสนิสนมภายในหมู่ญาติมากขึ้น ร้อยละ 49.1 รองลงมาคือ ทำให้เกิดความสนิสนมภายในครอบครัว ร้อยละ 47.6 สำหรับความพึงพอใจในประสบการณ์การท่องเที่ยวประเทศไทยในปัจจัยด้านต่าง ๆ พบว่า ปัจจัยที่มีระดับความพึงพอใจมาก 3 ปัจจัยแรก คือ ความหลากหลายของสถานที่ท่องเที่ยว ร้อยละ 55.8 รองลงมาเป็นความน่าสนใจของสถานที่ท่องเที่ยว/กิจกรรมท่องเที่ยว ร้อยละ 55.6 และความสะดวกในการเดินทางเข้าถึงสถานที่ท่องเที่ยว ร้อยละ 55.2 (ตาราง 3.12)

3.5.5 กิจกรรมที่ทำ/การเรียนรู้จากการเดินทางท่องเที่ยว

กิจกรรมที่ทำระหว่างการเดินทาง พบว่า กิจกรรมที่ทำมากที่สุดคือ อุดหนุนร้านค้า/สินค้าท้องถิ่น ร้อยละ 89.4 รองลงมาเป็นการเข้าร่วมงานเทศกาลประเพณีท้องถิ่น ร้อยละ 58.7

สิ่งที่ได้เรียนรู้จากการเดินทางท่องเที่ยว พบว่า ส่วนใหญ่สิ่งที่คุณเดินทางท่องเที่ยวได้เรียนรู้คือ วิถีชีวิตท้องถิ่น ร้อยละ 79.3 รองลงมาคือ วัฒนธรรมท้องถิ่น (เช่น ภาษา อาหาร ดนตรี) ร้อยละ 78.6 และแนวคิดเศรษฐกิจพอเพียง ร้อยละ 74.6

ส่วนความรู้สึกที่ได้จากการเดินทางท่องเที่ยว พบว่า ผู้ที่เดินทางท่องเที่ยวส่วนใหญ่รู้สึกภาคภูมิใจในความเป็นไทย ร้อยละ 25.9 รองลงมาคือ ความสนุกสนาน ผ่อนคลาย ร้อยละ 24.4 และหวงแหนทรัพยากรของประเทศ ต้องการรักษาให้คงอยู่ตลอดไป ร้อยละ 12.2

ตาราง 3.12 ร้อยละของประชากรที่มีอายุ 15 ปีขึ้นไป จำแนกตามประโยชน์ที่ได้รับจากการเดินทางท่องเที่ยว ในรอบปี 2559

ประโยชน์ที่ได้รับจากการเดินทางท่องเที่ยว	รวม	ระดับ						ค่าเฉลี่ย
		มากที่สุด	มาก	ปานกลาง	น้อย	น้อยที่สุด	ไม่แสดงความเห็น	
➤ ทำให้เกิดความเข้าใจสนทสนมมากขึ้น								4.0
1. ความสนทสนมภายในครอบครัว	100.0	37.7	47.6	11.1	1.1	0.6	1.9	4.2
2. ความสนทสนมภายในหมู่ญาติ	100.0	30.0	49.1	15.3	1.7	0.8	3.1	4.1
3. ความสนทสนมระหว่างแฟน/คู่รัก	100.0	27.1	41.8	16.1	3.2	2.1	9.7	4.0
4. ความสนทสนมระหว่างเพื่อน/เพื่อนร่วมงาน	100.0	21.7	42.3	21.7	4.6	2.7	7.0	3.8
➤ ปัจจัยความพึงพอใจในประสบการณ์การท่องเที่ยวประเทศไทย								
1. ความหลากหลายของสถานที่ท่องเที่ยว	100.0	24.7	55.8	18.3	1.0	0.2	-	4.0
2. ความน่าสนใจของสถานที่ท่องเที่ยว/กิจกรรมท่องเที่ยว	100.0	25.2	55.6	17.9	1.1	0.2	-	4.0
3. ความสมบูรณ์ของแหล่งท่องเที่ยว	100.0	23.2	52.7	22.3	1.5	0.3	-	4.0
4. อรรถยาศัยไมตรีของคนท้องถิ่น	100.0	20.6	53.4	24.2	1.6	0.2	-	3.9
5. คุณภาพการบริการ	100.0	17.6	51.4	28.4	2.3	0.3	-	3.8
6. ความสะดวกในการเดินทางเข้าถึงสถานที่ท่องเที่ยว	100.0	21.9	55.2	21.3	1.4	0.2	-	4.0
7. ความสะดวกในการเข้าถึงข้อมูลท่องเที่ยว	100.0	14.4	44.7	34.2	5.6	1.1	-	3.7
8. ความปลอดภัยของสถานที่ท่องเที่ยว	100.0	27.0	51.9	19.4	1.5	0.2	-	4.0
9. ความสะอาดของสถานที่ท่องเที่ยว	100.0	22.2	52.4	23.6	1.6	0.2	-	3.9
10. สภาพการจราจรในสถานที่ท่องเที่ยว	100.0	17.7	45.1	32.3	4.5	0.4	-	3.8
11. ความสะดวกของระบบการขนส่งสาธารณะ	100.0	15.0	44.8	34.7	4.3	1.2	-	3.7
12. สิ่งอำนวยความสะดวกทางการท่องเที่ยว	100.0	17.9	48.7	29.9	3.1	0.4	-	3.8
➤ ความพึงพอใจโดยรวมในประสบการณ์การท่องเที่ยวประเทศไทย	100.0	21.7	61.0	16.7	0.5	0.1	-	4.0
➤ การเดินทางท่องเที่ยวทำให้มีส่วนร่วมในการรักษาสังคมและสิ่งแวดล้อม	100.0	19.8	56.2	22.4	1.3	0.3	-	3.9
➤ การเดินทางท่องเที่ยวทำให้ได้เรียนรู้สิ่งใหม่ๆ	100.0	21.1	55.5	21.8	1.4	0.2	-	4.0

หมายเหตุ: - ไม่มีข้อมูล

ภาคผนวก

ภาคผนวก ก
แผนแบบการเลือกตัวอย่าง

1. แผนการสุ่มตัวอย่าง

แผนการสุ่มตัวอย่างที่ใช้เป็นแบบ Stratified Three – Stage Sampling โดยมีกรุงเทพมหานคร และภาคจำนวน 5 ภาค เป็นสตราตัม คือ ภาคกลาง ภาคตะวันออก ภาคเหนือ ภาคตะวันออกเฉียงเหนือ และภาคใต้ ในแต่ละสตราตัมได้ทำการแบ่งออกเป็น 2 สตราตัมย่อย ตามลักษณะการปกครองของกรมการปกครอง คือ ในเขตเทศบาล และนอกเขตเทศบาล โดยมีเขตแดนนับ (Enumeration Area: EA)* เป็นหน่วยตัวอย่างขั้นที่หนึ่ง ครั้วเรือนส่วนบุคคลเป็นหน่วยตัวอย่างขั้นที่สอง และสมาชิกในครั้วเรือนส่วนบุคคลที่มีอายุ 15 ปีขึ้นไป เป็นหน่วยตัวอย่างขั้นที่สาม

การเลือกหน่วยตัวอย่าง

1.1 การเลือกหน่วยตัวอย่างขั้นที่หนึ่ง

ในแต่ละสตราตัมย่อย หรือแต่ละเขตการปกครอง ทำการเลือก EA ตัวอย่าง อย่างอิสระต่อกัน โดยให้ความน่าจะเป็นในการเลือกเป็นปฏิภาคกับจำนวนครั้วเรือนของ EA นั้น ๆ ได้จำนวนทั้งสิ้น 4,204 EAs จากทั้งสิ้น 127,460 EAs กระจายไปในแต่ละภาค และเขตการปกครอง ดังนี้

ภาค	รวม	ในเขตเทศบาล	นอกเขตเทศบาล
1. กรุงเทพมหานคร	100	100	-
2. กลาง	972	464	508
3. ตะวันออก	378	177	201
4. เหนือ	918	453	465
5. ตะวันออกเฉียงเหนือ	1,080	536	544
6. ใต้	756	372	384
รวมทั้งราชอาณาจักร	4,204	2,102	2,102

* เขตแดนนับ (Enumeration Area: EA) หมายถึง อาณาบริเวณที่กำหนดขึ้นสำหรับการปฏิบัติงานสำมะโนหรือการสำรวจด้วยตัวอย่าง

1.2 การเลือกหน่วยตัวอย่างขั้นที่สอง

ในแต่ละ EA ตัวอย่าง ให้ทำการเลือกครั้วเรือนส่วนบุคคลตัวอย่าง เป็นหน่วยตัวอย่างขั้นที่สอง ด้วยวิธีการสุ่มแบบมีระบบ โดยกำหนดให้เลือกครั้วเรือนตัวอย่าง จำนวน 15 ครั้วเรือนตัวอย่างต่อ EA ตัวอย่าง ได้จำนวนครั้วเรือนตัวอย่างทั้งสิ้น 63,060 ครั้วเรือน กระจายไปในแต่ละภาค และเขตการปกครอง ดังนี้

ภาค	รวม	ในเขตเทศบาล	นอกเขตเทศบาล
1. กรุงเทพมหานคร	1,500	1,500	-
2. กลาง	14,580	6,960	7,620
3. ตะวันออก	5,670	2,655	3,015
4. เหนือ	13,770	6,795	6,975
5. ตะวันออกเฉียงเหนือ	16,200	8,040	8,160
6. ใต้	11,340	5,580	5,760
รวมทั้งราชอาณาจักร	63,060	31,530	31,530

1.3 การเลือกหน่วยตัวอย่างขั้นที่สาม

ในแต่ละครัวเรือนส่วนบุคคลตัวอย่าง ทำการเลือกสมาชิกในครัวเรือนที่มีอายุ 15 ปีขึ้นไป ครัวเรือนละ 1 ราย เป็นหน่วยตัวอย่างขั้นที่สาม ด้วยวิธีการสุ่มอย่างง่าย เพื่อทำการสัมภาษณ์ ได้จำนวนตัวอย่างทั้งสิ้น 63,060 ราย

2. วิธีการประมาณผล

2.1 เสนอผลระดับภาค จำแนกเขตการปกครอง

การเสนอผลการสำรวจ ได้เสนอผลในระดับกรุงเทพมหานคร และ 5 ภาค ได้แก่ ภาคกลาง ภาคตะวันออก ภาคเหนือ ภาคตะวันออกเฉียงเหนือ และภาคใต้ โดยจำแนกตามเขตการปกครอง คือ ในเขตเทศบาล และนอกเขตเทศบาล

ในการประมาณค่า กำหนดให้

$k = 1, 2, 3, \dots, n_{hj}$ (ประชาชนตัวอย่างที่มีอายุ 15 ปีขึ้นไป)

$j = 1, 2$ (เขตการปกครอง)

$h = 1, 2, 3, 4, 5, 6$ (ภาค)

การประมาณค่าอัตราร้อยละ

1. สูตรการประมาณค่าอัตราร้อยละของประชากรที่มีลักษณะที่ต้องการศึกษา x สำหรับเขตการปกครอง j ภาค h คือ

$$\hat{P}_{hj} = \frac{\sum_{k=1}^{n_{hj}} x_{hjk}}{n_{hj}} \times 100\% \quad \dots\dots\dots (1)$$

โดยที่ x_{hjk} คือ ค่าของลักษณะที่ต้องการศึกษา x ของประชาชนตัวอย่าง k เขตการปกครอง j ภาค h
 n_{hj} คือ จำนวนประชาชนตัวอย่างที่มีอายุ 15 ปีขึ้นไป ของเขตการปกครอง j ภาค h

2. สูตรการประมาณค่าอัตราร้อยละของประชากรที่มีลักษณะที่ต้องการศึกษา x สำหรับภาค h คือ

$$\hat{P}_h = \sum_{j=1}^2 \frac{N_{hj}}{N_h} \hat{P}_{hj} \quad \dots\dots\dots (2)$$

โดยที่ N_{hj} คือ จำนวนประชาชนทั้งสิ้นที่มีอายุ 15 ปีขึ้นไป ของเขตการปกครอง j ภาค h
 N_h คือ จำนวนประชาชนทั้งสิ้นที่มีอายุ 15 ปีขึ้นไป ของภาค h

3. สูตรการประมาณค่าอัตราร้อยละของประชากรที่มีลักษณะที่ต้องการศึกษา x สำหรับเขตการปกครอง j ทวีราชอาณาจักร คือ

$$\hat{P}_j = \sum_{h=1}^6 \frac{N_{hj}}{N_j} \hat{P}_{hj} \quad \dots\dots\dots (3)$$

โดยที่ N_{hj} คือ จำนวนประชาชนทั้งสิ้นที่มีอายุ 15 ปีขึ้นไป ของเขตการปกครอง j ภาค h
 N_j คือ จำนวนประชาชนทั้งสิ้นที่มีอายุ 15 ปีขึ้นไป ของเขตการปกครอง j ทวีราชอาณาจักร

4. สูตรการประมาณค่าอัตราร้อยละของประชากรที่มีลักษณะที่ต้องการศึกษา x สำหรับทวีราชอาณาจักร คือ

$$\hat{P} = \sum_{h=1}^6 \frac{N_h}{N} \hat{P}_h = \sum_{j=1}^2 \frac{N_j}{N} \hat{P}_j \quad \dots\dots\dots (4)$$

โดยที่ N คือ จำนวนประชากรทั้งสิ้นที่มีอายุ 15 ปีขึ้นไป ของทวีราชอาณาจักร

2.2 เสนอผลระดับจังหวัด

การเสนอผลการสำรวจ ได้เสนอผลในระดับจังหวัด ไม่จำแนกตามเขตการปกครอง
ในการประมาณค่า กำหนดให้

$k = 1, 2, 3, \dots, n_{ij}$ (ประชาชนตัวอย่างที่มีอายุ 15 ปีขึ้นไป)

$j = 1, 2$ (เขตการปกครอง)

$i = 1, 2, \dots, 77$ (จังหวัด)

การประมาณค่าอัตราร้อยละ

1. สูตรการประมาณค่าอัตราร้อยละของประชากรที่มีลักษณะที่ต้องการศึกษา x สำหรับเขตการปกครอง j จังหวัด i คือ

$$\hat{P}_{ij} = \frac{\sum_{k=1}^{n_{ij}} x_{ijk}}{n_{ij}} \times 100\% \quad \dots\dots\dots (5)$$

โดยที่ x_{ijk} คือ ค่าของลักษณะที่ต้องการศึกษา x ของประชาชนตัวอย่าง k
เขตการปกครอง j จังหวัด i

n_{ij} คือ จำนวนประชาชนตัวอย่างที่มีอายุ 15 ปีขึ้นไป ของเขตการปกครอง j จังหวัด i

2. สูตรการประมาณค่าอัตราร้อยละของประชากรที่มีลักษณะที่ต้องการศึกษา x สำหรับจังหวัด i คือ

$$\hat{P}_i = \sum_{j=1}^2 \frac{N_{ij}}{N_i} \hat{P}_{ij} \quad \dots\dots\dots (6)$$

โดยที่ N_{ij} คือ จำนวนประชาชนทั้งสิ้นที่มีอายุ 15 ปีขึ้นไป ของเขตการปกครอง j จังหวัด i

N_i คือ จำนวนประชาชนทั้งสิ้นที่มีอายุ 15 ปีขึ้นไป ของจังหวัด i

ภาคผนวก ข

คำอธิบายศัพท์

1. ประเภทกิจกรรมของการท่องเที่ยว

- 1) ท่องเที่ยวเชิงวัฒนธรรม เช่น การละเล่น กิจกรรมอาบน้ำให้ช้าง ชมการแสดงทางศิลปวัฒนธรรม ชมพิพิธภัณฑ์ ชมนิทรรศการ ศิลปวัฒนธรรม ชมสถาปัตยกรรม/ศิลปกรรม ท่องเที่ยวโฮมสเตย์ เรียนมวยไทย (เรียน)ไหว้ครูมวยไทย ชมค่ายมวย เรียนรู้วิถีชุมชน ศึกษาประวัติศาสตร์ ศึกษาวัฒนธรรม (ท่องเที่ยวถิ่น)
- 2) ท่องเที่ยวเชิงศาสนา เช่น ทำสมาธิ นั่งสมาธิ ปฏิบัติธรรม ปฏิบัติศาสนกิจ นมัสการศาสนสถาน/บูรพาจารย์ ขอพร
- 3) ท่องเที่ยวเชิงนิเวศ เช่น ดูนก ดูผีเสื้อ ท่องเที่ยวธรรมชาติและสัตว์ป่า ส่องสัตว์
- 4) ท่องเที่ยวเชิงเกษตร เช่น ท่องเที่ยวฟาร์มสัตว์/ประมง ท่องเที่ยวสวนเกษตร
- 5) ท่องเที่ยวเชิงผจญภัย เช่น กิจกรรมชายหาดกลางแจ้ง กิจกรรมท่องเที่ยวเขตทหาร ชีซัง ซี่ม่า เครื่องร่อน แคมป์ปิ้ง เดินป่า ตกปลา ไคต์เซิร์ฟ วินด์เซิร์ฟ สกีน้ำ เจ็ตสกี พาราเซลลิ่ง เรือใบ จักรยานเสือภูเขา ดำน้ำ เรียนดำน้ำ ปีนเขา ไร่เขา ปีนหน้าผา เรียนปีนหน้าผา พายคายัค/แคนู เพนต์บอล โฟร์วิลโดรฟ์และออฟโรด โรยตัว บ้านจี้จัมพ์ ซิปไลน์ โดดร่ม ล่องแก่ง ล่องแพ ลำรวจถ้ำ ชมถ้ำ
- 6) ท่องเที่ยวเชิงกีฬา เช่น ชมการแข่งขันมวยไทยที่เวที/สนามมวย ดู (การแข่งขัน) กีฬา เล่นกีฬา
- 7) ท่องเที่ยวเชิงสุขภาพและความงาม เช่น ตรวจสุขภาพ นวด สปา อาบน้ำแร่ เสริมความงาม
- 8) ท่องเที่ยวเชิงพักผ่อนหย่อนใจ เช่น ขับรถเที่ยว ถ่ายรูป ปิกนิก ชมการแสดงต่าง ๆ ชมทิวทัศน์ ชมธรรมชาติ ดูดาว ดูหิ่งห้อย ซ้อปบับ พักผ่อนชายหาด เรียนรู้ศูนย์การเรียนรู้ (เช่น ชมท้องฟ้าจำลอง พิพิธภัณฑ์วิทยาศาสตร์ พิพิธภัณฑ์สัตว์น้ำ) ล่องเรือดินเนอร์ ล่องเรือยอร์ช เล่นเครื่องเล่นในสวนสนุก/สวนน้ำ/สวนสาธารณะ ว่ายน้ำ เล่นน้ำ วึ่ง ออกกำลังกาย ชีจักรยาน อ่านหนังสือ เข้าห้องสมุด
- 9) ท่องเที่ยวเชิงอนุรักษ์ เช่น กิจกรรมปล่อยเต่าคืนสู่ท้องทะเล กิจกรรมปลูกป่า/ปะการัง/หญ้าทะเล
- 10) ท่องเที่ยวเชิงอาสาสมัคร เช่น สร้างโรงเรียน สร้างฝายชะลอน้ำ สอนหนังสือเด็ก

2. รายได้ที่เป็นตัวเงิน

หมายถึง รายได้ที่ได้รับจากการทำงาน และที่ได้รับจากแหล่งอื่น ๆ ที่ไม่ใช่จากการทำงาน เช่น บำเหน็จ บำนาญ เงินช่วยเหลือต่าง ๆ เงินโอน และรายได้จากทรัพย์สิน

ภาคผนวก ค

แบบสอบถาม



การสำรวจพฤติกรรมการเดินทางท่องเที่ยวของชาวไทย



สงวน คก

พ.ศ. 2560

1. ภาค.....	จังหวัด.....	REG	CWT	1-3
2. อำเภอ/เขต.....	ตำบล/แขวง.....	AMP	TMB	4-7
3. บ้านเลขที่.....ถนน.....	ตรอก/ซอย.....			
4. ในเขตเทศบาล EA.....		AREA	EA	8-11
นอกเขตเทศบาล EA.....หมู่ที่.....	ชื่อหมู่บ้าน.....		VIL	12-13
5. ลำดับที่ EA ตัวอย่าง.....		PSU_NO		14-17
เดือน.....	พ.ศ.2560.....	MONTH_YR	6 0	18-21
6. ลำดับที่แบบสอบถาม.....		NO		22-23
7. ชื่อผู้ตอบสัมภาษณ์.....				

วันที่.....เดือน.....พ.ศ. 2560

วันที่.....เดือน.....พ.ศ. 2560

ชื่อตัว - ชื่อสกุล.....

ชื่อตัว - ชื่อสกุล.....

--	--	--	--	--	--	--

ID_CODE1 412-418

รหัสพนักงานแฉงนับ

--	--	--	--	--	--	--

ID_CODE2 419-425

รหัสเจ้าหน้าที่วิชาการ/ผู้ตรวจ

ตอนที่ 1 ข้อมูลทั่วไปของผู้ตอบสัมภาษณ์

สัมภาษณ์สมาชิกครัวเรือนส่วนบุคคลที่มีอายุตั้งแต่ 15 ปีขึ้นไป ครัวเรือนละ 1 คน
และบันทึกคำตอบลงบนเส้นประหรือกาเครื่องหมาย ✓ หน้าคำตอบ

บันทึกในสำนักงาน

1.1 เพศ 1) ชาย 2) หญิง

Sex 2

1.2 อายุ.....ปี (บันทึกอายุเต็มปี)

Age 2

1.3 สถานภาพสมรส

- 1) โสด
- 2) สมรส
- 3) ม่าย
- 4) หย่า
- 5) แยกกันอยู่

Status 2

ท่านมีบุตรอยู่ในความปกครองหรือไม่

1.3.1) มีบุตร จำนวน คน และในจำนวนนี้มีบุตรที่อายุต่ำกว่า 15 ปีหรือไม่

- 1) มี
- 2) ไม่มี

Status_1 2

1.3.2) ไม่มีบุตร

Status_2 2

Status_3

1.4 การศึกษาที่สำเร็จ

- 1) ไม่ได้รับการศึกษา
- 2) ประถมศึกษา
- 3) มัธยมศึกษาตอนต้น
- 4) มัธยมศึกษาตอนปลาย/ปวช.
- 5) ปวส./ปวท./อนุปริญญา
- 6) ปริญญาตรี
- 7) สูงกว่าปริญญาตรี
- 8) อื่น ๆ ระบุ.....



Edu 3

1.5 อาชีพในการทำงาน

- 1) ข้าราชการ/พนักงานรัฐวิสาหกิจ/พนักงานของรัฐ
- 2) พนักงาน/ลูกจ้างเอกชน
- 3) ค้าขาย/ประกอบธุรกิจส่วนตัว
- 4) เกษตรกร
- 5) รับจ้างทั่วไป/กรรมกร
- 6) นักเรียน/นักศึกษา
- 7) แม่บ้าน/ไม่ได้ประกอบอาชีพ
- 8) เกษียณ
- 9) อื่น ๆ ระบุ.....

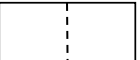
Occ 3

รายการข้อถาม	บันทึกในสำนักงาน
<p>1.5.1 สาขาอาชีพ (ระบุรายละเอียด)</p> <p>1) ผู้บัญญัติกฎหมาย ข้าราชการอาวุโส และผู้จัดการ</p> <p>2) ผู้ประกอบวิชาชีพด้านต่าง ๆ</p> <p>3) ผู้ประกอบวิชาชีพช่างเทคนิคสาขาต่าง ๆ และอาชีพที่เกี่ยวข้อง</p> <p>4) เสริมย่น</p> <p>5) พนักงานบริการ และพนักงานในร้านค้าและตลาด</p> <p>6) ผู้ปฏิบัติงานที่มีฝีมือในด้านการเกษตร และการประมง</p> <p>7) ผู้ปฏิบัติงานด้านความสามารถทางฝีมือ และธุรกิจการค้าที่เกี่ยวข้อง</p> <p>8) ผู้ปฏิบัติการโรงงานและเครื่องจักร และผู้ปฏิบัติงานด้านการประกอบ</p> <p>9) อาชีพขั้นพื้นฐานต่าง ๆ ในด้านการขาย และการให้บริการ</p> <p>10) อาชีพซึ่งไม่ได้จำแนกไว้ในหมวดอื่น</p>	<p>Occ_1  3</p>
<p>1.5.2 กิจกรรมตามประเภทอุตสาหกรรม (ระบุรายละเอียด)</p> <p>1) เกษตรกรรม ป่าไม้ และการประมง</p> <p>2) การทำเหมืองแร่ และเหมืองหิน</p> <p>3) การผลิต</p> <p>4) ไฟฟ้า ก๊าซ ไอน้ำและระบบปรับอากาศ</p> <p>5) การจัดหา น้ำ การจัดการและการบำบัดน้ำเสีย ของเสีย และสิ่งปฏิกูล</p> <p>6) การก่อสร้าง</p> <p>7) การขายส่งและการขายปลีก การซ่อมแซมยานยนต์และจักรยานยนต์</p> <p>8) การขนส่ง และสถานที่เก็บสินค้า</p> <p>9) ที่พักแรมและบริการด้านอาหาร</p> <p>10) ข้อมูลข่าวสารและการสื่อสาร</p> <p>11) กิจกรรมทางการเงินและการประกันภัย</p> <p>12) กิจกรรมอสังหาริมทรัพย์</p> <p>13) กิจกรรมทางวิชาชีพ วิทยาศาสตร์ และเทคนิค</p> <p>14) กิจกรรมการบริหารและการบริการสนับสนุน</p> <p>15) การบริหารราชการ การป้องกันประเทศและการประกันสังคมภาคบังคับ</p> <p>16) การศึกษา</p> <p>17) กิจกรรมด้านสุขภาพ และงานสังคมสงเคราะห์</p> <p>18) ศิลปะ ความบันเทิง และนันทนาการ</p> <p>19) กิจกรรมบริการด้านอื่น ๆ</p> <p>20) กิจกรรมการจ้างงานในครัวเรือนส่วนบุคคล กิจกรรมการผลิตสินค้าและ บริการที่ทำขึ้นเองเพื่อใช้ในครัวเรือน</p> <p>21) กิจกรรมขององค์การระหว่างประเทศ</p> <p>22) ไม่ทราบ</p>	<p>Occ_2  3</p>

รายการข้อถาม		บันทึกในสำนักงาน	
<p>1.6 ปัจจุบันท่านมีรายได้ที่เป็นตัวเงินเฉลี่ยต่อเดือน</p> <table style="width: 100%; border: none;"> <tr> <td style="width: 50%; vertical-align: top;"> <p>1) ไม่มีรายได้</p> <p>3) 10,000 - 15,000 บาท</p> <p>5) 20,001 - 25,000 บาท</p> <p>7) 30,001 - 35,000 บาท</p> <p>9) 40,001 - 45,000 บาท</p> <p>11) 50,001 - 55,000 บาท</p> <p>13) 60,001 - 65,000 บาท</p> <p>15) 70,001 - 75,000 บาท</p> <p>17) 80,001 - 85,000 บาท</p> <p>19) 90,001 - 95,000 บาท</p> <p>21) มากกว่า 100,000 บาท</p> </td> <td style="width: 50%; vertical-align: top;"> <p>2) ต่ำกว่า 10,000 บาท</p> <p>4) 15,001 - 20,000 บาท</p> <p>6) 25,001 - 30,000 บาท</p> <p>8) 35,001 - 40,000 บาท</p> <p>10) 45,001 - 50,000 บาท</p> <p>12) 55,001 - 60,000 บาท</p> <p>14) 65,001 - 70,000 บาท</p> <p>16) 75,001 - 80,000 บาท</p> <p>18) 85,001 - 90,000 บาท</p> <p>20) 95,001 - 100,000 บาท</p> </td> </tr> </table>	<p>1) ไม่มีรายได้</p> <p>3) 10,000 - 15,000 บาท</p> <p>5) 20,001 - 25,000 บาท</p> <p>7) 30,001 - 35,000 บาท</p> <p>9) 40,001 - 45,000 บาท</p> <p>11) 50,001 - 55,000 บาท</p> <p>13) 60,001 - 65,000 บาท</p> <p>15) 70,001 - 75,000 บาท</p> <p>17) 80,001 - 85,000 บาท</p> <p>19) 90,001 - 95,000 บาท</p> <p>21) มากกว่า 100,000 บาท</p>	<p>2) ต่ำกว่า 10,000 บาท</p> <p>4) 15,001 - 20,000 บาท</p> <p>6) 25,001 - 30,000 บาท</p> <p>8) 35,001 - 40,000 บาท</p> <p>10) 45,001 - 50,000 บาท</p> <p>12) 55,001 - 60,000 บาท</p> <p>14) 65,001 - 70,000 บาท</p> <p>16) 75,001 - 80,000 บาท</p> <p>18) 85,001 - 90,000 บาท</p> <p>20) 95,001 - 100,000 บาท</p>	<p>Income  38</p>
<p>1) ไม่มีรายได้</p> <p>3) 10,000 - 15,000 บาท</p> <p>5) 20,001 - 25,000 บาท</p> <p>7) 30,001 - 35,000 บาท</p> <p>9) 40,001 - 45,000 บาท</p> <p>11) 50,001 - 55,000 บาท</p> <p>13) 60,001 - 65,000 บาท</p> <p>15) 70,001 - 75,000 บาท</p> <p>17) 80,001 - 85,000 บาท</p> <p>19) 90,001 - 95,000 บาท</p> <p>21) มากกว่า 100,000 บาท</p>	<p>2) ต่ำกว่า 10,000 บาท</p> <p>4) 15,001 - 20,000 บาท</p> <p>6) 25,001 - 30,000 บาท</p> <p>8) 35,001 - 40,000 บาท</p> <p>10) 45,001 - 50,000 บาท</p> <p>12) 55,001 - 60,000 บาท</p> <p>14) 65,001 - 70,000 บาท</p> <p>16) 75,001 - 80,000 บาท</p> <p>18) 85,001 - 90,000 บาท</p> <p>20) 95,001 - 100,000 บาท</p>		
<p>1.7 ปัจจุบันครัวเรือนท่านมีรายได้ที่เป็นตัวเงินเฉลี่ยต่อเดือน</p> <table style="width: 100%; border: none;"> <tr> <td style="width: 50%; vertical-align: top;"> <p>1) ไม่มีรายได้</p> <p>3) 10,000 - 15,000 บาท</p> <p>5) 20,001 - 25,000 บาท</p> <p>7) 30,001 - 35,000 บาท</p> <p>9) 40,001 - 45,000 บาท</p> <p>11) 50,001 - 55,000 บาท</p> <p>13) 60,001 - 65,000 บาท</p> <p>15) 70,001 - 75,000 บาท</p> <p>17) 80,001 - 85,000 บาท</p> <p>19) 90,001 - 95,000 บาท</p> <p>21) มากกว่า 100,000 บาท</p> </td> <td style="width: 50%; vertical-align: top;"> <p>2) ต่ำกว่า 10,000 บาท</p> <p>4) 15,001 - 20,000 บาท</p> <p>6) 25,001 - 30,000 บาท</p> <p>8) 35,001 - 40,000 บาท</p> <p>10) 45,001 - 50,000 บาท</p> <p>12) 55,001 - 60,000 บาท</p> <p>14) 65,001 - 70,000 บาท</p> <p>16) 75,001 - 80,000 บาท</p> <p>18) 85,001 - 90,000 บาท</p> <p>20) 95,001 - 100,000 บาท</p> </td> </tr> </table>	<p>1) ไม่มีรายได้</p> <p>3) 10,000 - 15,000 บาท</p> <p>5) 20,001 - 25,000 บาท</p> <p>7) 30,001 - 35,000 บาท</p> <p>9) 40,001 - 45,000 บาท</p> <p>11) 50,001 - 55,000 บาท</p> <p>13) 60,001 - 65,000 บาท</p> <p>15) 70,001 - 75,000 บาท</p> <p>17) 80,001 - 85,000 บาท</p> <p>19) 90,001 - 95,000 บาท</p> <p>21) มากกว่า 100,000 บาท</p>	<p>2) ต่ำกว่า 10,000 บาท</p> <p>4) 15,001 - 20,000 บาท</p> <p>6) 25,001 - 30,000 บาท</p> <p>8) 35,001 - 40,000 บาท</p> <p>10) 45,001 - 50,000 บาท</p> <p>12) 55,001 - 60,000 บาท</p> <p>14) 65,001 - 70,000 บาท</p> <p>16) 75,001 - 80,000 บาท</p> <p>18) 85,001 - 90,000 บาท</p> <p>20) 95,001 - 100,000 บาท</p>	<p>Income_1  4</p>
<p>1) ไม่มีรายได้</p> <p>3) 10,000 - 15,000 บาท</p> <p>5) 20,001 - 25,000 บาท</p> <p>7) 30,001 - 35,000 บาท</p> <p>9) 40,001 - 45,000 บาท</p> <p>11) 50,001 - 55,000 บาท</p> <p>13) 60,001 - 65,000 บาท</p> <p>15) 70,001 - 75,000 บาท</p> <p>17) 80,001 - 85,000 บาท</p> <p>19) 90,001 - 95,000 บาท</p> <p>21) มากกว่า 100,000 บาท</p>	<p>2) ต่ำกว่า 10,000 บาท</p> <p>4) 15,001 - 20,000 บาท</p> <p>6) 25,001 - 30,000 บาท</p> <p>8) 35,001 - 40,000 บาท</p> <p>10) 45,001 - 50,000 บาท</p> <p>12) 55,001 - 60,000 บาท</p> <p>14) 65,001 - 70,000 บาท</p> <p>16) 75,001 - 80,000 บาท</p> <p>18) 85,001 - 90,000 บาท</p> <p>20) 95,001 - 100,000 บาท</p>		

ตอนที่ 2 พฤติกรรมการเดินทางท่องเที่ยวภายในประเทศในรอบปี 2559

บันทึกในสำนักงาน

2.1 ในรอบ 12 เดือน (ม.ค. - ธ.ค. 59) ท่านได้เดินทางข้ามจังหวัด/ท่องเที่ยวต่างจังหวัดบ้างหรือไม่

การเดินทางข้ามจังหวัด/ท่องเที่ยวต่างจังหวัด

ในที่นี้ หมายถึง การเดินทางจากถิ่นที่อยู่อาศัยประจำในจังหวัดหนึ่งไปยังสถานที่ ที่อยู่ในอีกจังหวัดหนึ่ง เป็นการชั่วคราว โดยมีจุดประสงค์เพื่อท่องเที่ยว พักผ่อน เยี่ยมครอบครัว/ ญาติมิตร ประชุมหรือสัมมนา เล่นหรือดูกีฬา ประกอบพิธีทางศาสนา

- 1) เดินทางข้ามจังหวัด/ท่องเที่ยวต่างจังหวัด
- 2) ไม่เดินทางข้ามจังหวัด/ท่องเที่ยวต่างจังหวัด

เหตุผลสำคัญที่ท่านไม่ได้เดินทางข้ามจังหวัด/ท่องเที่ยวต่างจังหวัด (ตอบได้ไม่เกิน 4 ข้อ)

- 1) ไม่มีเวลาว่าง
- 2) ไม่มีทุนทรัพย์เพียงพอสำหรับการเดินทาง
- 3) ไม่ชอบเดินทาง
- 4) ไม่มั่นใจความปลอดภัยของการเดินทาง
- 5) มีปัญหาเรื่องสุขภาพ
- 6) สภาพเศรษฐกิจไม่ค่อยดี
- 7) ราคาน้ำมันสูง
- 8) ปัญหาความวุ่นวายทางการเมือง
- 9) ขาดข้อมูลในการตัดสินใจ
- 10) อื่น ๆ ระบุ.....

(เมื่อบันทึกเหตุผลแล้วให้ข้ามไปถามตอนที่ 3)

2.2 ในการเดินทางข้ามจังหวัด/ท่องเที่ยวต่างจังหวัด ท่านเดินทางลักษณะใด (เลือกตอบเพียงข้อเดียว)

- 1) ไม่พักค้างคืน
- 2) มีการพักค้างคืน
- 3) เดินทางทั้ง 2 ลักษณะดังกล่าวข้างต้น

A1 42

A2 43-44

A3 45-46

A4 47-48

A5 49-50

รายการข้อถาม

บันทึกในสำนักงาน

2.3 จังหวัดจุดหมายปลายทางหลักในการเดินทางฯ แบบไม่พักค้างคืน ทั้งหมดในรอบปี 2559

- 1) จังหวัด.....จำนวนที่เดินทาง.....ครั้ง
- 2) จังหวัด.....จำนวนที่เดินทาง.....ครั้ง
- 3) จังหวัด.....จำนวนที่เดินทาง.....ครั้ง
- 4) จังหวัด.....จำนวนที่เดินทาง.....ครั้ง
- 5) จังหวัด.....จำนวนที่เดินทาง.....ครั้ง
- 6) จังหวัด.....จำนวนที่เดินทาง.....ครั้ง
- 7) จังหวัด.....จำนวนที่เดินทาง.....ครั้ง
- 8) จังหวัด.....จำนวนที่เดินทาง.....ครั้ง
- 9) จังหวัด.....จำนวนที่เดินทาง.....ครั้ง
- 10) จังหวัด.....อื่น ๆ.....จำนวนที่เดินทาง.....ครั้ง

รวมจำนวนครั้งในการเดินทางแบบไม่พักค้างคืน.....ครั้ง
(โปรแกรมรวมให้โดยอัตโนมัติเมื่อกรอกข้อมูลเสร็จ)

<input type="text"/>	<input type="text"/>
E1 52-53	E2 54-55
<input type="text"/>	<input type="text"/>
E3 56-57	E4 58-59
<input type="text"/>	<input type="text"/>
E5 60-61	E6 62-63
<input type="text"/>	<input type="text"/>
E7 64-65	E8 66-67
<input type="text"/>	<input type="text"/>
E9 68-69	E10 70-71
<input type="text"/>	<input type="text"/>
E11 72-73	E12 74-75
<input type="text"/>	<input type="text"/>
E13 76-77	E14 78-79
<input type="text"/>	<input type="text"/>
E15 80-81	E16 82-83
<input type="text"/>	<input type="text"/>
E17 84-85	E18 86-87
9 9	<input type="text"/>
E19 88-89	E20 90-91
<input type="text"/>	<input type="text"/>
Total_E 92-94	

2.4 จังหวัดจุดหมายปลายทางหลักในการเดินทางฯ แบบพักค้างคืน ทั้งหมดในรอบปี 2559

- 1) จังหวัด.....จำนวนที่เดินทาง.....ครั้ง
- 2) จังหวัด.....จำนวนที่เดินทาง.....ครั้ง
- 3) จังหวัด.....จำนวนที่เดินทาง.....ครั้ง
- 4) จังหวัด.....จำนวนที่เดินทาง.....ครั้ง
- 5) จังหวัด.....จำนวนที่เดินทาง.....ครั้ง
- 6) จังหวัด.....จำนวนที่เดินทาง.....ครั้ง
- 7) จังหวัด.....จำนวนที่เดินทาง.....ครั้ง
- 8) จังหวัด.....จำนวนที่เดินทาง.....ครั้ง
- 9) จังหวัด.....จำนวนที่เดินทาง.....ครั้ง
- 10) จังหวัด.....อื่น ๆ.....จำนวนที่เดินทาง.....ครั้ง

รวมจำนวนครั้งในการเดินทางแบบพักค้างคืน.....ครั้ง
(โปรแกรมรวมให้โดยอัตโนมัติเมื่อกรอกข้อมูลเสร็จ)

<input type="text"/>	<input type="text"/>
T1 95-96	T2 97-98
<input type="text"/>	<input type="text"/>
T3 99-100	T4 101-
<input type="text"/>	<input type="text"/>
T5 103-104	T6 105-
<input type="text"/>	<input type="text"/>
T7 107-108	T8 109-
<input type="text"/>	<input type="text"/>
T9 111-112	T10 113-114
<input type="text"/>	<input type="text"/>
T11 115-116	T12 117-118
<input type="text"/>	<input type="text"/>
T13 119-120	T14 121-122
<input type="text"/>	<input type="text"/>
T15 123-124	T16 125-126
<input type="text"/>	<input type="text"/>
T17 127-128	T18 129-130
9 9	<input type="text"/>
T19 131-132	T20 133-134
<input type="text"/>	<input type="text"/>
Total_T 135-137	





1. จังหวัดหลักที่เดินทางข้ามจังหวัด/ท่องเที่ยวต่างจังหวัด		2. วัตถุประสงค์หลัก (ตอบได้ 1 ข้อ)	
1. จังหวัด.....	<input type="text"/> A11 145-	1) เยี่ยมครอบครัว/ญาติ/เพื่อน	<input type="text"/> A14 150-151
1.1 การพักผ่อน	A12 <input type="text"/> 147	2) ติดต่อธุรกิจ/ปฏิบัติราชการ	
1) ไม่พักผ่อน		3) ท่องเที่ยว/ต้องการพักผ่อน	
2) พักค้างคืน		4) เข้าร่วมประชุม/สัมมนา/ดูงาน	
จำนวนวันที่พักผ่อน.....คืน	<input type="text"/> A13 148-	5) ตั้งใจไปรับประทานอาหาร	
		6) แวะรับประทานอาหาร	
		7) ซื้อของ/ช้อปปิ้ง	
		8) รักษาตัว	
		9) เข้าร่วมงานเทศกาล/งานประเพณี	
		10) เล่น/ดูกีฬา	
		11) ไหว้พระ/ปฏิบัติธรรม	
		12) เข้าร่วมถวายสักการะพระบรมศพ พระบาทสมเด็จพระปรมินทรมหาภูมิพลอดุลยเดช	
		13) อื่น ๆ ระบุ.....	
3. กิจกรรมที่ทำในจังหวัดนี้ (ตอบได้ไม่เกิน 5 ข้อ)			
ท่องเที่ยวเชิงศิลปวัฒนธรรม	ท่องเที่ยวเชิงผจญภัย (ต่อ)	ท่องเที่ยวเชิงพักผ่อนหย่อนใจ	<input type="text"/> A15 152-153
01 การละเล่น	19 ชีซัง/ชีม่า	38 ขับรถเที่ยว/ถ่ายรูป/ปิกนิก	<input type="text"/> A16 154-155
02 กิจกรรมอาบน้ำให้ช้าง	20 เครื่องร่อน	39 ชมการแสดงต่างๆ	<input type="text"/> A17 156-157
03 ชมการแสดงทางศิลปวัฒนธรรม	21 แค้มป์/เดินป่า/ตกปลา	40 ชมทิวทัศน์/ชมธรรมชาติ/ดูดาว/ดูหิ่งห้อย	<input type="text"/> A18 158-159
04 ชมพิพิธภัณฑ์/ชมนิทรรศการ/ศิลปวัฒนธรรม	22 โค้ดเชิฟ/วินด์เซิร์ฟ/สกีน้ำ/เจ็ตสกี/พาราเซิฟ	41 ช้อปปิ้ง	<input type="text"/> A19 160-161
05 ชมสถาปัตยกรรม/ศิลปกรรม	23 จักรยานเสือภูเขา	42 พักผ่อนชายหาด	
06 ท่องเที่ยวโฮมสเตย์	24 ดำน้ำ/เรียนดำน้ำ	43 เรียนรู้ศูนย์การเรียนรู้ เช่น ท้องฟ้าจำลอง	
07 เรียนมวยไทย/(เรียน)ไหว้ครูมวยไทย/ชมค	25 ปีนเขา/ไต่เขา/ปีนหน้าผา/เรียนปีนหน้าผา	พิพิธภัณฑ์วิทยาศาสตร์ พิพิธภัณฑ์สัตว์น้ำ	
08 เรียนรู้วิถีชุมชน	26 พายคายัค/แคนู	44 ล่องเรือดินเนอร์/ล่องเรือยอร์ช	
09 ศึกษาประวัติศาสตร์/ศึกษาวัฒนธรรม (ต่อ)	27 เพนต์บอล	45 เล่นเครื่องเล่นในสวนสนุก/สวนน้ำ/สวนสาธารณะ	
ท่องเที่ยวเชิงศาสนา	28 โฟร์วิลโดรฟ์และออฟโรด	46 วายน้ำ/เล่นน้ำ	
10 ทำสมาธิ/นั่งสมาธิ/ปฏิบัติธรรม/ปฏิบัติศาสน	29 ไรด์ตัว/บันจีจัมพ์/ซิปไลน์/โตดรัม	47 วิ่ง/ออกกำลังกาย/ขี่จักรยาน	
11 นมัสการศาสนสถาน/บูรพาจารย์/ขอพร	30 ล่องแก่ง/ล่องแพ	48 อ่านหนังสือ/เข้าห้องสมุด	
ท่องเที่ยวเชิงนิเวศ	31 สสำรวจถ้ำ/ชมถ้ำ	ท่องเที่ยวเชิงอนุรักษ์	
12 ดูนก/ดูผีเสื้อ	ท่องเที่ยวเชิงกีฬา	49 กิจกรรมปล่อยเต่าคืนสู่ท้องทะเล	
13 ท่องเที่ยวธรรมชาติและสัตว์ป่า	32 ชมการแข่งขันมวยไทยที่เวที/สนามมวย	50 กิจกรรมปลูกป่า/ปะการัง/หญ้าทะเล	
14 ล่องสัตว์	33 ดู (การแข่งขัน) กีฬา	ท่องเที่ยวเชิงอาสาสมัคร	
ท่องเที่ยวเชิงเกษตร	34 เล่นกีฬา	51 สร้างโรงเรียน/สร้างฝายชะลอน้ำ	
15 ท่องเที่ยวฟาร์มสัตว์/ประมง	ท่องเที่ยวเชิงสุขภาพและความงาม	52 สอนหนังสือเด็ก	
16 ท่องเที่ยวสวนเกษตร	35 ตรวจสุขภาพ	53 ไม่ทำกิจกรรม/พักผ่อนในที่พักหรือบ้านญาติ	
ท่องเที่ยวเชิงผจญภัย	36 นวด/สปา/อาบน้ำแร่	54 เข้าร่วมถวายสักการะพระบรมศพ	
17 กิจกรรมชายหาดกลางแจ้ง เช่น วอลเลย์บอล	37 เสริมความงาม	พระบาทสมเด็จพระปรมินทรมหาภูมิพลอดุลยเดช	
18 กิจกรรมท่องเที่ยวเขตทหาร			

1. จังหวัดที่แวะไปท่องเที่ยว (ขาไป)	2. วัตถุประสงค์หลัก (ตอบได้ 1 ข้อ)
<p>1. จังหวัด.....</p> <p>1.1 การพักผ่อน</p> <p>1) ไม่พักผ่อน</p> <p>2) พักค้างคืน</p> <p>จำนวนวันที่พักผ่อน.....คืน</p>	<p>1) เยี่ยมครอบครัว/ญาติ/เพื่อน</p> <p>2) ติดต่อธุรกิจ/ปฏิบัติราชการ</p> <p>3) ท่องเที่ยว/ต้องการพักผ่อน</p> <p>4) เข้าร่วมประชุม/สัมมนา/ดูงาน</p> <p>5) ตั้งใจไปรับประทานอาหาร</p> <p>6) แวะรับประทานอาหาร</p> <p>7) ซื้อของ/ช้อปปิ้ง</p> <p>8) รักษาตัว</p> <p>9) เข้าร่วมงานเทศกาล/งานประเพณี</p> <p>10) เล่น/ดูกีฬา</p> <p>11) ไหว้พระ/ปฏิบัติธรรม</p> <p>12) เข้าร่วมถวายสักการะพระบรมศพ พระบาทสมเด็จพระปรมินทรมหาภูมิพลอดุลยเดช</p> <p>13) อื่น ๆ ระบุ.....</p>

3. กิจกรรมที่ทำในจังหวัดนี้ (ตอบได้ไม่เกิน 5 ข้อ)

ท่องเที่ยวเชิงศิลปวัฒนธรรม	ท่องเที่ยวเชิงผจญภัย (ต่อ)	ท่องเที่ยวเชิงพักผ่อนหย่อนใจ
<p>01 การละเล่น</p> <p>02 กิจกรรมอาบน้ำให้ช้าง</p> <p>03 ชมการแสดงทางศิลปวัฒนธรรม</p> <p>04 ชมพิพิธภัณฑ์/ขนิทรรศการ/ศิลปวัฒนธรรม</p> <p>05 ชมสถาปัตยกรรม/ศิลปกรรม</p> <p>06 ท่องเที่ยวโฮมสเตย์</p> <p>07 เรียนมวยไทย/(เรียน)ไหว้ครูมวยไทย/ชมค่ายมวย</p> <p>08 เรียนรู้วิถีชุมชน</p> <p>09 ศึกษาประวัติศาสตร์/ศึกษาวัฒนธรรม (ท้องถิ่น)</p> <p>ท่องเที่ยวเชิงศาสนา</p> <p>10 ทำสมาธิ/นั่งสมาธิ/ปฏิบัติธรรม/ปฏิบัติศาสนกิจ</p> <p>11 นมัสการศาสนสถาน/บูรพาจารย์/ขอพร</p> <p>ท่องเที่ยวเชิงนิเวศ</p> <p>12 ดูนก/ดูผีเสื้อ</p> <p>13 ท่องเที่ยวธรรมชาติและสัตว์ป่า</p> <p>14 ส่องสัตว์</p> <p>ท่องเที่ยวเชิงเกษตร</p> <p>15 ท่องเที่ยวฟาร์มสัตว์/ประมง</p> <p>16 ท่องเที่ยวสวนเกษตร</p> <p>ท่องเที่ยวเชิงผจญภัย</p> <p>17 กิจกรรมชายหาดกลางแจ้ง เช่น วอลเลย์บอลชายหาด</p> <p>18 กิจกรรมท่องเที่ยวเขตทหาร</p>	<p>19 ชีช้าง/ขี่ม้า</p> <p>20 เครื่องร่อน</p> <p>21 แคมป์/เดินป่า/ตกปลา</p> <p>22 ไคต์เซิร์ฟ/วินด์เซิร์ฟ/สกีน้ำ/เจ็ตสกี/พาราเซลลิ่ง/เรือใบ</p> <p>23 จักรยานเสือภูเขา</p> <p>24 ดำน้ำ/เรียนดำน้ำ</p> <p>25 ปีนเขา/ไต่เขา/ปีนหน้าผา/เรียนปีนหน้าผา</p> <p>26 พายคายัค/แคนู</p> <p>27 เพนด็อบอล</p> <p>28 โฟร์วิลโดรฟ์และออฟโรด</p> <p>29 ไรด์ตัว/บันจี้จัมพ์/ซิปไลน์/โตดรัม</p> <p>30 ส่องแคง/ส่องแพ</p> <p>31 สारวจถ้ำ/ชมถ้ำ</p> <p>ท่องเที่ยวเชิงกีฬา</p> <p>32 ชมการแข่งขันมวยไทยที่เวที/สนามมวย</p> <p>33 ดู (การแข่งขัน) กีฬา</p> <p>34 เล่นกีฬา</p> <p>ท่องเที่ยวเชิงสุขภาพและความงาม</p> <p>35 ตรวจสุขภาพ</p> <p>36 นวด/สปา/อาบน้ำแร่</p> <p>37 เสริมความงาม</p>	<p>38 ชิมรถเที่ยว/ถ่ายรูป/ปิกนิก</p> <p>39 ชมการแสดงต่างๆ</p> <p>40 ชมทิวทัศน์/ชมธรรมชาติ/ดูดาว/ดูหิ่งห้อย</p> <p>41 ช้อปปิ้ง</p> <p>42 พักผ่อนชายหาด</p> <p>43 เรียนรู้ศูนย์การเรียนรู้ เช่น ท้องฟ้าจำลอง</p> <p>พิพิธภัณฑ์วิทยาศาสตร์ พิพิธภัณฑ์สัตว์น้ำ</p> <p>44 ส่องเรือดินเนอร์/ส่องเรืออร์ช</p> <p>45 เล่นเครื่องเล่นในสวนสนุก/สวนน้ำ/สวนสาธารณะ</p> <p>46 วายน้ำ/เล่นน้ำ</p> <p>47 รัง/ออกกำลังกาย/ขี่จักรยาน</p> <p>48 อ่านหนังสือ/เข้าห้องสมุด</p> <p>ท่องเที่ยวเชิงอนุรักษ์</p> <p>49 กิจกรรมปล่อยเต่าคืนสู่ท้องทะเล</p> <p>50 กิจกรรมปลูกป่า/ปะการัง/หญ้าทะเล</p> <p>ท่องเที่ยวเชิงอาสาสมัคร</p> <p>51 สร้างโรงเรียน/สร้างฝายชะลอน้ำ</p> <p>52 สอนหนังสือเด็ก</p> <p>53 ไม่ทำกิจกรรม/พักผ่อนในที่พักหรือบ้านญาติ</p> <p>54 เข้าร่วมถวายสักการะพระบรมศพ</p> <p>พระบาทสมเด็จพระปรมินทรมหาภูมิพลอดุลยเดช</p>





2.10 ในการเดินทางข้ามจังหวัด/ท่องเที่ยวต่างจังหวัด **ครั้งล่าสุด** จังหวัดใดบ้างที่แวะไปท่องเที่ยว **ขาไป** (ต่อ)

1. จังหวัดที่แวะไปท่องเที่ยว (ขาไป)	2. วัตถุประสงค์หลัก (ตอบได้ 1 ข้อ)
<p>2. จังหวัด.....</p> <div style="text-align: right;">  A30 180- </div> <p>2.1 การพักผ่อน</p> <p>1) ไม่พักผ่อน</p> <p>2) พักค้างคืน</p> <p>จำนวนวันที่พักค้างคืน.....คืน</p> <div style="text-align: right;">  A31 182 </div> <div style="text-align: right;">  A32 183- </div>	<div style="text-align: right;">  A33 185-186 </div> <ol style="list-style-type: none"> 1) เยี่ยมครอบครัว/ญาติ/เพื่อน 2) ติดต่อธุรกิจ/ปฏิบัติราชการ 3) ท่องเที่ยว/ต้องการพักผ่อน 4) เข้าร่วมประชุม/สัมมนา/ดูงาน 5) ตั้งใจไปรับประทานอาหาร 6) แวะรับประทานอาหาร 7) ซื้อของ/ช้อปปิ้ง 8) รักษาตัว 9) เข้าร่วมงานเทศกาล/งานประเพณี 10) เล่น/ดูกีฬา 11) ไหว้พระ/ปฏิบัติธรรม 12) เข้าร่วมถวายสักการะพระบรมศพ พระบาทสมเด็จพระปรมินทรมหาภูมิพลอดุลยเดช 13) อื่น ๆ ระบุ.....





3. กิจกรรมที่ทำในจังหวัดนี้ (ตอบได้ไม่เกิน 5 ข้อ)

<p>ท่องเที่ยวเชิงศิลปวัฒนธรรม</p> <ol style="list-style-type: none"> 01 การละเล่น 02 กิจกรรมอาน้ำให้ช้าง 03 ชมการแสดงทางศิลปวัฒนธรรม 04 ชมพิพิธภัณฑ์/ชมนิทรรศการ/ศิลปวัฒนธรรม 05 ชมสถาปัตยกรรม/ศิลปกรรม 06 ท่องเที่ยวโฮมสเตย์ 07 เรียนมวยไทย/(เรียน)ไหว้ครูมวยไทย/ชมค่ายมวย 08 เรียนรู้วิถีชุมชน 09 ศึกษาประวัติศาสตร์/ศึกษาวัฒนธรรม (ท้องถิ่น) <p>ท่องเที่ยวเชิงศาสนา</p> <ol style="list-style-type: none"> 10 ทำสมาธิ/นั่งสมาธิ/ปฏิบัติธรรม/ปฏิบัติศาสนกิจ 11 นมัสการศาสนสถาน/บูรพาจารย์/ขอพร <p>ท่องเที่ยวเชิงนิเวศ</p> <ol style="list-style-type: none"> 12 ดูนก/ดูผีเสื้อ 13 ท่องเที่ยวธรรมชาติและสัตว์ป่า 14 ส่องสัตว์ <p>ท่องเที่ยวเชิงเกษตร</p> <ol style="list-style-type: none"> 15 ท่องเที่ยวฟาร์มสัตว์/ประมง 16 ท่องเที่ยวสวนเกษตร <p>ท่องเที่ยวเชิงผจญภัย</p> <ol style="list-style-type: none"> 17 กิจกรรมชายหาดกลางแจ้ง เช่น วอลเลย์บอลชายหาด 18 กิจกรรมท่องเที่ยวเขตทหาร 	<p>ท่องเที่ยวเชิงผจญภัย (ต่อ)</p> <ol style="list-style-type: none"> 19 ชีช้าง/ขี่ม้า 20 เครื่องร่อน 21 แค้มป์/เดินป่า/ตกปลา 22 ไคต์เซิร์ฟ/วินด์เซิร์ฟ/สกีน้ำ/เจ็ตสกี/พาราเซลลิ่ง/เรือใบ 23 จักรยานเสือภูเขา 24 ดำน้ำ/เรียนดำน้ำ 25 ปีนเขา/ไต่เขา/ปีนหน้าผา/เรียนปีนหน้าผา 26 พายคายัค/แคนู 27 เพนตัมบอล 28 โฟร์วิลโดรฟ์และออฟโรด 29 โรยตัว/บันจี้จัมพ์/ซิปไลน์/โดดร่ม 30 ล่องแก่ง/ล่องแพ 31 สวรรค์ถ้ำ/ชมถ้ำ <p>ท่องเที่ยวเชิงกีฬา</p> <ol style="list-style-type: none"> 32 ชมการแข่งขันมวยไทยเวที/สนามมวย 33 ดู (การแข่งขัน) กีฬา 34 เล่นกีฬา <p>ท่องเที่ยวเชิงสุขภาพและความงาม</p> <ol style="list-style-type: none"> 35 ตรวจสุขภาพ 36 นวด/สปา/อาน้ำแร่ 37 เสริมความงาม 	<p>ท่องเที่ยวเชิงพักผ่อนหย่อนใจ</p> <div style="text-align: right;">  A34 187-188 </div> <ol style="list-style-type: none"> 38 ชมรถเที่ยว/ถ่ายรูป/ปิกนิก 39 ชมการแสดงต่างๆ 40 ชมทิวทัศน์/ชมธรรมชาติ/ดูดาว/ดูหิ่งห้อย 41 ช้อปปิ้ง 42 พักผ่อนชายหาด 43 เรียนรู้ศูนย์การเรียนรู้ เช่น ท้องฟ้าจำลอง พิพิธภัณฑ์วิทยาศาสตร์ พิพิธภัณฑ์สัตว์น้ำ 44 ล่องเรือดินเนอร์/ล่องเรือยอร์ช 45 เล่นเครื่องเล่นในสวนสนุก/สวนน้ำ/สวนสาธารณะ 46 ว่ายน้ำ/เล่นน้ำ 47 รัง/ออกกำลังกาย/ขี่จักรยาน 48 อ่านหนังสือ/เข้าห้องสมุด <p>ท่องเที่ยวเชิงอนุรักษ์</p> <ol style="list-style-type: none"> 49 กิจกรรมปล่อยเต่าคืนสู่ท้องทะเล 50 กิจกรรมปลูกป่า/ปะการัง/หญ้าทะเล <p>ท่องเที่ยวเชิงอาสาสมัคร</p> <ol style="list-style-type: none"> 51 สร้างโรงเรียน/สร้างฝายชะลอน้ำ 52 สอนหนังสือเด็ก 53 ไม่ทำกิจกรรม/พักผ่อนในที่พักหรือบ้านญาติ 54 เข้าร่วมถวายสักการะพระบรมศพ <p style="text-align: right;">พระบาทสมเด็จพระปรมินทรมหาภูมิพลอดุลยเดช</p> <div style="text-align: right;">  A35 189-190  A36 191-192  A37 193-194  A38 195-196 </div>
---	--	---

2.10 ในการเดินทางข้ามจังหวัด/ท่องเที่ยวต่างจังหวัด **ครั้งล่าสุด** จังหวัดใดบ้างที่แวะไปท่องเที่ยว **เข้าไป** (ต่อ)

1. จังหวัดที่แวะไปท่องเที่ยว (เข้าไป)	2. วัตถุประสงค์หลัก (ตอบได้ 1 ข้อ)
3. จังหวัด.....  A39 197- 3.1 การพักผ่อน 1) ไม่พักผ่อน 2) พักค้างคืน จำนวนวันที่พักค้างคืน.....คืน  A40 199  A41 200-	 A42 202-203 1) เยี่ยมครอบครัว/ญาติ/เพื่อน 2) ติดต่อธุรกิจ/ปฏิบัติราชการ 3) ท่องเที่ยว/ต้องการพักผ่อน 4) เข้าร่วมประชุม/สัมมนา/ดูงาน 5) ตั้งใจไปรับประทานอาหาร 6) แวะรับประทานอาหาร 7) ซื้อของ/ช้อปปิ้ง 8) รักษาตัว 9) เข้าร่วมงานเทศกาล/งานประเพณี 10) เล่น/ดูกีฬา 11) ไหว้พระ/ปฏิบัติธรรม 12) เข้าร่วมถวายสักการะพระบรมศพ พระบาทสมเด็จพระปรมินทรมหาภูมิพลอดุลยเดช 13) อื่น ๆ ระบุ.....

3. กิจกรรมที่ทำในจังหวัดนี้ (ตอบได้ไม่เกิน 5 ข้อ)

<p>ท่องเที่ยวเชิงศิลปวัฒนธรรม</p> <p>01 การละเล่น</p> <p>02 กิจกรรมอาน้ำให้ช้าง</p> <p>03 ชมการแสดงทางศิลปวัฒนธรรม</p> <p>04 ชมพิพิธภัณฑ์/ชมนิทรรศการ/ศิลปวัฒนธรรม</p> <p>05 ชมสถาปัตยกรรม/ศิลปกรรม</p> <p>06 ท่องเที่ยวโฮมสเตย์</p> <p>07 เรียนมวยไทย/(เรียน)ไหว้ครูมวยไทย/ชมค่ายมวย</p> <p>08 เรียนรู้วิถีชุมชน</p> <p>09 ศึกษาประวัติศาสตร์/ศึกษาวัฒนธรรม (ท้องถิ่น)</p> <p>ท่องเที่ยวเชิงศาสนา</p> <p>10 ทำสมาธิ/นั่งสมาธิ/ปฏิบัติธรรม/ปฏิบัติศาสนกิจ</p> <p>11 นมัสการศาสนสถาน/บูรพาจารย์/ขอพร</p> <p>ท่องเที่ยวเชิงนิเวศ</p> <p>12 ดูนก/ดูผีเสื้อ</p> <p>13 ท่องเที่ยวธรรมชาติและสัตว์ป่า</p> <p>14 ส่องสัตว์</p> <p>ท่องเที่ยวเชิงเกษตร</p> <p>15 ท่องเที่ยวฟาร์มสัตว์/ประมง</p> <p>16 ท่องเที่ยวสวนเกษตร</p> <p>ท่องเที่ยวเชิงผจญภัย</p> <p>17 กิจกรรมชายหาดกลางแจ้ง เช่น วอลเลย์บอลชายหาด</p> <p>18 กิจกรรมท่องเที่ยวเขตทหาร</p>	<p>ท่องเที่ยวเชิงผจญภัย (ต่อ)</p> <p>19 ชีช่าง/ชีม้า</p> <p>20 เครื่องร่อน</p> <p>21 แค้มป์/เดินป่า/ตกปลา</p> <p>22 ไคต์เซิร์ฟ/วินด์เซิร์ฟ/สกีน้ำ/เจ็ตสกี/พาราเซลลิ่ง/เรือใบ</p> <p>23 จักรยานเสือภูเขา</p> <p>24 ดำน้ำ/เรียนดำน้ำ</p> <p>25 ปีนเขา/ไต่เขา/ปีนหน้าผา/เรียนปีนหน้าผา</p> <p>26 พายคายัค/แคนู</p> <p>27 เพนดัมบอล</p> <p>28 โฟร์วิลโดรฟ์และออฟโรด</p> <p>29 ไรด์/บันจี้จัมพ์/ซิปไลน์/โดดร่ม</p> <p>30 ล่องแก่ง/ล่องแพ</p> <p>31 สวรรค์ถ้ำ/ชมถ้ำ</p> <p>ท่องเที่ยวเชิงกีฬา</p> <p>32 ชมการแข่งขันมวยไทยที่เวที/สนามมวย</p> <p>33 ดู (การแข่งขัน) กีฬา</p> <p>34 เล่นกีฬา</p> <p>ท่องเที่ยวเชิงสุขภาพและความงาม</p> <p>35 ตรวจสุขภาพ</p> <p>36 นวด/สปา/อาน้ำแร่</p> <p>37 เสริมความงาม</p>	<p>ท่องเที่ยวเชิงพักผ่อนหย่อนใจ</p> <p>38 ชับรถเที่ยว/ถ่ายรูป/ปิกนิก</p> <p>39 ชมการแสดงต่างๆ</p> <p>40 ชมทิวทัศน์/ชมธรรมชาติ/ดูดาว/ดูท้องฟ้า</p> <p>41 ช้อปปิ้ง</p> <p>42 พักผ่อนชายหาด</p> <p>43 เรียนรู้ศูนย์การเรียนรู้ เช่น ท้องฟ้าจำลอง พิพิธภัณฑ์วิทยาศาสตร์ พิพิธภัณฑ์สัตว์น้ำ</p> <p>44 ล่องเรือดินเนอร์/ล่องเรือยอร์ช</p> <p>45 เล่นเครื่องเล่นในสวนสนุก/สวนน้ำ/สวนสาธารณะ</p> <p>46 ร่ายน้ำ/เล่นน้ำ</p> <p>47 รุ่ง/ออกกำลังกาย/ขี่จักรยาน</p> <p>48 อ่านหนังสือ/เข้าห้องสมุด</p> <p>ท่องเที่ยวเชิงอนุรักษ์</p> <p>49 กิจกรรมปล่อยเต่าคืนสู่ท้องทะเล</p> <p>50 กิจกรรมปลูกป่า/ปะการัง/หญ้าทะเล</p> <p>ท่องเที่ยวเชิงอาสาสมัคร</p> <p>51 สร้างโรงเรียน/สร้างฝายชะลอน้ำ</p> <p>52 สอนหนังสือเด็ก</p> <p>53 ไม่ทำกิจกรรม/พักผ่อนในที่พักหรือบ้านญาติ</p> <p>54 เข้าร่วมถวายสักการะพระบรมศพ พระบาทสมเด็จพระปรมินทรมหาภูมิพลอดุลยเดช</p>  A43 204-205  A44 206-207  A45 208-209  A46 210-211  A47 212-213
--	---	---

2.11 ในการเดินทางข้ามจังหวัด/ท่องเที่ยวต่างจังหวัด **ครึ่งวาสุด** จังหวัดใดบ้างที่แวะไปท่องเที่ยว **ชากลัม** (ตอบได้ไม่เกิน 3 จังหวัด)

1. จังหวัดที่แวะไปท่องเที่ยว (ชากลัม)		2. วัตถุประสงค์หลัก (ตอบได้ 1 ข้อ)	
1. จังหวัด.....	<input type="text"/> A49 215-	1) เยี่ยมครอบครัว/ญาติ/เพื่อน	<input type="text"/> A52 220-221
1.1 การพักผ่อน	A50 <input type="text"/> 217	2) ติดต่อธุรกิจ/ปฏิบัติราชการ	
1) ไม่พักผ่อน		3) ท่องเที่ยว/ต้องการพักผ่อน	
2) พักค้างคืน		4) เข้าร่วมประชุม/สัมมนา/ดูงาน	
จำนวนวันที่พักผ่อน.....คืน	<input type="text"/> A51 218-	5) ตั้งใจไปรับประทานอาหาร	
		6) แวะรับประทานอาหาร	
		7) ชื่อของ/ช้อปปิ้ง	
		8) รักษาตัว	
		9) เข้าร่วมงานเทศกาล/งานประเพณี	
		10) เล่น/ดูกีฬา	
		11) ไหว้พระ/ปฏิบัติธรรม	
		12) เข้าร่วมถวายสักการะพระบรมศพ พระบาทสมเด็จพระปรมินทรมหาภูมิพลอดุลยเดช	
		13) อื่น ๆ ระบุ.....	

3. กิจกรรมที่ทำในจังหวัดนี้ (ตอบได้ไม่เกิน 5 ข้อ)			
ท่องเที่ยวเชิงศิลปวัฒนธรรม	ท่องเที่ยวเชิงผจญภัย (ต่อ)	ท่องเที่ยวเชิงพักผ่อนหย่อนใจ	<input type="text"/>
01 การละเล่น	19 ชีซัง/ซีม้า	38 ชับริดเที่ยว/ถ่ายรูป/ปิกนิก	A53 222-223
02 กิจกรรมอาบน้ำให้ช้าง	20 เครื่องร่อน	39 ชมการแสดงต่างๆ	<input type="text"/>
03 ชมการแสดงทางศิลปวัฒนธรรม	21 แค้มป์/เดินป่า/ตกปลา	40 ชมทิวทัศน์/ชมธรรมชาติ/ดูดาว/ดูท้องหอย	A54 224-225
04 ชมพิพิธภัณฑ์/ชมนิทรรศการ/ศิลปวัฒนธรรม	22 โค้ดเซอร์ฟ/วินด์เซอร์ฟ/สกีน้ำ/เจ็ตสกี/พาราเซลลิ่ง/เรือใบ	41 ช้อปปิ้ง	A55 226-227
05 ชมสถาปัตยกรรม/ศิลปกรรม	23 จักรยานเสือภูเขา	42 พักผ่อนชายหาด	<input type="text"/>
06 ท่องเที่ยวโฮมสเตย์	24 ดำน้ำ/เรียนดำน้ำ	43 เรียนรู้ศูนย์การเรียนรู้ เช่น ท้องฟ้าจำลอง	A56 228-229
07 เรียนมวยไทย/(เรียน)ไหว้ครูมวยไทย/ชมค่ายมวย	25 ปีนเขา/ไต่เขา/ป็นหน้าผา/เรียนป็นหน้าผา	พิพิธภัณฑ์วิทยาศาสตร์ พิพิธภัณฑ์สัตว์น้ำ	<input type="text"/>
08 เรียนรู้วิถีชุมชน	26 พายคายัค/แคนู	44 ล่องเรือดินเนอร์/ล่องเรือออร์ช	A57 230-231
09 ศึกษาประวัติศาสตร์/ศึกษาวินธรรม (ท่องเที่ยว)	27 เพนด็อบอล	45 เล่นเครื่องเล่นในสวนสนุก/สวนน้ำ/สวนสาธารณะ	
ท่องเที่ยวเชิงศาสนา	28 ฟอร์วิลโดรฟ์และออฟโรด	46 วายน้ำ/เล่นน้ำ	
10 ทำสมาธิ/นั่งสมาธิ/ปฏิบัติธรรม/ปฏิบัติศาสนกิจ	29 ไรด์ตัว/บันจีจัมพ์/ซิปไลน์/โดดรัม	47 รัง/ออกกำลังกาย/ขี่จักรยาน	
11 นมัสการศาสนสถาน/บูรพาจารย์/ขอพร	30 ล่องแก่ง/ล่องแพ	48 อ่านหนังสือ/เข้าห้องสมุด	
ท่องเที่ยวเชิงนิเวศ	31 ส่วรถ้ำ/ชมถ้ำ	ท่องเที่ยวเชิงอนุรักษ์	
12 ดูนก/ดูผีเสื้อ	ท่องเที่ยวเชิงกีฬา	49 กิจกรรมปล่อยเต่าคืนสู่ท้องทะเล	
13 ท่องเที่ยวธรรมชาติและสัตว์ป่า	32 ชมการแข่งขันมวยไทยเวที/สนามมวย	50 กิจกรรมปลูกป่า/ปะการัง/หญ้าทะเล	
14 ล่องสัตว์	33 ดู (การแข่งขัน) กีฬา	ท่องเที่ยวเชิงอาสาสมัคร	
ท่องเที่ยวเชิงเกษตร	34 เล่นกีฬา	51 สร้างโรงเรียน/สร้างฝายชะลอน้ำ	
15 ท่องเที่ยวฟาร์มสัตว์/ประมง	ท่องเที่ยวเชิงสุขภาพและความงาม	52 สอนหนังสือเด็ก	
16 ท่องเที่ยวสวนเกษตร	35 ตรวจสุขภาพ	53 ไม่ทำกิจกรรม/พักผ่อนในที่พักหรือบ้านญาติ	
ท่องเที่ยวเชิงผจญภัย	36 นวด/สปา/อาบน้ำแร่	54 เข้าร่วมถวายสักการะพระบรมศพ	
17 กิจกรรมชายหาดกลางแจ้ง เช่น วอลเลย์บอลชายหาด	37 เสริมความงาม	พระบาทสมเด็จพระปรมินทรมหาภูมิพลอดุลยเดช	
18 กิจกรรมท่องเที่ยวเขตทหาร			

2.11 ในการเดินทางข้ามจังหวัด/ท่องเที่ยวต่างจังหวัด **ครึ่งวาสุด** จังหวัดใดบ้างที่แวะไปท่องเที่ยว **ชากลัม** (ต่อ)

1. จังหวัดที่แวะไปท่องเที่ยว (ชากลัม)		2. วัตถุประสงค์หลัก (ตอบได้ 1 ข้อ)	
2. จังหวัด.....	<input type="text"/> A58 232-	1) เยี่ยมครอบครัว/ญาติ/เพื่อน	<input type="text"/> A61 237-238
2.1 การพักผ่อน	A59 <input type="text"/> 234	2) ติดต่อธุรกิจ/ปฏิบัติราชการ	
1) ไม่พักผ่อน		3) ท่องเที่ยว/ต้องการพักผ่อน	
2) พักค้างคืน		4) เข้าร่วมประชุม/สัมมนา/ดูงาน	
จำนวนวันที่พักผ่อน.....คืน	<input type="text"/> A60 235-	5) ตั้งใจไปรับประทานอาหาร	
		6) แวะรับประทานอาหาร	
		7) ชื่อของ/ช้อปปิ้ง	
		8) รักษาตัว	
		9) เข้าร่วมงานเทศกาล/งานประเพณี	
		10) เล่น/ดูกีฬา	
		11) ไหว้พระ/ปฏิบัติธรรม	
		12) เข้าร่วมถวายสักการะพระบรมศพ พระบาทสมเด็จพระปรมินทรมหาภูมิพลอดุลยเดช	
		13) อื่น ๆ ระบุ.....	

3. กิจกรรมที่ทำในจังหวัดนี้ (ตอบได้ไม่เกิน 5 ข้อ)

<p>ท่องเที่ยวเชิงศิลปวัฒนธรรม</p> <p>01 การละเล่น</p> <p>02 กิจกรรมอาบน้ำให้ช้าง</p> <p>03 ชมการแสดงทางศิลปวัฒนธรรม</p> <p>04 ชมพิพิธภัณฑ์/ชมนิทรรศการ/ศิลปวัฒนธรรม</p> <p>05 ชมสถาปัตยกรรม/ศิลปกรรม</p> <p>06 ท่องเที่ยวโฮมสเตย์</p> <p>07 เรียนมวยไทย/(เรียน)ไหว้ครูมวยไทย/ชมค่ายมวย</p> <p>08 เรียนรู้วิถีชุมชน</p> <p>09 ศึกษาประวัติศาสตร์/ศึกษาวัฒนธรรม (ท้องถิ่น)</p> <p>ท่องเที่ยวเชิงศาสนา</p> <p>10 ทำสมาธิ/นั่งสมาธิ/ปฏิบัติธรรม/ปฏิบัติศาสนกิจ</p> <p>11 นมัสการศาสนสถาน/บูรพาจารย์/ขอพร</p> <p>ท่องเที่ยวเชิงนิเวศ</p> <p>12 ดูนก/ดูผีเสื้อ</p> <p>13 ท่องเที่ยวธรรมชาติและสัตว์ป่า</p> <p>14 ส่องสัตว์</p> <p>ท่องเที่ยวเชิงเกษตร</p> <p>15 ท่องเที่ยวฟาร์มสัตว์/ประมง</p> <p>16 ท่องเที่ยวสวนเกษตร</p> <p>ท่องเที่ยวเชิงผจญภัย</p> <p>17 กิจกรรมชายหาดกลางแจ้ง เช่น วอลเลย์บอลชายหาด</p> <p>18 กิจกรรมท่องเที่ยวเขตทหาร</p>	<p>ท่องเที่ยวเชิงผจญภัย (ต่อ)</p> <p>19 ชีชีง/ชีม้า</p> <p>20 เครื่องร่อน</p> <p>21 แคมป์/เดินป่า/ตกปลา</p> <p>22 โค้ดเชิฟ/วินด์เชิฟ/สกีน้ำ/เจ็ตสกี/พาราเซลลิ่ง/เรือใบ</p> <p>23 จักรยานเสือภูเขา</p> <p>24 ดำน้ำ/เรียนดำน้ำ</p> <p>25 ปีนเขา/ไต่เขา/ปีนหน้าผา/เรียนปีนหน้าผา</p> <p>26 พายคายัค/แคนู</p> <p>27 เพนด็บบอล</p> <p>28 โฟร์วิลโดรฟ์และออฟโรด</p> <p>29 ไรด์/บันจี้จัมพ์/ซิปไลน์/โดดร่ม</p> <p>30 ล่องแก่ง/ล่องแพ</p> <p>31 สสำรวจถ้ำ/ชมถ้ำ</p> <p>ท่องเที่ยวเชิงกีฬา</p> <p>32 ชมการแข่งขันมวยไทยเวที/สนามมวย</p> <p>33 ดู (การแข่งขัน) กีฬา</p> <p>34 เล่นกีฬา</p> <p>ท่องเที่ยวเชิงสุขภาพและความงาม</p> <p>35 ตรวจสุขภาพ</p> <p>36 นวด/สปา/อบน้ำแร่</p> <p>37 เสริมความงาม</p>	<p>ท่องเที่ยวเชิงพักผ่อนหย่อนใจ</p> <p>38 ชิมรถเที่ยว/ถ่ายรูป/ปิกนิก</p> <p>39 ชมการแสดงต่างๆ</p> <p>40 ชมทิวทัศน์/ชมธรรมชาติ/ดูดาว/ดูหิ่งห้อย</p> <p>41 ซุปปิ้ง</p> <p>42 พักผ่อนชายหาด</p> <p>43 เรียนรู้ศูนย์การเรียนรู้ เช่น ท้องฟ้าจำลอง</p> <p>พิพิธภัณฑ์วิทยาศาสตร์ พิพิธภัณฑ์สัตว์น้ำ</p> <p>44 ล่องเรือดินเนอร์/ล่องเรือยอร์ช</p> <p>45 เล่นเครื่องเล่นในสวนสนุก/สวนน้ำ/สวนสาธารณะ</p> <p>46 วายน้ำ/เล่นน้ำ</p> <p>47 รัง/ออกกำลังกาย/ขี่จักรยาน</p> <p>48 อ่านหนังสือ/เข้าห้องสมุด</p> <p>ท่องเที่ยวเชิงอนุรักษ์</p> <p>49 กิจกรรมปล่อยเต่าคืนสู่ท้องทะเล</p> <p>50 กิจกรรมปลูกป่า/ปะการัง/หญ้าทะเล</p> <p>ท่องเที่ยวเชิงอาสาสมัคร</p> <p>51 สร้างโรงเรียน/สร้างฝายชะลอน้ำ</p> <p>52 สอนหนังสือเด็ก</p> <p>53 ไม่ทำกิจกรรม/พักผ่อนในที่พักหรือบ้านญาติ</p> <p>54 เข้าร่วมถวายสักการะพระบรมศพ</p> <p>พระบาทสมเด็จพระปรมินทรมหาภูมิพลอดุลยเดช</p>
---	--	--





2.11 ในการเดินทางข้ามจังหวัด/ท่องเที่ยวต่างจังหวัด **ครึ่งสามชด** จังหวัดใดบ้างที่แวะไปท่องเที่ยว **ขากลับ** (ต่อ)

1. จังหวัดที่แวะไปท่องเที่ยว (ขากลับ)	2. วัตถุประสงค์หลัก (ตอบได้ 1 ข้อ)
<p>3. จังหวัด.....</p> <p style="text-align: right;">A67 249-</p>	<p>1) เยี่ยมครอบครัว/ญาติ/เพื่อน</p> <p style="text-align: right;">A70 254-255</p>
<p>3.1 การพักค้างคืน</p> <p>1) ไม่พักค้างคืน</p> <p>2) พักค้างคืน</p> <p>จำนวนวันที่พักค้างคืน.....คืน</p> <p style="text-align: right;">A68 251</p> <p style="text-align: right;">A69 252-</p>	<p>2) ติดต่อธุรกิจ/ปฏิบัติราชการ</p> <p>3) ท่องเที่ยว/ต้องการพักผ่อน</p> <p>4) เข้าร่วมประชุม/สัมมนา/ดูงาน</p> <p>5) ตั้งใจไปรับประทานอาหาร</p> <p>6) แวะรับประทานอาหาร</p> <p>7) ชื่อของ/ซูปปิ้ง</p> <p>8) รักษาตัว</p> <p>9) เข้าร่วมงานเทศกาล/งานประเพณี</p> <p>10) เล่น/ดูกีฬา</p> <p>11) ไหว้พระ/ปฏิบัติธรรม</p> <p>12) เข้าร่วมถวายสักการะพระบรมศพ พระบาทสมเด็จพระปรมินทรมหาภูมิพลอดุลยเดช</p> <p>13) อื่น ๆ ระบุ.....</p>

3. กิจกรรมที่ทำในจังหวัดนี้ (ตอบได้ไม่เกิน 5 ข้อ)

<p>ท่องเที่ยวเชิงศิลปวัฒนธรรม</p> <p>01 การละเล่น</p> <p>02 กิจกรรมอาบน้ำให้ช้าง</p> <p>03 ชมการแสดงทางศิลปวัฒนธรรม</p> <p>04 ชมพิพิธภัณฑ์/ชมนิทรรศการ/ศิลปวัฒนธรรม</p> <p>05 ชมสถาปัตยกรรม/ศิลปกรรม</p> <p>06 ท่องเที่ยวโฮมสเตย์</p> <p>07 เรียนมวยไทย/(เรียน)ไหว้ครูมวยไทย/ชมค่ายมวย</p> <p>08 เรียนรู้วิถีชุมชน</p> <p>09 ศึกษาประวัติศาสตร์/ศึกษาวัฒนธรรม (ท้องถิ่น)</p>	<p>ท่องเที่ยวเชิงผจญภัย (ต่อ)</p> <p>19 ชีช้าง/ชิม้า</p> <p>20 เครื่องร่อน</p> <p>21 แค้มป์/เดินป่า/ตกปลา</p> <p>22 โค้ดเซอร์ฟ/วินด์เซอร์ฟ/สกีน้ำ/เจ็ตสกี/พาราเซลลิง/เรือใบ</p> <p>23 จักรยานเสือภูเขา</p> <p>24 ดำน้ำ/เรียนดำน้ำ</p> <p>25 ปีนเขา/ไต่เขา/ปีนหน้าผา/เรียนปีนหน้าผา</p> <p>26 พายคายัค/แคนู</p> <p>27 เพนดัลบอล</p> <p>28 โฟร์วิลโดรฟ์และออฟโรด</p> <p>29 ไรด์/บันจี้จัมพ์/ซิปไลน์/โดดร่ม</p> <p>30 ล่องแก่ง/ล่องแพ</p> <p>31 สสำรวจถ้ำ/ชมถ้ำ</p>	<p>ท่องเที่ยวเชิงพักผ่อนหย่อนใจ</p> <p>38 ชิมรถเที่ยว/ถ่ายรูป/ปิกนิก</p> <p>39 ชมการแสดงต่างๆ</p> <p>40 ชมทิวทัศน์/ชมธรรมชาติ/ดูดาว/ดูหิ่งห้อย</p> <p>41 ซิปโป๊ง</p> <p>42 พักผ่อนชายหาด</p> <p>43 เรียนรู้ศูนย์การเรียนรู้ เช่น ท้องฟ้าจำลอง</p> <p>พิพิธภัณฑ์วิทยาศาสตร์ พิพิธภัณฑ์สัตว์น้ำ</p> <p>44 ล่องเรือดินเนอร์/ล่องเรือยอร์ช</p> <p>45 เล่นเครื่องเล่นในสวนสนุก/สวนน้ำ/สวนสาธารณะ</p> <p>46 วายน้ำ/เล่นน้ำ</p> <p>47 รัง/ออกก่าลังกาย/ขี่จักรยาน</p> <p>48 อ่านหนังสือ/เข้าห้องสมุด</p>	<p>A71 256-257</p> <p>A72 258-259</p> <p>A73 260-261</p> <p>A74 262-263</p> <p>A75 264-265</p>
<p>ท่องเที่ยวเชิงศาสนา</p> <p>10 ทำสมาธิ/นั่งสมาธิ/ปฏิบัติธรรม/ปฏิบัติศาสนกิจ</p> <p>11 นมัสการศาสนสถาน/บูรพาจารย์/ขอพร</p>	<p>ท่องเที่ยวเชิงกีฬา</p> <p>32 ชมการแข่งขันมวยไทยที่เวที/สนามมวย</p> <p>33 ดู (การแข่งขัน) กีฬา</p> <p>34 เล่นกีฬา</p>	<p>ท่องเที่ยวเชิงอนุรักษ์</p> <p>49 กิจกรรมปล่อยเต่าคืนสู่ท้องทะเล</p> <p>50 กิจกรรมปลูกป่า/ปะการัง/หญ้าทะเล</p>	
<p>ท่องเที่ยวเชิงนิเวศ</p> <p>12 ดูนก/ดูผีเสื้อ</p> <p>13 ท่องเที่ยวธรรมชาติและสัตว์ป่า</p> <p>14 ส่องสัตว์</p>	<p>ท่องเที่ยวเชิงสุขภาพและความงาม</p> <p>35 ตรวจสุขภาพ</p> <p>36 นวด/สปา/อาบน้ำแร่</p> <p>37 เสริมความงาม</p>	<p>ท่องเที่ยวเชิงอาสาสมัคร</p> <p>51 สร้างโรงเรียน/สร้างฝายชะลอน้ำ</p> <p>52 สอนหนังสือเด็ก</p> <p>53 ไม่ทำกิจกรรม/พักผ่อนในที่พักหรือบ้านญาติ</p> <p>54 เข้าร่วมถวายสักการะพระบรมศพ</p> <p>พระบาทสมเด็จพระปรมินทรมหาภูมิพลอดุลยเดช</p>	
<p>ท่องเที่ยวเชิงเกษตร</p> <p>15 ท่องเที่ยวฟาร์มสัตว์/ประมง</p> <p>16 ท่องเที่ยวสวนเกษตร</p> <p>ท่องเที่ยวเชิงผจญภัย</p> <p>17 กิจกรรมชายหาดกลางแจ้ง เช่น วอลเลย์บอลชายหาด</p> <p>18 กิจกรรมท่องเที่ยวเขตทหาร</p>			





2.12 ในการเดินทางข้ามจังหวัด/ท่องเที่ยวต่างจังหวัด **ครึ่งอาสา** จังหวัดใดบ้างที่แวะไปท่องเที่ยว **รอบ ๆ จังหวัดจุดหมายปลายทางหลัก** (ตอบได้ไม่เกิน 3 จังหวัด)

1. จังหวัดที่แวะไปท่องเที่ยว (รอบ ๆ จังหวัดจุดหมายปลายทางหลัก)	2. วัตถุประสงค์หลัก (ตอบได้ 1 ข้อ)
1. จังหวัด.....  A77 267-268 1.1 การพักผ่อน 1) ไม่พักผ่อน 2) พักพักผ่อน จำนวนวันที่พักผ่อน.....คืน  A78 269  A79 270-271	 A80 272-273 1) เยี่ยมครอบครัว/ญาติ/เพื่อน 2) ติดต่อธุรกิจ/ปฏิบัติราชการ 3) ท่องเที่ยว/ต้องการพักผ่อน 4) เข้าร่วมประชุม/สัมมนา/ดูงาน 5) ตั้งใจไปรับประทานอาหาร 6) แวะรับประทานอาหาร 7) ซื้อของ/ช้อปปิ้ง 8) รักษาตัว 9) เข้าร่วมงานเทศกาล/งานประเพณี 10) เล่น/ดูกีฬา 11) ไหว้พระ/ปฏิบัติธรรม 12) เข้าร่วมถวายสักการะพระบรมศพ พระบาทสมเด็จพระปรมินทรมหาภูมิพลอดุลยเดช 13) อื่น ๆ ระบุ.....

3. กิจกรรมที่ทำในจังหวัดนี้ (ตอบได้ไม่เกิน 5 ข้อ)

ท่องเที่ยวเชิงศิลปวัฒนธรรม 01 การละเล่น 02 กิจกรรมอาน้ำให้ช้าง 03 ชมการแสดงทางศิลปวัฒนธรรม 04 ชมพิพิธภัณฑ์/ชมนิทรรศการ/ศิลปวัฒนธรรม 05 ชมสถาปัตยกรรม/ศิลปกรรม 06 ท่องเที่ยวไฮสเปคีย์ 07 เรียนมวยไทย/(เรียน)ไหว้ครูมวยไทย/ชมค่ายมวย 08 เรียนรู้วิถีชุมชน 09 ศึกษาประวัติศาสตร์/ศึกษาวัฒนธรรม (ท่องเที่ยว) ท่องเที่ยวเชิงศาสนา 10 ทำสมาธิ/นั่งสมาธิ/ปฏิบัติธรรม/ปฏิบัติศาสนกิจ 11 นมัสการศาสนสถาน/บูรพจารย์/ขอพร ท่องเที่ยวเชิงนิเวศ 12 ดูนก/ดูผีเสื้อ 13 ท่องเที่ยวธรรมชาติและสัตว์ป่า 14 ส่องสัตว์ ท่องเที่ยวเชิงเกษตร 15 ท่องเที่ยวฟาร์มสัตว์/ประมง 16 ท่องเที่ยวสวนเกษตร ท่องเที่ยวเชิงผจญภัย 17 กิจกรรมชายหาดกลางแจ้ง เช่น วอลเลย์บอลชายหาด 18 กิจกรรมท่องเที่ยวเขตทหาร	ท่องเที่ยวเชิงผจญภัย (ต่อ) 19 ชีซาง/ซีมา 20 เครื่องร่อน 21 แค้มป์/เดินป่า/ตกปลา 22 โคศเคิร์ฟ/วินด์เซิร์ฟ/สกีน้ำ/เจ็ตสกี/พาราเซลลิ่ง/เรือใบ 23 จักรยานเสือภูเขา 24 ดำน้ำ/เรียนดำน้ำ 25 ปีนเขา/ไต่เขา/เป็นหน้าผา/เรียนป็นหน้าผา 26 พายคายัค/แคนู 27 เพนด็อบอล 28 โฟร์วิลโดรฟ์และออฟโรด 29 ไรด์/บันจี้จัมพ์/ซิปไลน์/โดดร่ม 30 ล่องแก่ง/ล่องแพ 31 ส่องนก/ชมถ้ำ ท่องเที่ยวเชิงกีฬา 32 ชมการแข่งขันมวยไทยเวที/สนามมวย 33 ดู (การแข่งขัน) กีฬา 34 เล่นกีฬา ท่องเที่ยวเชิงสุขภาพและความงาม 35 ตรวจสุขภาพ 36 นวด/สปา/อาน้ำแร่ 37 เสริมความงาม	ท่องเที่ยวเชิงพักผ่อนหย่อนใจ 38 ชมรถเที่ยว/ถ่ายรูป/ฝึกนก 39 ชมการแสดงต่างๆ 40 ชมทิวทัศน์/ชมธรรมชาติ/ดูดาว/ดูท้องห้อย 41 ช้อปปิ้ง 42 พักผ่อนชายหาด 43 เรียนรู้ศูนย์การเรียนรู้ เช่น ท้องฟ้าจำลอง พิพิธภัณฑ์วิทยาศาสตร์ พิพิธภัณฑ์สัตว์น้ำ 44 ล่องเรือดินเนอร์/ล่องเรือออร์ช 45 เล่นเครื่องเล่นในสวนสนุก/สวนน้ำ/สวนสาธารณะ 46 ว่ายน้ำ/เล่นน้ำ 47 รัง/ออกกำลังกาย/ขี่จักรยาน 48 อ่านหนังสือ/เข้าห้องสมุด ท่องเที่ยวเชิงอนุรักษ์ 49 กิจกรรมปล่อยเต่าคืนสู่ท้องทะเล 50 กิจกรรมปลูกป่า/ปะการัง/หยูกทะเล ท่องเที่ยวเชิงอาสาสมัคร 51 สร้างโรงเรียน/สร้างฝายชะลอน้ำ 52 สอนหนังสือเด็ก 53 ไม่ทำกิจกรรม/พักผ่อนในที่พักหรือบ้านญาติ 54 เข้าร่วมถวายสักการะพระบรมศพ พระบาทสมเด็จพระปรมินทรมหาภูมิพลอดุลยเดช
---	--	---

2.12 ในการเดินทางข้ามจังหวัด/ท่องเที่ยวต่างจังหวัด **ครึ่งอาสา** จังหวัดใดบ้างที่แวะไปท่องเที่ยว **รอบ ๆ จังหวัดจุดหมายปลายทางหลัก** (ต่อ)

1. จังหวัดที่แวะไปท่องเที่ยว (รอบ ๆ จังหวัดจุดหมายปลายทางหลัก)	2. วัตถุประสงค์หลัก (ตอบได้ 1 ข้อ)
2. จังหวัด.....  A86 284-285 2.1 การพักผ่อน 1) ไม่พักผ่อน 2) พักพักผ่อน จำนวนวันที่พักผ่อน.....คืน  A87 286  A88 287-288	 A89 289-290 1) เยี่ยมครอบครัว/ญาติ/เพื่อน 2) ติดต่อธุรกิจ/ปฏิบัติราชการ 3) ท่องเที่ยว/ต้องการพักผ่อน 4) เข้าร่วมประชุม/สัมมนา/ดูงาน 5) ตั้งใจไปรับประทานอาหาร 6) แวะรับประทานอาหาร 7) ซื้อของ/ช้อปปิ้ง 8) รักษาตัว 9) เข้าร่วมงานเทศกาล/งานประเพณี 10) เล่น/ดูกีฬา 11) ไหว้พระ/ปฏิบัติธรรม 12) เข้าร่วมถวายสักการะพระบรมศพ พระบาทสมเด็จพระปรมินทรมหาภูมิพลอดุลยเดช 13) อื่น ๆ ระบุ.....

3. กิจกรรมที่ทำในจังหวัดนี้ (ตอบได้ไม่เกิน 5 ข้อ)

ท่องเที่ยวเชิงศิลปวัฒนธรรม 01 การละเล่น 02 กิจกรรมอาน้ำให้ช้าง 03 ชมการแสดงทางศิลปวัฒนธรรม 04 ชมพิพิธภัณฑ์/ชมนิทรรศการ/ศิลปวัฒนธรรม 05 ชมสถาปัตยกรรม/ศิลปกรรม 06 ท่องเที่ยวไฮสปีด 07 เรียนมวยไทย/(เรียน)ไหว้ครูมวยไทย/ชมค่ายมวย 08 เรียนวิถีชุมชน 09 ศึกษาประวัติศาสตร์/ศึกษาวรรณกรรม (ท้องถิ่น)	ท่องเที่ยวเชิงผจญภัย (ต่อ) 19 ชีช้าง/ขี่ม้า 20 เครื่องร่อน 21 แคมป์/เดินป่า/ตกปลา 22 โค้ดเชิฟ/วินด์เซิร์ฟ/สกีน้ำ/เจ็ตสกี/พาราเซลลิ่ง/เรือใบ 23 จักรยานเสือภูเขา 24 ดำน้ำ/เรียนดำน้ำ 25 ปีนเขา/ไต่เขา/ปีนหน้าผา/เรียนปีนหน้าผา 26 พายคายัค/แคนู 27 เพนด็บอล 28 โฟร์วิลโดรฟ์และออฟโรด 29 ไรด์/วินด์เซิร์ฟ/ซิปไลน์/โดดร่ม 30 ล่องแก่ง/ล่องแพ 31 สักรางฟ้า/ชมถ้ำ	ท่องเที่ยวเชิงพักผ่อนหย่อนใจ 38 ชมรถเที่ยว/ถ่ายรูป/ปีกนิค 39 ชมการแสดงต่างๆ 40 ชมทิวทัศน์/ชมธรรมชาติ/ดูดาว/ดูตึ๊งห้อย 41 ซุปปิ้ง 42 พักผ่อนชายหาด 43 เรียนรู้ศูนย์การเรียนรู้ เช่น ท่องฟ้าจำลอง พิพิธภัณฑ์วิทยาศาสตร์ พิพิธภัณฑ์สัตว์น้ำ 44 ล่องเรือดินเนอร์/ล่องเรือยอร์ช 45 เล่นเครื่องเล่นในสวนสนุก/สวนน้ำ/สวนสาธารณะ 46 วายน้ำ/เล่นน้ำ 47 รัง/ออกกำลังกาย/ขี่จักรยาน 48 อ่านหนังสือ/เข้าห้องสมุด	A90 291-292 A91 293-294 A92 295-296 A93 297-298 A94 299-300
ท่องเที่ยวเชิงศาสนา 10 ทำสมาธิ/นั่งสมาธิ/ปฏิบัติธรรม/ปฏิบัติศาสนกิจ 11 นมัสการศาสนสถาน/บูรพจารย/ขอพร	ท่องเที่ยวเชิงกีฬา 32 ชมการแข่งขันมวยไทยเวที/สนามมวย 33 ดู (การแข่งขัน) กีฬา 34 เล่นกีฬา	ท่องเที่ยวเชิงอนุรักษ์ 49 กิจกรรมปล่อยเต่าคืนสู่ท้องทะเล 50 กิจกรรมปลูกป่า/ปะการัง/หญ้าทะเล	
ท่องเที่ยวเชิงนิเวศ 12 ดูนก/ดูผีเสื้อ 13 ท่องเที่ยวธรรมชาติและสัตว์ป่า 14 ส่องสัตว์	ท่องเที่ยวเชิงสุขภาพและความงาม 35 ตรวจสุขภาพ 36 นวด/สปา/อาน้ำแร่ 37 เสริมความงาม	ท่องเที่ยวเชิงอาสาสมัคร 51 สร้างโรงเรียน/สร้างฝายชะลอน้ำ 52 สอนหนังสือเด็ก 53 ไม่ทำกิจกรรม/พักผ่อนในที่พักหรือบ้านญาติ 54 เข้าร่วมถวายสักการะพระบรมศพ	
ท่องเที่ยวเชิงเกษตร 15 ท่องเที่ยวฟาร์มสัตว์/ประมง 16 ท่องเที่ยวสวนเกษตร			
ท่องเที่ยวเชิงผจญภัย 17 กิจกรรมชายหาดกลางแจ้ง เช่น วอลเลย์บอลชายหาด 18 กิจกรรมท่องเที่ยวเขตทหาร		พระบาทสมเด็จพระปรมินทรมหาภูมิพลอดุลยเดช	

2.12 ในการเดินทางข้ามจังหวัด/ท่องเที่ยวต่างจังหวัด **ครึ่งเช้า** จังหวัดใดบ้างที่แวะไปท่องเที่ยว **รวม ๆ จังหวัดจุดหมายปลายทางหลัก** (ต่อ)

1. จังหวัดที่แวะไปท่องเที่ยว (รวม ๆ จังหวัดจุดหมายปลายทางหลัก)		2. วัตถุประสงค์หลัก (ตอบได้ 1 ข้อ)	
3. จังหวัด.....	<input type="text"/>	1) เยี่ยมครอบครัว/ญาติ/เพื่อน	<input type="text"/>
	A95 301-	2) ติดต่อธุรกิจ/ปฏิบัติราชการ	A98 306-307
3.1 การพักผ่อน	<input type="text"/>	3) ท่องเที่ยว/ต้องการพักผ่อน	
1) ไม่พักค้างคืน	A96 303	4) เข้าร่วมประชุม/สัมมนา/ดูงาน	
2) พักค้างคืน		5) ตั้งใจไปรับประทานอาหาร	
จำนวนวันที่พักค้างคืน.....คืน	<input type="text"/>	6) แวะรับประทานอาหาร	
	A97 304-	7) ซื้อของ/ซูปปิ้ง	
		8) รักษาตัว	
		9) เข้าร่วมงานเทศกาล/งานประเพณี	
		10) เล่น/ดูกีฬา	
		11) ไหว้พระ/ปฏิบัติธรรม	
		12) เข้าร่วมถวายสักการะพระบรมศพ พระบาทสมเด็จพระปรมินทรมหาภูมิพลอดุลยเดช	
		13) อื่น ๆ ระบุ.....	

3. กิจกรรมที่ทำในจังหวัดนี้ (ตอบได้ไม่เกิน 5 ข้อ)

<p>ห้องเที่ยวเชิงศิลปวัฒนธรรม</p> <p>01 การละเล่น</p> <p>02 กิจกรรมอาน้ำให้ช้าง</p> <p>03 ชมการแสดงทางศิลปวัฒนธรรม</p> <p>04 ชมพิพิธภัณฑ์/ชมนิทรรศการ/ศิลปวัฒนธรรม</p> <p>05 ชมสถาปัตยกรรม/ศิลปกรรม</p> <p>06 ห้องเที่ยวไฮสโคป</p> <p>07 เรียนมวยไทย/(เรียน)ไหว้ครูมวยไทย/ชมค่ายมวย</p> <p>08 เรียนรู้วิถีชุมชน</p> <p>09 ศึกษาประวัติศาสตร์/ศึกษาวัฒนธรรม (ท้องถิ่น)</p>	<p>ห้องเที่ยวเชิงผจญภัย (ต่อ)</p> <p>19 ชีช้าง/ขี่ม้า</p> <p>20 เครื่องร่อน</p> <p>21 แคมป์/เดินป่า/ตกปลา</p> <p>22 โค้ดเชิฟ/วินด์เซิร์ฟ/สกีน้ำ/เจ็ตสกี/พาราเซลลิ่ง/เรือใบ</p> <p>23 จักรยานเสือภูเขา</p> <p>24 ดำน้ำ/เรียนดำน้ำ</p> <p>25 ปีนเขา/ไต่เขา/ปีนหน้าผา/เรียนปีนหน้าผา</p> <p>26 พายคายัค/แคนู</p> <p>27 เพนดัลบอล</p> <p>28 โฟร์วิลโดรฟ์และออฟโรด</p> <p>29 โรยตัว/บันจี้จัมพ์/ซิปไลน์/โดดร่ม</p> <p>30 ล่องแก่ง/ล่องแพ</p> <p>31 สักรางถ้ำ/ชมถ้ำ</p>	<p>ห้องเที่ยวเชิงพักผ่อนหย่อนใจ</p> <p>38 ชิมรถเที่ยว/ถ่ายรูป/ปิกนิก</p> <p>39 ชมการแสดงต่างๆ</p> <p>40 ชมทิวทัศน์/ชมธรรมชาติ/ดูดาว/ดูทุ่งห้อย</p> <p>41 ซุปปิ้ง</p> <p>42 พักผ่อนชายหาด</p> <p>43 เรียนรู้ศูนย์การเรียนรู้ เช่น ห้องฟ้าจำลอง</p> <p>พิพิธภัณฑ์วิทยาศาสตร์ พิพิธภัณฑ์สัตว์น้ำ</p> <p>44 ล่องเรือดินเนอร์/ล่องเรือยอร์ช</p> <p>45 เล่นเครื่องเล่นในสวนสนุก/สวนน้ำ/สวนสาธารณะ</p> <p>46 วายน้ำ/เล่นน้ำ</p> <p>47 รัง/ออกกำลังกาย/ขี่จักรยาน</p> <p>48 อ่านหนังสือ/เข้าห้องสมุด</p>
<p>ห้องเที่ยวเชิงศาสนา</p> <p>10 ทำสมาธิ/นั่งสมาธิ/ปฏิบัติธรรม/ปฏิบัติศาสนกิจ</p> <p>11 นมัสการศาสนสถาน/บูรพาจารย์/ขอพร</p>	<p>ห้องเที่ยวเชิงกีฬา</p> <p>32 ชมการแข่งขันมวยไทยเวที/สนามมวย</p> <p>33 ดู (การแข่งขัน) กีฬา</p> <p>34 เล่นกีฬา</p>	<p>ห้องเที่ยวเชิงอนุรักษ์</p> <p>49 กิจกรรมปล่อยเต่าคืนสู่ท้องทะเล</p> <p>50 กิจกรรมปลูกป่า/ปะการัง/หญ้าทะเล</p>
<p>ห้องเที่ยวเชิงนิเวศ</p> <p>12 ดูนก/ดูผีเสื้อ</p> <p>13 ห้องเที่ยวธรรมชาติและสัตว์ป่า</p> <p>14 ส่องสัตว์</p>	<p>ห้องเที่ยวเชิงสุขภาพและความงาม</p> <p>35 ตรวจสุขภาพ</p> <p>36 นวด/สปา/อาน้ำแร่</p> <p>37 เสริมความงาม</p>	<p>ห้องเที่ยวเชิงอาสาสมัคร</p> <p>51 สร้างโรงเรียน/สร้างฝายชะลอน้ำ</p> <p>52 สอนหนังสือเด็ก</p> <p>53 ไม่ทำกิจกรรม/พักผ่อนในที่พักหรือบ้านญาติ</p>
<p>ห้องเที่ยวเชิงเกษตร</p> <p>15 ห้องเที่ยวฟาร์มสัตว์/ประมง</p> <p>16 ห้องเที่ยวสวนเกษตร</p> <p>ห้องเที่ยวเชิงผจญภัย</p> <p>17 กิจกรรมชายหาดกลางแจ้ง เช่น วอลเลย์บอลชายหาด</p> <p>18 กิจกรรมห้องเที่ยวเขตทหาร</p>		<p>54 เข้าร่วมถวายสักการะพระบรมศพ</p> <p>พระบาทสมเด็จพระปรมินทรมหาภูมิพลอดุลยเดช</p>

รายการข้อถาม	บันทึกในสำนักงาน					
2.13 ค่าใช้จ่ายในการเดินทางข้ามจังหวัด/ท่องเที่ยวต่างจังหวัด <u>ครั้งล่าสุด</u> บาทต่อคน	<div style="text-align: right;">บาท</div> <table border="1" style="margin-left: auto; margin-right: auto;"> <tr> <td style="width: 20px; height: 20px;"></td> <td style="width: 20px; height: 20px;"></td> <td style="width: 20px; height: 20px;"></td> <td style="width: 20px; height: 20px;"></td> <td style="width: 20px; height: 20px;"></td> </tr> </table> 318-323					
2.14 ลักษณะการจัดการเดินทางข้ามจังหวัด/ท่องเที่ยวต่างจังหวัด <u>ครั้งล่าสุด</u> คือ <ol style="list-style-type: none"> 1) จัดการเดินทางเองทั้งหมด 2) จัดการเดินทางเอง และให้บริษัทนำเที่ยวจัดการในบางส่วน 3) มีหน่วยงาน/คณะจัดการให้ เช่น อสม. , อบต. เป็นต้น 4) จัดการเดินทางผ่านบริษัทนำเที่ยวทั้งหมด 	A105 <input style="width: 30px; height: 20px;" type="text"/> 324					
2.15 วัน/ช่วงเวลาที่ท่านเดินทางข้ามจังหวัด/ท่องเที่ยวต่างจังหวัด <u>ครั้งล่าสุด</u> คือ <ol style="list-style-type: none"> 1) วันธรรมดา 2) วันเสาร์-อาทิตย์ 3) วันหยุดเทศกาล (มีวันหยุดยาวติดต่อกัน) 4) วันลาพักผ่อน/ลาพักร้อน 5) อื่น ๆ ระบุ..... 	A106 <input style="width: 30px; height: 20px;" type="text"/> 325					
2.16 ผู้ตัดสินใจเลือกการเดินทางข้ามจังหวัด/ท่องเที่ยวต่างจังหวัด <u>ครั้งล่าสุด</u> คือ <ol style="list-style-type: none"> 1) ตนเอง 2) ครอบครัว/ญาติ 3) คู่รัก/แฟน 4) เพื่อน/เพื่อนร่วมงาน 5) บริษัท/ที่ทำงาน/หน่วยงานต่าง ๆ 6) อื่น ๆ ระบุ..... 	A107 <input style="width: 30px; height: 20px;" type="text"/> 326					
2.17 ความสัมพันธ์ระหว่างท่านกับผู้ร่วมเดินทางฯ <u>ครั้งล่าสุด</u> คือ <ol style="list-style-type: none"> 1) เดินทางคนเดียว 2) ครอบครัว/ญาติ 3) คู่รัก/แฟน 4) เพื่อน/เพื่อนร่วมงาน 5) อื่น ๆ ระบุ..... 	A108 <input style="width: 30px; height: 20px;" type="text"/> 327					

ตอนที่ 3 การเดินทางท่องเที่ยวต่างประเทศ

บันทึกในสำนักงาน

3.1 ในรอบปี 2559 ท่านได้เดินทางท่องเที่ยวต่างประเทศบ้างหรือไม่

- 1) ไม่ไป (ข้ามไปถาม ตอนที่ 4)
- 2) ไป จำนวนครั้งที่เดินทาง ครั้ง
(โปรแกรมรวมให้โดยอัตโนมัติเมื่อกรอกข้อมูลเสร็จ)

ภูมิภาค/ประเทศที่เดินทางไป

- 1) เอเชียตะวันออก เช่น จีน/ญี่ปุ่น/ฮ่องกง/ไต้หวัน/เกาหลี
จำนวนครั้งที่เดินทาง ครั้ง
- 2) เอเชีย เช่น สิงคโปร์/มาเลเซีย/ลาว/กัมพูชา/พม่า/เวียดนาม/อินโดนีเซีย/ฟิลิปปินส์/บรูไน
จำนวนครั้งที่เดินทาง ครั้ง
- 3) เอเชียใต้ เช่น อินเดีย/เนปาล/บังคลาเทศ/ศรีลังกา
จำนวนครั้งที่เดินทาง ครั้ง
- 4) ออสเตรเลีย/นิวซีแลนด์
จำนวนครั้งที่เดินทาง ครั้ง
- 5) ยุโรป เช่น ฝรั่งเศส/อิตาลี/อังกฤษ/รัสเซีย/สวีเดน/ออสเตรเลีย/สวิสเซอร์แลนด์
จำนวนครั้งที่เดินทาง ครั้ง
- 6) อเมริกา เช่น สหรัฐอเมริกา/แคนาดา/อเมริกาใต้/บราซิล
จำนวนครั้งที่เดินทาง ครั้ง
- 7) แอฟริกา
จำนวนครั้งที่เดินทาง ครั้ง

C1 328

C7 339-

C8 341-

C9 343-

3.2 ปัจจัยที่ทำให้ท่านเดินทางท่องเที่ยวต่างประเทศ (ตอบได้ไม่เกิน 4 ข้อ)

- 1) ความน่าสนใจของแหล่งท่องเที่ยว/แหล่งท่องเที่ยวมีชื่อเสียง/ได้รับประสบการณ์ที่แปลกใหม่
- 2) มีคนแนะนำ/เพื่อนชวน
- 3) เพื่อทำงาน/ธุรกิจ/ธุระส่วนตัว
- 4) รายการส่งเสริมการขายต่าง ๆ เช่น การลดราคาตั๋วเครื่องบิน
- 5) ค่าใช้จ่ายท่องเที่ยวในประเทศราคาสูง/แพงกว่าเมื่อเทียบกับท่องเที่ยวต่างประเทศ
- 6) แหล่งท่องเที่ยวในเมืองไทยไม่น่าเที่ยว/ไม่น่าสนใจ
- 7) ได้รับรางวัล/Incentive
- 8) ใฝ่ฝันอยากไปเที่ยว
- 9) เกี่ยวตามกระแสดาราดารา ภาพยนตร์
- 10) อื่น ๆ ระบุ.....

C10 345

C1 347-

C1 349-

C1 351-

ตอนที่ 4 การวางแผนการท่องเที่ยว

บันทึกในสำนักงาน

4.1 โดยปกติท่านได้มีการวางแผนล่วงหน้าก่อนการเดินทางข้ามจังหวัด/ท่องเที่ยวต่างจังหวัด บ้างหรือไม่

D1 353

- 1) ไม่มี
- 2) มี และการวางแผนนานเท่าไร
 - 1) น้อยกว่า 1 สัปดาห์
 - 2) 1 สัปดาห์ – 1 เดือน
 - 3) มากกว่า 1 เดือน

D2 354

4.2 โดยปกติท่านได้มีการจัดสรรเงินสำหรับการเดินทางข้ามจังหวัด/ท่องเที่ยวต่างจังหวัด บ้างหรือไม่

D3 355

- 1) ไม่มี
- 2) มี จำนวนเงินที่จัดสรรประมาณ.....บาทต่อปี

D4 บาท

--	--	--	--

356-361

4.3 ท่านเคยรับรู้/ทราบสโลแกน "เที่ยววิถีไทย เก๋ไก๋ ไม่เหมือนกัน" หรือไม่

D5 362

- 1) ไม่เคยรับรู้/ทราบ
- 2) เคยรับรู้/ทราบ จากสื่อใด (ตอบได้ไม่เกิน 3 ข้อ)
 - 1) วิทยุ
 - 2) โทรทัศน์
 - 3) ป้ายโฆษณา
 - 4) แผ่นโปสเตอร์
 - 5) เว็บไซต์
 - 6) อื่น ๆ ระบุ.....

D6 363

D7 364

D8 365

4.4 ท่านรู้สึกอย่างไรกับสโลแกน "เที่ยววิถีไทย เก๋ไก๋ ไม่เหมือนกัน"

D9 366

- 1) ทำให้รู้สึกอยากเดินทางท่องเที่ยว
- 2) เฉยๆ/ไม่มีผล
- 3) อื่น ๆ ระบุ.....

4.5 ปัจจัยที่มีผลต่อการตัดสินใจเลือกแหล่งท่องเที่ยวภายในประเทศ						บันทึกใน สำนักงาน
ปัจจัยที่มีผลต่อการตัดสินใจเลือก	มากที่สุด 5	มาก 4	ปานกลาง 3	น้อย 2	น้อยที่สุด 1	
1. ความสวยงามของแหล่งท่องเที่ยว						D10 <input type="checkbox"/> 36
2. ความปลอดภัยของแหล่งท่องเที่ยว						D11 <input type="checkbox"/> 36
3. ความสะดวกในการเดินทางเข้าสู่แหล่งท่องเที่ยว						D12 <input type="checkbox"/> 36
4. ความพร้อมของสิ่งอำนวยความสะดวก เช่น ที่พัก						D13 <input type="checkbox"/> 37
5. เป็นแหล่งท่องเที่ยวเดิมที่ไปแล้วประทับใจ						D14 <input type="checkbox"/> 37
6. เป็นแหล่งท่องเที่ยวใหม่ที่ยังไม่เคยไปมาก่อน						D15 <input type="checkbox"/> 37
7. มีกิจกรรมท่องเที่ยวให้ทำหลากหลาย						D16 <input type="checkbox"/> 37
8. จากการแนะนำ ชักชวนของเพื่อน/ญาติ						D17 <input type="checkbox"/> 37
9. การโฆษณาแหล่งท่องเที่ยวตามสื่อต่าง ๆ เช่น โทรทัศน์, วิทยุ						D18 <input type="checkbox"/> 37
10. การส่งเสริมการขาย เช่น แพคเกจทัวร์ราคาพิเศษ, มีส่วนลดของราคาห้องพัก/ตัวเครื่องบิน						D19 <input type="checkbox"/> 37

ตอนที่ ๕ ประโยชน์ที่ได้รับจากการเดินทางท่องเที่ยว

สัมภาษณ์เฉพาะผู้ที่เดินทางข้ามจังหวัด/ท่องเที่ยวต่างจังหวัด							บันทึกใน สำนักงาน
ประเด็น	มากที่สุด 5	มาก 4	ปานกลาง 3	น้อย 2	น้อยที่สุด 1	ไม่แสดง ความคิดเห็น 0	
1. ท่านคิดว่า การเดินทางท่องเที่ยวทำให้ท่านเกิดความเข้าใจและ สนิทสนมกันมากขึ้นในระดับใด							
1.1 ความสนิทสนมภายในครอบครัว							B1 <input type="text"/> 3
1.2 ความสนิทสนมภายในหมู่ญาติ							B2 <input type="text"/> 3
1.3 ความสนิทสนมระหว่างแฟน/คู่รัก							B3 <input type="text"/> 3
1.4 ความสนิทสนมระหว่างเพื่อน/เพื่อนร่วมงาน							B4 <input type="text"/> 3
2. ท่านมีความพึงพอใจในประสบการณ์การท่องเที่ยวประเทศไทย ในปัจจุบันดังต่อไปนี้ในระดับใด							
2.1 ความหลากหลายของสถานที่ท่องเที่ยว							B5 <input type="text"/> 3
2.2 ความน่าสนใจของสถานที่ท่องเที่ยว/กิจกรรมท่องเที่ยว							B6 <input type="text"/> 3
2.3 ความสมบูรณ์ของแหล่งท่องเที่ยว เช่น ธรรมชาติไม่เสื่อมโทรม วิถีชีวิตคงความเป็นเอกลักษณ์ ไม่ปรุงแต่ง เป็นต้น							B7 <input type="text"/> 3
2.4 ทัศนียภาพไม่ตรีของคนท้องถิ่น							B8 <input type="text"/> 3
2.5 คุณภาพการบริการ เช่น ที่พัก ร้านอาหาร ร้านขายของที่ระลึก รถท้องถิ่น/สาธารณะ เป็นต้น							B9 <input type="text"/> 3
2.6 ความสะดวกในการเดินทางเข้าถึงสถานที่ท่องเที่ยว							B10 <input type="text"/> 38
2.7 ความสะดวกในการเข้าถึงข้อมูลท่องเที่ยว เช่น เว็บไซต์ โบรชัวร์ ป้ายสื่อสาร ศูนย์ให้ข้อมูลนักท่องเที่ยว เป็นต้น							B11 <input type="text"/> 38
2.8 ความปลอดภัยของสถานที่ท่องเที่ยว							B12 <input type="text"/> 38
2.9 ความสะอาดของสถานที่ท่องเที่ยว							B13 <input type="text"/> 38
2.10 สภาพการจราจรในสถานที่ท่องเที่ยว เช่น ปัญหาการติด							B14 <input type="text"/> 39
2.11 ความสะดวกของระบบการขนส่งสาธารณะ เช่น จำนวนเที่ยวรถไฟ จำนวนเที่ยวบิน จำนวนเที่ยวรถโดยสาร							B15 <input type="text"/> 39
2.12 สิ่งอำนวยความสะดวกทางการท่องเที่ยว เช่น ที่จอดรถ ห้องสุขา เป็นต้น							B16 <input type="text"/> 39
3. ท่านมีความพึงพอใจโดยรวมในประสบการณ์การท่องเที่ยวประเทศไทย ในระดับใด							B17 <input type="text"/> 39
4. ท่านคิดว่า การเดินทางท่องเที่ยวทำให้ท่านมีส่วนร่วมในการรักษา สังคมและสิ่งแวดล้อมในระดับใด							B18 <input type="text"/> 39
5. ท่านคิดว่า การเดินทางท่องเที่ยวทำให้ท่านได้เรียนรู้สิ่งใหม่ ๆ ในระดับใด							B19 <input type="text"/> 39

สัมภาษณ์เฉพาะผู้ที่เดินทางข้ามจังหวัด/ท่องเที่ยวต่างจังหวัด			
ประเด็น	ประเด็น		บันทึกในสำนักงาน
	ทำ	ไม่ทำ	
6. ในรอบปีที่ผ่านมา ท่านได้ทำกิจกรรมเพื่อรักษาสังคมและสิ่งแวดล้อมดังต่อไปนี้ระหว่างการเดินทาง ท่องเที่ยวหรือไม่			
6.1 อุดหนุนร้านค้า/สินค้าท้องถิ่น			B20 <input type="checkbox"/> 396
6.2 เข้าร่วมงานเทศกาลประเพณีท้องถิ่น			B21 <input type="checkbox"/> 397
6.3 ทำกิจกรรมเรียนรู้วิถีชีวิตท้องถิ่น เช่น ทอผ้า ทำนา ทำอาหาร			B22 <input type="checkbox"/> 398
6.4 ใช้ชีวิตและทำกิจกรรมประจำวันร่วมกับคนท้องถิ่น (Homestay)			B23 <input type="checkbox"/> 399
6.5 ท่องเที่ยวโดยคำนึงถึงสิ่งแวดล้อม เช่น ไม่ทิ้งขยะ ไม่ขีดเขียนต้นไม้			B24 <input type="checkbox"/> 40
6.6 ท่องเที่ยวโดยไม่ทำลายทรัพยากรธรรมชาติและระบบนิเวศ เช่น ไม่หักไม้เหยียบปะการัง ไม่สัมผัสสิ่งนอก/หินย้อย ไม่ให้อาหารปลาหรือสัตว์ป่าที่อาศัยอยู่ตามธรรมชาติ			B25 <input type="checkbox"/> 401
6.7 ใช้บริการที่พักที่ใส่ใจสิ่งแวดล้อม หรือเดินทางด้วยพาหนะประหยัดพลังงาน/ใช้ระบบขนส่งมวลชน แทนการใช้รถส่วนตัว หรือลดการใช้พลาสติก/โฟม			B26 <input type="checkbox"/> 402
6.8 เข้าร่วมกิจกรรมอนุรักษ์ เช่น ปลูกป่า เก็บขยะ สร้างฝาย ปล่อยเต่า เป็นต้น			B27 <input type="checkbox"/> 40
6.9 เดินทางท่องเที่ยวเพื่อเป็นอาสาสมัคร			B28 <input type="checkbox"/> 40
7. ท่านได้เรียนรู้สิ่งใดจากการเดินทางท่องเที่ยว	ใช่	ไม่ใช่	
7.1 วัฒนธรรมท้องถิ่น เช่น ภาษา อาหาร ดนตรี สถาปัตยกรรม ศิลปะ/ประเพณี			B29 <input type="checkbox"/> 40
7.2 วิถีชีวิตท้องถิ่น			B30 <input type="checkbox"/> 40
7.3 แนวคิดเศรษฐกิจพอเพียง			B31 <input type="checkbox"/> 40
7.4 ประวัติศาสตร์และความเป็นมาของประเทศไทย/จังหวัด/สถานที่ท่องเที่ยว/ชุมชน			B32 <input type="checkbox"/> 40
7.5 ธรรมชาติ เช่น ระบบนิเวศ ป่าไม้ ชีวิตสัตว์			B33 <input type="checkbox"/> 40
7.6 เทคโนโลยี นวัตกรรม สิ่งประดิษฐ์ใหม่ๆ ของประเทศไทย			B34 <input type="checkbox"/> 4
8. การเดินทางท่องเที่ยวทำให้ท่านรู้สึกอย่างไร (ตอบได้ 1 ข้อ)			
1) ห่วงแทนทรัพยากรของประเทศ ต้องการรักษาให้คงอยู่ตลอดไป			B35 <input type="checkbox"/> 4
2) ภาคภูมิใจในความเป็นไทย			
3) รักประเทศไทยมากขึ้น			
4) เข้าใจและยอมรับความแตกต่างของแต่ละท้องถิ่น			
5) รู้จักประเทศไทยในมุมมองที่ไม่เคยสัมผัส			
6) ได้รับประสบการณ์แปลกใหม่			
7) ความสนุกสนาน ผ่อนคลาย			

ภาคผนวก ง

ตารางสถิติ

สารบัญญัตรางสถิติ

ตารางสถิติรายภาค

- ตาราง ง.1** ร้อยละของประชากรที่มีอายุ 15 ปีขึ้นไป (ในรอบปี 2559) จำแนกตามการเดินทางท่องเที่ยว ลักษณะการเดินทาง และภาคที่อยู่อาศัย
- ตาราง ง.2** ร้อยละของประชากรที่มีอายุ 15 ปีขึ้นไปที่ไม่เดินทางท่องเที่ยว (ในรอบปี 2559) จำแนกตามเหตุผลสำคัญที่ไม่เดินทางท่องเที่ยว และภาคที่อยู่อาศัย
- ตาราง ง.3** ร้อยละของประชากรที่มีอายุ 15 ปีขึ้นไป (ในรอบปี 2559) จำแนกตามการเดินทางท่องเที่ยว ลักษณะการเดินทาง และลักษณะสำคัญทางประชากร
- ตาราง ง.4** ร้อยละของประชากรที่มีอายุ 15 ปีขึ้นไปที่ไม่เดินทางท่องเที่ยว (ในรอบปี 2559) จำแนกตามเหตุผลสำคัญที่ไม่เดินทางท่องเที่ยว และลักษณะสำคัญทางประชากร
- ตาราง ง.5** ร้อยละของประชากรที่มีอายุ 15 ปีขึ้นไปที่เดินทางท่องเที่ยว (ในรอบปี 2559) จำแนกตามภาคที่เดินทางไปท่องเที่ยว และลักษณะสำคัญทางประชากร
- ตาราง ง.6** ร้อยละของประชากรที่มีอายุ 15 ปีขึ้นไปที่เดินทางท่องเที่ยว (ในรอบปี 2559) จำแนกตามค่าเฉลี่ยจำนวนครั้ง/ทริปที่เดินทางท่องเที่ยว ลักษณะการเดินทาง และลักษณะสำคัญทางประชากร
- ตาราง ง.7** ร้อยละของประชากรที่มีอายุ 15 ปีขึ้นไปที่เดินทางท่องเที่ยว (ในรอบปี 2559) จำแนกตามวัตถุประสงค์หลักในการเดินทาง และลักษณะสำคัญทางประชากร
- ตาราง ง.8** ร้อยละของประชากรที่มีอายุ 15 ปีขึ้นไปที่เดินทางท่องเที่ยว (ในรอบปี 2559) จำแนกตามกิจกรรมที่ทำระหว่างเดินทาง และลักษณะสำคัญทางประชากร
- ตาราง ง.9** ร้อยละของประชากรที่มีอายุ 15 ปีขึ้นไปที่เดินทางท่องเที่ยว (ในรอบปี 2559) จำแนกตามค่าใช้จ่ายเฉลี่ยในการเดินทางท่องเที่ยวครั้ง/ทริปต่อคน ลักษณะการเดินทาง และลักษณะสำคัญทางประชากร
- ตาราง ง.10** ร้อยละของประชากรที่มีอายุ 15 ปีขึ้นไปที่เดินทางท่องเที่ยว (ในรอบปี 2559) จำแนกตามการจัดการเดินทาง และลักษณะสำคัญทางประชากร
- ตาราง ง.11** ร้อยละของประชากรที่มีอายุ 15 ปีขึ้นไปที่เดินทางท่องเที่ยว (ในรอบปี 2559) จำแนกตามวัน/ช่วงเวลาเดินทาง และลักษณะสำคัญทางประชากร
- ตาราง ง.12** ร้อยละของประชากรที่มีอายุ 15 ปีขึ้นไปที่เดินทางท่องเที่ยวต่างประเทศ (ในรอบปี 2559) จำแนกตามปัจจัยที่ทำให้เดินทางท่องเที่ยวต่างประเทศ และลักษณะสำคัญทางประชากร

สารบัญตารางสถิติ (ต่อ)

- ตาราง ง.13** ร้อยละของประชากรที่มีอายุ 15 ปีขึ้นไป (ในรอบปี 2559) จำแนกตามปัจจัยที่มีผลต่อการเลือกแหล่งท่องเที่ยวภายในประเทศ และลักษณะสำคัญทางประชากร
- ตาราง ง.14** ร้อยละของประชากรที่มีอายุ 15 ปีขึ้นไปที่เดินทางท่องเที่ยว (ในรอบปี 2559) จำแนกตามภาคที่เดินทางไปท่องเที่ยว ลักษณะการเดินทาง และภาคที่อยู่อาศัย
- ตาราง ง.15** ร้อยละของประชากรที่มีอายุ 15 ปีขึ้นไปที่เดินทางท่องเที่ยว (ในรอบปี 2559) จำแนกตามจำนวนครั้ง/ทริปที่เดินทางท่องเที่ยว ลักษณะการเดินทาง และภาคที่อยู่อาศัย
- ตาราง ง.16** ร้อยละของประชากรที่มีอายุ 15 ปีขึ้นไปที่เดินทางท่องเที่ยว (ในรอบปี 2559) จำแนกตามจำนวนจังหวัดที่เดินทางท่องเที่ยว ลักษณะการเดินทาง และภาคที่อยู่อาศัย
- ตาราง ง.17** ร้อยละของประชากรที่มีอายุ 15 ปีขึ้นไปที่เดินทางท่องเที่ยว (ในรอบปี 2559) จำแนกตามจำนวนวันที่เดินทางท่องเที่ยว และภาคที่อยู่อาศัย
- ตาราง ง.18** ร้อยละของประชากรที่มีอายุ 15 ปีขึ้นไปที่เดินทางท่องเที่ยว (ในรอบปี 2559) จำแนกตามพาหนะที่ใช้ในการเดินทาง ลักษณะการเดินทาง และภาคที่อยู่อาศัย
- ตาราง ง.19** ร้อยละของประชากรที่มีอายุ 15 ปีขึ้นไปที่เดินทางท่องเที่ยว (ในรอบปี 2559) จำแนกตามวัตถุประสงค์หลักในการเดินทาง และภาคที่เดินทางไปท่องเที่ยว
- ตาราง ง.20** ร้อยละของประชากรที่มีอายุ 15 ปีขึ้นไปที่เดินทางท่องเที่ยว (ในรอบปี 2559) จำแนกตามกิจกรรมที่ทำระหว่างเดินทาง และภาคที่เดินทางไปท่องเที่ยว
- ตาราง ง.21** ร้อยละของประชากรที่มีอายุ 15 ปีขึ้นไปที่เดินทางท่องเที่ยว (ในรอบปี 2559) จำแนกตามค่าใช้จ่ายในการเดินทางท่องเที่ยวครั้ง/ทริปต่อคน ลักษณะการเดินทาง และภาคที่อยู่อาศัย
- ตาราง ง.22** ร้อยละของประชากรที่มีอายุ 15 ปีขึ้นไปที่เดินทางท่องเที่ยว (ในรอบปี 2559) จำแนกตามการจัดการเดินทาง ลักษณะการเดินทาง และภาคที่อยู่อาศัย
- ตาราง ง.23** ร้อยละของประชากรที่มีอายุ 15 ปีขึ้นไปที่เดินทางท่องเที่ยว (ในรอบปี 2559) จำแนกตามวัน/ช่วงเวลาเดินทาง ลักษณะการเดินทาง และภาคที่อยู่อาศัย
- ตาราง ง.24** ร้อยละของประชากรที่มีอายุ 15 ปีขึ้นไปที่เดินทางท่องเที่ยว (ในรอบปี 2559) จำแนกตามผู้ตัดสินใจเลือกการเดินทาง ลักษณะการเดินทาง และภาคที่อยู่อาศัย
- ตาราง ง.25** ร้อยละของประชากรที่มีอายุ 15 ปีขึ้นไปที่เดินทางท่องเที่ยว (ในรอบปี 2559) จำแนกตามผู้ร่วมเดินทาง ลักษณะการเดินทาง และภาคที่อยู่อาศัย

สารบัญตารางสถิติ (ต่อ)

- ตาราง ง.26** ร้อยละของประชากรที่มีอายุ 15 ปีขึ้นไป (ในรอบปี 2559) จำแนกตามการเดินทางไปต่างประเทศ และภาคที่อยู่อาศัย
- ตาราง ง.27** ร้อยละของประชากรที่มีอายุ 15 ปีขึ้นไปที่เดินทางท่องเที่ยวต่างประเทศ (ในรอบปี 2559) จำแนกตามปัจจัยที่ทำให้เดินทางท่องเที่ยวต่างประเทศ และภาคที่อยู่อาศัย
- ตาราง ง.28** ร้อยละของประชากรที่มีอายุ 15 ปีขึ้นไป (ในรอบปี 2559) จำแนกตามการวางแผนล่วงหน้าก่อนการเดินทาง และภาคที่อยู่อาศัย
- ตาราง ง.29** ร้อยละของประชากรที่มีอายุ 15 ปีขึ้นไป (ในรอบปี 2559) จำแนกตามการจัดสรรวงเงินสำหรับการเดินทาง และภาคที่อยู่อาศัย
- ตาราง ง.30** ร้อยละของประชากรที่มีอายุ 15 ปีขึ้นไป (ในรอบปี 2559) จำแนกตามการรับรู้/ทราบแคมเปญ “เที่ยววิถีไทย เก๋ไก๋ ไม่เหมือนกัน” และภาคที่อยู่อาศัย
- ตาราง ง.31** ร้อยละของประชากรที่มีอายุ 15 ปีขึ้นไป (ในรอบปี 2559) จำแนกตามความรู้สึกที่มีต่อแคมเปญ “เที่ยววิถีไทย เก๋ไก๋ ไม่เหมือนกัน” และภาคที่อยู่อาศัย
- ตาราง ง.32** ร้อยละของประชากรที่มีอายุ 15 ปีขึ้นไป (ในรอบปี 2559) จำแนกตามปัจจัยที่มีผลต่อการเลือกแหล่งท่องเที่ยวภายในประเทศ และภาคที่อยู่อาศัย
- ตาราง ง.33** ร้อยละของประชากรที่มีอายุ 15 ปีขึ้นไปที่เดินทางท่องเที่ยว (ในรอบปี 2559) จำแนกตามประโยชน์ที่ได้รับจากการเดินทางท่องเที่ยว และภาคที่อยู่อาศัย
- ตาราง ง.34** ร้อยละของประชากรที่มีอายุ 15 ปีขึ้นไปที่เดินทางท่องเที่ยว (ในรอบปี 2559) จำแนกตามการทำกิจกรรมเพื่อรักษาสังคมและสิ่งแวดล้อมระหว่างการเดินทางท่องเที่ยว
- ตาราง ง.35** ร้อยละของประชากรที่มีอายุ 15 ปีขึ้นไปที่เดินทางท่องเที่ยว (ในรอบปี 2559) จำแนกตามสิ่งที่ได้เรียนรู้จากการเดินทางท่องเที่ยว
- ตาราง ง.36** ร้อยละของประชากรที่มีอายุ 15 ปีขึ้นไปที่เดินทางท่องเที่ยว (ในรอบปี 2559) จำแนกตามความรู้สึกที่ได้รับจากการเดินทางท่องเที่ยว

สารบัญตารางสถิติ (ต่อ)

ตารางสถิติรายจังหวัด

- ตาราง ง.37** ร้อยละของประชากรที่มีอายุ 15 ปีขึ้นไป (ในรอบปี 2559) จำแนกตามการเดินทางท่องเที่ยว ลักษณะการเดินทาง และจังหวัดที่อยู่อาศัย
- ตาราง ง.38** ร้อยละของประชากรที่มีอายุ 15 ปีขึ้นไปที่ไม่เดินทางท่องเที่ยว (ในรอบปี 2559) จำแนกตามเหตุผลสำคัญที่ไม่เดินทางท่องเที่ยว และจังหวัดที่อยู่อาศัย
- ตาราง ง.39** ร้อยละของประชากรที่มีอายุ 15 ปีขึ้นไปที่เดินทางท่องเที่ยว (ในรอบปี 2559) จำแนกตามจำนวนครั้ง/ทริปที่เดินทางท่องเที่ยว ลักษณะการเดินทาง และจังหวัดที่อยู่อาศัย
- ตาราง ง.40** ร้อยละของประชากรที่มีอายุ 15 ปีขึ้นไปที่เดินทางท่องเที่ยว (ในรอบปี 2559) จำแนกตามจำนวนจังหวัดที่เดินทางท่องเที่ยว ลักษณะการเดินทาง และจังหวัดที่อยู่อาศัย
- ตาราง ง.41** ร้อยละของประชากรที่มีอายุ 15 ปีขึ้นไปที่เดินทางท่องเที่ยว (ในรอบปี 2559) จำแนกตามจำนวนวันที่เดินทางท่องเที่ยว และจังหวัดที่อยู่อาศัย
- ตาราง ง.42** ร้อยละของประชากรที่มีอายุ 15 ปีขึ้นไปที่เดินทางท่องเที่ยว (ในรอบปี 2559) จำแนกตามพาหนะที่ใช้ในการเดินทาง ลักษณะการเดินทาง และจังหวัดที่อยู่อาศัย
- ตาราง ง.43** ร้อยละของประชากรที่มีอายุ 15 ปีขึ้นไปที่เดินทางท่องเที่ยว (ในรอบปี 2559) จำแนกตามลักษณะการเดินทางเข้าสู่จังหวัด และจังหวัดที่เดินทางไป
- ตาราง ง.44** ร้อยละของประชากรที่มีอายุ 15 ปีขึ้นไปที่เดินทางท่องเที่ยว (ในรอบปี 2559) จำแนกตามวัตถุประสงค์หลักในการเดินทาง และจังหวัดที่เดินทางไป
- ตาราง ง.45** ร้อยละของประชากรที่มีอายุ 15 ปีขึ้นไปที่เดินทางท่องเที่ยว (ในรอบปี 2559) จำแนกตามกิจกรรมที่ทำระหว่างเดินทาง และจังหวัดที่เดินทางไป
- ตาราง ง.46** ร้อยละของประชากรที่มีอายุ 15 ปีขึ้นไปที่เดินทางท่องเที่ยว (ในรอบปี 2559) จำแนกตามค่าใช้จ่ายในการเดินทางท่องเที่ยวครั้ง/ทริปต่อคน ลักษณะการเดินทาง และจังหวัดที่อยู่อาศัย
- ตาราง ง.47** ค่าใช้จ่ายในการเดินทางครั้ง/ทริปเฉลี่ยต่อคน (ในรอบปี 2559) จำแนกตามลักษณะการเดินทาง และจังหวัดที่อยู่อาศัย
- ตาราง ง.48** ร้อยละของประชากรที่มีอายุ 15 ปีขึ้นไปที่เดินทางท่องเที่ยว (ในรอบปี 2559) จำแนกตามการจัดการเดินทาง ลักษณะการเดินทาง และจังหวัดที่อยู่อาศัย

สารบัญตารางสถิติ (ต่อ)

- ตาราง ง.49** ร้อยละของประชากรที่มีอายุ 15 ปีขึ้นไปที่เดินทางท่องเที่ยว (ในรอบปี 2559) จำแนกตามวัน/ช่วงเวลาเดินทาง ลักษณะการเดินทาง และจังหวัดที่อยู่อาศัย
- ตาราง ง.50** ร้อยละของประชากรที่มีอายุ 15 ปีขึ้นไปที่เดินทางท่องเที่ยว (ในรอบปี 2559) จำแนกตามลักษณะผู้ตัดสินใจเลือกการเดินทาง ลักษณะการเดินทาง และจังหวัดที่อยู่อาศัย
- ตาราง ง.51** ร้อยละของประชากรที่มีอายุ 15 ปีขึ้นไปที่เดินทางท่องเที่ยว (ในรอบปี 2559) จำแนกตามผู้ร่วมเดินทาง ลักษณะการเดินทาง และจังหวัดที่อยู่อาศัย
- ตาราง ง.52** ร้อยละของประชากรที่มีอายุ 15 ปีขึ้นไป (ในรอบปี 2559) จำแนกตามการเดินทางไปต่างประเทศ และจังหวัดที่อยู่อาศัย
- ตาราง ง.53** ร้อยละของประชากรที่มีอายุ 15 ปีขึ้นไปที่เดินทางท่องเที่ยวต่างประเทศ (ในรอบปี 2559) จำแนกตามปัจจัยที่ทำให้เดินทางท่องเที่ยวต่างประเทศ และจังหวัดที่อยู่อาศัย
- ตาราง ง.54** ร้อยละของประชากรที่มีอายุ 15 ปีขึ้นไป (ในรอบปี 2559) จำแนกตามการวางแผนล่วงหน้าก่อนการเดินทาง และจังหวัดที่อยู่อาศัย
- ตาราง ง.55** ร้อยละของประชากรที่มีอายุ 15 ปีขึ้นไป จำแนกตามการจัดสรรวงเงินสำหรับการเดินทาง และจังหวัดที่อยู่อาศัย
- ตาราง ง.56** ร้อยละของประชากรที่มีอายุ 15 ปีขึ้นไป (ในรอบปี 2559) จำแนกตามการรับรู้/ทราบแคมเปญ “เที่ยววิถีไทย เก๋ไก๋ ไม่เหมือนกัน” และจังหวัดที่อยู่อาศัย
- ตาราง ง.57** ร้อยละของประชากรที่มีอายุ 15 ปีขึ้นไป (ในรอบปี 2559) จำแนกตามความรู้สึกที่มีต่อแคมเปญ “เที่ยววิถีไทย เก๋ไก๋ ไม่เหมือนกัน” และจังหวัดที่อยู่อาศัย
- ตาราง ง.58** ร้อยละของประชากรที่มีอายุ 15 ปีขึ้นไป (ในรอบปี 2559) จำแนกตามปัจจัยที่มีผลต่อการเลือกแหล่งท่องเที่ยวภายในประเทศ และจังหวัดที่อยู่อาศัย
- ตาราง ง.59** ร้อยละของประชากรที่มีอายุ 15 ปีขึ้นไปที่เดินทางท่องเที่ยว (ในรอบปี 2559) จำแนกตามประโยชน์ที่ได้รับจากการเดินทางท่องเที่ยว และจังหวัดที่อยู่อาศัย
- ตาราง ง.60** ร้อยละของประชากรที่มีอายุ 15 ปีขึ้นไปที่เดินทางท่องเที่ยว (ในรอบปี 2559) จำแนกตามภาคที่เดินทางไปท่องเที่ยว และจังหวัดที่อยู่อาศัย

ตารางสถิติรายภาค

ตาราง ง.1 ร้อยละของประชากรที่มีอายุ 15 ปีขึ้นไป (ในรอบปี 2559) จำแนกตามการเดินทางท่องเที่ยว ลักษณะการเดินทาง และภาคที่อยู่อาศัย

ภาคที่อยู่อาศัย	การเดินทางท่องเที่ยว			ลักษณะการเดินทาง ^{1/}			
	รวม	ไม่เดินทาง ท่องเที่ยว	เดินทาง ท่องเที่ยว	รวม	ไม่พักค้างคืน	พักค้างคืน	ไม่พักค้างคืน และพักค้างคืน
รวม	100.0	36.7	63.3	100.0	37.1	47.3	15.6
กรุงเทพมหานคร	100.0	20.1	79.9	100.0	27.0	51.6	21.4
กลาง	100.0	28.6	71.4	100.0	39.2	42.6	18.2
ภาคตะวันออก	100.0	36.2	63.8	100.0	32.5	54.9	12.6
ภาคเหนือ	100.0	40.4	59.6	100.0	39.6	45.5	14.9
ภาคตะวันออกเฉียงเหนือ	100.0	45.5	54.5	100.0	43.2	45.2	11.6
ภาคใต้	100.0	45.4	54.6	100.0	34.2	53.4	12.4

หมายเหตุ : 1/ เฉพาะผู้ที่เดินทางท่องเที่ยว

ตาราง ง.2 ร้อยละของประชากรที่มีอายุ 15 ปีขึ้นไปที่ไม่เดินทางท่องเที่ยว (ในรอบปี 2559) จำแนกตามเหตุผลสำคัญที่ไม่เดินทางท่องเที่ยว และภาคที่อยู่อาศัย

เหตุผลสำคัญที่ไม่เดินทางท่องเที่ยว ^{1/}	รวม	ภาคที่อยู่อาศัย					
		กรุงเทพมหานคร	กลาง	ตะวันออก	เหนือ	ตะวันออกเฉียงเหนือ	ใต้
ไม่มีเวลาว่าง	52.3	41.9	45.3	49.1	55.2	55.6	56.1
ไม่มีทุนทรัพย์เพียงพอสำหรับการเดินทาง	43.6	24.9	37.7	33.5	48.8	52.0	39.6
ไม่ชอบเดินทาง	35.1	28.2	36.2	34.4	38.2	36.7	30.8
ไม่มั่นใจความปลอดภัยของการเดินทาง	12.2	6.3	10.1	12.6	16.9	14.3	7.5
มีปัญหาเรื่องสุขภาพ	24.5	34.6	28.6	22.8	21.0	22.5	24.4
สภาพเศรษฐกิจไม่ค่อยดี	29.1	26.9	27.7	18.9	28.8	26.4	41.9
ราคาน้ำมันสูง	4.5	1.0	4.1	2.4	4.8	5.3	5.3
ปัญหาความวุ่นวายทางการเมือง	0.3	-	0.1	0.2	0.4	0.4	0.3
ขาดข้อมูลในการตัดสินใจ	2.2	1.3	1.4	2.7	4.1	2.4	0.8
อื่น ๆ	1.2	2.0	2.0	1.5	0.7	1.2	0.7

หมายเหตุ : 1/ ตอบได้มากกว่า 1 คำตอบ

- ไม่มีข้อมูล หรือมีข้อมูลจำนวนเล็กน้อย

ตาราง ง.3 ร้อยละของประชากรที่มีอายุ 15 ปีขึ้นไป (ในรอบปี 2559) จำแนกตามการเดินทางท่องเที่ยว ลักษณะการเดินทาง และลักษณะสำคัญทางประชากร

ลักษณะสำคัญทางประชากร	การเดินทางท่องเที่ยว			ลักษณะการเดินทาง			
	รวม	ไม่เดินทาง ท่องเที่ยว	เดินทาง ท่องเที่ยว	รวม	ไม่พักค้างคืน	พักค้างคืน	ไม่พักค้างคืน และพักค้างคืน
เพศ							
ชาย	100.0	37.2	62.8	100.0	36.8	47.6	15.6
หญิง	100.0	36.3	63.7	100.0	37.3	47.1	15.6
อายุ							
15 - 19	100.0	28.9	71.1	100.0	40.9	43.3	15.8
20 - 29	100.0	28.1	71.9	100.0	31.0	51.2	17.8
30 - 39	100.0	29.5	70.5	100.0	30.8	51.8	17.4
40 - 49	100.0	33.8	66.2	100.0	36.5	48.0	15.5
50 - 59	100.0	37.9	62.1	100.0	39.9	44.6	15.5
60 ปีขึ้นไป	100.0	49.3	50.7	100.0	43.8	43.6	12.6
สถานภาพสมรส							
โสด	100.0	30.7	69.3	100.0	33.0	48.8	18.2
สมรส	100.0	35.8	64.2	100.0	37.3	47.1	15.6
ม้าย	100.0	53.2	46.8	100.0	44.7	45.9	9.4
หย่า	100.0	41.3	58.7	100.0	39.7	47.6	12.7
แยกกันอยู่	100.0	44.3	55.7	100.0	40.7	46.0	13.3
การศึกษาที่สำเร็จ							
ไม่ได้รับการศึกษา	100.0	63.6	36.4	100.0	39.4	53.1	7.5
ประถมศึกษา	100.0	46.6	53.4	100.0	44.7	45.3	10.0
มัธยมศึกษาตอนต้น	100.0	32.0	68.0	100.0	39.0	47.0	14.0
มัธยมศึกษาตอนปลาย/ปวช.	100.0	27.6	72.4	100.0	34.1	47.7	18.2
ปวส./ปวท./อนุปริญญา	100.0	24.5	75.5	100.0	27.9	49.0	23.1
ปริญญาตรี และสูงกว่าปริญญาตรี	100.0	17.5	82.5	100.0	22.7	51.1	26.2
อื่นๆ	100.0	-	100.0	100.0	100.0	-	-

ตาราง ง.3 ร้อยละของประชากรที่มีอายุ 15 ปีขึ้นไป (ในรอบปี 2559) จำแนกตามการเดินทางท่องเที่ยว ลักษณะการเดินทาง และลักษณะสำคัญทางประชากร (ต่อ)

ลักษณะสำคัญทางประชากร	การเดินทางท่องเที่ยว			ลักษณะการเดินทาง			
	รวม	ไม่เดินทาง ท่องเที่ยว	เดินทาง ท่องเที่ยว	รวม	ไม่พักค้างคืน	พักค้างคืน	ไม่พักค้างคืน และพักค้างคืน
อาชีพในการทำงาน							
ข้าราชการ/พนักงานรัฐวิสาหกิจ	100.0	17.1	82.9	100.0	25.1	48.8	26.1
พนักงาน/ลูกจ้างเอกชน	100.0	27.0	73.0	100.0	26.2	57.8	16.0
ค้าขาย/ประกอบธุรกิจส่วนตัว	100.0	31.1	68.9	100.0	37.2	46.5	16.3
เกษตรกร	100.0	45.3	54.7	100.0	50.4	38.6	11.0
รับจ้างทั่วไป/กรรมกร	100.0	52.6	47.4	100.0	47.2	43.8	9.0
นักเรียน/นักศึกษา	100.0	20.9	79.1	100.0	33.4	46.9	19.7
แม่บ้าน/ไม่ได้ประกอบอาชีพ	100.0	48.1	51.9	100.0	38.5	48.2	13.3
เกษียณ	100.0	29.1	70.9	100.0	32.9	44.0	23.1
รายได้เฉลี่ยต่อคนต่อเดือน							
ไม่มีรายได้	100.0	40.1	59.9	100.0	38.8	46.2	15.0
ต่ำกว่า 10,000 บาท	100.0	45.6	54.4	100.0	44.2	43.9	11.9
10,000 - 15,000 บาท	100.0	32.7	67.3	100.0	37.5	47.8	14.7
15,001 - 30,000 บาท	100.0	24.8	75.2	100.0	29.6	51.0	19.4
30,001 - 45,000 บาท	100.0	14.9	85.1	100.0	17.8	54.6	27.6
45,001 - 60,000 บาท	100.0	18.0	82.0	100.0	14.2	54.0	31.8
60,001 - 75,000 บาท	100.0	14.5	85.5	100.0	13.3	55.4	31.3
75,001 - 90,000 บาท	100.0	23.7	76.3	100.0	13.1	37.2	49.7
90,001 - 100,000 บาท	100.0	12.1	87.9	100.0	13.0	68.4	18.6
มากกว่า 100,000 บาท	100.0	23.3	76.7	100.0	16.1	53.9	30.0

หมายเหตุ : - ไม่มีข้อมูล หรือมีข้อมูลจำนวนเล็กน้อย

ตาราง ง.4 ร้อยละของประชากรที่มีอายุ 15 ปีขึ้นไปที่ไม่เดินทางท่องเที่ยว (ในรอบปี 2559) จำแนกตามเหตุผลสำคัญที่ไม่เดินทางท่องเที่ยว และลักษณะสำคัญทางประชากร

ลักษณะสำคัญทางประชากร	เหตุผลสำคัญที่ไม่เดินทางท่องเที่ยว ^{1/}									
	ไม่มีเวลาว่าง	ไม่มีทุนทรัพย์เพียงพอสำหรับการเดินทาง	ไม่ชอบเดินทาง	ไม่มั่นใจความปลอดภัยของการเดินทาง	มีปัญหาเรื่องสุขภาพ	สภาพเศรษฐกิจไม่ค่อยดี	ราคาน้ำมันสูง	ปัญหาความวุ่นวายทางการเมือง	ขาดข้อมูลในการตัดสินใจ	อื่น ๆ
อายุ										
15 - 19	49.4	58.8	26.8	9.6	1.1	24.7	3.3	-	4.0	2.2
20 - 29	63.7	49.8	24.2	9.7	4.4	30.1	5.1	0.3	3.2	1.3
30 - 39	67.6	48.3	28.7	10.6	4.6	33.9	6.2	0.2	2.5	1.5
40 - 49	66.0	47.3	32.4	11.4	8.0	33.3	5.4	0.3	3.0	0.9
50 - 59	55.5	43.9	37.7	13.7	19.1	29.8	4.5	0.3	1.9	1.4
60 ปีขึ้นไป	29.6	35.5	41.5	13.2	57.8	23.3	2.9	0.3	1.4	1.2
อาชีพในการทำงาน										
ข้าราชการ/พนักงานรัฐวิสาหกิจ	76.4	24.8	31.6	9.7	7.1	28.9	8.3	0.3	1.4	1.6
พนักงาน/ลูกจ้างเอกชน	67.5	46.0	25.8	9.2	5.3	30.8	3.6	0.3	2.0	1.5
ค้าขาย/ประกอบธุรกิจส่วนตัว	68.7	31.5	33.3	11.5	16.7	31.9	4.9	0.4	2.2	1.4
เกษตรกร	56.9	50.9	41.4	14.5	17.0	32.5	5.6	0.3	2.9	0.7
รับจ้างทั่วไป/กรรมกร	53.5	69.9	27.8	11.4	9.1	30.8	4.2	0.2	1.9	1.0
นักเรียน/นักศึกษา	49.5	59.0	26.1	10.7	1.3	18.6	2.9	0.2	5.1	1.9
แม่บ้าน/ไม่ได้ประกอบอาชีพ	25.5	39.6	37.0	12.1	54.1	23.0	3.0	0.1	1.6	1.4
เกษียณ	20.0	10.1	41.5	17.3	70.5	20.7	3.5	0.7	2.7	3.0
รายได้เฉลี่ยต่อคนต่อเดือน										
ไม่มีรายได้	32.7	50.2	31.4	11.0	35.3	25.2	4.3	0.2	3.1	1.7
ต่ำกว่า 10,000 บาท	45.9	52.0	36.6	12.8	28.8	29.0	4.2	0.2	2.3	1.1
10,000 - 15,000 บาท	66.6	37.1	32.2	11.2	14.3	31.4	5.2	0.6	1.8	1.4
15,001 - 30,000 บาท	65.0	20.2	35.6	12.3	17.5	29.2	4.6	0.4	2.1	1.5
30,001 - 45,000 บาท	60.9	5.9	34.6	11.6	26.0	22.3	2.9	0.2	1.9	0.9
45,001 - 60,000 บาท	59.8	4.9	37.3	12.8	11.3	17.2	5.7	1.2	5.1	2.3
60,001 - 75,000 บาท	75.6	7.3	43.6	2.2	11.0	13.9	6.2	-	3.1	-
75,001 - 90,000 บาท	79.1	9.4	26.5	-	20.9	3.3	-	-	-	-
90,001 - 100,000 บาท	27.0	52.2	7.9	-	-	47.0	-	-	-	-
มากกว่า 100,000 บาท	76.3	1.2	1.4	-	28.8	7.5	-	-	2.1	-

หมายเหตุ : 1/ ตอบได้มากกว่า 1 คำตอบ

- ไม่มีข้อมูล หรือมีข้อมูลจำนวนเล็กน้อย

ตาราง ง.5 ร้อยละของประชากรที่มีอายุ 15 ปีขึ้นไปที่เดินทางท่องเที่ยว (ในรอบปี 2559) จำแนกตามภาคที่เดินทางไปท่องเที่ยว และลักษณะสำคัญทางประชากร

ลักษณะสำคัญทางประชากร	ภาคที่เดินทางไปท่องเที่ยว ^{1/}					
	กรุงเทพมหานคร	กลาง	ตะวันออก	เหนือ	ตะวันออกเฉียงเหนือ	ใต้
อายุ						
15 - 19	11.3	30.8	18.8	17.8	31.5	11.7
20 - 29	13.2	29.6	20.5	22.2	30.0	14.5
30 - 39	12.4	29.0	18.6	23.9	32.9	13.7
40 - 49	14.5	27.1	14.7	22.2	33.8	12.3
50 - 59	19.1	29.2	15.1	22.8	29.3	10.7
60 ปีขึ้นไป	21.0	31.4	14.0	22.4	24.2	10.3
อาชีพในการทำงาน						
ข้าราชการ/พนักงานรัฐวิสาหกิจ	26.1	28.7	18.3	27.8	33.3	11.1
พนักงาน/ลูกจ้างเอกชน	10.6	33.8	20.0	21.6	33.6	9.9
ค้าขาย/ประกอบธุรกิจส่วนตัว	15.6	31.6	16.7	24.2	28.1	12.1
เกษตรกร	17.6	15.7	10.2	20.4	35.7	14.8
รับจ้างทั่วไป/กรรมกร	11.3	26.2	13.1	21.3	29.6	11.5
นักเรียน/นักศึกษา	12.1	33.1	23.7	20.4	26.8	13.5
แม่บ้าน/ไม่ได้ประกอบอาชีพ	17.6	33.7	15.0	21.2	24.1	11.2
เกษียณ	20.6	45.3	23.4	24.3	22.7	12.4
รายได้เฉลี่ยต่อคนต่อเดือน						
ไม่มีรายได้	17.2	32.8	14.9	22.5	25.1	11.6
ต่ำกว่า 10,000 บาท	16.4	24.1	12.4	21.0	32.6	10.9
10,000 - 15,000 บาท	15.6	28.2	16.5	21.1	30.7	11.2
15,001 - 30,000 บาท	15.6	34.6	21.1	23.9	28.2	13.7
30,001 - 45,000 บาท	18.1	39.8	19.8	32.8	26.2	17.6
45,001 - 60,000 บาท	16.9	43.3	32.1	31.2	24.8	15.2
60,001 - 75,000 บาท	20.3	41.4	14.5	33.8	28.6	15.9
75,001 - 90,000 บาท	5.4	61.6	50.1	47.1	27.5	17.3
90,001 - 100,000 บาท	15.5	33.6	20.2	27.8	37.4	22.9
มากกว่า 100,000 บาท	17.9	39.0	21.5	46.3	26.0	13.2

หมายเหตุ : 1/ ตอบได้มากกว่า 1 คำตอบ

ตาราง ง.6 ร้อยละของประชากรที่มีอายุ 15 ปีขึ้นไปที่เดินทางท่องเที่ยว (ในรอบปี 2559) จำแนกตามค่าเฉลี่ยจำนวนครั้ง/ทริปที่เดินทางท่องเที่ยว ลักษณะการเดินทาง และลักษณะสำคัญทางประชากร

ลักษณะสำคัญทางประชากร	ค่าเฉลี่ยจำนวนครั้ง/ทริปที่เดินทางท่องเที่ยว		
	รวม	ไม่พักค้างคืน	พักค้างคืน
<u>อายุ</u>			
15 - 19	3.3	3.5	2.3
20 - 29	3.9	4.4	2.5
30 - 39	3.9	4.6	2.4
40 - 49	3.4	3.9	2.2
50 - 59	3.3	3.5	2.3
60 ปีขึ้นไป	3.0	3.2	2.1
<u>อาชีพในการทำงาน</u>			
ข้าราชการ/พนักงานรัฐวิสาหกิจ	4.3	4.5	2.7
พนักงาน/ลูกจ้างเอกชน	3.6	4.5	2.3
ค้าขาย/ประกอบธุรกิจส่วนตัว	3.7	4.3	2.3
เกษตรกร	2.8	3.0	1.9
รับจ้างทั่วไป/กรรมกร	2.8	3.0	2.1
นักเรียน/นักศึกษา	3.7	3.7	2.7
แม่บ้าน/ไม่ได้ประกอบอาชีพ	3.0	3.3	2.1
เกษียณ	4.6	4.6	3.0
<u>รายได้เฉลี่ยต่อคนต่อเดือน</u>			
ไม่มีรายได้	3.2	3.4	2.2
ต่ำกว่า 10,000 บาท	2.9	3.1	2.0
10,000 - 15,000 บาท	3.5	4.1	2.2
15,001 - 30,000 บาท	3.9	4.4	2.5
30,001 - 45,000 บาท	5.1	5.7	3.0
45,001 - 60,000 บาท	4.8	4.5	3.1
60,001 - 75,000 บาท	5.9	5.6	3.9
75,001 - 90,000 บาท	10.0	5.7	7.3
90,001 - 100,000 บาท	5.8	9.5	3.2
มากกว่า 100,000 บาท	7.1	10.6	2.6

ตาราง ง.7 ร้อยละของประชากรที่มีอายุ 15 ปีขึ้นไปที่เดินทางท่องเที่ยว (ในรอบปี 2559) จำแนกตามวัตถุประสงค์หลักในการเดินทาง และลักษณะสำคัญทางประชากร

ลักษณะสำคัญทางประชากร	วัตถุประสงค์หลักในการเดินทาง													
	รวม	เยี่ยมครอบครัว/ญาติ/เพื่อน	ติดต่อธุรกิจ/ปฏิบัติราชการ	ท่องเที่ยว/พักผ่อน	เข้าร่วมประชุม/สัมมนา/ดูงาน	ตั้งใจไปรับประทานอาหาร	แวะรับประทานอาหาร	ซื้อของ/ซื้อบปิ่ง	รักษาตัว	เข้าร่วมงานเทศกาล/งานประเพณี	เล่น/ดูกีฬา	ไหว้พระ/ปฏิบัติธรรม	เข้าร่วมถวายพระบรมศพ	อื่นๆ
อายุ														
15 - 19	100.0	24.6	0.5	33.5	10.3	0.4	8.4	8.8	0.2	2.7	1.1	5.6	2.8	1.1
20 - 29	100.0	34.2	1.3	30.2	1.7	1.1	7.4	11.1	0.7	2.2	0.6	6.5	2.0	1.0
30 - 39	100.0	35.8	1.5	25.1	2.7	1.3	7.4	10.4	0.8	2.8	0.3	8.1	2.9	0.9
40 - 49	100.0	37.0	1.6	18.1	3.7	1.0	7.6	8.9	1.2	3.4	0.3	10.6	5.0	1.6
50 - 59	100.0	30.5	1.4	16.6	4.8	1.3	8.2	8.5	1.8	4.0	0.1	13.9	6.9	2.0
60 ปีขึ้นไป	100.0	29.3	0.8	14.5	2.9	1.6	7.9	6.3	3.3	5.0	0.2	18.0	7.7	2.5
อาชีพในการทำงาน														
ข้าราชการ/พนักงานรัฐวิสาหกิจ	100.0	19.8	2.8	22.0	14.7	1.2	8.3	9.8	0.7	2.3	0.4	7.7	9.0	1.3
พนักงาน/ลูกจ้างเอกชน	100.0	42.1	0.8	24.0	1.9	1.5	7.6	7.9	0.2	2.1	0.2	8.7	2.2	0.8
ค้าขาย/ประกอบธุรกิจส่วนตัว	100.0	31.8	1.8	21.8	1.3	1.5	8.6	10.4	1.3	3.2	0.3	12.2	4.5	1.3
เกษตรกร	100.0	32.7	1.2	13.8	4.3	0.7	6.8	9.2	2.5	6.2	0.3	12.1	7.3	2.9
รับจ้างทั่วไป/กรรมกร	100.0	41.0	1.2	15.1	3.0	1.0	5.7	6.4	1.9	5.0	0.5	11.2	4.8	3.2
นักเรียน/นักศึกษา	100.0	24.0	0.2	36.1	9.3	0.7	7.6	10.0	0.2	2.0	0.6	5.1	2.8	1.4
แม่บ้าน/ไม่ได้ประกอบอาชีพ	100.0	35.6	0.5	16.5	1.1	1.2	8.2	6.9	3.0	3.2	0.3	16.7	5.4	1.4
เกษียณ	100.0	25.5	1.6	26.0	1.2	2.0	5.7	6.7	2.2	4.2	0.2	17.4	5.6	1.7
รายได้เฉลี่ยต่อคนต่อเดือน														
ไม่มีรายได้	100.0	31.7	0.6	23.1	3.7	0.9	8.2	8.8	2.0	2.4	0.5	10.9	5.2	2.0
ต่ำกว่า 10,000 บาท	100.0	34.5	1.1	16.3	4.2	0.7	7.0	7.9	2.4	4.9	0.3	12.5	5.9	2.3
10,000 - 15,000 บาท	100.0	35.7	1.2	18.8	3.1	1.3	7.6	9.5	1.3	3.4	0.2	11.0	5.3	1.6
15,001 - 30,000 บาท	100.0	31.2	1.6	24.2	3.0	1.6	8.7	9.4	0.8	2.5	0.3	11.4	4.4	0.9
30,001 - 45,000 บาท	100.0	25.4	2.6	30.0	3.4	2.4	10.4	8.7	0.4	1.2	0.2	11.4	3.5	0.4
45,001 - 60,000 บาท	100.0	19.4	3.6	36.0	5.7	1.8	7.2	12.4	0.4	0.8	0.1	8.5	3.7	0.4
60,001 - 75,000 บาท	100.0	28.3	-	21.2	9.8	0.2	9.4	9.5	0.2	1.6	-	14.6	4.2	1.0
75,001 - 90,000 บาท	100.0	14.5	5.0	27.6	12.5	1.9	9.6	19.2	-	4.6	-	4.5	-	0.6
90,001 - 100,000 บาท	100.0	18.9	0.1	38.4	9.1	7.6	-	13.3	0.8	-	1.4	9.8	-	0.6
มากกว่า 100,000 บาท	100.0	29.7	0.6	38.3	0.1	0.4	3.6	9.4	1.0	-	-	8.6	8.3	-

หมายเหตุ : - ไม่มีข้อมูล หรือมีข้อมูลจำนวนเล็กน้อย

ตาราง ง.8 ร้อยละของประชากรที่มีอายุ 15 ปีขึ้นไปที่เดินทางท่องเที่ยว (ในรอบปี 2559) จำแนกตามกิจกรรมที่ทำระหว่างเดินทาง และลักษณะสำคัญทางประชากร

ลักษณะสำคัญทางประชากร	กิจกรรมที่ทำระหว่างเดินทาง ^{1/}											เข้าร่วมถวายสักการะพระบรมศพพระบาทสมเด็จพระปรมินทรมหาภูมิพลอดุลยเดช
	ท่องเที่ยวเชิงศิลปวัฒนธรรม	ท่องเที่ยวเชิงศาสนา	ท่องเที่ยวเชิงนิเวศ	ท่องเที่ยวเชิงเกษตร	ท่องเที่ยวเชิงผจญภัย	ท่องเที่ยวเชิงกีฬา	ท่องเที่ยวเชิงสุขภาพและความงาม	ท่องเที่ยวเชิงพักผ่อนหย่อนใจ	ท่องเที่ยวเชิงอนุรักษ์	ท่องเที่ยวเชิงอาสาสมัคร	ไม่ทำกิจกรรม/พักผ่อนในที่พักหรือบ้านญาติ	
อายุ												
15 - 19	27.3	21.6	13.5	3.7	9.1	2.5	0.2	53.6	0.6	0.2	19.8	2.8
20 - 29	15.3	23.8	13.1	4.3	5.6	1.0	0.9	52.5	0.1	0.2	25.6	2.2
30 - 39	16.8	27.0	11.3	4.5	3.8	0.6	1.1	48.2	0.3	-	26.2	3.1
40 - 49	17.3	28.8	8.8	4.6	3.1	0.5	1.5	41.1	0.2	-	28.4	5.3
50 - 59	18.9	32.4	7.5	4.4	1.8	0.3	1.8	39.7	0.1	0.1	25.4	7.2
60 ปีขึ้นไป	18.0	37.2	7.0	3.6	1.2	0.2	3.3	33.0	0.1	-	25.6	7.9
อาชีพในการทำงาน												
ข้าราชการ/พนักงานรัฐวิสาหกิจ	24.3	26.8	11.0	6.5	3.2	0.9	1.0	48.4	0.4	0.1	18.6	9.6
พนักงาน/ลูกจ้างเอกชน	16.7	28.9	11.0	4.0	4.8	0.5	0.5	44.8	0.2	0.1	29.6	2.3
ค้าขาย/ประกอบธุรกิจส่วนตัว	16.7	30.5	9.8	3.8	3.1	0.4	1.6	45.9	0.1	0.1	25.2	4.7
เกษตรกร	17.6	29.3	6.7	5.4	1.7	0.5	2.2	35.5	0.1	-	27.4	7.6
รับจ้างทั่วไป/กรรมกร	14.4	26.3	5.5	3.0	1.5	1.1	1.9	31.7	-	-	35.0	4.9
นักเรียน/นักศึกษา	26.6	23.2	15.8	4.8	8.7	1.9	0.2	57.3	0.7	0.3	16.8	2.8
แม่บ้าน/ไม่ได้ประกอบอาชีพ	14.9	34.0	7.5	2.9	1.6	0.4	3.0	35.7	-	-	28.8	5.6
เกษียณ	23.8	42.5	10.0	4.2	2.1	0.2	4.4	47.7	0.6	-	17.4	5.9
รายได้เฉลี่ยต่อคนต่อเดือน												
ไม่มีรายได้	15.1	25.4	8.9	3.1	3.4	0.7	1.8	42.6	0.2	0.2	27.9	5.3
ต่ำกว่า 10,000 บาท	17.2	30.7	7.7	4.4	2.3	0.5	2.2	37.3	0.1	-	28.0	6.1
10,000 - 15,000 บาท	18.4	29.2	8.0	3.8	2.8	0.6	1.4	42.0	0.1	0.1	27.7	5.5
15,001 - 30,000 บาท	17.9	29.9	11.7	4.8	3.8	0.6	1.3	46.7	0.2	0.1	24.0	4.6
30,001 - 45,000 บาท	19.9	33.3	13.6	4.2	4.8	0.3	0.9	53.4	0.5	-	18.7	4.0
45,001 - 60,000 บาท	21.2	31.9	13.8	5.4	6.5	1.1	1.9	63.4	0.3	0.3	13.1	5.0
60,001 - 75,000 บาท	20.1	42.3	10.9	2.5	7.4	0.6	1.4	50.5	0.3	-	18.4	5.8
75,001 - 90,000 บาท	8.0	29.7	14.6	-	0.1	-	-	66.3	-	-	16.1	-
90,001 - 100,000 บาท	33.4	25.2	32.9	11.8	10.2	1.4	1.5	55.4	-	-	4.1	-
มากกว่า 100,000 บาท	17.8	50.7	9.3	5.2	3.8	5.9	1.0	58.9	-	-	8.9	8.3

หมายเหตุ : 1/ ตอบได้มากกว่า 1 คำตอบ

ไม่มีข้อมูล หรือมีข้อมูลจำนวนเล็กน้อย

ตาราง ง.9 ร้อยละของประชากรที่มีอายุ 15 ปีขึ้นไปที่เดินทางท่องเที่ยว (ในรอบปี 2559) จำแนกตามค่าใช้จ่ายเฉลี่ยในการเดินทางท่องเที่ยวครั้ง/ทริปต่อคน ลักษณะการเดินทาง และลักษณะสำคัญทางประชากร

ลักษณะสำคัญทางประชากร	ค่าใช้จ่ายเฉลี่ยในการเดินทางท่องเที่ยวครั้ง/ทริปต่อคน		
	รวม	ไม่พักค้างคืน	พักค้างคืน
อายุ			
15 - 19	1,647	849	2,294
20 - 29	2,737	1,375	3,534
30 - 39	3,298	1,492	4,348
40 - 49	2,924	1,407	4,052
50 - 59	2,689	1,287	3,897
60 ปีขึ้นไป	2,249	1,059	3,355
อาชีพในการทำงาน			
ข้าราชการ/พนักงานรัฐวิสาหกิจ	3,405	1,620	4,405
พนักงาน/ลูกจ้างเอกชน	3,398	1,298	4,363
ค้าขาย/ประกอบธุรกิจส่วนตัว	3,118	1,501	4,343
เกษตรกร	1,807	1,124	2,668
รับจ้างทั่วไป/กรรมกร	1,756	968	2,573
นักเรียน/นักศึกษา	1,990	1,005	2,614
แม่บ้าน/ไม่ได้ประกอบอาชีพ	2,527	1,216	3,504
เกษียณ	3,531	1,554	4,814
รายได้เฉลี่ยต่อคนต่อเดือน			
ไม่มีรายได้	2,259	1,085	3,170
ต่ำกว่า 10,000 บาท	1,888	1,064	2,676
10,000 - 15,000 บาท	2,624	1,357	3,590
15,001 - 30,000 บาท	3,721	1,670	4,883
30,001 - 45,000 บาท	4,966	2,129	6,053
45,001 - 60,000 บาท	6,327	1,668	7,920
60,001 - 75,000 บาท	9,323	1,805	11,492
75,001 - 90,000 บาท	4,215	1,200	4,934
90,001 - 100,000 บาท	6,455	2,270	7,651
มากกว่า 100,000 บาท	5,514	1,944	7,227

ตาราง ง.10 ร้อยละของประชากรที่มีอายุ 15 ปีขึ้นไปที่เดินทางท่องเที่ยว (ในรอบปี 2559) จำแนกตามการจัดการเดินทาง และลักษณะสำคัญทางประชากร

ลักษณะสำคัญทางประชากร	การจัดการเดินทาง				
	รวม	จัดการเดินทางเองทั้งหมด	จัดการเดินทางเองและให้บริษัทนำเที่ยวจัดการไปบางส่วน	มีหน่วยงาน/คณะจัดการให้	จัดการเดินทางผ่านบริษัทนำเที่ยวทั้งหมด
อายุ					
15 - 19	100.0	77.7	1.1	20.9	0.3
20 - 29	100.0	95.4	0.5	3.9	0.2
30 - 39	100.0	93.7	0.8	5.1	0.4
40 - 49	100.0	90.5	0.5	8.8	0.2
50 - 59	100.0	85.9	0.8	13.0	0.3
60 ปีขึ้นไป	100.0	85.6	1.1	12.7	0.6
อาชีพในการทำงาน					
ข้าราชการ/พนักงานรัฐวิสาหกิจ	100.0	71.9	0.9	27.1	0.1
พนักงาน/ลูกจ้างเอกชน	100.0	95.2	1.1	3.2	0.5
ค้าขาย/ประกอบธุรกิจส่วนตัว	100.0	94.2	0.5	5.0	0.3
เกษตรกร	100.0	84.5	0.5	14.5	0.5
รับจ้างทั่วไป/กรรมกร	100.0	90.1	0.7	8.9	0.3
นักเรียน/นักศึกษา	100.0	80.1	1.0	18.6	0.3
แม่บ้าน/ไม่ได้ประกอบอาชีพ	100.0	91.8	0.7	7.3	0.2
เกษียณ	100.0	90.8	2.2	6.0	1.0
รายได้เฉลี่ยต่อคนต่อเดือน					
ไม่มีรายได้	100.0	87.6	0.6	11.6	0.2
ต่ำกว่า 10,000 บาท	100.0	86.6	0.6	12.4	0.4
10,000 - 15,000 บาท	100.0	90.5	0.6	8.6	0.3
15,001 - 30,000 บาท	100.0	92.0	1.1	6.4	0.5
30,001 - 45,000 บาท	100.0	92.4	1.2	6.3	0.1
45,001 - 60,000 บาท	100.0	91.5	0.5	7.2	0.8
60,001 - 75,000 บาท	100.0	91.0	0.5	8.1	0.4
75,001 - 90,000 บาท	100.0	78.7	-	21.3	-
90,001 - 100,000 บาท	100.0	91.0	9.0	-	-
มากกว่า 100,000 บาท	100.0	96.9	2.7	0.4	-

หมายเหตุ : - ไม่มีข้อมูล หรือมีข้อมูลจำนวนเล็กน้อย

ตาราง ง.11 ร้อยละของประชากรที่มีอายุ 15 ปีขึ้นไปที่เดินทางท่องเที่ยว (ในรอบปี 2559) จำแนกตามวัน/ช่วงเวลาเดินทาง และลักษณะสำคัญทางประชากร

ลักษณะสำคัญทางประชากร	วัน/ช่วงเวลาเดินทาง					
	รวม	วันธรรมดา	วันเสาร์ - อาทิตย์	วันหยุดเทศกาล (มีวันหยุดยาว ติดต่อกัน)	วันลาพักผ่อน/ลาพักร้อน	อื่น ๆ
อายุ						
15 - 19	100.0	26.6	46.6	24.5	0.6	1.7
20 - 29	100.0	22.0	39.0	34.9	3.7	0.4
30 - 39	100.0	21.6	39.0	36.7	2.7	-
40 - 49	100.0	29.7	39.0	30.0	1.3	-
50 - 59	100.0	37.1	39.0	22.3	1.6	-
60 ปีขึ้นไป	100.0	45.1	35.7	18.8	0.4	-
อาชีพในการทำงาน						
ข้าราชการ/พนักงานรัฐวิสาหกิจ	100.0	30.9	42.6	22.4	4.0	0.1
พนักงาน/ลูกจ้างเอกชน	100.0	10.9	34.7	48.7	5.7	-
ค้าขาย/ประกอบธุรกิจส่วนตัว	100.0	32.3	38.0	28.9	0.8	-
เกษตรกร	100.0	46.9	41.0	11.9	0.2	-
รับจ้างทั่วไป/กรรมกร	100.0	39.6	39.1	20.9	0.4	-
นักเรียน/นักศึกษา	100.0	22.6	49.0	25.9	0.2	2.3
แม่บ้าน/ไม่ได้ประกอบอาชีพ	100.0	36.0	36.4	26.9	0.7	-
เกษียณ	100.0	35.0	38.1	26.9	-	-
รายได้เฉลี่ยต่อคนต่อเดือน						
ไม่มีรายได้	100.0	36.3	37.7	24.7	0.9	0.4
ต่ำกว่า 10,000 บาท	100.0	39.2	39.3	20.9	0.5	0.1
10,000 - 15,000 บาท	100.0	28.9	39.4	29.8	1.8	0.1
15,001 - 30,000 บาท	100.0	23.6	37.1	36.0	3.2	0.1
30,001 - 45,000 บาท	100.0	19.1	39.2	37.4	4.2	0.1
45,001 - 60,000 บาท	100.0	27.1	39.0	27.5	6.4	-
60,001 - 75,000 บาท	100.0	27.4	31.1	40.0	1.3	0.2
75,001 - 90,000 บาท	100.0	21.2	42.3	35.7	0.8	-
90,001 - 100,000 บาท	100.0	16.5	28.8	45.7	9.0	-
มากกว่า 100,000 บาท	100.0	32.6	20.3	37.6	9.5	-

หมายเหตุ : - ไม่มีข้อมูล หรือมีข้อมูลจำนวนเล็กน้อย

ตาราง ง.12 ร้อยละของประชากรที่มีอายุ 15 ปีขึ้นไปที่เดินทางท่องเที่ยวต่างประเทศ (ในรอบปี 2559) จำแนกตามปัจจัยที่ทำให้เดินทางท่องเที่ยวต่างประเทศ และลักษณะสำคัญทางประชากร

ลักษณะสำคัญทางประชากร	ปัจจัยที่ทำให้เดินทางท่องเที่ยวต่างประเทศ ^{1/}									
	ความน่าสนใจของแหล่งท่องเที่ยว/แหล่งท่องเที่ยวมีชื่อเสียง	มีคนแนะนำ/เพื่อนชวน	เพื่อทำงาน/ธุรกิจ/ธุระส่วนตัว	รายการส่งเสริมการขายต่าง ๆ	ค่าใช้จ่ายท่องเที่ยวในประเทศราคาสูง/แพงกว่าเมื่อเทียบกับท่องเที่ยวต่างประเทศ	แหล่งท่องเที่ยวในเมืองไทยไม่น่าเที่ยว/ไม่น่าสนใจ	ได้รับรางวัล/ Incentive	ไผ่ฝันอยากไปเที่ยว	เที่ยวตามกระแส ดารา ภาพยนตร์	อื่น ๆ
อายุ										
15 - 19	43.3	61.6	15.8	-	2.6	-	-	6.9	3.7	4.4
20 - 29	52.6	41.2	14.2	7.6	0.5	0.6	3.3	17.6	0.4	9.3
30 - 39	46.3	40.9	29.5	4.1	2.2	1.6	0.2	15.3	0.5	4.5
40 - 49	45.0	49.9	15.3	1.6	6.0	2.3	1.6	11.9	-	8.0
50 - 59	51.5	46.9	21.6	4.6	1.9	0.6	0.4	9.5	-	4.4
60 ปีขึ้นไป	59.1	45.5	13.0	5.8	1.3	1.6	0.5	12.2	0.6	6.7
อาชีพในการทำงาน										
ข้าราชการ/พนักงานรัฐวิสาหกิจ	58.5	43.3	16.8	1.5	1.1	0.6	0.1	8.0	0.1	7.9
พนักงาน/ลูกจ้างเอกชน	48.1	37.6	32.2	6.0	0.6	-	4.3	15.1	0.1	10.8
ค้าขาย/ประกอบธุรกิจส่วนตัว	61.7	37.3	19.4	3.1	4.1	0.8	0.6	18.1	0.4	5.0
เกษตรกร	33.0	57.1	16.3	0.6	3.9	1.6	0.2	3.9	-	4.9
รับจ้างทั่วไป/กรรมกร	28.8	59.4	11.6	0.5	6.4	-	-	7.2	-	7.0
นักเรียน/นักศึกษา	45.6	53.0	5.2	8.6	1.5	0.4	3.1	7.4	2.1	2.8
แม่บ้าน/ไม่ได้ประกอบอาชีพ	47.2	48.8	19.9	11.9	1.3	4.5	-	17.1	0.9	5.4
เกษียณ	66.0	56.2	8.3	8.9	0.9	2.2	0.7	15.8	-	3.2
รายได้เฉลี่ยต่อคนต่อเดือน										
ไม่มีรายได้	57.7	50.2	16.3	16.1	-	3.9	2.3	19.6	-	2.5
ต่ำกว่า 10,000 บาท	38.2	58.7	14.8	2.8	4.0	1.1	-	6.8	0.3	6.0
10,000 - 15,000 บาท	48.1	48.8	14.8	4.3	3.4	2.5	0.1	10.2	1.0	3.8
15,001 - 30,000 บาท	61.4	40.4	19.1	3.3	1.4	0.8	3.1	13.4	0.2	5.7
30,001 - 45,000 บาท	62.6	32.5	25.3	6.1	-	0.5	0.9	27.1	-	11.4
45,001 - 60,000 บาท	60.7	17.5	32.1	7.1	2.4	1.1	0.7	16.1	-	8.6
60,001 - 75,000 บาท	64.1	41.7	-	-	-	-	0.6	34.4	-	29.9
75,001 - 90,000 บาท	-	-	100.0	-	-	-	-	-	-	-
90,001 - 100,000 บาท	53.7	-	45.3	-	2.0	0.9	-	2.0	-	-
มากกว่า 100,000 บาท	84.3	24.2	36.9	6.6	10.8	3.8	-	12.4	-	1.7

หมายเหตุ : 1/ ตอบได้มากกว่า 1 คำตอบ

- ไม่มีข้อมูล หรือมีข้อมูลจำนวนเล็กน้อย

ตาราง ง.13 ร้อยละของประชากรที่มีอายุ 15 ปีขึ้นไป (ในรอบปี 2559) จำแนกตามปัจจัยที่มีผลต่อการเลือกแหล่งท่องเที่ยวภายในประเทศ และลักษณะสำคัญทางประชากร

ลักษณะสำคัญทางประชากร	ปัจจัยที่มีผลต่อการเลือกแหล่งท่องเที่ยวภายในประเทศ									
	ความสวยงามของแหล่งท่องเที่ยว	ความปลอดภัยของแหล่งท่องเที่ยว	ความสะดวกในการเดินทางเข้าสู่แหล่งท่องเที่ยว	ความพร้อมของสิ่งอำนวยความสะดวก	เป็นแหล่งท่องเที่ยวเดิมที่ไปแล้วประทับใจ	เป็นแหล่งท่องเที่ยวใหม่ที่ยังไม่เคยไปมาก่อน	มีกิจกรรมท่องเที่ยวให้ทำหลากหลาย	จากการแนะนำ	การโฆษณาแหล่งท่องเที่ยวตามสื่อต่างๆ	การส่งเสริมการขาย
อายุ										
15-19 ปี	100.0	100.0	100.0	100.0	100.0	100.0	100.0	100.0	100.0	100.0
มากที่สุด	46.1	42.7	33.3	31.1	29.5	31.8	25.4	20.2	18.9	16.7
มาก	42.7	43.8	48.3	45.6	47.1	46.5	46.9	46.5	43.0	34.4
ปานกลาง	10.3	12.6	16.5	21.1	20.6	19.3	24.7	27.8	30.6	33.2
น้อย	0.7	0.8	1.7	2.1	2.6	1.8	2.7	5.0	6.7	11.8
น้อยที่สุด	0.2	0.1	0.2	0.1	0.2	0.6	0.3	0.5	0.8	3.9
ค่าเฉลี่ย	4.3	4.3	4.1	4.1	4.0	4.1	3.9	3.8	3.7	3.5
20-29 ปี	100.0	100.0	100.0	100.0	100.0	100.0	100.0	100.0	100.0	100.0
มากที่สุด	40.2	39.8	33.1	27.4	28.8	29.0	22.6	19.4	18.2	16.5
มาก	46.3	45.5	47.3	48.4	47.5	45.0	45.4	43.3	40.8	35.6
ปานกลาง	12.5	13.4	17.8	21.7	21.2	22.7	26.4	30.7	32.0	32.3
น้อย	0.8	1.1	1.5	2.1	2.0	2.7	5.1	6.0	8.1	11.2
น้อยที่สุด	0.2	0.2	0.3	0.4	0.5	0.6	0.5	0.6	0.9	4.4
ค่าเฉลี่ย	4.3	4.2	4.1	4.0	4.0	4.0	3.8	3.8	3.7	3.5
30-39 ปี	100.0	100.0	100.0	100.0	100.0	100.0	100.0	100.0	100.0	100.0
มากที่สุด	37.0	38.0	30.2	25.1	24.1	26.2	18.9	16.7	15.2	14.1
มาก	48.6	46.0	49.4	49.3	48.1	44.5	44.8	43.6	42.0	34.9
ปานกลาง	13.2	14.6	18.6	23.1	24.3	25.3	30.5	32.6	33.5	34.7
น้อย	1.0	1.2	1.4	2.1	2.9	3.2	5.1	6.1	8.0	12.3
น้อยที่สุด	0.2	0.2	0.4	0.4	0.6	0.8	0.7	1.0	1.3	4.0
ค่าเฉลี่ย	4.2	4.2	4.1	4.0	3.9	3.9	3.8	3.7	3.6	3.4
40-49 ปี	100.0	100.0	100.0	100.0	100.0	100.0	100.0	100.0	100.0	100.0
มากที่สุด	33.9	35.4	28.8	24.0	23.3	24.3	17.4	16.0	14.6	12.8
มาก	48.2	47.1	49.9	48.2	48.0	45.5	43.8	43.0	38.8	33.6
ปานกลาง	16.3	15.8	19.2	25.0	25.2	26.2	32.5	33.6	36.1	36.4
น้อย	1.4	1.5	1.8	2.5	3.1	3.4	5.7	6.7	9.2	12.9
น้อยที่สุด	0.2	0.2	0.3	0.3	0.4	0.6	0.6	0.7	1.3	4.3
ค่าเฉลี่ย	4.1	4.2	4.1	3.9	3.9	3.9	3.7	3.7	3.6	3.4
50-59 ปี	100.0	100.0	100.0	100.0	100.0	100.0	100.0	100.0	100.0	100.0
มากที่สุด	31.4	35.3	28.2	23.1	21.3	22.3	16.0	15.0	12.9	11.6
มาก	47.4	45.3	48.5	47.0	46.5	45.0	43.1	42.8	37.3	32.7
ปานกลาง	19.2	17.4	20.7	26.6	27.8	28.1	33.9	34.1	38.2	37.3
น้อย	1.5	1.6	2.0	2.7	3.8	3.9	6.1	7.2	9.8	13.7
น้อยที่สุด	0.5	0.4	0.6	0.6	0.6	0.7	0.9	0.9	1.8	4.7
ค่าเฉลี่ย	4.1	4.1	4.0	3.9	3.8	3.8	3.7	3.6	3.5	3.3

ตาราง ง.13 ร้อยละของประชากรที่มีอายุ 15 ปีขึ้นไป (ในรอบปี 2559) จำแนกตามปัจจัยที่มีผลต่อการเลือกแหล่งท่องเที่ยวภายในประเทศ และลักษณะสำคัญทางประชากร (ต่อ)

ลักษณะสำคัญทางประชากร	ปัจจัยที่มีผลต่อการเลือกแหล่งท่องเที่ยวภายในประเทศ									
	ความ สวยงามของ แหล่งท่องเที่ยว	ความ ปลอดภัยของ แหล่งท่องเที่ยว	ความสะดวก ในการเดิน ทางเข้าสู่ แหล่งท่องเที่ยว	ความพร้อม ของสิ่ง อำนวยความสะดวก	เป็นแหล่ง ท่องเที่ยวเดิมที่ ไปแล้ว ประทับใจ	เป็นแหล่ง ท่องเที่ยวใหม่ที่ ยังไม่เคยไปมา ก่อน	มีกิจกรรม ท่องเที่ยวให้ ทำหลากหลาย	จากการ แนะนำ ชักชวนของ เพื่อน/ญาติ	การโฆษณา แหล่ง ท่องเที่ยวตาม สื่อต่างๆ	การส่งเสริมการ ขาย
อายุ (ต่อ)										
60 ปีขึ้นไป	100.0	100.0	100.0	100.0	100.0	100.0	100.0	100.0	100.0	100.0
มากที่สุด	27.7	31.6	26.1	21.4	19.2	19.7	13.7	14.6	11.1	10.0
มาก	48.1	45.4	47.2	45.6	44.9	42.7	39.3	39.7	34.4	30.2
ปานกลาง	21.3	20.1	23.7	28.7	30.7	31.4	37.4	36.5	40.0	38.9
น้อย	2.4	2.4	2.5	3.5	4.5	5.1	8.4	8.0	12.1	14.8
น้อยที่สุด	0.5	0.5	0.5	0.8	0.7	1.1	1.2	1.2	2.4	6.1
ค่าเฉลี่ย	4.0	4.1	4.0	3.8	3.8	3.7	3.6	3.6	3.4	3.2
อาชีพในการทำงาน										
ข้าราชการ/พนักงานรัฐวิสาหกิจ/ พนักงานของรัฐ	100.0	100.0	100.0	100.0	100.0	100.0	100.0	100.0	100.0	100.0
มากที่สุด	43.0	43.3	37.3	32.0	29.6	31.5	24.6	21.3	20.4	19.0
มาก	45.7	45.3	46.7	47.7	47.3	45.3	45.6	44.8	42.2	37.1
ปานกลาง	10.7	10.6	14.9	19.0	20.9	20.4	25.7	28.4	30.8	30.7
น้อย	0.5	0.8	1.0	1.2	2.0	2.5	3.6	5.0	5.6	9.9
น้อยที่สุด	0.1	-	0.1	0.1	0.2	0.3	0.5	0.5	1.0	3.3
ค่าเฉลี่ย	4.3	4.3	4.2	4.1	4.0	4.1	3.9	3.8	3.8	3.6
พนักงาน/ลูกจ้างเอกชน	100.0	100.0	100.0	100.0	100.0	100.0	100.0	100.0	100.0	100.0
มากที่สุด	34.5	36.6	28.9	23.8	24.1	24.2	18.5	16.3	14.5	13.3
มาก	49.2	47.3	49.8	48.6	47.5	45.4	45.0	43.4	40.2	35.0
ปานกลาง	15.0	14.6	19.2	24.9	24.9	25.7	30.4	32.9	35.0	34.8
น้อย	1.0	1.2	1.6	2.3	3.0	3.5	5.2	6.5	8.9	12.6
น้อยที่สุด	0.3	0.3	0.5	0.4	0.5	1.2	0.9	0.9	1.4	4.3
ค่าเฉลี่ย	4.2	4.2	4.1	3.9	3.9	3.9	3.8	3.7	3.6	3.4
ค้าขาย/ประกอบธุรกิจส่วนตัว	100.0	100.0	100.0	100.0	100.0	100.0	100.0	100.0	100.0	100.0
มากที่สุด	33.9	37.8	30.0	24.4	23.8	25.3	17.3	16.5	14.1	12.9
มาก	48.8	45.5	49.5	49.5	47.6	44.2	42.8	42.6	38.7	33.1
ปานกลาง	15.8	15.1	18.5	23.5	25.2	26.6	32.7	33.3	36.1	35.4
น้อย	1.2	1.2	1.6	2.1	2.9	3.1	6.4	6.7	9.5	13.9
น้อยที่สุด	0.3	0.4	0.4	0.5	0.5	0.8	0.8	0.9	1.6	4.7
ค่าเฉลี่ย	4.1	4.2	4.1	4.0	3.9	3.9	3.7	3.7	3.5	3.4
เกษตรกร	100.0	100.0	100.0	100.0	100.0	100.0	100.0	100.0	100.0	100.0
มากที่สุด	31.2	32.5	26.3	21.6	20.1	21.9	15.7	14.8	13.1	11.2
มาก	48.0	46.5	49.6	47.2	47.5	45.9	43.7	43.4	37.9	32.4
ปานกลาง	18.8	18.8	21.5	27.9	27.8	27.8	34.0	34.2	38.0	38.5
น้อย	1.8	2.0	2.4	3.0	4.1	4.1	6.1	7.0	9.5	13.1
น้อยที่สุด	0.2	0.2	0.2	0.3	0.5	0.3	0.5	0.6	1.5	4.8
ค่าเฉลี่ย	4.1	4.1	4.0	3.9	3.8	3.9	3.7	3.6	3.5	3.3

ตาราง ง.13 ร้อยละของประชากรที่มีอายุ 15 ปีขึ้นไป (ในรอบปี 2559) จำแนกตามปัจจัยที่มีผลต่อการเลือกแหล่งท่องเที่ยวภายในประเทศ และลักษณะสำคัญทางประชากร (ต่อ)

ลักษณะสำคัญทางประชากร	ปัจจัยที่มีผลต่อการเลือกแหล่งท่องเที่ยวภายในประเทศ									
	ความสวยงามของแหล่งท่องเที่ยว	ความปลอดภัยของแหล่งท่องเที่ยว	ความสะดวกในการเดินทางเข้าสู่แหล่งท่องเที่ยว	ความพร้อมของสิ่งอำนวยความสะดวก	เป็นแหล่งท่องเที่ยวเดิมที่ไปแล้วประทับใจ	เป็นแหล่งท่องเที่ยวใหม่ที่ยังไม่เคยไปมาก่อน	มีกิจกรรมท่องเที่ยวให้ทำหลากหลาย	จากการแนะนำชักชวนของเพื่อน/ญาติ	โฆษณาแหล่งท่องเที่ยวตามสื่อต่างๆ	การส่งเสริมการขาย
อาชีพในการทำงาน (ต่อ)										
รับจ้างทั่วไป/กรรมกร	100.0	100.0	100.0	100.0	100.0	100.0	100.0	100.0	100.0	100.0
มากที่สุด	27.7	29.7	24.1	18.8	17.9	19.1	14.3	12.4	10.2	9.2
มาก	48.3	46.7	46.9	45.6	45.3	44.0	40.0	39.9	35.3	28.4
ปานกลาง	20.5	20.7	25.7	31.0	31.2	30.6	37.3	37.2	39.5	40.7
น้อย	3.0	2.5	2.7	4.0	4.5	5.4	7.3	9.8	13.1	16.6
น้อยที่สุด	0.5	0.4	0.6	0.6	1.1	0.9	1.1	0.7	1.9	5.1
ค่าเฉลี่ย	4.0	4.0	3.9	3.8	3.7	3.8	3.6	3.5	3.4	3.2
นักเรียน/นักศึกษา										
นักเรียน/นักศึกษา	100.0	100.0	100.0	100.0	100.0	100.0	100.0	100.0	100.0	100.0
มากที่สุด	51.0	46.9	37.7	35.2	33.1	35.8	28.5	22.8	21.9	19.6
มาก	40.6	42.4	47.2	45.4	47.1	43.3	45.8	44.2	42.3	36.1
ปานกลาง	7.9	10.3	14.0	17.8	17.5	18.9	22.2	27.0	28.6	30.3
น้อย	0.4	0.4	1.0	1.6	2.2	1.3	3.1	5.5	6.5	10.2
น้อยที่สุด	0.1	-	0.1	-	0.1	0.7	0.4	0.5	0.7	3.8
ค่าเฉลี่ย	4.4	4.4	4.2	4.1	4.1	4.1	4.0	3.8	3.8	3.6
แม่บ้าน/ไม่ได้ประกอบอาชีพ										
แม่บ้าน/ไม่ได้ประกอบอาชีพ	100.0	100.0	100.0	100.0	100.0	100.0	100.0	100.0	100.0	100.0
มากที่สุด	29.3	31.8	26.4	21.9	20.3	20.4	14.4	14.4	11.7	10.8
มาก	46.4	45.1	46.8	45.5	45.4	43.0	40.4	40.3	35.7	31.4
ปานกลาง	21.6	20.1	23.7	28.2	29.5	30.6	36.2	36.4	39.0	38.2
น้อย	2.1	2.4	2.4	3.6	3.9	4.8	7.7	7.6	11.2	14.2
น้อยที่สุด	0.6	0.6	0.7	0.8	0.9	1.2	1.3	1.3	2.4	5.4
ค่าเฉลี่ย	4.0	4.1	4.0	3.8	3.8	3.8	3.6	3.6	3.4	3.3
เกษียณ										
เกษียณ	100.0	100.0	100.0	100.0	100.0	100.0	100.0	100.0	100.0	100.0
มากที่สุด	37.9	43.5	36.3	32.7	27.4	23.5	17.4	19.3	16.4	14.9
มาก	48.6	42.4	44.7	45.0	45.6	43.2	44.1	40.4	38.3	34.0
ปานกลาง	12.2	12.7	17.1	18.6	23.7	27.6	31.3	33.4	34.5	36.2
น้อย	0.8	0.9	1.2	2.7	2.8	4.1	6.6	5.9	8.9	9.0
น้อยที่สุด	0.5	0.5	0.7	1.0	0.5	1.5	0.6	1.0	1.9	5.9
ค่าเฉลี่ย	4.2	4.3	4.1	4.1	4.0	3.8	3.7	3.7	3.6	3.4
รายได้เฉลี่ยต่อคนต่อเดือน										
ไม่มีรายได้	100.0	100.0	100.0	100.0	100.0	100.0	100.0	100.0	100.0	100.0
มากที่สุด	34.4	36.0	30.3	24.9	23.8	24.6	17.8	17.7	14.6	13.0
มาก	45.8	44.4	47.2	46.2	45.1	42.8	39.8	41.3	39.1	32.9
ปานกลาง	17.6	17.2	19.8	25.3	26.9	27.8	35.0	33.3	34.5	34.8
น้อย	1.6	1.8	2.1	3.0	3.4	3.8	6.2	6.5	10.3	14.4
น้อยที่สุด	0.6	0.6	0.6	0.6	0.8	1.0	1.2	1.2	1.5	4.9
ค่าเฉลี่ย	4.1	4.1	4.0	3.9	3.9	3.9	3.7	3.7	3.6	3.3

ตาราง ง.13 ร้อยละของประชากรที่มีอายุ 15 ปีขึ้นไป (ในรอบปี 2559) จำแนกตามปัจจัยที่มีผลต่อการเลือกแหล่งท่องเที่ยวภายในประเทศ และลักษณะสำคัญทางประชากร (ต่อ)

ลักษณะสำคัญทางประชากร	ปัจจัยที่มีผลต่อการเลือกแหล่งท่องเที่ยวภายในประเทศ									
	ความสวยงามของแหล่งท่องเที่ยว	ความปลอดภัยของแหล่งท่องเที่ยว	ความสะดวกในการเดินทางเข้าสู่แหล่งท่องเที่ยว	ความพร้อมของสิ่งอำนวยความสะดวก	เป็นแหล่งท่องเที่ยวเดิมที่ไปแล้วประทับใจ	เป็นแหล่งท่องเที่ยวใหม่ที่ยังไม่เคยไปมาก่อน	มีกิจกรรมท่องเที่ยวให้ทำหลากหลาย	จากการแนะนำชักชวนของเพื่อน/ญาติ	โฆษณาแหล่งท่องเที่ยวตามสื่อต่างๆ	การส่งเสริมการขาย
รายได้เฉลี่ยต่อคนต่อเดือน (ต่อ)										
ต่ำกว่า 10,000 บาท	100.0	100.0	100.0	100.0	100.0	100.0	100.0	100.0	100.0	100.0
มากที่สุด	30.8	33.1	26.4	21.8	20.2	21.9	15.3	14.5	12.2	10.5
มาก	47.7	46.3	48.9	46.8	46.5	44.8	42.6	42.1	37.0	31.2
ปานกลาง	19.1	18.3	22.1	27.8	28.6	28.4	34.6	35.0	38.5	38.5
น้อย	2.0	1.9	2.2	3.1	4.0	4.1	6.6	7.5	10.3	14.0
น้อยที่สุด	0.4	0.4	0.4	0.5	0.7	0.8	0.9	0.9	2.0	5.8
ค่าเฉลี่ย	4.1	4.1	4.0	3.9	3.8	3.8	3.6	3.6	3.5	3.3
10,000-15,000 บาท	100.0	100.0	100.0	100.0	100.0	100.0	100.0	100.0	100.0	100.0
มากที่สุด	33.8	35.5	28.8	23.9	23.1	23.7	18.4	16.5	14.8	13.5
มาก	48.0	46.4	48.5	47.4	46.7	44.5	43.0	43.1	38.7	34.1
ปานกลาง	16.7	16.3	20.6	25.9	26.5	27.4	31.9	33.3	35.7	36.2
น้อย	1.2	1.5	1.7	2.4	3.3	3.8	6.1	6.3	9.4	12.4
น้อยที่สุด	0.3	0.3	0.4	0.4	0.4	0.6	0.6	0.8	1.4	3.8
ค่าเฉลี่ย	4.1	4.2	4.0	3.9	3.9	3.9	3.7	3.7	3.6	3.4
15,001-30,000 บาท	100.0	100.0	100.0	100.0	100.0	100.0	100.0	100.0	100.0	100.0
มากที่สุด	36.6	38.9	32.0	26.7	26.3	26.1	19.4	17.6	15.8	14.9
มาก	47.9	45.2	48.5	49.2	48.6	45.1	44.4	42.6	40.0	35.7
ปานกลาง	14.3	14.4	17.5	21.4	22.2	24.6	29.7	31.9	34.0	32.7
น้อย	0.9	1.2	1.6	2.2	2.5	3.2	5.8	7.0	8.8	13.2
น้อยที่สุด	0.3	0.3	0.4	0.5	0.4	1.0	0.7	0.9	1.4	3.5
ค่าเฉลี่ย	4.2	4.2	4.1	4.0	4.0	3.9	3.8	3.7	3.6	3.5
30,001-45,000 บาท	100.0	100.0	100.0	100.0	100.0	100.0	100.0	100.0	100.0	100.0
มากที่สุด	42.0	46.9	37.7	32.6	30.7	33.3	23.2	21.3	20.3	19.0
มาก	48.1	41.7	47.2	49.1	48.0	43.3	45.3	41.8	40.6	34.8
ปานกลาง	9.3	10.2	13.4	16.9	18.7	20.3	27.7	31.1	33.6	33.6
น้อย	0.5	1.0	1.6	1.3	2.0	2.4	3.4	5.4	4.7	9.0
น้อยที่สุด	0.1	0.2	0.1	0.1	0.6	0.7	0.4	0.4	0.8	3.6
ค่าเฉลี่ย	4.3	4.3	4.2	4.1	4.1	4.1	3.9	3.8	3.7	3.6
45,001-60,000 บาท	100.0	100.0	100.0	100.0	100.0	100.0	100.0	100.0	100.0	100.0
มากที่สุด	42.2	44.8	43.0	31.8	29.5	29.2	17.0	19.5	18.3	17.6
มาก	48.9	46.3	43.4	50.1	50.4	43.4	50.3	46.2	42.5	38.8
ปานกลาง	8.7	8.4	13.1	17.4	19.0	24.7	28.9	31.6	31.4	32.4
น้อย	0.2	0.3	0.3	0.7	0.7	2.6	3.7	2.3	6.0	5.9
น้อยที่สุด	-	0.2	0.2	-	0.4	0.1	0.1	0.4	1.8	5.3
ค่าเฉลี่ย	4.3	4.4	4.3	4.1	4.1	4.0	3.8	3.8	3.7	3.6

ตาราง ง.13 ร้อยละของประชากรที่มีอายุ 15 ปีขึ้นไป (ในรอบปี 2559) จำแนกตามปัจจัยที่มีผลต่อการเลือกแหล่งท่องเที่ยวภายในประเทศ และลักษณะสำคัญทางประชากร (ต่อ)

ลักษณะสำคัญทางประชากร	ปัจจัยที่มีผลต่อการเลือกแหล่งท่องเที่ยวภายในประเทศ										
	ความสวยงามของแหล่งท่องเที่ยว	ความปลอดภัยของแหล่งท่องเที่ยว	ความสะดวกในการเดินทางเข้าสู่แหล่งท่องเที่ยว	ความพร้อมของสิ่งอำนวยความสะดวก	เป็นแหล่งท่องเที่ยวเดิมที่ไปแล้วประทับใจ	เป็นแหล่งท่องเที่ยวใหม่ที่ยังไม่เคยไปมาก่อน	มีกิจกรรมหลากหลาย	จากการแนะนำชักชวนของเพื่อน/ญาติ	การโฆษณาแหล่งท่องเที่ยวตามสื่อต่างๆ	การส่งเสริมการขาย	
รายได้เฉลี่ยต่อคนต่อเดือน (ต่อ)											
60,001-75,000 บาท	100.0	100.0	100.0	100.0	100.0	100.0	100.0	100.0	100.0	100.0	100.0
มากที่สุด	43.7	51.5	31.3	38.7	34.1	31.0	26.4	14.7	16.3	20.7	
มาก	46.3	39.2	59.6	48.2	48.7	51.2	48.8	51.0	44.7	40.5	
ปานกลาง	8.2	8.1	7.9	10.8	15.6	16.5	18.5	31.3	25.9	18.1	
น้อย	1.8	1.2	1.2	2.3	1.6	1.3	6.3	3.0	13.1	20.2	
น้อยที่สุด	-	-	-	-	-	-	-	-	-	0.5	
ค่าเฉลี่ย	4.3	4.4	4.2	4.2	4.2	4.1	4.0	3.8	3.6	3.6	
75,001-90,000 บาท	100.0	100.0	100.0	100.0	100.0	100.0	100.0	100.0	100.0	100.0	
มากที่สุด	33.0	60.3	37.7	45.1	28.3	24.9	19.0	14.9	20.5	20.4	
มาก	38.4	32.5	55.1	49.3	32.4	27.8	24.1	37.3	17.7	32.6	
ปานกลาง	26.3	5.0	5.0	3.4	37.0	45.1	38.3	45.6	40.0	22.8	
น้อย	2.3	2.2	2.2	2.2	2.3	2.2	18.6	2.2	19.1	21.4	
น้อยที่สุด	-	-	-	-	-	-	-	-	2.7	2.8	
ค่าเฉลี่ย	4.0	4.5	4.3	4.4	3.9	3.8	3.4	3.6	3.3	3.5	
90,001-100,000 บาท	100.0	100.0	100.0	100.0	100.0	100.0	100.0	100.0	100.0	100.0	
มากที่สุด	63.4	51.1	31.6	43.0	37.1	45.4	15.2	31.5	28.0	29.4	
มาก	28.8	44.3	60.3	31.9	53.6	18.0	63.4	29.6	33.3	30.3	
ปานกลาง	6.8	4.6	6.7	25.1	8.8	24.0	19.2	26.4	24.4	30.9	
น้อย	1.0	-	1.2	-	0.5	12.6	2.3	12.5	14.3	4.8	
น้อยที่สุด	-	-	0.2	-	-	-	-	-	-	4.6	
ค่าเฉลี่ย	4.5	4.5	4.2	4.2	4.3	4.0	3.9	3.8	3.8	3.8	
มากกว่า 100,000 บาท	100.0	100.0	100.0	100.0	100.0	100.0	100.0	100.0	100.0	100.0	
มากที่สุด	46.1	53.0	47.0	36.6	34.2	29.9	29.2	23.6	26.1	32.5	
มาก	46.7	36.6	42.2	47.7	40.3	40.0	38.0	46.6	36.9	36.2	
ปานกลาง	7.2	10.4	5.6	15.7	25.5	28.2	32.0	27.6	29.3	21.4	
น้อย	-	-	5.2	-	-	1.9	0.8	2.2	7.7	9.9	
น้อยที่สุด	-	-	-	-	-	-	-	-	-	-	
ค่าเฉลี่ย	4.4	4.4	4.3	4.2	4.1	4.0	4.0	3.9	3.8	3.9	

หมายเหตุ: - ไม่มีข้อมูล หรือมีข้อมูลจำนวนเล็กน้อย

ตาราง ง.14 ร้อยละของประชากรที่มีอายุ 15 ปีขึ้นไปที่เดินทางท่องเที่ยว (ในรอบปี 2559) จำแนกตามภาคที่เดินทางไปท่องเที่ยว ลักษณะการเดินทาง และภาคที่อยู่อาศัย

ลักษณะการเดินทาง/ ภาคที่อยู่อาศัย	ภาคที่เดินทางไปท่องเที่ยว ^{1/}					
	กรุงเทพมหานคร	กลาง	ตะวันออก	เหนือ	ตะวันออก เฉียงเหนือ	ใต้
รวม						
รวม	16.1	29.1	16.2	22.5	30.3	12.1
กรุงเทพมหานคร	-	52.6	25.4	22.2	28.8	8.3
กลาง	19.6	51.9	19.9	19.0	22.2	4.6
ตะวันออก	18.2	26.9	37.9	15.9	28.8	2.9
เหนือ	21.5	14.1	8.2	66.6	8.9	2.3
ตะวันออกเฉียงเหนือ	17.4	9.2	11.1	6.9	68.9	1.3
ใต้	21.3	6.0	1.8	4.8	3.6	76.1
ไม่พักค้างคืน						
รวม	15.3	36.5	14.6	15.5	24.1	9.8
กรุงเทพมหานคร	-	84.8	30.7	2.6	4.7	0.2
กลาง	31.2	68.7	20.7	5.3	3.1	0.2
ตะวันออก	30.6	34.9	57.0	0.6	7.4	-
เหนือ	15.0	8.5	0.9	80.3	3.0	-
ตะวันออกเฉียงเหนือ	8.2	2.5	1.5	1.2	90.1	-
ใต้	3.5	1.1	-	0.1	-	97.2
พักค้างคืน						
รวม	13.4	20.4	15.2	25.2	30.8	12.6
กรุงเทพมหานคร	-	27.0	17.6	29.7	37.9	11.2
กลาง	3.5	29.2	15.6	27.3	34.3	7.4
ตะวันออก	7.5	18.8	23.2	23.3	38.7	4.3
เหนือ	22.9	16.5	12.8	50.0	12.7	3.7
ตะวันออกเฉียงเหนือ	23.1	14.1	18.4	11.1	44.9	2.4
ใต้	30.8	8.7	2.7	7.3	5.5	60.5

หมายเหตุ: 1/ ตอบได้มากกว่า 1 คำตอบ

- ไม่มีข้อมูล หรือมีข้อมูลจำนวนเล็กน้อย

ตาราง ง.15 ร้อยละของประชากรที่มีอายุ 15 ปีขึ้นไปที่เดินทางท่องเที่ยว (ในรอบปี 2559) จำแนกตามจำนวนครั้ง/ทริปที่เดินทางท่องเที่ยว ลักษณะการเดินทาง และภาคที่อยู่อาศัย

ลักษณะการเดินทาง/ จำนวนครั้ง/ทริปที่เดินทางท่องเที่ยว	รวม	ภาคที่อยู่อาศัย					
		กรุงเทพมหานคร	กลาง	ตะวันออก	เหนือ	ตะวันออกเฉียงเหนือ	ใต้
รวม							
ค่าเฉลี่ยของจำนวนครั้ง/ทริปที่เดินทางท่องเที่ยว (ครั้ง/ปี)	3.5	3.5	4.2	3.1	3.3	2.5	3.9
รวม	100.0	100.0	100.0	100.0	100.0	100.0	100.0
1 - 4 ครั้ง	80.6	79.3	74.8	83.0	82.0	88.1	76.5
5 - 9 ครั้ง	12.0	14.2	14.6	10.6	10.8	8.0	13.9
10 - 14 ครั้ง	4.1	3.8	5.6	3.8	3.8	2.3	5.6
15 - 19 ครั้ง	1.3	1.6	1.7	1.2	1.1	0.7	1.6
20 ครั้งขึ้นไป	2.0	1.1	3.3	1.4	2.3	0.9	2.4
ไม่พักค้างคืน							
ค่าเฉลี่ยของจำนวนครั้ง/ทริปที่เดินทางท่องเที่ยว (ครั้ง/ปี)	3.8	3.6	4.9	3.7	3.6	2.7	4.3
รวม	100.0	100.0	100.0	100.0	100.0	100.0	100.0
1 - 4 ครั้ง	76.8	76.0	68.7	75.9	79.8	86.8	71.4
5 - 9 ครั้ง	14.2	16.9	17.4	15.0	12.1	8.9	17.1
10 - 14 ครั้ง	5.2	5.0	7.5	5.7	4.1	2.5	7.2
15 - 19 ครั้ง	1.5	1.4	2.0	1.8	1.4	0.8	1.6
20 ครั้งขึ้นไป	2.3	0.7	4.4	1.6	2.6	1.0	2.7
พักค้างคืน							
ค่าเฉลี่ยของจำนวนครั้ง/ทริปที่เดินทางท่องเที่ยว (ครั้ง/ปี)	2.3	2.4	2.3	2.1	2.3	1.9	2.9
รวม	100.0	100.0	100.0	100.0	100.0	100.0	100.0
1 - 4 ครั้ง	90.7	90.1	91.0	92.3	89.7	94.6	84.5
5 - 9 ครั้ง	6.6	8.0	6.1	5.4	7.2	3.8	10.2
10 - 14 ครั้ง	1.7	1.0	1.7	1.7	2.1	1.2	3.3
15 - 19 ครั้ง	0.3	0.2	0.4	0.3	0.4	0.1	0.7
20 ครั้งขึ้นไป	0.7	0.7	0.8	0.3	0.6	0.3	1.3

ตาราง ง.16 ร้อยละของประชากรที่มีอายุ 15 ปีขึ้นไปที่เดินทางท่องเที่ยว (ในรอบปี 2559) จำแนกตามจำนวนจังหวัดที่เดินทางท่องเที่ยว ลักษณะการเดินทาง และภาคที่อยู่อาศัย

ลักษณะการเดินทาง/ จำนวนจังหวัดที่เดินทางท่องเที่ยว	รวม	ภาคที่อยู่อาศัย					
		กรุงเทพมหานคร	กลาง	ตะวันออก	เหนือ	ตะวันออกเฉียงเหนือ	ใต้
รวม							
ค่าเฉลี่ยของจำนวนจังหวัดที่เดินทางท่องเที่ยว	1.2	1.3	1.2	1.1	1.3	1.1	1.3
รวม	100.0	100.0	100.0	100.0	100.0	100.0	100.0
1 จังหวัด	86.4	80.4	89.4	92.2	81.7	89.4	85.6
2 จังหวัด	7.1	8.9	6.5	4.0	8.0	6.9	6.8
3 จังหวัด	4.8	8.2	3.1	2.8	7.0	3.1	4.9
4 จังหวัด	1.1	1.6	0.8	0.6	2.2	0.4	1.3
มากกว่า 4 จังหวัด	0.6	0.9	0.2	0.4	1.1	0.2	1.4
ไม่พักค้างคืน							
ค่าเฉลี่ยของจำนวนจังหวัดที่เดินทางท่องเที่ยว	1.1	1.1	1.0	1.0	1.1	1.1	1.0
รวม	100.0	100.0	100.0	100.0	100.0	100.0	100.0
1 จังหวัด	95.2	92.6	96.7	98.0	92.0	95.5	97.0
2 จังหวัด	3.7	5.3	2.8	1.6	5.7	3.8	1.9
3 จังหวัด	1.1	2.1	0.5	0.4	2.1	0.7	0.9
4 จังหวัด	-	-	-	-	0.1	-	0.2
มากกว่า 4 จังหวัด	-	-	-	-	0.1	-	-
พักค้างคืน							
ค่าเฉลี่ยของจำนวนจังหวัดที่เดินทางท่องเที่ยว	1.4	1.5	1.3	1.2	1.5	1.2	1.4
รวม	100.0	100.0	100.0	100.0	100.0	100.0	100.0
1 จังหวัด	79.9	74.8	83.0	88.6	72.9	83.8	78.4
2 จังหวัด	9.6	10.6	9.7	5.5	10.0	9.8	9.9
3 จังหวัด	7.5	10.9	5.3	4.3	11.2	5.3	7.3
4 จังหวัด	1.9	2.3	1.5	1.0	3.9	0.7	2.1
มากกว่า 4 จังหวัด	1.1	1.4	0.5	0.6	2.0	0.4	2.3

หมายเหตุ : - ไม่มีข้อมูล หรือมีข้อมูลจำนวนเล็กน้อย

ตาราง ง.17 ร้อยละของประชากรที่มีอายุ 15 ปีขึ้นไปที่เดินทางท่องเที่ยว (ในรอบปี 2559) จำแนกตามจำนวนวันที่เดินทางท่องเที่ยว และภาคที่อยู่อาศัย

จำนวนวันที่เดินทางท่องเที่ยว	รวม	ภาคที่อยู่อาศัย					
		กรุงเทพมหานคร	กลาง	ตะวันออก	เหนือ	ตะวันออกเฉียงเหนือ	ใต้
ค่าเฉลี่ยของจำนวนวันที่เดินทางท่องเที่ยว (วัน)	2.6	2.9	2.4	2.8	2.5	2.6	3.0
รวม	100.0	100.0	100.0	100.0	100.0	100.0	100.0
1 วัน	44.1	31.8	47.5	38.9	47.6	50.4	40.8
2 วัน	16.3	14.4	12.9	15.0	19.0	18.7	18.9
3 วัน	19.0	23.2	18.3	18.6	18.7	17.4	18.1
4 วัน	8.7	13.4	10.5	11.9	6.3	4.1	8.3
มากกว่า 4 วัน	11.9	17.2	10.8	15.6	8.4	9.4	13.9

ตาราง ง.18 ร้อยละของประชากรที่มีอายุ 15 ปีขึ้นไปที่เดินทางท่องเที่ยว (ในรอบปี 2559) จำแนกตามพาหนะที่ใช้ในการเดินทาง ลักษณะการเดินทาง และภาคที่อยู่อาศัย

ลักษณะการเดินทาง / พาหนะที่ใช้ในการเดินทาง	รวม	ภาคที่อยู่อาศัย					
		กรุงเทพมหานคร	กลาง	ตะวันออก	เหนือ	ตะวันออก เฉียงเหนือ	ใต้
รวม	100.0	100.0	100.0	100.0	100.0	100.0	100.0
เครื่องบิน	2.7	5.7	1.4	1.2	2.2	1.1	6.0
รถไฟ	1.3	1.8	1.1	0.6	1.1	1.1	2.7
รถโดยสารประจำทาง/รถตุ้	16.4	17.0	17.6	19.0	13.6	15.8	16.5
พาหนะส่วนตัว	65.7	68.7	70.2	67.6	64.8	60.5	61.1
รถเช่า เช่น รถตุ้ รถยนต์ รถบัส	13.9	6.8	9.7	11.6	18.3	21.5	13.7
ไม่พักค้างคืน	100.0	100.0	100.0	100.0	100.0	100.0	100.0
เครื่องบิน	0.1	-	-	-	0.2	-	0.2
รถไฟ	0.5	-	0.7	1.1	0.5	0.3	1.0
รถโดยสารประจำทาง/รถตุ้	10.6	14.3	14.0	7.6	6.8	8.4	10.2
พาหนะส่วนตัว	75.6	79.6	76.0	78.5	74.2	72.8	78.1
รถเช่า เช่น รถตุ้ รถบัส	13.2	6.1	9.3	12.8	18.3	18.5	10.5
พักค้างคืน	100.0	100.0	100.0	100.0	100.0	100.0	100.0
เครื่องบิน	4.6	8.3	2.6	1.9	3.8	2.0	9.6
รถไฟ	2.0	2.6	1.4	0.4	1.6	1.8	3.7
รถโดยสารประจำทาง/รถตุ้	20.8	18.2	20.7	26.0	19.4	22.8	20.4
พาหนะส่วนตัว	58.2	63.8	65.1	60.9	56.8	49.1	50.7
รถเช่า เช่น รถตุ้ รถบัส	14.4	7.1	10.2	10.8	18.4	24.3	15.6

หมายเหตุ : - ไม่มีข้อมูล หรือมีข้อมูลจำนวนเล็กน้อย

ตาราง ง.19 ร้อยละของประชากรที่มีอายุ 15 ปีขึ้นไปที่เดินทางท่องเที่ยว (ในรอบปี 2559) จำแนกตามวัตถุประสงค์หลักในการเดินทาง และภาคที่เดินทางไปท่องเที่ยว

วัตถุประสงค์หลักในการเดินทาง	รวม	ภาคที่เดินทางไปท่องเที่ยว					ได้
		กรุงเทพมหานคร	กลาง	ตะวันออก	เหนือ	ตะวันออก เฉียงเหนือ	
รวม	100.0	100.0	100.0	100.0	100.0	100.0	100.0
เยี่ยมครอบครัว/ญาติ/เพื่อน	33.1	25.5	23.4	24.8	31.4	46.7	40.4
ติดต่อธุรกิจ/ปฏิบัติราชการ	1.3	2.4	1.0	0.9	1.4	1.1	1.9
ท่องเที่ยว/ต้องการพักผ่อน	20.2	2.5	21.9	45.5	24.4	12.7	22.0
เข้าร่วมประชุม/สัมมนา/ดูงาน	3.6	3.5	4.0	6.4	3.2	3.1	2.3
ตั้งใจไปรับประทานอาหาร	1.2	0.5	2.1	1.4	0.9	0.5	2.0
แวะรับประทานอาหาร	7.8	0.8	9.3	3.7	11.2	8.2	7.2
ซื้อของ/ซื้อปัจจัย	8.9	8.2	10.0	7.7	9.3	8.3	8.5
รักษาตัว	1.5	3.6	0.6	0.7	1.6	1.2	3.2
เข้าร่วมงานเทศกาล/งานประเพณี	3.6	0.5	1.9	2.1	3.1	6.3	5.8
เล่น/ดูกีฬา	0.3	0.2	0.1	0.2	0.2	0.4	0.7
ไหว้พระ/ปฏิบัติธรรม	11.7	1.2	24.8	5.7	11.3	9.8	2.8
เข้าร่วมถวายสักการะพระบรมศพ พระบาทสมเด็จพระปรมินทรมหาภูมิพลอดุลยเดช	5.2	49.4	-	-	-	-	-
อื่น ๆ	1.6	1.7	0.9	0.9	2.0	1.7	3.2
จังหวัดหลักที่เดินทาง	100.0	100.0	100.0	100.0	100.0	100.0	100.0
เยี่ยมครอบครัว/ญาติ/เพื่อน	39.7	25.8	30.7	27.8	40.8	55.0	46.4
ติดต่อธุรกิจ/ปฏิบัติราชการ	1.6	2.5	1.2	1.0	1.9	1.3	2.2
ท่องเที่ยว/ต้องการพักผ่อน	22.5	2.4	25.2	48.9	29.5	13.9	23.9
เข้าร่วมประชุม/สัมมนา/ดูงาน	4.1	3.6	4.6	6.4	4.0	3.6	2.7
ตั้งใจไปรับประทานอาหาร	0.6	0.4	1.4	1.5	0.1	0.2	0.2
แวะรับประทานอาหาร	-	-	-	-	-	-	-
ซื้อของ/ซื้อปัจจัย	5.6	7.5	5.0	4.3	5.2	5.4	6.7
รักษาตัว	1.9	3.7	0.9	0.8	2.1	1.4	3.8
เข้าร่วมงานเทศกาล/งานประเพณี	4.3	0.5	2.5	2.3	4.1	7.4	6.8
เล่น/ดูกีฬา	0.3	0.2	0.2	0.2	0.2	0.5	0.8
ไหว้พระ/ปฏิบัติธรรม	11.2	1.2	27.2	5.7	9.4	9.4	2.8
เข้าร่วมถวายสักการะพระบรมศพ พระบาทสมเด็จพระปรมินทรมหาภูมิพลอดุลยเดช	6.3	50.8	-	-	-	-	-
อื่น ๆ	1.9	1.4	1.1	1.1	2.7	1.9	3.7

ตาราง ง.19 ร้อยละของประชากรที่มีอายุ 15 ปีขึ้นไปที่เดินทางท่องเที่ยว (ในรอบปี 2559) จำแนกตามวัตถุประสงค์หลักในการเดินทาง และภาคที่เดินทางไปท่องเที่ยว (ต่อ)

วัตถุประสงค์หลักในการเดินทาง	รวม	ภาคที่เดินทางไปท่องเที่ยว					ใต้ เฉิงเหินอ
		กรุงเทพมหานคร	กลาง	ตะวันออก	เหนือ	ตะวันออก เฉิงเหินอ	
<u>จังหวัดที่แวะระหว่างเดินทาง</u>	100.0	100.0	100.0	100.0	100.0	100.0	100.0
เยี่ยมครอบครัว/ญาติ/เพื่อน	3.7	21.0	1.6	2.8	3.3	4.3	7.4
ติดต่อธุรกิจ/ปฏิบัติราชการ	0.3	1.2	0.3	0.5	0.1	0.2	0.1
ท่องเที่ยว/ต้องการพักผ่อน	10.2	4.6	12.2	19.6	9.0	6.5	11.6
เข้าร่วมประชุม/สัมมนา/ดูงาน	1.5	1.7	2.2	6.2	0.6	0.7	0.2
ตั้งใจไปรับประทานอาหาร	4.0	2.4	4.2	1.1	3.4	2.5	11.6
แวะรับประทานอาหาร	42.0	19.3	36.6	31.1	44.9	49.8	47.1
ซื้อของ/ซื้อปัจจัย	23.4	24.4	24.7	32.8	21.4	23.0	18.4
รักษาตัว	0.1	1.6	-	-	0.1	0.1	-
เข้าร่วมงานเทศกาล/งานประเพณี	0.3	-	0.2	0.1	0.1	1.0	0.2
เล่น/ดูกีฬา	-	-	-	-	-	-	-
ไหว้พระ/ปฏิบัติธรรม	13.8	1.3	17.7	5.8	17.1	11.8	3.2
เข้าร่วมถวายสักการะพระบรมศพ พระบาท สมเด็จพระปรมินทรมหาภูมิพลอดุลยเดช	0.4	15.6	-	-	-	-	-
อื่น ๆ	0.3	6.9	0.3	-	-	0.1	0.2

หมายเหตุ : - ไม่มีข้อมูล หรือมีข้อมูลจำนวนเล็กน้อย

ตาราง ง.20 ร้อยละของประชากรที่มีอายุ 15 ปีขึ้นไปที่เดินทางท่องเที่ยว (ในรอบปี 2559) จำแนกตามกิจกรรมที่ทำระหว่างเดินทาง และภาคที่เดินทางไปท่องเที่ยว

กิจกรรมที่ทำระหว่างเดินทาง ^{1/}	รวม	ภาคที่เดินทางไปท่องเที่ยว					ได้
		กรุงเทพมหานคร	กลาง	ตะวันออก	เหนือ	ตะวันออก เฉียงเหนือ	
รวม							
ท่องเที่ยวเชิงศิลปวัฒนธรรม	17.8	8.8	20.3	12.9	22.7	19.6	11.3
ท่องเที่ยวเชิงศาสนา	30.1	10.8	41.4	19.8	37.3	31.8	14.0
ท่องเที่ยวเชิงนิเวศ	9.3	0.6	7.3	12.1	15.8	8.8	8.1
ท่องเที่ยวเชิงเกษตร	4.3	1.0	3.8	7.2	6.0	4.3	2.5
ท่องเที่ยวเชิงผจญภัย	3.0	0.2	4.0	6.2	2.1	1.4	6.8
ท่องเที่ยวเชิงกีฬา	0.6	0.5	0.3	0.9	0.3	0.8	0.8
ท่องเที่ยวเชิงสุขภาพและความงาม	1.7	3.6	0.8	1.0	1.8	1.3	3.4
ท่องเที่ยวเชิงพักผ่อนหย่อนใจ	42.3	25.9	45.8	67.5	43.6	32.9	48.8
ท่องเที่ยวเชิงอนุรักษ์	0.2	-	0.2	0.6	-	-	0.6
ท่องเที่ยวเชิงอาสาสมัคร	0.1	-	0.1	-	0.1	-	0.1
พักผ่อนในที่พักหรือบ้านญาติ/ไม่ทำกิจกรรม	26.2	19.0	19.7	15.5	25.4	36.5	33.7
เข้าร่วมถวายสักการะพระบรมศพ พระบาทสมเด็จพระปรมินทรมหาภูมิพลอดุลยเดช	5.4	51.7	-	-	-	-	-
จังหวัดหลักที่เดินทาง							
ท่องเที่ยวเชิงศิลปวัฒนธรรม	19.3	9.0	22.0	13.5	27.1	21.3	12.5
ท่องเที่ยวเชิงศาสนา	31.6	11.1	45.9	21.2	40.3	33.7	15.4
ท่องเที่ยวเชิงนิเวศ	10.5	0.7	8.8	13.0	19.4	9.8	8.8
ท่องเที่ยวเชิงเกษตร	4.7	1.0	3.8	7.3	7.5	4.8	2.5
ท่องเที่ยวเชิงผจญภัย	3.5	0.2	5.1	6.8	2.5	1.6	7.7
ท่องเที่ยวเชิงกีฬา	0.7	0.5	0.4	1.0	0.4	1.0	1.0
ท่องเที่ยวเชิงสุขภาพและความงาม	2.1	3.7	1.1	1.1	2.3	1.6	4.0
ท่องเที่ยวเชิงพักผ่อนหย่อนใจ	38.6	25.1	40.8	67.2	40.0	27.7	47.3
ท่องเที่ยวเชิงอนุรักษ์	0.2	-	0.2	0.6	-	-	0.7
ท่องเที่ยวเชิงอาสาสมัคร	0.1	-	0.1	-	0.1	-	0.1
พักผ่อนในที่พักหรือบ้านญาติ/ไม่ทำกิจกรรม	27.2	18.3	21.0	15.6	25.9	39.3	33.8
เข้าร่วมถวายสักการะพระบรมศพ พระบาทสมเด็จพระปรมินทรมหาภูมิพลอดุลยเดช	6.5	53.2	-	-	-	-	-

ตาราง ง.20 ร้อยละของประชากรที่มีอายุ 15 ปีขึ้นไปที่เดินทางท่องเที่ยว (ในรอบปี 2559) จำแนกตามกิจกรรมที่ทำระหว่างเดินทาง และภาคที่เดินทางไปท่องเที่ยว (ต่อ)

ลักษณะจังหวัดที่เดินทาง/ กิจกรรมที่ทำระหว่างเดินทาง ^{1/}	รวม	ภาคที่เดินทางไปท่องเที่ยว					
		กรุงเทพมหานคร	กลาง	ตะวันออก	เหนือ	ตะวันออกเฉียงเหนือ	ใต้
จังหวัดที่แวะระหว่างเดินทาง							
ท่องเที่ยวเชิงศิลปวัฒนธรรม	11.2	5.5	15.4	8.3	9.6	11.0	4.6
ท่องเที่ยวเชิงศาสนา	23.3	4.8	28.1	9.2	28.2	22.4	6.3
ท่องเที่ยวเชิงนิเวศ	3.8	-	2.8	5.5	4.8	3.7	4.1
ท่องเที่ยวเชิงเกษตร	2.6	0.2	3.5	5.9	1.7	1.8	2.8
ท่องเที่ยวเชิงผจญภัย	0.8	-	0.8	1.4	0.6	0.7	1.4
ท่องเที่ยวเชิงกีฬา	-	-	-	-	-	-	-
ท่องเที่ยวเชิงสุขภาพและความงาม	0.1	1.8	0.1	-	0.2	-	0.1
ท่องเที่ยวเชิงพักผ่อนหย่อนใจ	58.5	44.6	60.7	70.0	54.5	59.4	56.7
ท่องเที่ยวเชิงอนุรักษ์	0.1	-	-	1.0	-	-	0.1
ท่องเที่ยวเชิงอาสาสมัคร	-	-	-	-	-	-	-
พักผ่อนในที่พักหรือบ้านญาติ/ไม่ทำกิจกรรม	21.4	34.7	15.9	14.8	23.7	22.3	33.2
เข้าร่วมถวายสักการะพระบรมศพ พระบาทสมเด็จพระปรมินทรมหาภูมิพลอดุลยเดช	0.4	16.5	-	-	-	-	-

หมายเหตุ: 1/ ตอบได้มากกว่า 1 คำตอบ

- ไม่มีข้อมูล หรือมีข้อมูลจำนวนเล็กน้อย

ตาราง ง.21 ร้อยละของประชากรที่มีอายุ 15 ปีขึ้นไปที่เดินทางท่องเที่ยว (ในรอบปี 2559) จำแนกตามค่าใช้จ่ายในการเดินทางท่องเที่ยวครั้ง/ทริปต่อคน ลักษณะการเดินทาง และภาคที่อยู่อาศัย

ลักษณะการเดินทาง/ ค่าใช้จ่ายในการเดินทางท่องเที่ยว ครั้ง/ทริปต่อคน	รวม	ภาคที่อยู่อาศัย					ได้
		กรุงเทพมหานคร	กลาง	ตะวันออก	เหนือ	ตะวันออก เฉียงเหนือ	
รวม							
ค่าใช้จ่ายเฉลี่ยในการเดินทางท่องเที่ยว ครั้ง/ทริปต่อคน ^{1/} (บาท)	2,753	4,289	2,334	3,136	2,160	2,217	3,041
รวม	100.0	100.0	100.0	100.0	100.0	100.0	100.0
ไม่เกิน 500 บาท	18.1	5.1	24.0	12.2	22.6	20.3	17.7
501 - 1,000 บาท	21.2	14.8	20.2	18.5	24.5	25.5	21.6
1,001 - 1,500 บาท	10.9	9.8	11.3	11.5	12.3	10.9	9.3
1,501 - 2,000 บาท	14.2	13.7	13.7	15.0	13.6	15.6	13.2
2,001 - 2,500 บาท	3.7	3.4	4.3	4.0	3.7	3.7	3.0
2,501 - 3,000 บาท	9.5	12.3	8.5	10.1	7.9	9.0	10.6
3,001 - 3,500 บาท	1.5	2.6	1.4	2.0	1.0	1.2	1.2
3,501 - 4,000 บาท	3.6	5.6	3.2	5.3	2.4	2.6	3.2
4,001 - 4,500 บาท	0.5	0.9	0.4	0.9	0.4	0.3	0.6
4,501 - 5,000 บาท	7.2	12.9	5.9	7.3	5.0	5.1	8.6
มากกว่า 5,000 บาท	9.2	18.8	6.9	11.7	6.1	5.1	10.8
ไม่ทราบ	0.4	0.1	0.2	1.5	0.5	0.7	0.2
ไม่พักค้างคืน							
ค่าใช้จ่ายเฉลี่ยในการเดินทางท่องเที่ยว ครั้ง/ทริปต่อคน ^{1/} (บาท)	1,298	1,866	1,060	1,406	1,188	1,293	1,363
รวม	100.0	100.0	100.0	100.0	100.0	100.0	100.0
ไม่เกิน 500 บาท	33.1	12.5	43.8	23.7	37.0	31.8	32.8
501 - 1,000 บาท	31.2	30.7	28.4	31.0	31.8	33.3	32.7
1,001 - 1,500 บาท	11.5	15.4	10.3	15.7	12.0	10.5	9.6
1,501 - 2,000 บาท	11.8	18.6	9.6	15.6	9.3	11.9	10.4
2,001 - 2,500 บาท	2.3	3.2	2.0	2.9	1.8	2.5	2.3
2,501 - 3,000 บาท	4.9	9.8	2.9	5.3	3.9	5.1	5.3
3,001 - 3,500 บาท	0.8	2.1	0.4	1.2	0.4	0.7	0.7
3,501 - 4,000 บาท	1.0	0.8	0.6	1.3	0.8	1.2	1.7
4,001 - 4,500 บาท	0.1	0.3	-	0.1	0.1	-	0.5
4,501 - 5,000 บาท	1.7	3.4	1.1	1.7	1.1	1.7	2.1
มากกว่า 5,000 บาท	1.2	2.9	0.7	0.7	1.2	0.7	1.6
ไม่ทราบ	0.4	0.3	0.2	0.8	0.6	0.6	0.3

ตาราง ง.21 ร้อยละของประชากรที่มีอายุ 15 ปีขึ้นไปที่เดินทางท่องเที่ยว (ในรอบปี 2559) จำแนกตามค่าใช้จ่ายในการเดินทางท่องเที่ยวครั้ง/ทริปต่อคน ลักษณะการเดินทาง และภาคที่อยู่อาศัย (ต่อ)

ลักษณะการเดินทาง/ ค่าใช้จ่ายในการเดินทางท่องเที่ยว ครั้ง/ทริปต่อคน	รวม	ภาคที่อยู่อาศัย					ได้
		กรุงเทพมหานคร	กลาง	ตะวันออก	เหนือ	ตะวันออก เฉียงเหนือ	
พักค้างคืน							
ค่าใช้จ่ายเฉลี่ยในการเดินทางท่องเที่ยว ครั้ง/ทริปต่อคน ^{1/} (บาท)	3,842	5,397	3,440	4,206	2,991	3,090	4,089
รวม	100.0	100.0	100.0	100.0	100.0	100.0	100.0
ไม่เกิน 500 บาท	6.9	1.7	6.8	5.2	10.3	9.6	8.2
501 - 1,000 บาท	13.8	7.4	13.1	10.9	18.2	18.2	14.6
1,001 - 1,500 บาท	10.4	7.3	12.1	9.0	12.7	11.4	9.0
1,501 - 2,000 บาท	15.9	11.4	17.2	14.7	17.3	19.1	14.9
2,001 - 2,500 บาท	4.8	3.5	6.2	4.7	5.4	4.7	3.5
2,501 - 3,000 บาท	13.0	13.5	13.3	13.1	11.2	12.7	13.9
3,001 - 3,500 บาท	2.1	2.8	2.3	2.4	1.5	1.7	1.5
3,501 - 4,000 บาท	5.4	7.8	5.5	7.7	3.8	4.0	4.2
4,001 - 4,500 บาท	0.8	1.3	0.7	1.2	0.6	0.5	0.7
4,501 - 5,000 บาท	11.3	17.3	10.1	10.8	8.4	8.3	12.7
มากกว่า 5,000 บาท	15.2	26.0	12.4	18.5	10.3	9.1	16.6
ไม่ทราบ	0.4	-	0.3	1.8	0.3	0.7	0.2

หมายเหตุ : 1/ เฉพาะผู้ที่ระบุค่าใช้จ่ายในการเดินทาง

- ไม่มีข้อมูล หรือมีข้อมูลจำนวนเล็กน้อย

ตาราง ง.22 ร้อยละของประชากรที่มีอายุ 15 ปีขึ้นไปที่เดินทางท่องเที่ยว (ในรอบปี 2559) จำแนกตามการจัดการเดินทาง ลักษณะการเดินทาง และภาคที่อยู่อาศัย

ลักษณะการเดินทาง/ การจัดการเดินทาง	รวม	ภาคที่อยู่อาศัย					
		กรุงเทพมหานคร	กลาง	ตะวันออก	เหนือ	ตะวันออกเฉียงเหนือ	ใต้
รวม	100.0	100.0	100.0	100.0	100.0	100.0	100.0
จัดการเดินทางเองทั้งหมด	89.2	97.1	92.8	91.7	84.2	83.3	87.0
จัดการเดินทางเองและให้บริษัทนำเที่ยวจัดการ ในบางส่วน	0.8	1.3	0.4	0.3	0.7	0.8	1.0
มีหน่วยงาน/คณะจัดการให้	9.6	1.3	6.4	7.7	14.5	15.7	11.5
จัดการเดินทางผ่านบริษัทนำเที่ยวทั้งหมด	0.4	0.3	0.4	0.3	0.6	0.2	0.5
ไม่พักค้างคืน	100.0	100.0	100.0	100.0	100.0	100.0	100.0
จัดการเดินทางเองทั้งหมด	89.8	98.4	92.2	90.2	84.1	86.1	92.5
จัดการเดินทางเองและให้บริษัทนำเที่ยวจัดการ ในบางส่วน	0.4	0.5	0.2	0.1	0.4	0.5	0.4
มีหน่วยงาน/คณะจัดการให้	9.6	1.1	7.4	9.6	15.2	13.3	6.7
จัดการเดินทางผ่านบริษัทนำเที่ยวทั้งหมด	0.2	-	0.2	0.1	0.3	0.1	0.4
พักค้างคืน	100.0	100.0	100.0	100.0	100.0	100.0	100.0
จัดการเดินทางเองทั้งหมด	88.7	96.4	93.4	92.6	84.3	80.7	83.7
จัดการเดินทางเองและให้บริษัทนำเที่ยวจัดการ ในบางส่วน	1.1	1.7	0.5	0.5	1.0	1.0	1.4
มีหน่วยงาน/คณะจัดการให้	9.7	1.5	5.6	6.5	13.9	17.9	14.4
จัดการเดินทางผ่านบริษัทนำเที่ยวทั้งหมด	0.5	0.4	0.5	0.4	0.8	0.4	0.5

หมายเหตุ: - ไม่มีข้อมูล หรือมีข้อมูลจำนวนเล็กน้อย

ตาราง ง.23 ร้อยละของประชากรที่มีอายุ 15 ปีขึ้นไปที่เดินทางท่องเที่ยว (ในรอบปี 2559) จำแนกตามวัน/ช่วงเวลาเดินทาง ลักษณะการเดินทาง และภาคที่อยู่อาศัย

ลักษณะการเดินทาง/ วัน/ช่วงเวลาเดินทาง	รวม	ภาคที่อยู่อาศัย					
		กรุงเทพมหานคร	กลาง	ตะวันออก	เหนือ	ตะวันออกเฉียงเหนือ	ใต้
รวม	100.0	100.0	100.0	100.0	100.0	100.0	100.0
วันธรรมดา	31.7	11.0	22.3	26.4	42.5	41.6	51.8
วันเสาร์ - อาทิตย์	38.7	37.3	38.8	35.8	40.8	43.6	29.0
วันหยุดเทศกาล (มีวันหยุดยาวติดต่อกัน)	27.8	48.3	37.1	34.6	15.8	13.9	17.1
วันลาพักผ่อน/ลาพักร้อน	1.7	3.1	1.8	3.1	0.8	0.8	2.0
อื่น ๆ	0.1	0.3	-	0.1	0.1	0.1	0.1
ไม่พักค้างคืน	100.0	100.0	100.0	100.0	100.0	100.0	100.0
วันธรรมดา	32.8	10.1	28.0	33.4	41.1	36.0	50.9
วันเสาร์ - อาทิตย์	55.6	71.6	58.4	58.9	49.0	54.6	39.8
วันหยุดเทศกาล (มีวันหยุดยาวติดต่อกัน)	11.0	16.2	13.0	7.0	9.8	9.1	8.9
วันลาพักผ่อน/ลาพักร้อน	0.6	2.1	0.6	0.7	0.1	0.3	0.4
อื่น ๆ	-	-	-	-	-	-	-
พักค้างคืน	100.0	100.0	100.0	100.0	100.0	100.0	100.0
วันธรรมดา	30.9	11.4	17.3	22.1	43.7	46.9	52.5
วันเสาร์ - อาทิตย์	26.0	21.5	21.8	21.6	33.7	33.3	22.3
วันหยุดเทศกาล (มีวันหยุดยาวติดต่อกัน)	40.3	63.0	58.0	51.4	21.0	18.4	22.1
วันลาพักผ่อน/ลาพักร้อน	2.6	3.5	2.9	4.6	1.4	1.2	3.0
อื่น ๆ	0.2	0.6	-	0.3	0.2	0.2	0.1

หมายเหตุ: - ไม่มีข้อมูล หรือมีข้อมูลจำนวนเล็กน้อย

ตาราง ง.24 ร้อยละของประชากรที่มีอายุ 15 ปีขึ้นไปที่เดินทางท่องเที่ยว (ในรอบปี 2559) จำแนกตามผู้ตัดสินใจเลือกการเดินทาง ลักษณะการเดินทาง และภาคที่อยู่อาศัย

ลักษณะการเดินทาง/ ผู้ตัดสินใจเลือกการเดินทาง	รวม	ภาคที่อยู่อาศัย					
		กรุงเทพมหานคร	กลาง	ตะวันออก	เหนือ	ตะวันออกเฉียงเหนือ	ใต้
รวม	100.0	100.0	100.0	100.0	100.0	100.0	100.0
ตนเอง	37.6	32.8	36.9	35.2	37.4	39.7	43.6
ครอบครัว/ญาติ	43.5	51.3	46.4	43.1	40.2	40.0	37.5
คู่รัก/แฟน	3.7	5.2	3.5	5.9	3.8	2.3	3.5
เพื่อน/เพื่อนร่วมงาน	8.8	9.0	8.9	10.4	8.1	7.9	9.9
บริษัท/ที่ทำงาน/หน่วยงานต่างๆ	6.3	1.7	4.2	5.4	10.1	10.1	5.5
อื่น ๆ	0.1	-	0.1	-	0.4	-	-
ไม่พักค้างคืน	100.0	100.0	100.0	100.0	100.0	100.0	100.0
ตนเอง	35.3	26.8	36.3	29.8	35.1	37.3	42.1
ครอบครัว/ญาติ	46.0	56.8	46.1	45.6	42.8	44.5	41.7
คู่รัก/แฟน	3.0	3.4	2.7	4.8	3.7	2.1	3.2
เพื่อน/เพื่อนร่วมงาน	10.1	11.9	10.5	14.0	8.3	8.8	10.8
บริษัท/ที่ทำงาน/หน่วยงานต่างๆ	5.5	1.1	4.3	5.8	9.7	7.3	2.0
อื่น ๆ	0.1	-	0.1	-	0.4	-	0.2
พักค้างคืน	100.0	100.0	100.0	100.0	100.0	100.0	100.0
ตนเอง	39.2	35.5	37.4	38.5	39.3	42.0	44.5
ครอบครัว/ญาติ	41.7	48.9	46.7	41.5	38.1	35.6	34.9
คู่รัก/แฟน	4.2	6.0	4.1	6.6	3.9	2.4	3.7
เพื่อน/เพื่อนร่วมงาน	7.8	7.7	7.6	8.2	8.0	7.1	9.4
บริษัท/ที่ทำงาน/หน่วยงานต่างๆ	6.9	1.9	4.1	5.2	10.5	12.8	7.5
อื่น ๆ	0.2	-	0.1	-	0.2	0.1	-

หมายเหตุ : - ไม่มีข้อมูล หรือมีข้อมูลจำนวนเล็กน้อย

ตาราง ง.25 ร้อยละของประชากรที่มีอายุ 15 ปีขึ้นไปที่เดินทางท่องเที่ยว (ในรอบปี 2559) จำแนกตามผู้ร่วมเดินทาง ลักษณะการเดินทาง และภาคที่อยู่อาศัย

ลักษณะการเดินทาง/ ผู้ร่วมเดินทาง	รวม	ภาคที่อยู่อาศัย					
		กรุงเทพมหานคร	กลาง	ตะวันออก	เหนือ	ตะวันออกเฉียงเหนือ	ใต้
รวม	100.0	100.0	100.0	100.0	100.0	100.0	100.0
เดินทางคนเดียว	11.9	13.9	11.7	11.6	11.0	10.6	13.3
ครอบครัว/ญาติ	63.2	65.1	66.6	60.9	60.7	62.0	60.9
คู่รัก/แฟน	4.8	6.8	4.5	7.9	4.6	3.1	4.0
เพื่อน/เพื่อนร่วมงาน	20.0	14.2	17.2	19.6	23.6	24.0	21.7
อื่น ๆ	0.1	-	-	-	0.1	0.3	0.1
ไม่พักค้างคืน	100.0	100.0	100.0	100.0	100.0	100.0	100.0
เดินทางคนเดียว	8.9	11.7	10.1	6.2	7.3	7.4	10.5
ครอบครัว/ญาติ	66.1	68.4	65.6	63.3	64.3	66.9	66.9
คู่รัก/แฟน	3.8	5.0	3.6	5.3	4.6	2.8	3.0
เพื่อน/เพื่อนร่วมงาน	21.1	14.9	20.6	25.2	23.8	22.5	19.4
อื่น ๆ	0.1	-	0.1	-	-	0.4	0.2
พักค้างคืน	100.0	100.0	100.0	100.0	100.0	100.0	100.0
เดินทางคนเดียว	14.1	15.0	13.2	14.9	14.2	13.6	15.1
ครอบครัว/ญาติ	61.2	63.6	67.5	59.4	57.6	57.3	57.0
คู่รัก/แฟน	5.5	7.5	5.2	9.4	4.7	3.5	4.7
เพื่อน/เพื่อนร่วมงาน	19.1	13.9	14.1	16.2	23.3	25.5	23.1
อื่น ๆ	0.1	-	-	0.1	0.2	0.1	0.1

หมายเหตุ: - ไม่มีข้อมูล หรือมีข้อมูลจำนวนเล็กน้อย

ตาราง ง.26 ร้อยละของประชากรที่มีอายุ 15 ปีขึ้นไป (ในรอบปี 2559) จำแนกตามการเดินทางไปต่างประเทศ และภาคที่อยู่อาศัย

การเดินทางไปต่างประเทศ	รวม	ภาคที่อยู่อาศัย					
		กรุงเทพมหานคร	กลาง	ตะวันออก	เหนือ	ตะวันออกเฉียงเหนือ	ใต้
รวม	100.0	100.0	100.0	100.0	100.0	100.0	100.0
ไม่ได้เดินทางไปต่างประเทศ	97.1	95.1	98.4	98.5	96.3	96.7	97.9
เดินทางไปต่างประเทศ	2.9	4.9	1.6	1.5	3.7	3.3	2.1
จำนวนครั้งที่เดินทางไปต่างประเทศ	1.6	1.7	1.3	1.7	1.5	1.5	2.2
เฉลี่ยต่อคนต่อปี (ครั้ง)							

ตาราง ง.27 ร้อยละของประชากรที่มีอายุ 15 ปีขึ้นไปที่เดินทางท่องเที่ยวต่างประเทศ (ในรอบปี 2559) จำแนกตามปัจจัยที่ทำให้เดินทางท่องเที่ยวต่างประเทศ และภาคที่อยู่อาศัย

ปัจจัยที่ทำให้เดินทางท่องเที่ยวต่างประเทศ ^{1/}	ภาคที่อยู่อาศัย						
	รวม	กรุงเทพมหานคร	กลาง	ตะวันออก	เหนือ	ตะวันออกเฉียงเหนือ	ใต้
ความน่าสนใจของแหล่งท่องเที่ยว/ แหล่งท่องเที่ยวที่มีชื่อเสียง	50.6	67.1	49.0	43.6	56.4	39.1	39.8
มีคนแนะนำ/เพื่อนชวน	45.8	31.5	37.2	28.8	56.0	58.6	33.4
เพื่อทำงาน/ธุรกิจ/ธุระส่วนตัว	19.0	26.0	19.2	38.7	13.7	10.9	31.8
รายการส่งเสริมการขายต่าง ๆ	4.4	9.6	6.9	5.6	3.4	0.9	1.9
ค่าใช้จ่ายท่องเที่ยวในประเทศราคาสูง/ แพงกว่าเมื่อเทียบกับท่องเที่ยวต่างประเทศ	2.6	-	1.5	2.2	4.5	3.5	2.6
แหล่งท่องเที่ยวในเมืองไทยไม่น่าเที่ยว/ ไม่น่าสนใจ	1.3	1.4	2.3	0.8	0.4	1.0	3.2
ได้รับรางวัล/Incentive	1.0	2.7	1.8	-	0.1	-	1.3
ใฝ่ฝันอยากไปเที่ยว	12.5	24.7	12.4	3.6	9.6	7.3	10.8
เที่ยวตามกระแสดาราดารา ภาพยนตร์	0.3	-	1.0	0.3	0.5	0.2	-
อื่น ๆ	6.2	9.6	4.8	6.7	1.9	6.0	10.8

หมายเหตุ : 1/ ตอบได้มากกว่า 1 คำตอบ

- ไม่มีข้อมูล หรือมีข้อมูลจำนวนเล็กน้อย

ตาราง ง.28 ร้อยละของประชากรที่มีอายุ 15 ปีขึ้นไป (ในรอบปี 2559) จำแนกตามการวางแผนล่วงหน้าก่อนการเดินทาง และภาคที่อยู่อาศัย

การวางแผนล่วงหน้าก่อนการเดินทาง	รวม	ภาคที่อยู่อาศัย					
		กรุงเทพมหานคร	กลาง	ตะวันออก	เหนือ	ตะวันออก เฉียงเหนือ	ใต้
รวม	100.0	100.0	100.0	100.0	100.0	100.0	100.0
ไม่มีการวางแผน	64.3	61.7	58.9	66.0	66.2	66.3	68.5
มีการวางแผน	35.7	38.3	41.1	34.0	33.8	33.7	31.5
เวลาในการวางแผน^{1/}	100.0	100.0	100.0	100.0	100.0	100.0	100.0
น้อยกว่า 1 สัปดาห์	22.4	11.3	25.4	16.9	25.1	22.1	29.5
1 สัปดาห์ - 1 เดือน	53.3	46.9	52.4	51.6	57.7	56.1	52.4
มากกว่า 1 เดือน	24.3	41.8	22.2	31.5	17.2	21.8	18.1

หมายเหตุ: 1/ เฉพาะผู้ที่มีการวางแผนล่วงหน้าก่อนการเดินทาง

ตาราง ง.29 ร้อยละของประชากรที่มีอายุ 15 ปีขึ้นไป (ในรอบปี 2559) จำแนกตามการจัดสรรเงินสำหรับการเดินทาง และภาคที่อยู่อาศัย

การจัดสรรเงินสำหรับการเดินทาง	รวม	ภาคที่อยู่อาศัย					
		กรุงเทพมหานคร	กลาง	ตะวันออก	เหนือ	ตะวันออก เฉียงเหนือ	ใต้
รวม	100.0	100.0	100.0	100.0	100.0	100.0	100.0
ไม่มีการจัดสรรเงิน	84.0	79.1	82.0	87.2	88.0	84.2	85.0
มีการจัดสรรเงิน (บาท/ปี)	16.0	20.9	18.0	12.8	12.0	15.8	15.0
วงเงินที่มีการจัดสรร^{1/}	100.0	100.0	100.0	100.0	100.0	100.0	100.0
ไม่เกิน 2,000 บาท	11.3	1.0	10.6	4.0	18.8	17.9	9.4
2,001 - 5,000 บาท	30.7	18.2	26.3	31.1	39.1	39.3	30.2
5,001 - 10,000 บาท	29.1	35.7	35.0	26.2	23.5	23.3	27.4
10,001 - 20,000 บาท	18.4	26.5	21.4	22.6	12.5	11.8	18.8
20,001 - 30,000 บาท	6.8	10.9	4.6	10.9	3.3	5.6	9.8
มากกว่า 30,000 บาท	3.7	7.7	2.1	5.2	2.8	2.1	4.4

หมายเหตุ : 1/ เฉพาะผู้ที่มีการจัดสรรเงินสำหรับการเดินทาง

ตาราง ง.30 ร้อยละของประชากรที่มีอายุ 15 ปีขึ้นไป (ในรอบปี 2559) จำแนกตามการรับรู้/ทราบแคมเปญ "เที่ยววิถีไทย เก๋ไก๋ไม่เหมือนกัน" และภาคที่อยู่อาศัย

การรับรู้/ทราบแคมเปญ "เที่ยววิถีไทย เก๋ไก๋ ไม่เหมือนกัน"	รวม	ภาคที่อยู่อาศัย					
		กรุงเทพมหานคร	กลาง	ตะวันออก	เหนือ	ตะวันออกเฉียงเหนือ	ใต้
รวม	100.0	100.0	100.0	100.0	100.0	100.0	100.0
ไม่เคยรับรู้/ไม่ทราบ	53.0	39.9	55.1	55.4	54.3	56.6	52.8
เคยรับรู้/ทราบ จากสื่อ	47.0	60.1	44.9	44.6	45.7	43.4	47.2
สื่อที่ทำให้รับรู้/ทราบ ^{1/}							
วิทยุ	10.6	14.5	9.2	7.1	7.3	11.5	12.1
โทรทัศน์	96.7	96.5	95.6	95.2	98.1	96.9	97.4
ป้ายโฆษณา	13.6	27.7	14.0	11.6	7.5	9.7	10.4
แผ่นโปสเตอร์	4.5	8.6	5.1	4.4	2.1	2.9	4.1
เว็บไซต์	14.9	20.0	16.7	19.4	12.6	10.8	13.4
อื่น ๆ	0.2	0.7	0.1	0.4	0.1	0.1	0.2

หมายเหตุ : 1/ เฉพาะผู้ที่เคยรับรู้/ทราบแคมเปญจากสื่อ และตอบได้มากกว่า 1 คำตอบ

ตาราง ง.31 ร้อยละของประชากรที่มีอายุ 15 ปีขึ้นไป (ในรอบปี 2559) จำแนกตามความรู้สึกที่มีต่อแคมเปญ "เที่ยววิถีไทย เก๋ไก๋ ไม่เหมือนกัน" และภาคที่อยู่อาศัย

ความรู้สึกที่มีต่อแคมเปญ "เที่ยววิถีไทย เก๋ไก๋ ไม่เหมือนกัน"	รวม	ภาคที่อยู่อาศัย					ใต้ เฉียงเหนือ
		กรุงเทพมหานคร	กลาง	ตะวันออก	เหนือ	ตะวันออก	
รวม	100.0	100.0	100.0	100.0	100.0	100.0	100.0
ทำให้รู้สึกอยากเดินทางท่องเที่ยว	50.6	51.9	46.8	50.5	48.9	55.0	48.7
รู้สึกเฉย ๆ	49.4	48.0	53.2	49.5	51.1	45.0	51.3
อื่น ๆ	-	0.1	-	-	-	-	-

หมายเหตุ : - ไม่มีข้อมูล หรือมีข้อมูลจำนวนเล็กน้อย

ตาราง ง.32 ร้อยละของประชากรที่มีอายุ 15 ปีขึ้นไป (ในรอบปี 2559) จำแนกตามปัจจัยที่มีผลต่อการเลือกแหล่งท่องเที่ยวภายในประเทศ และภาคที่อยู่อาศัย

ภาคที่อยู่อาศัย	ปัจจัยที่มีผลต่อการเลือกแหล่งท่องเที่ยวภายในประเทศ									
	ความสวยงามของแหล่งท่องเที่ยว	ความปลอดภัยของแหล่งท่องเที่ยว	ความสะดวกในการเดินทางเข้าสู่แหล่งท่องเที่ยว	ความพร้อมของสิ่งอำนวยความสะดวก	เป็นแหล่งท่องเที่ยวเดิมที่เคยไปแล้วประทับใจ	เป็นแหล่งท่องเที่ยวใหม่ที่ยังไม่เคยไปมาก่อน	มีกิจกรรมท่องเที่ยวให้ทำหลากหลาย	จากการแนะนำชักชวนของเพื่อน/ญาติ	การโฆษณาแหล่งท่องเที่ยวตามสื่อต่าง ๆ	การส่งเสริมการขาย
รวม	100.0	100.0	100.0	100.0	100.0	100.0	100.0	100.0	100.0	100.0
มากที่สุด	33.5	35.6	28.9	24.0	22.8	23.8	17.3	16.1	14.0	12.6
มาก	47.7	45.8	48.5	47.4	47.0	44.6	43.1	42.4	38.3	33.1
ปานกลาง	17.0	16.6	20.3	25.4	26.3	27.1	32.7	33.7	36.5	36.4
น้อย	1.5	1.6	1.9	2.7	3.4	3.7	6.1	6.9	9.6	13.2
น้อยที่สุด	0.3	0.4	0.4	0.5	0.5	0.8	0.8	0.9	1.6	4.7
ค่าเฉลี่ย	4.1	4.1	4.0	3.9	3.9	3.9	3.7	3.7	3.5	3.4
กรุงเทพมหานคร	100.0	100.0	100.0	100.0	100.0	100.0	100.0	100.0	100.0	100.0
มากที่สุด	36.1	42.1	36.2	30.2	27.8	25.1	16.9	17.3	15.9	13.9
มาก	46.9	44.3	44.9	45.1	46.8	39.8	42.5	40.2	33.7	30.7
ปานกลาง	15.5	12.1	17.3	22.0	22.8	29.1	32.1	34.4	36.6	33.8
น้อย	1.1	1.0	1.0	1.9	1.9	3.6	7.5	6.8	11.8	15.5
น้อยที่สุด	0.4	0.5	0.6	0.8	0.7	2.4	1.0	1.3	2.0	6.1
ค่าเฉลี่ย	4.2	4.3	4.2	4.0	4.0	3.8	3.7	3.7	3.5	3.3
ภาคกลาง	100.0	100.0	100.0	100.0	100.0	100.0	100.0	100.0	100.0	100.0
มากที่สุด	32.7	34.2	28.0	22.7	22.3	23.5	16.9	16.1	13.2	12.8
มาก	46.8	45.1	47.5	45.7	44.5	42.5	39.9	41.0	37.4	30.9
ปานกลาง	18.2	18.1	21.3	27.5	27.9	28.2	34.0	32.9	36.0	35.3
น้อย	1.8	2.1	2.5	3.3	4.4	4.8	7.8	8.6	11.1	15.7
น้อยที่สุด	0.5	0.5	0.7	0.8	0.9	1.0	1.4	1.4	2.3	5.3
ค่าเฉลี่ย	4.1	4.1	4.0	3.9	3.8	3.8	3.6	3.6	3.5	3.3
ภาคตะวันออก	100.0	100.0	100.0	100.0	100.0	100.0	100.0	100.0	100.0	100.0
มากที่สุด	25.7	28.4	22.0	19.2	19.4	20.3	14.7	12.3	11.2	11.1
มาก	51.4	47.0	50.0	49.0	47.3	44.0	44.1	44.3	40.0	36.8
ปานกลาง	20.7	22.4	24.5	27.8	29.2	30.3	34.5	35.3	38.0	36.5
น้อย	2.0	1.9	3.2	3.6	3.8	4.9	6.2	7.2	9.4	12.3
น้อยที่สุด	0.2	0.3	0.3	0.4	0.3	0.5	0.5	0.9	1.4	3.3
ค่าเฉลี่ย	4.0	4.0	3.9	3.8	3.8	3.8	3.7	3.6	3.5	3.4

ตาราง ง.32 ร้อยละของประชากรที่มีอายุ 15 ปีขึ้นไป (ในรอบปี 2559) จำแนกตามปัจจัยที่มีผลต่อการเลือกแหล่งท่องเที่ยวภายในประเทศ และภาคที่อยู่อาศัย (ต่อ)

ภาคที่อยู่อาศัย	ปัจจัยที่มีผลต่อการเลือกแหล่งท่องเที่ยวภายในประเทศ									
	ความสวยงามของแหล่งท่องเที่ยว	ความปลอดภัยของแหล่งท่องเที่ยว	ความสะดวกในการเดินทางเข้าสู่แหล่งท่องเที่ยว	ความพร้อมของสิ่งอำนวยความสะดวก	เป็นแหล่งท่องเที่ยวเดิมที่เคยไปแล้วประทับใจ	เป็นแหล่งท่องเที่ยวใหม่ที่ยังไม่เคยไปมาก่อน	มีกิจกรรมท่องเที่ยวให้ทำหลากหลาย	จากการแนะนำชักชวนของเพื่อน/ญาติ	การโฆษณาแหล่งท่องเที่ยวตามสื่อต่าง ๆ	การส่งเสริมการขาย
ภาคเหนือ	100.0	100.0	100.0	100.0	100.0	100.0	100.0	100.0	100.0	100.0
มากที่สุด	33.4	33.5	26.1	21.5	21.2	24.6	16.8	15.8	13.4	10.1
มาก	48.1	47.5	50.4	49.3	48.3	46.1	44.4	42.3	37.9	31.0
ปานกลาง	16.5	16.4	20.7	25.6	25.8	25.0	32.7	33.6	37.4	38.9
น้อย	1.6	2.1	2.3	3.1	4.0	3.6	5.4	7.4	9.6	13.9
น้อยที่สุด	0.4	0.5	0.5	0.5	0.7	0.7	0.7	0.9	1.7	6.1
ค่าเฉลี่ย	4.1	4.1	4.0	3.9	3.9	3.9	3.7	3.6	3.5	3.3
ภาคตะวันออกเฉียงเหนือ	100.0	100.0	100.0	100.0	100.0	100.0	100.0	100.0	100.0	100.0
มากที่สุด	34.1	36.8	29.0	23.9	21.8	23.8	17.6	16.5	14.3	12.6
มาก	47.1	45.4	49.4	48.5	48.3	47.1	44.5	43.1	40.3	34.8
ปานกลาง	17.2	16.4	19.9	25.0	26.3	25.9	32.2	34.4	36.7	37.8
น้อย	1.5	1.3	1.6	2.4	3.3	3.0	5.0	5.6	7.9	11.0
น้อยที่สุด	0.1	0.1	0.1	0.2	0.3	0.2	0.7	0.4	0.8	3.8
ค่าเฉลี่ย	4.1	4.2	4.1	3.9	3.9	3.9	3.7	3.7	3.6	3.4
ภาคใต้	100.0	100.0	100.0	100.0	100.0	100.0	100.0	100.0	100.0	100.0
มากที่สุด	35.1	35.7	30.2	25.6	24.4	24.3	19.7	16.4	15.3	15.3
มาก	48.6	46.9	49.3	47.8	46.8	46.1	43.6	45.2	40.2	36.3
ปานกลาง	15.0	16.1	19.2	24.6	26.2	26.2	31.2	32.2	34.6	34.4
น้อย	1.1	1.2	1.2	1.8	2.3	3.1	5.1	5.9	8.1	10.6
น้อยที่สุด	0.2	0.1	0.1	0.2	0.3	0.3	0.4	0.3	1.8	3.4
ค่าเฉลี่ย	4.2	4.2	4.1	4.0	3.9	3.9	3.8	3.7	3.6	3.5

หมายเหตุ : - ไม่มีข้อมูล หรือมีข้อมูลจำนวนเล็กน้อย

ตาราง ง.33 ร้อยละของประชากรที่มีอายุ 15 ปีขึ้นไปที่เดินทางท่องเที่ยว (ในรอบปี 2559) จำแนกตามประโยชน์ที่ได้รับจากการเดินทางท่องเที่ยว และภาคที่อยู่อาศัย

ภาคที่อยู่อาศัย	ประโยชน์ที่ได้รับจากการเดินทางท่องเที่ยว			
	การเดินทางท่องเที่ยวทำให้เกิดความเข้าใจสนิทมมากขึ้น			
	ความสนิทมภายในครอบครัว	ความสนิทมภายในหมู่ญาติ	ความสนิทมระหว่างแฟน/คู่รัก	ความสนิทมระหว่างเพื่อน/เพื่อนร่วมงาน
รวม	100.0	100.0	100.0	100.0
มากที่สุด	37.7	30.0	27.1	21.7
มาก	47.6	49.1	41.8	42.3
ปานกลาง	11.1	15.3	16.1	21.7
น้อย	1.1	1.7	3.2	4.6
น้อยที่สุด	0.6	0.8	2.1	2.7
ไม่แสดงความคิดเห็น	1.9	3.1	9.7	7.0
ค่าเฉลี่ย	4.2	4.1	4.0	3.8
กรุงเทพมหานคร	100.0	100.0	100.0	100.0
มากที่สุด	44.3	37.4	33.7	25.2
มาก	42.3	43.8	38.9	35.5
ปานกลาง	10.3	14.3	15.7	21.7
น้อย	1.0	1.6	3.4	8.3
น้อยที่สุด	1.0	1.2	3.0	4.6
ไม่แสดงความคิดเห็น	1.1	1.7	5.3	4.7
ค่าเฉลี่ย	4.3	4.2	4.0	3.7
ภาคกลาง	100.0	100.0	100.0	100.0
มากที่สุด	34.5	26.6	20.6	18.6
มาก	48.4	47.8	37.3	37.6
ปานกลาง	11.7	15.3	18.5	23.3
น้อย	1.3	2.4	3.8	4.6
น้อยที่สุด	0.7	1.2	2.1	3.0
ไม่แสดงความคิดเห็น	3.4	6.7	17.7	12.9
ค่าเฉลี่ย	4.2	4.0	3.9	3.7
ภาคตะวันออก	100.0	100.0	100.0	100.0
มากที่สุด	29.7	24.0	22.7	18.5
มาก	50.6	51.4	48.6	47.6
ปานกลาง	16.9	21.4	18.0	25.0
น้อย	1.7	2.2	4.8	5.5
น้อยที่สุด	0.6	0.4	1.5	1.3
ไม่แสดงความคิดเห็น	0.5	0.6	4.4	2.1
ค่าเฉลี่ย	4.1	4.0	3.9	3.8

ตาราง ง.33 ร้อยละของประชากรที่มีอายุ 15 ปีขึ้นไปที่เดินทางท่องเที่ยว (ในรอบปี 2559) จำแนกตามประโยชน์ที่ได้รับจากการเดินทางท่องเที่ยว และภาคที่อยู่อาศัย (ต่อ)

ภาคที่อยู่อาศัย	ประโยชน์ที่ได้รับจากการเดินทางท่องเที่ยว			
	การเดินทางท่องเที่ยวทำให้เกิดความเข้าใจสนิสนมมากขึ้น			
	ความสนิสนมภายในครอบครัว	ความสนิสนมภายในหมู่ญาติ	ความสนิสนมระหว่างแฟน/คู่รัก	ความสนิสนมระหว่างเพื่อน/เพื่อนร่วมงาน
ภาคเหนือ	100.0	100.0	100.0	100.0
มากที่สุด	35.5	29.0	25.0	20.2
มาก	48.8	50.4	43.4	44.2
ปานกลาง	11.0	14.1	14.5	19.7
น้อย	1.4	1.8	2.7	3.8
น้อยที่สุด	0.7	1.0	2.8	3.5
ไม่แสดงความคิดเห็น	2.6	3.7	11.6	8.6
ค่าเฉลี่ย	4.2	4.1	4.0	3.8
ภาคตะวันออกเฉียงเหนือ	100.0	100.0	100.0	100.0
มากที่สุด	39.2	30.2	31.3	23.8
มาก	48.4	51.6	45.8	47.3
ปานกลาง	10.4	15.8	15.7	21.4
น้อย	0.6	0.8	2.3	2.8
น้อยที่สุด	0.3	0.4	1.1	1.2
ไม่แสดงความคิดเห็น	1.1	1.2	3.8	3.5
ค่าเฉลี่ย	4.3	4.1	4.1	3.9
ภาคใต้	100.0	100.0	100.0	100.0
มากที่สุด	39.8	31.7	29.2	23.6
มาก	48.1	51.0	42.0	46.7
ปานกลาง	8.9	13.4	13.0	19.3
น้อย	1.3	1.4	2.7	3.5
น้อยที่สุด	0.5	0.6	1.9	1.2
ไม่แสดงความคิดเห็น	1.4	1.9	11.2	5.7
ค่าเฉลี่ย	4.3	4.1	4.1	3.9

ตาราง จ.33 ร้อยละของประชากรที่มีอายุ 15 ปีขึ้นไปที่เดินทางท่องเที่ยว (ในรอบปี 2559) จำแนกตามประโยชน์ที่ได้รับจากการเดินทางท่องเที่ยว และภาคที่อยู่อาศัย (ต่อ)

ภาคที่อยู่อาศัย	ประโยชน์ที่ได้รับจากการเดินทางท่องเที่ยว											
	ปัจจัยความพึงพอใจในประสบการณ์การท่องเที่ยวประเทศไทย											
	ความหลากหลายของสถานที่ท่องเที่ยว	ความน่าสนใจของสถานที่ท่องเที่ยว/กิจกรรมท่องเที่ยว	ความสมบูรณ์ของแหล่งท่องเที่ยว	อัตราค่านิยมของคนท้องถิ่น	คุณภาพการบริการ	ความสะดวกในการเดินทางเข้าถึงสถานที่ท่องเที่ยว	ความสะดวกในการเข้าถึงข้อมูลท่องเที่ยว	ความปลอดภัยของสถานที่ท่องเที่ยว	ความสะอาดของสถานที่ท่องเที่ยว	สภาพการจราจรในสถานที่ท่องเที่ยว	ความสะดวกของระบบขนส่งสาธารณะ	สิ่งอำนวยความสะดวกทางการท่องเที่ยว
รวม	100.0	100.0	100.0	100.0	100.0	100.0	100.0	100.0	100.0	100.0	100.0	100.0
มากที่สุด	24.7	25.2	23.2	20.6	17.6	21.9	14.4	27.0	22.2	17.7	15.0	17.9
มาก	55.8	55.6	52.7	53.4	51.4	55.2	44.7	51.9	52.4	45.1	44.8	48.7
ปานกลาง	18.3	17.9	22.3	24.2	28.4	21.3	34.2	19.4	23.6	32.3	34.7	29.9
น้อย	1.0	1.1	1.5	1.6	2.3	1.4	5.6	1.5	1.6	4.5	4.3	3.1
น้อยที่สุด	0.2	0.2	0.3	0.2	0.3	0.2	1.1	0.2	0.2	0.4	1.2	0.4
ค่าเฉลี่ย	4.0	4.0	4.0	3.9	3.8	4.0	3.7	4.0	3.9	3.8	3.7	3.8
กรุงเทพมหานคร	100.0	100.0	100.0	100.0	100.0	100.0	100.0	100.0	100.0	100.0	100.0	100.0
มากที่สุด	26.4	27.9	26.9	22.4	19.9	25.9	15.8	31.5	27.6	22.4	18.6	23.3
มาก	54.4	53.5	51.4	48.3	48.7	54.0	42.2	50.2	49.2	41.0	43.1	47.0
ปานกลาง	18.0	17.4	20.4	27.8	28.2	18.9	33.4	17.1	22.1	31.3	32.4	26.8
น้อย	1.0	1.1	1.2	1.5	3.1	1.1	7.8	1.1	1.0	4.9	4.3	2.8
น้อยที่สุด	0.2	0.1	0.1	-	0.1	0.1	0.8	0.1	0.1	0.4	1.6	0.1
ค่าเฉลี่ย	4.1	4.1	4.0	3.9	3.9	4.0	3.6	4.1	4.0	3.8	3.7	3.9
ภาคกลาง	100.0	100.0	100.0	100.0	100.0	100.0	100.0	100.0	100.0	100.0	100.0	100.0
มากที่สุด	23.1	23.3	22.6	18.7	16.2	20.3	13.5	26.4	21.3	16.5	13.1	16.8
มาก	52.5	54.3	51.7	52.3	47.6	53.5	42.1	50.8	51.5	42.0	40.7	45.2
ปานกลาง	23.1	20.8	23.7	26.5	33.0	24.2	37.1	20.7	24.8	34.7	38.6	32.8
น้อย	1.2	1.4	1.7	2.3	2.9	1.8	6.1	1.7	2.1	6.3	5.8	4.5
น้อยที่สุด	0.1	0.2	0.3	0.2	0.3	0.2	1.2	0.4	0.3	0.5	1.8	0.7
ค่าเฉลี่ย	4.0	4.0	3.9	3.9	3.8	3.9	3.6	4.0	3.9	3.7	3.6	3.7
ภาคตะวันออก	100.0	100.0	100.0	100.0	100.0	100.0	100.0	100.0	100.0	100.0	100.0	100.0
มากที่สุด	21.9	21.6	20.3	18.0	16.2	18.5	11.9	21.4	15.5	12.0	9.4	11.1
มาก	57.7	57.2	55.2	57.2	53.9	55.4	50.6	54.0	55.7	50.8	51.2	54.3
ปานกลาง	18.8	19.8	21.7	22.5	27.2	23.7	31.8	21.7	26.0	31.4	34.3	31.4
น้อย	1.6	1.4	2.8	2.2	2.5	2.4	4.5	2.9	2.8	5.6	4.4	3.0
น้อยที่สุด	-	-	-	0.1	0.2	-	1.2	-	-	0.2	0.7	0.2
ค่าเฉลี่ย	4.0	4.0	3.9	3.9	3.8	3.9	3.7	3.9	3.8	3.7	3.6	3.7
ภาคเหนือ	100.0	100.0	100.0	100.0	100.0	100.0	100.0	100.0	100.0	100.0	100.0	100.0
มากที่สุด	26.5	26.4	22.8	22.2	18.1	20.3	14.8	25.2	20.5	16.5	14.0	15.3
มาก	55.0	55.6	51.8	53.5	53.1	57.2	43.9	53.4	53.7	45.5	44.0	50.1
ปานกลาง	16.9	16.6	22.8	22.5	26.3	20.6	34.6	19.4	23.6	33.4	36.2	30.9
น้อย	1.2	1.0	2.1	1.5	2.0	1.6	5.0	1.6	1.7	3.9	4.0	3.0
น้อยที่สุด	0.4	0.4	0.5	0.3	0.5	0.3	1.7	0.4	0.5	0.7	1.8	0.7
ค่าเฉลี่ย	4.1	4.1	3.9	4.0	3.9	4.0	3.7	4.0	3.9	3.7	3.6	3.8

ตาราง จ.33 ร้อยละของประชากรที่มีอายุ 15 ปีขึ้นไปที่เดินทางท่องเที่ยว (ในรอบปี 2559) จำแนกตามประโยชน์ที่ได้รับจากการเดินทางท่องเที่ยว และภาคที่อยู่อาศัย (ต่อ)

ภาคที่อยู่อาศัย	ประโยชน์ที่ได้รับจากการเดินทางท่องเที่ยว												
	ปัจจัยความพึงพอใจในประสบการณ์การท่องเที่ยวประเทศไทย												
	ความหลากหลาย ของสถานที่ ท่องเที่ยว	ความน่าสนใจ ของสถานที่ ท่องเที่ยว/ กิจกรรมท่องเที่ยว	ความสมบูรณ์ ของแหล่ง ท่องเที่ยว	อัตราค่านิยม ของคนท้องถิ่น	คุณภาพการบริการ	ความสะดวกใน การเดินทาง เข้าถึงสถานที่ ท่องเที่ยว	ความสะดวกใน การเข้าถึงข้อมูล สถานที่ท่องเที่ยว	ความปลอดภัยของ สถานที่ท่องเที่ยว	ความสะอาดของ สถานที่ท่องเที่ยว	สภาพการจราจร ในสถานที่ ท่องเที่ยว	ความสะดวกของ ระบบการขนส่ง สาธารณะ	สิ่งอำนวยความสะดวก ทางการ ท่องเที่ยว	
ภาคตะวันออกเฉียงเหนือ	100.0	100.0	100.0	100.0	100.0	100.0	100.0	100.0	100.0	100.0	100.0	100.0	100.0
มากที่สุด	23.8	25.6	22.5	19.8	16.9	22.9	13.8	27.2	21.7	18.3	16.1	18.4	
มาก	59.5	57.6	53.6	55.6	54.3	56.1	47.2	52.8	53.6	47.5	46.5	49.8	
ปานกลาง	15.9	16.1	22.9	23.2	27.1	20.1	33.9	18.9	23.6	31.1	33.6	29.4	
น้อย	0.7	0.6	0.9	1.4	1.6	0.9	4.6	1.0	1.0	2.8	3.5	2.3	
น้อยที่สุด	0.1	0.1	0.1	-	0.1	-	0.5	0.1	0.1	0.3	0.3	0.1	
ค่าเฉลี่ย	4.1	4.1	4.0	3.9	3.9	4.0	3.7	4.1	4.0	3.8	3.7	3.8	
ภาคใต้	100.0	100.0	100.0	100.0	100.0	100.0	100.0	100.0	100.0	100.0	100.0	100.0	
มากที่สุด	27.1	25.6	23.0	23.0	19.0	22.3	16.5	27.5	23.3	16.9	16.6	18.9	
มาก	57.0	56.6	54.5	56.5	54.0	56.3	46.9	51.6	53.1	49.1	50.0	51.2	
ปานกลาง	14.7	16.3	20.6	19.2	25.2	20.1	30.8	19.3	21.7	30.3	30.0	27.1	
น้อย	0.9	1.2	1.4	1.0	1.4	1.0	4.5	1.4	1.6	3.2	2.9	2.4	
น้อยที่สุด	0.3	0.3	0.5	0.3	0.4	0.3	1.3	0.2	0.3	0.5	0.5	0.4	
ค่าเฉลี่ย	4.1	4.1	4.0	4.0	3.9	4.0	3.7	4.0	4.0	3.8	3.8	3.9	

หมายเหตุ : - ไม่มีข้อมูล หรือมีข้อมูลจำนวนเล็กน้อย

ตาราง ง.33 ร้อยละของประชากรที่มีอายุ 15 ปีขึ้นไปที่เดินทางท่องเที่ยว (ในรอบปี 2559) จำแนกตามประโยชน์ที่ได้รับจากการเดินทางท่องเที่ยว และภาคที่อยู่อาศัย (ต่อ)

ภาคที่อยู่อาศัย	ประโยชน์ที่ได้รับจากการเดินทางท่องเที่ยว		
	ความพึงพอใจโดยรวม ในประสบการณ์การท่องเที่ยว ประเทศไทย	การเดินทางท่องเที่ยวทำให้มี ส่วนร่วมในการรักษาสังคมและ สิ่งแวดล้อม	การเดินทางท่องเที่ยวทำให้ได้เรียนรู้ สิ่งใหม่ ๆ
รวม	100.0	100.0	100.0
มากที่สุด	21.7	19.8	21.1
มาก	61.0	56.2	55.5
ปานกลาง	16.7	22.4	21.8
น้อย	0.5	1.3	1.4
น้อยที่สุด	0.1	0.3	0.2
ค่าเฉลี่ย	4.0	3.9	4.0
กรุงเทพมหานคร	100.0	100.0	100.0
มากที่สุด	22.4	22.4	23.4
มาก	59.4	53.0	51.5
ปานกลาง	17.5	22.9	23.4
น้อย	0.6	1.6	1.5
น้อยที่สุด	0.1	0.1	0.2
ค่าเฉลี่ย	4.0	4.0	4.0
ภาคกลาง	100.0	100.0	100.0
มากที่สุด	20.2	17.7	18.5
มาก	59.1	52.9	53.0
ปานกลาง	20.2	26.8	26.2
น้อย	0.4	2.0	1.9
น้อยที่สุด	0.1	0.6	0.4
ค่าเฉลี่ย	4.0	3.9	3.9
ภาคตะวันออก	100.0	100.0	100.0
มากที่สุด	16.9	16.0	17.6
มาก	64.3	60.0	60.0
ปานกลาง	17.7	23.1	19.7
น้อย	1.1	0.9	2.7
น้อยที่สุด	-	-	-
ค่าเฉลี่ย	4.0	3.9	3.9

ตาราง ง.33 ร้อยละของประชากรที่มีอายุ 15 ปีขึ้นไปที่เดินทางท่องเที่ยว (ในรอบปี 2559) จำแนกตามประโยชน์ที่ได้รับจากการเดินทางท่องเที่ยว และภาคที่อยู่อาศัย (ต่อ)

ภาคที่อยู่อาศัย	ประโยชน์ที่ได้รับจากการเดินทางท่องเที่ยว		
	ความพึงพอใจโดยรวม ในประสบการณ์การท่องเที่ยว ประเทศไทย	การเดินทางท่องเที่ยวทำให้มี ส่วนร่วมในการรักษาสังคมและ สิ่งแวดล้อม	การเดินทางท่องเที่ยว ทำให้ได้เรียนรู้สิ่งใหม่ ๆ
ภาคเหนือ	100.0	100.0	100.0
มากที่สุด	23.5	21.3	22.8
มาก	60.1	57.5	56.8
ปานกลาง	15.6	19.7	19.0
น้อย	0.8	1.3	1.2
น้อยที่สุด	-	0.2	0.2
ค่าเฉลี่ย	4.1	4.0	4.0
ภาคตะวันออกเฉียงเหนือ	100.0	100.0	100.0
มากที่สุด	22.0	19.5	21.6
มาก	63.7	58.8	58.2
ปานกลาง	14.0	21.1	19.6
น้อย	0.2	0.5	0.4
น้อยที่สุด	0.1	0.1	0.2
ค่าเฉลี่ย	4.1	4.0	4.0
ภาคใต้	100.0	100.0	100.0
มากที่สุด	24.6	21.6	21.7
มาก	61.2	59.0	57.8
ปานกลาง	13.7	18.0	19.2
น้อย	0.4	1.2	1.1
น้อยที่สุด	0.1	0.2	0.2
ค่าเฉลี่ย	4.1	4.0	4.0

หมายเหตุ : - ไม่มีข้อมูล หรือมีข้อมูลจำนวนเล็กน้อย

ตาราง ง.34 ร้อยละของประชากรที่มีอายุ 15 ปีขึ้นไปที่เดินทางท่องเที่ยว (ในรอบปี 2559) จำแนกตามการทำกิจกรรมเพื่อรักษา
สังคมและสิ่งแวดล้อมระหว่างการเดินทางท่องเที่ยว

กิจกรรมเพื่อรักษาสังคมและสิ่งแวดล้อม	รวม	ทำ	ไม่ทำ
อุดหนุนร้านค้า/สินค้าท้องถิ่น	100.0	89.4	10.6
เข้าร่วมเทศกาลประเพณีท้องถิ่น	100.0	58.7	41.3
ทำกิจกรรมเรียนรู้วิถีชีวิตท้องถิ่น เช่น ทอผ้า ทำนา ทำอาหาร	100.0	36.2	63.8
ใช้ชีวิตและทำกิจกรรมประจำวันร่วมกับคนท้องถิ่น (Homestay)	100.0	36.5	63.5
ใช้บริการที่พักที่ใส่ใจสิ่งแวดล้อม หรือเดินทางด้วยพาหนะประหยัดพลังงาน/ใช้ระบบขนส่งมวลชนแทนการใช้รถส่วนตัว หรือลดการใช้พลาสติก/โฟม	100.0	55.2	44.8
เข้าร่วมกิจกรรมอนุรักษ์ เช่น ปลูกป่า เก็บขยะ สร้างฝาย ปล่อยเต่า เป็นต้น	100.0	25.4	74.6
เดินทางท่องเที่ยวเพื่อเป็นอาสาสมัคร	100.0	14.3	85.7

ตาราง ง.35 ร้อยละของประชากรที่มีอายุ 15 ปีขึ้นไปที่เดินทางท่องเที่ยว (ในรอบปี 2559) จำแนกตามสิ่งที่ได้เรียนรู้จากการเดินทางท่องเที่ยว

สิ่งที่ได้เรียนรู้จากการเดินทางท่องเที่ยว	รวม	ใช่	ไม่ใช่
วัฒนธรรมท้องถิ่น เช่น ภาษา อาหาร ดนตรี สถาปัตยกรรม ศิลปะ/ประเพณี	100.0	78.6	21.4
วิถีชีวิตท้องถิ่น	100.0	79.3	20.7
แนวคิดเศรษฐกิจพอเพียง	100.0	74.6	25.4
ประวัติศาสตร์และความเป็นมาของประเทศไทย/จังหวัด/สถานที่ท่องเที่ยว/ชุมชน	100.0	70.7	29.3
ธรรมชาติ เช่น ระบบนิเวศ	100.0	61.5	38.5
เทคโนโลยี นวัตกรรม สิ่งประดิษฐ์ใหม่ๆ ของประเทศไทย	100.0	50.9	49.1

ตาราง ง.36 ร้อยละของประชากรที่มีอายุ 15 ปีขึ้นไปที่เดินทางท่องเที่ยว (ในรอบปี 2559) จำแนกตามความรู้สึกที่ได้รับจากการเดินทางท่องเที่ยว

ความรู้สึกที่ได้รับจากการเดินทางท่องเที่ยว	รวม
รวม	100.0
วางแผนทรัพยากรของประเทศ	12.2
ภาคภูมิใจในความเป็นไทย	25.9
รักประเทศไทยมากขึ้น	10.5
เข้าใจและยอมรับความแตกต่างของแต่ละท้องถิ่น	11.5
รู้จักประเทศไทยในมุมมองที่ไม่เคยสัมผัส	6.6
ได้รับประสบการณ์แปลกใหม่	8.9
ความสนุกสนาน ผ่อนคลาย	24.4

ตารางสถิติรายจังหวัด

ตาราง ง.37 ร้อยละของประชากรที่มีอายุ 15 ปีขึ้นไป (ในรอบปี 2559) จำแนกตามการเดินทางท่องเที่ยว ลักษณะการเดินทาง

และจังหวัดที่อยู่อาศัย

จังหวัดที่อยู่อาศัย	การเดินทางท่องเที่ยว			ลักษณะการเดินทาง ^{1/}			
	รวม	ไม่เดินทาง ท่องเที่ยว	เดินทาง ท่องเที่ยว	รวม	ไม่พักค้างคืน	พักค้างคืน	ไม่พักค้างคืน และพักค้างคืน
กรุงเทพมหานคร							
กรุงเทพมหานคร	100.0	20.1	79.9	100.0	27.0	51.6	21.4
ภาคกลาง							
สมุทรปราการ	100.0	20.5	79.5	100.0	23.6	65.6	10.8
นนทบุรี	100.0	14.0	86.0	100.0	30.5	45.2	24.3
ปทุมธานี	100.0	20.2	79.8	100.0	30.3	31.0	38.7
อยุธยา	100.0	32.6	67.4	100.0	38.7	40.6	20.7
อ่างทอง	100.0	14.0	86.0	100.0	54.7	21.3	24.0
ลพบุรี	100.0	32.7	67.3	100.0	47.0	39.8	13.2
สิงห์บุรี	100.0	1.6	98.4	100.0	65.1	14.7	20.2
ชัยนาท	100.0	17.0	83.0	100.0	55.3	28.8	15.9
สระบุรี	100.0	33.9	66.1	100.0	41.0	41.1	17.9
ฉะเชิงเทรา	100.0	33.0	67.0	100.0	54.7	35.9	9.4
ราชบุรี	100.0	22.3	77.7	100.0	59.5	21.9	18.6
กาญจนบุรี	100.0	60.5	39.5	100.0	47.8	41.4	10.8
สุพรรณบุรี	100.0	44.8	55.2	100.0	55.8	35.7	8.5
นครปฐม	100.0	20.3	79.7	100.0	40.7	46.4	12.9
สมุทรสาคร	100.0	29.9	70.1	100.0	31.0	53.5	15.5
สมุทรสงคราม	100.0	5.8	94.2	100.0	65.5	18.2	16.3
เพชรบุรี	100.0	65.2	34.8	100.0	53.5	39.0	7.5
ประจวบคีรีขันธ์	100.0	62.9	37.1	100.0	34.3	55.0	10.7
ภาคตะวันออก							
ชลบุรี	100.0	34.5	65.5	100.0	25.9	67.4	6.7
ระยอง	100.0	48.4	51.6	100.0	26.1	58.6	15.3
จันทบุรี	100.0	43.4	56.6	100.0	31.9	59.0	9.1
ตราด	100.0	1.3	98.7	100.0	52.2	28.4	19.4
ปราจีนบุรี	100.0	27.9	72.1	100.0	41.7	39.7	18.6
นครนายก	100.0	23.8	76.2	100.0	52.3	30.7	17.0
สระแก้ว	100.0	46.9	53.1	100.0	23.8	59.8	16.4

ตาราง ง.37 ร้อยละของประชากรที่มีอายุ 15 ปีขึ้นไป (ในรอบปี 2559) จำแนกตามการเดินทางท่องเที่ยว ลักษณะการเดินทาง และจังหวัดที่อยู่อาศัย (ต่อ)

จังหวัดที่อยู่อาศัย	การเดินทางท่องเที่ยว			ลักษณะการเดินทาง ^{1/}			
	รวม	ไม่เดินทาง ท่องเที่ยว	เดินทาง ท่องเที่ยว	รวม	ไม่พักค้างคืน	พักค้างคืน	ไม่พักค้างคืน และพักค้างคืน
ภาคเหนือ							
เชียงใหม่	100.0	41.4	58.6	100.0	38.3	52.9	8.8
ลำพูน	100.0	35.2	64.8	100.0	59.5	18.9	21.6
ลำปาง	100.0	46.2	53.8	100.0	41.8	43.2	15.0
อุตรดิตถ์	100.0	43.4	56.6	100.0	31.0	50.9	18.1
แพร่	100.0	41.7	58.3	100.0	34.4	45.7	19.9
น่าน	100.0	39.5	60.5	100.0	14.5	83.7	1.8
พะเยา	100.0	34.8	65.2	100.0	56.4	38.7	4.9
เชียงราย	100.0	64.6	35.4	100.0	35.0	56.4	8.6
แม่ฮ่องสอน	100.0	70.3	29.7	100.0	4.8	92.3	2.9
นครสวรรค์	100.0	14.5	85.5	100.0	51.6	41.1	7.3
อุทัยธานี	100.0	37.7	62.3	100.0	62.0	25.4	12.6
กำแพงเพชร	100.0	30.2	69.8	100.0	34.0	40.7	25.3
ตาก	100.0	52.9	47.1	100.0	24.8	59.7	15.5
สุโขทัย	100.0	23.6	76.4	100.0	46.1	25.9	28.0
พิษณุโลก	100.0	45.6	54.4	100.0	32.3	45.4	22.3
พิจิตร	100.0	34.0	66.0	100.0	49.3	29.3	21.4
เพชรบูรณ์	100.0	40.7	59.3	100.0	26.9	56.9	16.2
ภาคตะวันออกเฉียงเหนือ							
นครราชสีมา	100.0	50.6	49.4	100.0	29.2	64.4	6.4
บุรีรัมย์	100.0	68.1	31.9	100.0	36.2	46.5	17.3
สุรินทร์	100.0	33.4	66.6	100.0	30.9	58.6	10.5
ศรีสะเกษ	100.0	71.9	28.1	100.0	38.9	44.7	16.4
อุบลราชธานี	100.0	22.9	77.1	100.0	31.8	64.3	3.9
ยโสธร	100.0	31.9	68.1	100.0	63.7	28.1	8.2
ชัยภูมิ	100.0	59.1	40.9	100.0	35.2	47.4	17.4
อำนาจเจริญ	100.0	31.4	68.6	100.0	52.7	28.3	19.0

ตาราง ง.37 ร้อยละของประชากรที่มีอายุ 15 ปีขึ้นไป (ในรอบปี 2559) จำแนกตามการเดินทางท่องเที่ยว ลักษณะการเดินทาง และจังหวัดที่อยู่อาศัย (ต่อ)

จังหวัดที่อยู่อาศัย	การเดินทางท่องเที่ยว			ลักษณะการเดินทาง ^{1/}			
	รวม	ไม่เดินทาง ท่องเที่ยว	เดินทาง ท่องเที่ยว	รวม	ไม่พักค้างคืน	พักค้างคืน	ไม่พักค้างคืน และพักค้างคืน
ภาคตะวันออกเฉียงเหนือ (ต่อ)							
บึงกาฬ	100.0	51.0	49.0	100.0	45.6	36.3	18.1
หนองบัวลำภู	100.0	37.6	62.4	100.0	54.2	29.4	16.4
ขอนแก่น	100.0	38.7	61.3	100.0	42.6	34.8	22.6
อุดรธานี	100.0	40.9	59.1	100.0	51.6	41.4	7.0
เลย	100.0	67.3	32.7	100.0	46.8	52.3	0.9
หนองคาย	100.0	69.2	30.8	100.0	37.1	53.3	9.6
มหาสารคาม	100.0	23.9	76.1	100.0	45.1	33.2	21.7
ร้อยเอ็ด	100.0	42.4	57.6	100.0	48.0	38.7	13.3
กาฬสินธุ์	100.0	38.8	61.2	100.0	63.8	30.6	5.6
สกลนคร	100.0	38.9	61.1	100.0	66.4	27.9	5.7
นครพนม	100.0	64.7	35.3	100.0	46.2	41.1	12.7
มุกดาหาร	100.0	52.5	47.5	100.0	63.1	24.5	12.4
ภาคใต้							
นครศรีธรรมราช	100.0	47.2	52.8	100.0	27.4	66.4	6.2
กระบี่	100.0	37.3	62.7	100.0	30.9	43.6	25.5
พังงา	100.0	38.7	61.3	100.0	28.2	39.7	32.1
ภูเก็ต	100.0	42.3	57.7	100.0	10.0	84.0	6.0
สุราษฎร์ธานี	100.0	46.6	53.4	100.0	22.8	70.6	6.6
ระนอง	100.0	41.4	58.6	100.0	31.2	52.4	16.4
ชุมพร	100.0	50.6	49.4	100.0	26.6	66.5	6.9
สงขลา	100.0	58.9	41.1	100.0	28.5	61.0	10.5
สตูล	100.0	34.7	65.3	100.0	41.9	25.2	32.9
ตรัง	100.0	36.3	63.7	100.0	42.3	46.5	11.2
พัทลุง	100.0	26.3	73.7	100.0	56.5	29.2	14.3
ปัตตานี	100.0	28.1	71.9	100.0	54.3	31.2	14.5
ยะลา	100.0	34.4	65.6	100.0	55.7	23.5	20.8
นราธิวาส	100.0	65.4	34.6	100.0	37.7	54.5	7.8

หมายเหตุ : 1/ เฉพาะผู้ที่เดินทางท่องเที่ยว

ตาราง ง.38 ร้อยละของประชากรที่มีอายุ 15 ปีขึ้นไปไม่เดินทางท่องเที่ยว (ในรอบปี 2559) จำแนกตามเหตุผลสำคัญที่ไม่เดินทางท่องเที่ยว และจังหวัดที่อยู่อาศัย

จังหวัดที่อยู่อาศัย	เหตุผลสำคัญที่ไม่เดินทางท่องเที่ยว ^{1/}									
	ไม่มี เวลาว่าง	ไม่มีทุนทรัพย์ เพียงพอสำหรับ การเดินทาง	ไม่ชอบ เดินทาง	ไม่มั่นใจความ ปลอดภัยของ การเดินทาง	มีปัญหาเรื่อง สุขภาพ	สภาพ เศรษฐกิจ ไม่ค่อยดี	ราคา น้ำมันสูง	ปัญหาความ วุ่นวายทาง การเมือง	ขาดข้อมูลใน การตัดสินใจ	อื่นๆ
กรุงเทพมหานคร										
กรุงเทพมหานคร	41.9	24.9	28.2	6.3	34.6	26.9	1.0	-	1.3	2.0
ภาคกลาง										
สมุทรปราการ	26.7	30.6	35.8	7.9	23.4	24.2	-	-	0.5	1.0
นนทบุรี	25.4	26.9	37.1	11.0	26.5	37.1	2.5	-	-	4.2
ปทุมธานี	54.0	25.8	32.6	4.2	28.7	25.4	3.1	-	3.8	1.9
อยุธยา	44.7	29.6	45.3	15.2	31.1	29.2	7.5	-	1.8	4.0
อ่างทอง	56.1	36.0	39.0	3.8	34.3	19.6	2.0	1.8	-	0.8
ลพบุรี	40.7	48.6	37.1	12.6	34.1	26.4	1.0	-	1.7	9.0
สิงห์บุรี	51.2	24.4	40.0	-	44.4	26.8	-	-	-	-
ชัยนาท	36.3	51.7	43.7	7.1	24.8	55.4	1.1	-	1.1	1.1
สระบุรี	41.4	28.7	33.7	16.8	30.0	25.6	5.0	0.5	4.1	-
ฉะเชิงเทรา	44.3	25.8	44.3	5.6	39.3	38.8	7.6	-	1.7	0.2
ราชบุรี	38.4	30.8	25.4	9.4	42.9	20.7	1.4	-	2.7	1.1
กาญจนบุรี	54.0	58.8	23.9	9.2	34.0	34.0	6.5	-	1.0	-
สุพรรณบุรี	46.1	44.3	39.2	8.2	25.6	32.6	10.0	0.2	0.4	1.6
นครปฐม	59.9	40.5	30.1	4.5	31.0	24.3	0.5	-	-	-
สมุทรสาคร	42.2	38.4	44.6	16.6	24.0	24.4	6.6	-	0.8	2.9
สมุทรสงคราม	40.2	28.8	34.0	19.5	38.1	6.3	2.1	-	1.1	6.1
เพชรบุรี	52.0	44.6	29.5	6.7	19.6	12.3	1.2	0.5	0.7	2.9
ประจวบคีรีขันธ์	64.3	36.7	48.9	16.7	18.2	26.2	2.3	0.2	1.5	0.5
ภาคตะวันออก										
ชลบุรี	43.7	32.7	29.6	4.8	24.1	17.0	2.0	-	1.4	2.1
ระยอง	51.2	37.5	36.7	25.1	21.0	20.1	3.6	-	3.1	1.0
จันทบุรี	57.3	22.0	34.9	7.2	17.6	29.7	1.3	0.2	5.7	0.8
ตราด	74.5	-	37.3	13.7	18.6	-	-	-	6.9	-
ปราจีนบุรี	48.4	30.0	30.1	10.4	27.3	11.3	2.4	-	2.4	1.1
นครนายก	44.8	31.7	53.3	11.7	27.6	44.2	5.7	3.6	11.2	0.1
สระแก้ว	52.2	41.9	38.9	16.0	23.1	10.9	2.0	-	0.7	1.7

ตาราง ง.38 ร้อยละของประชากรที่มีอายุ 15 ปีขึ้นไปที่ไม่เดินทางท่องเที่ยว (ในรอบปี 2559) จำแนกตามเหตุผลสำคัญที่ไม่เดินทางท่องเที่ยว และจังหวัดที่อยู่อาศัย (ต่อ)

จังหวัดที่อยู่อาศัย	เหตุผลสำคัญที่ไม่เดินทางท่องเที่ยว ^{1/}									
	ไม่มี เวลาว่าง	ไม่มีทุนทรัพย์ เพียงพอสำหรับ การเดินทาง	ไม่ชอบ เดินทาง	ไม่มั่นคงใจความ ปลอดภัยของ การเดินทาง	มีปัญหาเรื่อง สุขภาพ	สภาพ เศรษฐกิจ ไม่ค่อยดี	ราคา น้ำมันสูง	ปัญหาความ วุ่นวายทาง การเมือง	ขาดข้อมูลใน การตัดสินใจ	อื่นๆ
ภาคเหนือ										
เชียงใหม่	64.9	48.2	27.6	5.4	13.6	13.7	2.7	0.3	1.1	-
ลำพูน	41.0	35.2	55.2	9.6	18.9	19.7	3.4	-	1.7	0.7
ลำปาง	57.7	45.5	31.8	12.7	22.2	35.0	16.9	-	1.0	0.2
อุตรดิตถ์	65.1	39.8	25.4	12.1	16.7	50.1	8.5	0.3	0.2	0.6
แพร่	58.9	35.7	34.5	14.3	30.3	37.9	1.2	3.4	4.0	-
น่าน	69.4	61.5	23.3	6.6	17.0	18.9	-	-	-	3.5
พะเยา	57.4	45.9	59.1	23.2	20.1	13.6	0.8	0.8	3.2	-
เชียงราย	50.0	57.1	43.2	41.1	21.9	24.5	6.6	0.1	4.8	0.3
แม่ฮ่องสอน	68.7	72.6	32.0	10.4	17.4	31.7	1.6	0.1	1.6	-
นครสวรรค์	44.3	44.2	23.4	18.4	17.2	32.8	5.3	-	-	2.4
อุทัยธานี	63.8	44.3	31.7	17.2	26.7	26.7	1.9	-	0.5	0.8
กำแพงเพชร	42.5	46.8	27.5	1.7	26.6	33.3	0.2	-	5.1	1.3
ตาก	57.9	46.4	50.6	44.1	26.6	32.8	5.1	1.6	17.0	0.8
สุโขทัย	41.5	33.3	43.0	7.1	17.2	18.8	-	0.8	1.9	0.8
พิษณุโลก	57.1	50.4	56.8	7.0	24.8	43.6	7.0	0.1	7.2	2.1
พิจิตร	35.0	40.7	31.0	10.8	22.0	57.9	6.5	-	-	-
เพชรบูรณ์	51.5	54.6	43.8	13.7	23.4	26.9	1.4	0.1	10.3	1.2
ภาคตะวันออกเฉียงเหนือ										
นครราชสีมา	59.3	53.2	23.9	7.5	16.7	17.7	0.7	0.4	0.5	2.0
บุรีรัมย์	60.2	51.7	32.3	19.0	16.5	17.2	6.7	-	0.2	0.2
สุรินทร์	56.3	44.8	35.4	8.3	20.9	19.8	3.0	-	-	1.1
ศรีสะเกษ	59.7	56.8	38.5	10.4	19.7	29.2	8.2	1.3	3.4	-
อุบลราชธานี	40.5	53.4	20.0	1.3	15.3	30.4	5.2	0.8	4.7	1.5
ยโสธร	38.9	38.7	53.4	25.2	39.0	64.3	0.6	-	1.3	-
ชัยภูมิ	51.5	48.8	37.2	14.8	22.4	42.2	7.2	0.2	1.2	6.7
อำนาจเจริญ	59.0	62.4	31.2	12.9	19.4	20.5	0.8	-	0.5	0.5

ตาราง ง.38 ร้อยละของประชากรที่มีอายุ 15 ปีขึ้นไปที่ไม่เดินทางท่องเที่ยว (ในรอบปี 2559) จำแนกตามเหตุผลสำคัญที่ไม่เดินทางท่องเที่ยว และจังหวัดที่อยู่อาศัย (ต่อ)

จังหวัดที่อยู่อาศัย	เหตุผลสำคัญที่ไม่เดินทางท่องเที่ยว ^{1/}									
	ไม่มีเวลาว่าง	ไม่มีทุนทรัพย์เพียงพอสำหรับการเดินทาง	ไม่ชอบเดินทาง	ไม่มั่นใจความปลอดภัยของการเดินทาง	มีปัญหาเรื่องสุขภาพ	สภาพเศรษฐกิจไม่ค่อยดี	ราคาน้ำมันสูง	ปัญหาความวุ่นวายทางการเมือง	ขาดข้อมูลในการตัดสินใจ	อื่นๆ
ภาคตะวันออกเฉียงเหนือ (ต่อ)										
บึงกาฬ	62.2	35.4	42.7	4.2	30.9	13.2	0.9	-	6.0	-
หนองบัวลำภู	54.0	32.0	42.5	4.8	24.4	9.5	-	-	0.3	2.0
ขอนแก่น	54.2	53.9	41.4	18.7	34.4	22.7	7.4	-	4.5	-
อุดรธานี	63.7	58.2	31.7	19.8	20.1	33.6	3.4	1.4	1.4	0.8
เลย	58.3	40.0	30.3	13.8	22.4	26.3	24.4	0.3	0.7	-
หนองคาย	62.1	46.8	46.3	13.1	24.8	28.5	1.1	0.5	6.6	0.7
มหาสารคาม	62.5	59.6	34.4	18.1	17.9	44.2	2.5	-	12.9	-
ร้อยเอ็ด	46.8	50.5	59.0	31.7	20.4	42.6	2.8	1.1	3.1	0.6
กาฬสินธุ์	47.4	49.9	47.9	11.9	29.3	15.3	2.8	-	-	2.0
สกลนคร	55.6	57.5	46.3	18.2	33.6	16.3	8.0	-	5.9	-
นครพนม	42.9	68.6	39.6	18.8	23.9	31.2	6.7	0.6	2.4	1.2
มุกดาหาร	64.7	52.4	51.5	16.6	31.6	34.2	4.5	-	1.3	0.4
ภาคใต้										
นครศรีธรรมราช	53.9	32.2	36.4	3.0	22.3	30.8	2.0	-	0.4	-
กระบี่	46.8	41.6	26.6	2.5	24.7	56.0	4.6	1.1	-	3.8
พังงา	51.6	21.6	36.4	1.9	26.8	50.8	1.3	0.2	0.8	3.2
ภูเก็ต	63.0	47.9	22.3	3.7	18.2	13.0	-	-	-	0.8
สุราษฎร์ธานี	58.7	35.4	38.3	12.1	19.9	33.9	2.5	0.3	0.8	0.3
ระนอง	53.9	43.2	42.2	12.7	23.6	41.7	9.5	-	0.8	-
ชุมพร	57.3	35.3	32.6	15.3	21.6	36.6	8.1	-	1.4	0.5
สงขลา	61.7	33.3	18.6	4.4	27.6	52.6	10.9	0.2	0.8	0.4
สตูล	46.3	44.7	31.2	1.1	18.3	31.6	2.3	-	0.5	5.4
ตรัง	43.2	48.2	48.2	7.1	29.5	61.1	4.2	0.5	0.5	-
พัทลุง	61.5	27.8	62.0	22.1	24.5	47.3	1.0	1.0	2.3	-
ปัตตานี	60.1	53.1	26.5	5.5	22.9	25.7	1.7	0.7	-	1.5
ยะลา	35.9	48.2	34.9	9.7	41.7	37.0	-	-	5.4	0.4
นราธิวาส	57.1	62.1	19.8	13.0	23.9	58.8	9.6	0.6	-	0.7

หมายเหตุ : 1/ ตอบได้มากกว่า 1 คำตอบ

- ไม่มีข้อมูล หรือมีข้อมูลจำนวนเล็กน้อย

ตาราง ง.39 ร้อยละของประชากรที่มีอายุ 15 ปีขึ้นไปที่เดินทางท่องเที่ยว (ในรอบปี 2559) จำแนกตามจำนวนครั้ง/ทริปที่เดินทางท่องเที่ยว ลักษณะการเดินทาง และจังหวัดที่อยู่อาศัย

ลักษณะการเดินทาง/ จังหวัดที่อยู่อาศัย	ค่าเฉลี่ยของจำนวนครั้ง/ ทริปที่เดินทางท่องเที่ยว	จำนวนครั้ง / ทริปที่เดินทางท่องเที่ยว					
		รวม	1 - 4 ครั้ง	5 - 9 ครั้ง	10 - 14 ครั้ง	15 - 19 ครั้ง	20 ครั้งขึ้นไป
รวม							
กรุงเทพมหานคร							
กรุงเทพมหานคร	3.5	100.0	79.3	14.2	3.8	1.6	1.1
ภาคกลาง							
สมุทรปราการ	3.6	100.0	83.9	6.9	2.7	1.6	4.9
นนทบุรี	3.5	100.0	79.0	13.4	5.5	0.6	1.5
ปทุมธานี	6.3	100.0	56.4	26.0	9.5	3.3	4.8
อยุธยา	5.4	100.0	65.7	19.7	5.5	3.8	5.3
อ่างทอง	8.2	100.0	49.0	24.4	12.4	4.9	9.3
ลพบุรี	2.7	100.0	82.0	14.5	2.9	0.6	-
สิงห์บุรี	6.8	100.0	54.1	24.0	10.4	3.5	8.0
ชัยนาท	4.7	100.0	69.7	18.2	6.7	1.6	3.8
สระบุรี	4.0	100.0	75.5	14.0	7.1	1.3	2.1
ฉะเชิงเทรา	3.4	100.0	80.1	12.4	4.7	1.1	1.7
ราชบุรี	5.4	100.0	70.0	12.3	8.1	2.6	7.0
กาญจนบุรี	3.4	100.0	80.0	12.6	5.4	0.3	1.7
สุพรรณบุรี	2.1	100.0	90.1	8.5	0.7	0.3	0.4
นครปฐม	3.4	100.0	77.9	15.1	4.8	1.0	1.2
สมุทรสาคร	3.6	100.0	79.4	14.4	3.8	1.2	1.2
สมุทรสงคราม	5.5	100.0	65.5	18.2	8.5	3.3	4.5
เพชรบุรี	4.6	100.0	79.9	8.1	6.0	1.5	4.5
ประจวบคีรีขันธ์	4.9	100.0	75.0	8.6	9.5	1.6	5.3
ภาคตะวันออก							
ชลบุรี	1.9	100.0	95.2	3.8	0.3	-	0.7
ระยอง	2.8	100.0	82.0	13.2	3.5	1.0	0.3
จันทบุรี	2.9	100.0	86.9	7.3	2.7	1.2	1.9
ตราด	5.5	100.0	59.8	21.7	11.1	2.8	4.6
ปราจีนบุรี	3.7	100.0	75.4	16.2	5.5	1.8	1.1
นครนายก	4.3	100.0	72.9	13.6	7.1	3.7	2.7
สระแก้ว	4.3	100.0	72.4	16.7	7.1	1.7	2.1

ตาราง ง.39 ร้อยละของประชากรที่มีอายุ 15 ปีขึ้นไปที่เดินทางท่องเที่ยว (ในรอบปี 2559) จำแนกตามจำนวนครั้ง/ทริปที่เดินทางท่องเที่ยว ลักษณะการเดินทาง และจังหวัดที่อยู่อาศัย (ต่อ)

ลักษณะการเดินทาง/ จังหวัดที่อยู่อาศัย	ค่าเฉลี่ยของจำนวนครั้ง/ ทริปที่เดินทางท่องเที่ยว	จำนวนครั้ง / ทริปที่เดินทางท่องเที่ยว					
		รวม	1 - 4 ครั้ง	5 - 9 ครั้ง	10 - 14 ครั้ง	15 - 19 ครั้ง	20 ครั้งขึ้นไป
ภาคเหนือ							
เชียงใหม่	2.4	100.0	88.3	7.2	3.0	0.4	1.1
ลำพูน	8.9	100.0	52.4	15.6	12.8	3.4	15.8
ลำปาง	3.7	100.0	77.4	13.6	5.9	1.2	1.9
อุตรดิตถ์	3.3	100.0	80.8	13.0	4.2	0.8	1.2
แพร่	3.6	100.0	77.6	14.5	4.0	2.6	1.3
น่าน	1.5	100.0	96.4	3.1	0.5	-	-
พะเยา	1.9	100.0	93.8	5.1	0.9	0.2	-
เชียงราย	2.0	100.0	94.6	5.1	-	0.3	-
แม่ฮ่องสอน	4.4	100.0	77.9	9.1	7.0	1.8	4.2
นครสวรรค์	1.5	100.0	96.5	3.1	0.4	-	-
อุทัยธานี	3.6	100.0	74.7	16.9	6.6	0.7	1.1
กำแพงเพชร	4.2	100.0	73.5	16.2	5.2	1.5	3.6
ตาก	3.2	100.0	80.6	13.3	3.3	1.8	1.0
สุโขทัย	6.5	100.0	56.0	23.9	9.5	3.3	7.3
พิษณุโลก	3.4	100.0	78.8	14.9	3.6	1.3	1.4
พิจิตร	4.3	100.0	81.0	10.4	3.3	1.0	4.3
เพชรบูรณ์	2.8	100.0	83.2	11.2	3.6	1.2	0.8
ภาคตะวันออกเฉียงเหนือ							
นครราชสีมา	2.0	100.0	93.1	4.4	2.0	0.5	-
บุรีรัมย์	4.1	100.0	81.3	8.6	5.1	1.0	4.0
สุรินทร์	2.4	100.0	89.6	7.2	2.0	0.2	1.0
ศรีสะเกษ	3.0	100.0	79.6	14.8	3.4	1.5	0.7
อุบลราชธานี	1.6	100.0	96.3	2.3	0.8	0.6	-
ยโสธร	2.0	100.0	88.7	9.3	1.2	0.7	0.1
ชัยภูมิ	3.3	100.0	83.2	8.9	3.5	2.2	2.2
อำนาจเจริญ	5.2	100.0	71.3	13.3	6.0	3.3	6.1

ตาราง ง.39 ร้อยละของประชากรที่มีอายุ 15 ปีขึ้นไปที่เดินทางท่องเที่ยว (ในรอบปี 2559) จำแนกตามจำนวนครั้ง/ทริปที่เดินทางท่องเที่ยว
ลักษณะการเดินทาง และจังหวัดที่อยู่อาศัย (ต่อ)

ลักษณะการเดินทาง/ จังหวัดที่อยู่อาศัย	ค่าเฉลี่ยของจำนวนครั้ง/ ทริปที่เดินทางท่องเที่ยว	จำนวนครั้ง / ทริปที่เดินทางท่องเที่ยว					
		รวม	1 - 4 ครั้ง	5 - 9 ครั้ง	10 - 14 ครั้ง	15 - 19 ครั้ง	20 ครั้งขึ้นไป
ภาคตะวันออกเฉียงเหนือ (ต่อ)							
บึงกาฬ	4.0	100.0	74.9	13.3	6.2	3.4	2.2
หนองบัวลำภู	4.5	100.0	76.6	11.3	5.8	2.0	4.3
ขอนแก่น	3.2	100.0	80.0	16.3	2.3	0.3	1.1
อุดรธานี	1.9	100.0	93.3	4.0	2.4	0.3	-
เลย	1.6	100.0	95.5	3.5	0.2	-	0.8
หนองคาย	5.5	100.0	76.3	12.8	5.3	1.1	4.5
มหาสารคาม	3.1	100.0	80.8	13.6	4.4	0.9	0.3
ร้อยเอ็ด	2.2	100.0	90.4	8.0	1.0	0.6	-
กาฬสินธุ์	1.8	100.0	93.8	5.2	0.8	0.2	-
สกลนคร	1.7	100.0	97.4	2.4	0.2	-	-
นครพนม	3.0	100.0	83.0	13.4	1.4	1.0	1.2
มุกดาหาร	2.2	100.0	90.6	7.9	1.0	0.3	0.2
ภาคใต้							
นครศรีธรรมราช	3.4	100.0	80.9	11.4	5.6	0.5	1.6
กระบี่	8.0	100.0	56.5	18.5	10.4	4.5	10.1
พังงา	9.0	100.0	52.8	18.8	9.4	5.2	13.8
ภูเก็ต	3.3	100.0	83.7	9.4	4.9	0.4	1.6
สุราษฎร์ธานี	2.7	100.0	87.3	8.3	2.8	1.1	0.5
ระนอง	4.6	100.0	65.4	18.8	12.5	2.1	1.2
ชุมพร	2.8	100.0	86.8	7.6	3.4	0.7	1.5
สงขลา	2.8	100.0	85.0	8.7	3.9	1.2	1.2
สตูล	6.8	100.0	55.9	22.6	10.4	4.5	6.6
ตรัง	3.1	100.0	79.4	15.9	2.9	1.8	-
พัทลุง	3.9	100.0	73.0	17.8	6.2	1.7	1.3
ปัตตานี	5.2	100.0	65.3	19.0	7.8	3.1	4.8
ยะลา	4.6	100.0	61.7	28.3	7.7	1.8	0.5
นราธิวาส	2.6	100.0	86.1	10.3	2.6	0.3	0.7

ตาราง ง.39 ร้อยละของประชากรที่มีอายุ 15 ปีขึ้นไปที่เดินทางท่องเที่ยว (ในรอบปี 2559) จำแนกตามจำนวนครั้ง/ทริปที่เดินทางท่องเที่ยว ลักษณะการเดินทาง และจังหวัดที่อยู่อาศัย (ต่อ)

ลักษณะการเดินทาง/ จังหวัดที่อยู่อาศัย	ค่าเฉลี่ยของจำนวนครั้ง/ ทริปที่เดินทางท่องเที่ยว	จำนวนครั้ง / ทริปที่เดินทางท่องเที่ยว					
		รวม	1 - 4 ครั้ง	5 - 9 ครั้ง	10 - 14 ครั้ง	15 - 19 ครั้ง	20 ครั้งขึ้นไป
ไม่พักค้างคืน							
กรุงเทพมหานคร							
กรุงเทพมหานคร	3.6	100.0	76.0	16.9	5.0	1.4	0.7
ภาคกลาง							
สมุทรปราการ	7.0	100.0	64.1	10.0	9.0	3.1	13.8
นนทบุรี	3.7	100.0	79.0	12.5	6.3	0.5	1.7
ปทุมธานี	6.3	100.0	54.4	27.7	11.0	2.6	4.3
อยุธยา	5.7	100.0	61.6	20.6	9.0	3.6	5.2
อ่างทอง	8.9	100.0	41.8	28.4	14.0	5.5	10.3
ลพบุรี	2.9	100.0	80.3	16.7	2.4	0.6	-
สิงห์บุรี	6.8	100.0	53.4	23.6	10.9	3.9	8.2
ชัยนาท	4.9	100.0	66.7	20.5	7.1	1.6	4.1
สระบุรี	4.0	100.0	72.4	18.0	6.8	1.0	1.8
ฉะเชิงเทรา	3.9	100.0	73.5	18.3	4.9	0.9	2.4
ราชบุรี	5.1	100.0	70.6	12.3	8.6	3.3	5.2
กาญจนบุรี	4.0	100.0	74.7	14.7	8.2	-	2.4
สุพรรณบุรี	2.0	100.0	92.1	6.8	0.7	0.4	-
นครปฐม	3.8	100.0	71.9	19.3	5.9	1.5	1.4
สมุทรสาคร	4.7	100.0	69.7	19.3	6.4	2.3	2.3
สมุทรสงคราม	5.5	100.0	62.9	20.7	9.1	3.4	3.9
เพชรบุรี	4.5	100.0	80.3	8.9	3.9	2.3	4.6
ประจวบคีรีขันธ์	5.5	100.0	66.9	11.9	13.4	3.0	4.8
ภาคตะวันออก							
ชลบุรี	2.2	100.0	95.0	2.9	-	1.2	0.9
ระยอง	3.5	100.0	73.0	21.4	5.1	0.5	-
จันทบุรี	3.7	100.0	81.1	7.3	5.6	3.1	2.9
ตราด	5.8	100.0	53.5	24.9	14.6	2.5	4.5
ปราจีนบุรี	3.7	100.0	72.4	20.0	5.4	1.6	0.6
นครนายก	4.8	100.0	63.7	19.7	11.3	3.2	2.1
สระแก้ว	3.9	100.0	73.3	18.2	4.3	1.7	2.5

ตาราง ง.39 ร้อยละของประชากรที่มีอายุ 15 ปีขึ้นไปที่เดินทางท่องเที่ยว (ในรอบปี 2559) จำแนกตามจำนวนครั้ง/ทริปที่เดินทางท่องเที่ยว ลักษณะการเดินทาง และจังหวัดที่อยู่อาศัย (ต่อ)

ลักษณะการเดินทาง/ จังหวัดที่อยู่อาศัย	ค่าเฉลี่ยของจำนวนครั้ง/ ทริปที่เดินทางท่องเที่ยว	จำนวนครั้ง / ทริปที่เดินทางท่องเที่ยว					
		รวม	1 - 4 ครั้ง	5 - 9 ครั้ง	10 - 14 ครั้ง	15 - 19 ครั้ง	20 ครั้งขึ้นไป
ภาคเหนือ							
เชียงใหม่	2.4	100.0	91.0	3.8	2.8	1.4	1.0
ลำพูน	9.9	100.0	45.5	17.8	14.8	2.8	19.1
ลำปาง	3.8	100.0	75.7	15.7	5.6	1.7	1.3
อุตรดิตถ์	3.3	100.0	81.9	11.5	4.8	0.5	1.3
แพร่	3.5	100.0	78.7	14.3	4.0	1.8	1.2
น่าน	1.8	100.0	95.3	2.6	2.1	-	-
พะเยา	1.9	100.0	94.0	4.7	1.0	0.3	-
เชียงราย	2.1	100.0	94.5	5.5	-	-	-
แม่ฮ่องสอน	2.4	100.0	81.1	18.9	-	-	-
นครสวรรค์	1.4	100.0	97.0	3.0	-	-	-
อุทัยธานี	3.7	100.0	72.4	19.9	5.6	1.0	1.1
กำแพงเพชร	4.1	100.0	72.0	17.6	5.3	2.8	2.3
ตาก	2.5	100.0	86.8	12.2	0.7	-	0.3
สุโขทัย	6.3	100.0	52.6	28.5	9.9	3.4	5.6
พิษณุโลก	2.6	100.0	87.0	9.6	2.8	-	0.6
พิจิตร	4.2	100.0	80.7	10.8	2.6	1.8	4.1
เพชรบูรณ์	3.1	100.0	76.2	18.9	3.1	0.8	1.0
ภาคตะวันออกเฉียงเหนือ							
นครราชสีมา	1.8	100.0	94.3	3.3	2.4	-	-
บุรีรัมย์	5.0	100.0	77.0	12.3	3.3	1.9	5.5
สุรินทร์	3.0	100.0	83.2	10.8	3.5	0.3	2.2
ศรีสะเกษ	3.8	100.0	67.1	25.5	4.8	1.3	1.3
อุบลราชธานี	1.7	100.0	94.6	3.4	1.3	0.7	-
ยโสธร	2.0	100.0	89.0	9.4	1.6	-	-
ชัยภูมิ	4.0	100.0	78.0	8.5	6.7	3.4	3.4
อำนาจเจริญ	5.2	100.0	70.0	13.4	7.2	3.4	6.0

ตาราง ง.39 ร้อยละของประชากรที่มีอายุ 15 ปีขึ้นไปที่เดินทางท่องเที่ยว (ในรอบปี 2559) จำแนกตามจำนวนครั้ง/ทริปที่เดินทางท่องเที่ยว
ลักษณะการเดินทาง และจังหวัดที่อยู่อาศัย (ต่อ)

ลักษณะการเดินทาง/ จังหวัดที่อยู่อาศัย	ค่าเฉลี่ยของจำนวนครั้ง/ ทริปที่เดินทางท่องเที่ยว	จำนวนครั้ง / ทริปที่เดินทางท่องเที่ยว					
		รวม	1 - 4 ครั้ง	5 - 9 ครั้ง	10 - 14 ครั้ง	15 - 19 ครั้ง	20 ครั้งขึ้นไป
ภาคตะวันออกเฉียงเหนือ (ต่อ)							
บึงกาฬ	4.3	100.0	71.9	14.2	7.2	5.2	1.5
หนองบัวลำภู	4.7	100.0	73.6	12.7	7.9	1.5	4.3
ขอนแก่น	2.9	100.0	84.0	13.5	1.6	0.4	0.5
อุดรธานี	2.0	100.0	91.6	5.4	2.5	0.5	-
เลย	1.7	100.0	96.1	2.2	-	-	1.7
หนองคาย	5.4	100.0	65.6	22.9	5.7	-	5.8
มหาสารคาม	2.7	100.0	84.5	12.3	3.0	0.2	-
ร้อยเอ็ด	2.1	100.0	92.9	6.4	0.3	0.4	-
กาฬสินธุ์	1.9	100.0	92.9	5.6	1.2	0.3	-
สกลนคร	1.7	100.0	97.0	2.8	0.2	-	-
นครพนม	3.4	100.0	82.2	12.4	1.7	2.0	1.7
มุกดาหาร	2.0	100.0	91.7	7.3	0.6	-	0.4
ภาคใต้							
นครศรีธรรมราช	3.8	100.0	80.5	8.0	8.3	-	3.2
กระบี่	7.7	100.0	53.8	20.7	12.6	2.3	10.6
พังงา	9.1	100.0	45.0	22.3	15.0	4.1	13.6
ภูเก็ต	2.9	100.0	84.0	13.3	0.9	1.8	-
สุราษฎร์ธานี	2.9	100.0	82.1	12.9	3.4	0.9	0.7
ระนอง	4.9	100.0	60.8	18.4	19.1	0.5	1.2
ชุมพร	2.5	100.0	86.0	8.7	3.4	1.9	-
สงขลา	2.3	100.0	88.5	9.2	2.3	-	-
สตูล	6.1	100.0	57.2	24.6	11.1	2.2	4.9
ตรัง	2.8	100.0	84.3	11.2	2.6	1.9	-
พัทลุง	4.3	100.0	68.0	21.1	8.0	1.2	1.7
ปัตตานี	5.6	100.0	57.9	23.8	9.0	4.7	4.6
ยะลา	4.5	100.0	60.2	31.5	7.2	1.0	0.1
นราธิวาส	2.9	100.0	84.2	10.6	4.6	0.3	0.3

ตาราง ง.39 ร้อยละของประชากรที่มีอายุ 15 ปีขึ้นไปที่เดินทางท่องเที่ยว (ในรอบปี 2559) จำแนกตามจำนวนครั้ง/ทริปที่เดินทางท่องเที่ยว ลักษณะการเดินทาง และจังหวัดที่อยู่อาศัย (ต่อ)

ลักษณะการเดินทาง/ จังหวัดที่อยู่อาศัย	ค่าเฉลี่ยของจำนวนครั้ง/ ทริปที่เดินทางท่องเที่ยว	จำนวนครั้ง / ทริปที่เดินทางท่องเที่ยว					
		รวม	1 - 4 ครั้ง	5 - 9 ครั้ง	10 - 14 ครั้ง	15 - 19 ครั้ง	20 ครั้งขึ้นไป
พักค้างคืน							
กรุงเทพมหานคร							
กรุงเทพมหานคร	2.4	100.0	90.1	8.0	1.0	0.2	0.7
ภาคกลาง							
สมุทรปราการ	1.6	100.0	96.3	3.5	0.2	-	-
นนทบุรี	2.1	100.0	94.1	3.0	1.9	-	1.0
ปทุมธานี	2.8	100.0	86.2	9.9	2.0	1.2	0.7
อยุธยา	3.4	100.0	84.3	9.3	2.2	0.9	3.3
อ่างทอง	2.5	100.0	86.8	9.0	2.7	0.6	0.9
ลพบุรี	1.9	100.0	94.1	4.8	1.1	-	-
สิงห์บุรี	3.0	100.0	84.3	9.9	3.4	1.3	1.1
ชัยนาท	2.8	100.0	87.1	6.5	5.0	0.5	0.9
สระบุรี	2.7	100.0	87.9	7.8	2.3	0.9	1.1
ฉะเชิงเทรา	2.0	100.0	94.5	3.9	1.1	0.5	-
ราชบุรี	3.5	100.0	79.9	11.3	5.9	0.7	2.2
กาญจนบุรี	2.0	100.0	92.4	6.1	0.5	0.5	0.5
สุพรรณบุรี	2.0	100.0	93.6	5.1	0.3	-	1.0
นครปฐม	2.3	100.0	91.7	6.6	0.9	0.4	0.4
สมุทรสาคร	2.1	100.0	93.0	5.4	1.3	0.3	-
สมุทรสงคราม	2.8	100.0	87.4	7.5	3.1	0.9	1.1
เพชรบุรี	4.0	100.0	80.8	8.7	6.9	0.6	3.0
ประจวบคีรีขันธ์	3.7	100.0	83.0	8.4	3.8	1.7	3.1
ภาคตะวันออก							
ชลบุรี	1.6	100.0	97.0	2.2	0.8	-	-
ระยอง	1.9	100.0	95.4	3.2	1.0	-	0.4
จันทบุรี	2.1	100.0	91.8	6.2	1.7	-	0.3
ตราด	2.8	100.0	86.1	8.8	2.9	1.2	1.0
ปราจีนบุรี	2.6	100.0	90.5	6.9	2.1	-	0.5
นครนายก	1.9	100.0	91.6	7.6	0.7	0.1	-
สระแก้ว	3.5	100.0	77.0	15.0	5.2	1.6	1.2

ตาราง ง.39 ร้อยละของประชากรที่มีอายุ 15 ปีขึ้นไปที่เดินทางท่องเที่ยว (ในรอบปี 2559) จำแนกตามจำนวนครั้ง/ทริปที่เดินทางท่องเที่ยว ลักษณะการเดินทาง และจังหวัดที่อยู่อาศัย (ต่อ)

ลักษณะการเดินทาง/ จังหวัดที่อยู่อาศัย	ค่าเฉลี่ยของจำนวนครั้ง/ ทริปที่เดินทางท่องเที่ยว	จำนวนครั้ง / ทริปที่เดินทางท่องเที่ยว					
		รวม	1 - 4 ครั้ง	5 - 9 ครั้ง	10 - 14 ครั้ง	15 - 19 ครั้ง	20 ครั้งขึ้นไป
ภาคเหนือ							
เชียงใหม่	2.1	100.0	90.3	6.7	1.9	0.4	0.7
ลำพูน	2.3	100.0	91.6	4.2	3.2	0.4	0.6
ลำปาง	2.6	100.0	85.2	10.4	3.6	0.4	0.4
อุตรดิตถ์	2.4	100.0	89.3	7.5	1.8	0.9	0.5
แพร่	2.6	100.0	86.0	10.9	1.7	0.5	0.9
น่าน	1.5	100.0	97.7	2.2	0.1	-	-
พะเยา	1.6	100.0	95.8	3.4	0.8	-	-
เชียงราย	1.7	100.0	97.0	2.6	0.4	-	-
แม่ฮ่องสอน	4.4	100.0	79.4	7.7	6.7	1.8	4.4
นครสวรรค์	1.5	100.0	97.4	2.0	0.6	-	-
อุทัยธานี	2.0	100.0	89.5	6.5	3.6	0.2	0.2
กำแพงเพชร	2.7	100.0	85.8	10.8	2.0	0.6	0.8
ตาก	2.9	100.0	86.2	8.5	2.5	1.6	1.2
สุโขทัย	3.3	100.0	80.4	12.7	4.1	0.6	2.2
พิษณุโลก	2.9	100.0	84.0	9.8	4.8	0.6	0.8
พิจิตร	2.6	100.0	85.6	9.2	3.1	1.3	0.8
เพชรบูรณ์	1.9	100.0	92.2	7.0	0.8	-	-
ภาคตะวันออกเฉียงเหนือ							
นครราชสีมา	1.9	100.0	94.4	3.4	2.2	-	-
บุรีรัมย์	2.2	100.0	92.5	4.4	1.9	-	1.2
สุรินทร์	1.6	100.0	95.9	3.5	0.5	-	0.1
ศรีสะเกษ	1.5	100.0	98.1	0.7	1.2	-	-
อุบลราชธานี	1.4	100.0	98.1	1.1	0.5	0.3	-
ยโสธร	1.5	100.0	95.2	4.8	-	-	-
ชัยภูมิ	1.8	100.0	95.5	3.4	0.4	-	0.7
อำนาจเจริญ	2.9	100.0	86.5	7.6	3.4	-	2.5

ตาราง ง.39 ร้อยละของประชากรที่มีอายุ 15 ปีขึ้นไปที่เดินทางท่องเที่ยว (ในรอบปี 2559) จำแนกตามจำนวนครั้ง/ทริปที่เดินทางท่องเที่ยว
ลักษณะการเดินทาง และจังหวัดที่อยู่อาศัย (ต่อ)

ลักษณะการเดินทาง/ จังหวัดที่อยู่อาศัย	ค่าเฉลี่ยของจำนวนครั้ง/ ทริปที่เดินทางท่องเที่ยว	จำนวนครั้ง / ทริปที่เดินทางท่องเที่ยว					
		รวม	1 - 4 ครั้ง	5 - 9 ครั้ง	10 - 14 ครั้ง	15 - 19 ครั้ง	20 ครั้งขึ้นไป
ภาคตะวันออกเฉียงเหนือ (ต่อ)							
บึงกาฬ	2.3	100.0	87.4	10.1	2.2	0.3	-
หนองบัวลำภู	2.5	100.0	88.7	6.6	3.3	-	1.4
ขอนแก่น	2.3	100.0	91.3	7.4	0.7	-	0.6
อุดรธานี	1.5	100.0	96.8	2.1	1.1	-	-
เลย	1.5	100.0	95.1	4.5	0.4	-	-
หนองคาย	4.8	100.0	85.8	8.0	2.5	0.9	2.8
มหาสารคาม	2.4	100.0	88.6	8.5	2.5	0.1	0.3
ร้อยเอ็ด	1.8	100.0	96.7	2.4	0.9	-	-
กาฬสินธุ์	1.4	100.0	99.4	0.6	-	-	-
สกลนคร	1.4	100.0	99.6	0.4	-	-	-
นครพนม	1.7	100.0	95.0	4.4	0.3	-	0.3
มุกดาหาร	1.8	100.0	96.5	2.1	1.4	-	-
ภาคใต้							
นครศรีธรรมราช	2.9	100.0	82.7	12.0	4.0	0.6	0.7
กระบี่	5.3	100.0	68.7	15.9	7.8	1.9	5.7
พังงา	4.8	100.0	69.1	17.6	6.0	2.8	4.5
ภูเก็ต	3.1	100.0	85.4	8.6	4.3	0.3	1.4
สุราษฎร์ธานี	2.4	100.0	91.5	5.8	1.6	0.7	0.4
ระนอง	3.2	100.0	78.8	13.2	6.2	1.2	0.6
ชุมพร	2.6	100.0	88.1	6.9	3.6	0.5	0.9
สงขลา	2.7	100.0	84.9	10.5	2.5	0.4	1.7
สตูล	3.8	100.0	76.1	14.0	6.0	1.1	2.8
ตรัง	2.7	100.0	84.1	12.6	2.8	0.5	-
พัทลุง	2.0	100.0	91.9	6.9	0.4	0.4	0.4
ปัตตานี	2.9	100.0	86.3	9.6	3.3	0.1	0.7
ยะลา	2.6	100.0	88.5	8.8	1.8	-	0.9
นราธิวาส	2.1	100.0	89.7	8.9	1.1	0.3	-

หมายเหตุ : - ไม่มีข้อมูล หรือมีข้อมูลจำนวนเล็กน้อย

ตาราง ง.40 ร้อยละของประชากรที่มีอายุ 15 ปีขึ้นไปที่เดินทางท่องเที่ยว (ในรอบปี 2559) จำแนกตามจำนวนจังหวัดที่เดินทางท่องเที่ยว ลักษณะการเดินทาง และจังหวัดที่อยู่อาศัย

ลักษณะการเดินทาง/ จังหวัดที่อยู่อาศัย	ค่าเฉลี่ยของจำนวน จังหวัดที่เดินทาง ท่องเที่ยว	จำนวนจังหวัดที่เดินทางท่องเที่ยว					
		รวม	1 จังหวัด	2 จังหวัด	3 จังหวัด	4 จังหวัด	มากกว่า 4 จังหวัด
รวม							
กรุงเทพมหานคร							
กรุงเทพมหานคร	1.3	100.0	80.4	8.9	8.2	1.6	0.9
ภาคกลาง							
สมุทรปราการ	1.1	100.0	95.0	3.7	1.1	0.2	-
นนทบุรี	1.2	100.0	86.3	7.4	4.0	2.0	0.3
ปทุมธานี	1.4	100.0	79.0	9.4	8.7	2.1	0.8
อยุธยา	1.2	100.0	83.0	11.1	4.8	0.6	0.5
อ่างทอง	1.1	100.0	94.1	3.9	1.7	0.3	-
ลพบุรี	1.1	100.0	93.9	4.9	1.1	0.1	-
สิงห์บุรี	1.1	100.0	93.2	4.3	2.0	0.5	-
ชัยนาท	1.1	100.0	95.3	3.4	0.7	0.6	-
สระบุรี	1.1	100.0	91.0	5.1	2.9	1.0	-
ฉะเชิงเทรา	1.1	100.0	92.9	5.6	1.1	0.2	0.2
ราชบุรี	1.1	100.0	88.9	8.5	1.8	0.5	0.3
กาญจนบุรี	1.2	100.0	84.7	8.0	7.0	-	0.3
สุพรรณบุรี	1.1	100.0	89.6	7.5	2.3	0.3	0.3
นครปฐม	1.1	100.0	94.3	4.9	0.5	0.3	-
สมุทรสาคร	1.1	100.0	92.0	5.6	1.8	0.4	0.2
สมุทรสงคราม	1.2	100.0	86.0	8.4	3.8	1.4	0.4
เพชรบุรี	1.2	100.0	89.8	5.6	4.3	0.3	-
ประจวบคีรีขันธ์	1.2	100.0	85.8	8.2	4.8	0.5	0.7
ภาคตะวันออก							
ชลบุรี	1.1	100.0	94.9	2.9	1.7	0.5	-
ระยอง	1.1	100.0	93.9	5.1	1.0	-	-
จันทบุรี	1.6	100.0	69.6	10.4	13.7	3.2	3.1
ตราด	1.2	100.0	88.6	3.7	5.8	1.2	0.7
ปราจีนบุรี	1.0	100.0	96.3	3.0	0.7	-	-
นครนายก	1.1	100.0	97.2	1.0	1.2	0.6	-
สระแก้ว	1.0	100.0	95.6	4.0	0.3	0.1	-

ตาราง ง.40 ร้อยละของประชากรที่มีอายุ 15 ปีขึ้นไปที่เดินทางท่องเที่ยว (ในรอบปี 2559) จำแนกตามจำนวนจังหวัดที่เดินทางท่องเที่ยว ลักษณะการเดินทาง และจังหวัดที่อยู่อาศัย (ต่อ)

ลักษณะการเดินทาง/ จังหวัดที่อยู่อาศัย	ค่าเฉลี่ยของจำนวน จังหวัดที่เดินทาง ท่องเที่ยว	จำนวนจังหวัดที่เดินทางท่องเที่ยว					
		รวม	1 จังหวัด	2 จังหวัด	3 จังหวัด	4 จังหวัด	มากกว่า 4 จังหวัด
ภาคเหนือ							
เชียงใหม่	1.6	100.0	74.6	5.4	10.9	5.7	3.4
ลำพูน	1.0	100.0	99.0	0.7	0.3	-	-
ลำปาง	1.1	100.0	90.0	8.3	1.7	-	-
อุตรดิตถ์	1.4	100.0	76.0	12.9	9.5	0.9	0.7
แพร่	1.2	100.0	81.0	15.0	3.4	0.2	0.4
น่าน	1.2	100.0	86.9	7.6	5.4	-	0.1
พะเยา	1.1	100.0	95.0	3.1	1.9	-	-
เชียงราย	1.3	100.0	81.7	7.6	7.6	2.1	1.0
แม่ฮ่องสอน	1.3	100.0	84.1	8.3	6.2	1.1	0.3
นครสวรรค์	1.2	100.0	88.7	5.7	3.7	0.7	1.2
อุทัยธานี	1.2	100.0	86.8	9.1	2.7	0.8	0.6
กำแพงเพชร	1.2	100.0	85.7	10.3	3.5	0.5	-
ตาก	1.4	100.0	75.3	12.9	10.2	1.4	0.2
สุโขทัย	1.3	100.0	80.9	12.5	5.5	0.8	0.3
พิษณุโลก	1.6	100.0	69.3	7.5	16.4	4.9	1.9
พิจิตร	1.2	100.0	87.0	6.1	4.7	1.0	1.2
เพชรบูรณ์	1.6	100.0	67.5	10.9	14.1	6.3	1.2
ภาคตะวันออกเฉียงเหนือ							
นครราชสีมา	1.2	100.0	85.7	9.8	3.3	1.0	0.2
บุรีรัมย์	1.1	100.0	95.1	3.1	1.5	0.3	-
สุรินทร์	1.4	100.0	76.7	10.8	9.6	2.0	0.9
ศรีสะเกษ	1.1	100.0	93.9	5.1	1.0	-	-
อุบลราชธานี	1.1	100.0	90.0	9.0	1.0	-	-
ยโสธร	1.2	100.0	86.8	5.3	7.9	-	-
ชัยภูมิ	1.0	100.0	97.8	1.7	0.3	0.2	-
อำนาจเจริญ	1.2	100.0	85.7	10.7	2.6	0.5	0.5

ตาราง ง.40 ร้อยละของประชากรที่มีอายุ 15 ปีขึ้นไปที่เดินทางท่องเที่ยว (ในรอบปี 2559) จำแนกตามจำนวนจังหวัดที่เดินทางท่องเที่ยว ลักษณะการเดินทาง และจังหวัดที่อยู่อาศัย (ต่อ)

ลักษณะการเดินทาง/ จังหวัดที่อยู่อาศัย	ค่าเฉลี่ยของจำนวน จังหวัดที่เดินทาง ท่องเที่ยว	จำนวนจังหวัดที่เดินทางท่องเที่ยว					
		รวม	1 จังหวัด	2 จังหวัด	3 จังหวัด	4 จังหวัด	มากกว่า 4 จังหวัด
ภาคตะวันออกเฉียงเหนือ (ต่อ)							
บึงกาฬ	1.4	100.0	79.4	5.0	13.4	1.0	1.2
หนองบัวลำภู	1.1	100.0	95.4	3.7	0.9	-	-
ขอนแก่น	1.1	100.0	89.8	8.3	1.6	-	0.3
อุดรธานี	1.1	100.0	91.7	5.6	2.5	-	0.2
เลย	1.0	100.0	99.8	0.2	-	-	-
หนองคาย	1.1	100.0	90.6	5.9	3.2	-	0.3
มหาสารคาม	1.3	100.0	80.7	8.1	9.8	1.0	0.4
ร้อยเอ็ด	1.1	100.0	89.2	8.8	2.0	-	-
กาฬสินธุ์	1.0	100.0	99.5	0.5	-	-	-
สกลนคร	1.0	100.0	95.7	3.9	0.4	-	-
นครพนม	1.1	100.0	95.0	4.5	0.4	0.1	-
มุกดาหาร	1.1	100.0	91.6	5.6	2.5	0.3	-
ภาคใต้							
นครศรีธรรมราช	1.2	100.0	88.0	8.9	2.5	0.2	0.4
กระบี่	1.4	100.0	83.0	5.2	8.0	1.4	2.4
พังงา	1.3	100.0	85.2	5.2	6.5	2.1	1.0
ภูเก็ต	1.7	100.0	68.7	8.2	15.6	3.8	3.7
สุราษฎร์ธานี	1.2	100.0	85.8	6.8	6.0	0.4	1.0
ระนอง	1.2	100.0	89.3	3.5	6.3	0.6	0.3
ชุมพร	1.1	100.0	91.8	4.9	1.3	1.5	0.5
สงขลา	1.4	100.0	79.9	10.2	3.9	3.3	2.7
สตูล	1.3	100.0	88.7	4.9	2.1	2.2	2.1
ตรัง	1.2	100.0	86.8	8.2	4.2	0.5	0.3
พัทลุง	1.3	100.0	88.5	1.7	4.9	1.7	3.2
ปัตตานี	1.1	100.0	91.6	4.8	2.7	0.5	0.4
ยะลา	1.1	100.0	90.6	6.6	2.5	0.3	-
นราธิวาส	1.4	100.0	82.5	6.9	6.1	2.1	2.4

ตาราง ง.40 ร้อยละของประชากรที่มีอายุ 15 ปีขึ้นไปที่ใช้เส้นทางท่องเที่ยว (ในรอบปี 2559) จำแนกตามจำนวนจังหวัดที่เดินทางท่องเที่ยว ลักษณะการเดินทาง และจังหวัดที่อยู่อาศัย (ต่อ)

ลักษณะการเดินทาง/ จังหวัดที่อยู่อาศัย	ค่าเฉลี่ยของจำนวน จังหวัดที่เดินทาง ท่องเที่ยว	จำนวนจังหวัดที่เดินทางท่องเที่ยว					
		รวม	1 จังหวัด	2 จังหวัด	3 จังหวัด	4 จังหวัด	มากกว่า 4 จังหวัด
ไม่พักค้างคืน							
กรุงเทพมหานคร							
กรุงเทพมหานคร	1.1	100.0	92.6	5.3	2.1	-	-
ภาคกลาง							
สมุทรปราการ	1.0	100.0	99.6	0.4	-	-	-
นนทบุรี	1.0	100.0	96.5	3.0	0.5	-	-
ปทุมธานี	1.1	100.0	94.9	3.4	1.7	-	-
อยุธยา	1.0	100.0	96.2	3.8	-	-	-
อ่างทอง	1.0	100.0	98.9	1.1	-	-	-
ลพบุรี	1.0	100.0	98.4	1.6	-	-	-
สิงห์บุรี	1.0	100.0	97.8	1.7	0.5	-	-
ชัยนาท	1.0	100.0	99.0	1.0	-	-	-
สระบุรี	1.0	100.0	97.3	2.1	0.6	-	-
ฉะเชิงเทรา	1.0	100.0	97.3	2.7	-	-	-
ราชบุรี	1.0	100.0	95.3	4.7	-	-	-
กาญจนบุรี	1.1	100.0	91.0	5.9	3.1	-	-
สุพรรณบุรี	1.1	100.0	95.8	3.0	1.2	-	-
นครปฐม	1.0	100.0	99.4	0.6	-	-	-
สมุทรสาคร	1.0	100.0	96.0	4.0	-	-	-
สมุทรสงคราม	1.1	100.0	94.0	4.9	1.1	-	-
เพชรบุรี	1.1	100.0	94.5	4.8	0.7	-	-
ประจวบคีรีขันธ์	1.1	100.0	93.6	5.7	0.7	-	-
ภาคตะวันออก							
ชลบุรี	1.0	100.0	99.3	0.7	-	-	-
ระยอง	1.0	100.0	99.2	0.8	-	-	-
จันทบุรี	1.2	100.0	87.8	8.5	3.7	-	-
ตราด	1.0	100.0	99.4	0.4	0.2	-	-
ปราจีนบุรี	1.0	100.0	98.9	1.1	-	-	-
นครนายก	1.0	100.0	98.2	1.4	0.4	-	-
สระแก้ว	1.0	100.0	98.4	1.6	-	-	-

ตาราง ง.40 ร้อยละของประชากรที่มีอายุ 15 ปีขึ้นไปที่เดินทางท่องเที่ยว (ในรอบปี 2559) จำแนกตามจำนวนจังหวัดที่เดินทางท่องเที่ยว ลักษณะการเดินทาง และจังหวัดที่อยู่อาศัย (ต่อ)

ลักษณะการเดินทาง/ จังหวัดที่อยู่อาศัย	ค่าเฉลี่ยของจำนวน จังหวัดที่เดินทาง ท่องเที่ยว	จำนวนจังหวัดที่เดินทางท่องเที่ยว					
		รวม	1 จังหวัด	2 จังหวัด	3 จังหวัด	4 จังหวัด	มากกว่า 4 จังหวัด
ภาคเหนือ							
เชียงใหม่	1.1	100.0	91.7	3.7	3.6	0.5	0.5
ลำพูน	1.0	100.0	100.0	-	-	-	-
ลำปาง	1.1	100.0	91.0	9.0	-	-	-
อุตรดิตถ์	1.1	100.0	89.5	9.3	1.2	-	-
แพร่	1.2	100.0	84.5	13.1	1.8	-	0.6
น่าน	1.1	100.0	93.9	6.1	-	-	-
พะเยา	1.0	100.0	99.3	0.7	-	-	-
เชียงราย	1.1	100.0	92.1	6.0	1.9	-	-
แม่ฮ่องสอน	1.0	100.0	100.0	-	-	-	-
นครสวรรค์	1.1	100.0	94.8	2.4	2.8	-	-
อุทัยธานี	1.1	100.0	94.7	4.9	0.4	-	-
กำแพงเพชร	1.1	100.0	89.5	9.6	0.9	-	-
ตาก	1.1	100.0	91.0	9.0	-	-	-
สุโขทัย	1.1	100.0	89.0	9.0	2.0	-	-
พิษณุโลก	1.1	100.0	92.3	2.1	5.3	-	0.3
พิจิตร	1.1	100.0	94.5	4.9	0.6	-	-
เพชรบูรณ์	1.3	100.0	79.4	12.9	6.7	1.0	-
ภาคตะวันออกเฉียงเหนือ							
นครราชสีมา	1.1	100.0	87.3	12.3	0.4	-	-
บุรีรัมย์	1.0	100.0	99.5	0.5	-	-	-
สุรินทร์	1.0	100.0	96.6	2.7	0.5	0.2	-
ศรีสะเกษ	1.0	100.0	98.4	1.6	-	-	-
อุบลราชธานี	1.1	100.0	93.2	6.6	0.2	-	-
ยโสธร	1.1	100.0	94.5	5.1	0.4	-	-
ชัยภูมิ	1.0	100.0	99.4	0.6	-	-	-
อำนาจเจริญ	1.1	100.0	91.6	8.0	0.4	-	-

ตาราง ง.40 ร้อยละของประชากรที่มีอายุ 15 ปีขึ้นไปที่เดินทางท่องเที่ยว (ในรอบปี 2559) จำแนกตามจำนวนจังหวัดที่เดินทางท่องเที่ยว ลักษณะการเดินทาง และจังหวัดที่อยู่อาศัย (ต่อ)

ลักษณะการเดินทาง/ จังหวัดที่อยู่อาศัย	ค่าเฉลี่ยของจำนวน จังหวัดที่เดินทาง ท่องเที่ยว	จำนวนจังหวัดที่เดินทางท่องเที่ยว					
		รวม	1 จังหวัด	2 จังหวัด	3 จังหวัด	4 จังหวัด	มากกว่า 4 จังหวัด
ภาคตะวันออกเฉียงเหนือ (ต่อ)							
บึงกาฬ	1.2	100.0	90.3	2.1	7.6	-	-
หนองบัวลำภู	1.0	100.0	97.3	2.0	0.7	-	-
ขอนแก่น	1.0	100.0	95.3	4.7	-	-	-
อุดรธานี	1.0	100.0	96.6	2.4	1.0	-	-
เลย	1.0	100.0	100.0	-	-	-	-
หนองคาย	1.0	100.0	98.7	1.3	-	-	-
มหาสารคาม	1.1	100.0	94.1	2.0	3.9	-	-
ร้อยเอ็ด	1.1	100.0	95.2	4.3	0.5	-	-
กาฬสินธุ์	1.0	100.0	100.0	-	-	-	-
สกลนคร	1.0	100.0	97.8	2.0	0.2	-	-
นครพนม	1.0	100.0	100.0	-	-	-	-
มุกดาหาร	1.0	100.0	97.6	2.4	-	-	-
ภาคใต้							
นครศรีธรรมราช	1.0	100.0	100.0	-	-	-	-
กระบี่	1.0	100.0	95.5	4.5	-	-	-
พังงา	1.0	100.0	97.9	-	2.1	-	-
ภูเก็ต	1.1	100.0	89.8	6.4	3.8	-	-
สุราษฎร์ธานี	1.0	100.0	97.8	1.1	1.1	-	-
ระนอง	1.0	100.0	99.0	0.5	0.5	-	-
ชุมพร	1.1	100.0	94.1	5.9	-	-	-
สงขลา	1.1	100.0	94.1	4.9	-	1.0	-
สตูล	1.1	100.0	96.3	1.8	1.9	-	-
ตรัง	1.1	100.0	94.8	3.2	2.0	-	-
พัทลุง	1.0	100.0	98.4	0.5	0.8	0.3	-
ปัตตานี	1.0	100.0	99.6	0.4	-	-	-
ยะลา	1.0	100.0	96.9	2.3	0.8	-	-
นราธิวาส	1.1	100.0	94.1	1.8	4.1	-	-

ตาราง ง.40 ร้อยละของประชากรที่มีอายุ 15 ปีขึ้นไปที่เดินทางท่องเที่ยว (ในรอบปี 2559) จำแนกตามจำนวนจังหวัดที่เดินทางท่องเที่ยว ลักษณะการเดินทาง และจังหวัดที่อยู่อาศัย (ต่อ)

ลักษณะการเดินทาง/ จังหวัดที่อยู่อาศัย	ค่าเฉลี่ยของจำนวน จังหวัดที่เดินทาง ท่องเที่ยว	จำนวนจังหวัดที่เดินทางท่องเที่ยว					
		รวม	1 จังหวัด	2 จังหวัด	3 จังหวัด	4 จังหวัด	มากกว่า 4 จังหวัด
พักค้างคืน							
กรุงเทพมหานคร							
กรุงเทพมหานคร	1.5	100.0	74.8	10.6	10.9	2.3	1.4
ภาคกลาง							
สมุทรปราการ	1.1	100.0	93.2	5.0	1.5	0.3	-
นนทบุรี	1.3	100.0	80.2	10.0	6.2	3.1	0.5
ปทุมธานี	1.6	100.0	65.7	14.4	14.5	3.9	1.5
อยุธยา	1.4	100.0	71.5	17.4	8.9	1.2	1.0
อ่างทอง	1.2	100.0	85.4	8.9	4.8	0.9	-
ลพบุรี	1.1	100.0	88.6	8.8	2.3	0.3	-
สิงห์บุรี	1.3	100.0	79.3	12.1	6.8	1.8	-
ชัยนาท	1.2	100.0	88.5	7.9	2.1	1.5	-
สระบุรี	1.2	100.0	85.3	7.9	5.0	1.8	-
ฉะเชิงเทรา	1.2	100.0	86.8	9.5	2.6	0.5	0.6
ราชบุรี	1.4	100.0	74.6	17.1	5.7	1.6	1.0
กาญจนบุรี	1.4	100.0	77.4	10.4	11.4	-	0.8
สุพรรณบุรี	1.3	100.0	79.9	14.7	4.0	0.7	0.7
นครปฐม	1.1	100.0	89.7	8.7	1.0	0.6	-
สมุทรสาคร	1.1	100.0	90.0	6.5	2.7	0.5	0.3
สมุทรสงคราม	1.6	100.0	64.5	17.9	11.0	5.1	1.5
เพชรบุรี	1.3	100.0	84.0	6.6	8.8	0.6	-
ประจวบคีรีขันธ์	1.3	100.0	81.4	9.6	7.1	0.9	1.0
ภาคตะวันออก							
ชลบุรี	1.1	100.0	93.1	3.8	2.4	0.7	-
ระยอง	1.1	100.0	91.1	7.3	1.6	-	-
จันทบุรี	1.8	100.0	60.4	11.4	18.8	4.8	4.6
ตราด	1.6	100.0	70.6	9.1	15.2	3.1	2.0
ปราจีนบุรี	1.1	100.0	93.8	4.9	1.3	-	-
นครนายก	1.1	100.0	95.3	0.3	2.7	1.7	-
สระแก้ว	1.1	100.0	94.4	4.9	0.5	0.2	-

ตาราง ง.40 ร้อยละของประชากรที่มีอายุ 15 ปีขึ้นไปที่เดินทางท่องเที่ยว (ในรอบปี 2559) จำแนกตามจำนวนจังหวัดที่เดินทางท่องเที่ยว ลักษณะการเดินทาง และจังหวัดที่อยู่อาศัย (ต่อ)

ลักษณะการเดินทาง/ จังหวัดที่อยู่อาศัย	ค่าเฉลี่ยของจำนวน จังหวัดที่เดินทาง ท่องเที่ยว	จำนวนจังหวัดที่เดินทางท่องเที่ยว					
		รวม	1 จังหวัด	2 จังหวัด	3 จังหวัด	4 จังหวัด	มากกว่า 4 จังหวัด
ภาคเหนือ							
เชียงใหม่	1.9	100.0	62.8	6.6	15.8	9.3	5.5
ลำพูน	1.1	100.0	95.7	3.2	1.1	-	-
ลำปาง	1.1	100.0	89.1	7.6	3.3	-	-
อุตรดิตถ์	1.5	100.0	68.0	15.1	14.4	1.4	1.1
แพร่	1.3	100.0	78.4	16.4	4.6	0.3	0.3
น่าน	1.2	100.0	85.6	7.9	6.4	-	0.1
พะเยา	1.2	100.0	88.6	6.6	4.8	-	-
เชียงราย	1.5	100.0	74.8	8.7	11.4	3.6	1.5
แม่ฮ่องสอน	1.3	100.0	83.2	8.8	6.6	1.1	0.3
นครสวรรค์	1.3	100.0	81.5	9.6	4.8	1.5	2.6
อุทัยธานี	1.5	100.0	68.9	18.8	7.9	2.5	1.9
กำแพงเพชร	1.2	100.0	82.7	10.8	5.5	1.0	-
ตาก	1.5	100.0	69.0	14.5	14.4	1.9	0.2
สุโขทัย	1.5	100.0	68.3	17.7	11.1	2.0	0.9
พิษณุโลก	2.0	100.0	53.3	11.2	24.1	8.3	3.1
พิจิตร	1.5	100.0	76.4	7.7	10.4	2.5	3.0
เพชรบูรณ์	1.8	100.0	60.9	9.8	18.2	9.3	1.8
ภาคตะวันออกเฉียงเหนือ							
นครราชสีมา	1.2	100.0	84.9	8.6	4.7	1.6	0.2
บุรีรัมย์	1.1	100.0	92.1	4.9	2.6	0.4	-
สุรินทร์	1.6	100.0	66.1	15.1	14.4	3.1	1.3
ศรีสะเกษ	1.1	100.0	89.6	8.4	2.0	-	-
อุบลราชธานี	1.1	100.0	88.4	10.2	1.4	-	-
ยโสธร	1.6	100.0	68.8	5.8	25.4	-	-
ชัยภูมิ	1.0	100.0	96.4	2.8	0.5	0.3	-
อำนาจเจริญ	1.4	100.0	76.8	14.9	5.9	1.2	1.2

ตาราง ง.40 ร้อยละของประชากรที่มีอายุ 15 ปีขึ้นไปที่เดินทางท่องเที่ยว (ในรอบปี 2559) จำแนกตามจำนวนจังหวัดที่เดินทางท่องเที่ยว ลักษณะการเดินทาง และจังหวัดที่อยู่อาศัย (ต่อ)

ลักษณะการเดินทาง/ จังหวัดที่อยู่อาศัย	ค่าเฉลี่ยของจำนวน จังหวัดที่เดินทาง ท่องเที่ยว	จำนวนจังหวัดที่เดินทางท่องเที่ยว					
		รวม	1 จังหวัด	2 จังหวัด	3 จังหวัด	4 จังหวัด	มากกว่า 4 จังหวัด
ภาคตะวันออกเฉียงเหนือ (ต่อ)							
บึงกาฬ	1.7	100.0	66.8	8.3	20.0	2.2	2.7
หนองบัวลำภู	1.1	100.0	92.3	6.5	1.2	-	-
ขอนแก่น	1.2	100.0	84.2	12.0	3.3	-	0.5
อุดรธานี	1.2	100.0	85.4	9.7	4.5	-	0.4
เลย	1.0	100.0	99.6	0.4	-	-	-
หนองคาย	1.2	100.0	85.6	8.8	5.2	-	0.4
มหาสารคาม	1.6	100.0	63.1	16.1	17.6	2.2	1.0
ร้อยเอ็ด	1.2	100.0	82.3	14.1	3.6	-	-
กาฬสินธุ์	1.0	100.0	98.6	1.4	-	-	-
สกลนคร	1.1	100.0	91.1	8.0	0.9	-	-
นครพนม	1.1	100.0	89.2	9.6	0.9	0.3	-
มุกดาหาร	1.3	100.0	79.8	11.8	7.6	0.8	-
ภาคใต้							
นครศรีธรรมราช	1.2	100.0	83.1	12.6	3.5	0.2	0.6
กระบี่	1.6	100.0	75.6	5.6	12.7	2.3	3.8
พังงา	1.5	100.0	76.4	8.8	9.6	3.5	1.7
ภูเก็ต	1.7	100.0	66.1	8.4	17.1	4.2	4.2
สุราษฎร์ธานี	1.3	100.0	82.1	8.6	7.5	0.5	1.3
ระนอง	1.3	100.0	83.2	5.4	10.0	1.0	0.4
ชุมพร	1.2	100.0	90.8	4.5	1.9	2.1	0.7
สงขลา	1.5	100.0	73.7	12.5	5.6	4.3	3.9
สตูล	1.5	100.0	78.6	8.9	2.4	5.2	4.9
ตรัง	1.3	100.0	80.4	12.1	6.0	0.9	0.6
พัทลุง	1.8	100.0	70.5	3.8	12.3	4.3	9.1
ปัตตานี	1.3	100.0	79.8	11.3	6.7	1.3	0.9
ยะลา	1.3	100.0	78.5	14.8	5.9	0.8	-
นราธิวาส	1.5	100.0	75.0	10.2	7.4	3.4	4.0

หมายเหตุ : - ไม่มีข้อมูล หรือมีข้อมูลจำนวนเล็กน้อย

ตาราง ง.41 ร้อยละของประชากรที่มีอายุ 15 ปีขึ้นไปที่เดินทางท่องเที่ยว (ในรอบปี 2559) จำแนกตามจำนวนวันที่เดินทางท่องเที่ยว และจังหวัดที่อยู่อาศัย

จังหวัดที่อยู่อาศัย	ค่าเฉลี่ยของจำนวนวันที่เดินทางท่องเที่ยว (วัน)	จำนวนวันที่เดินทางท่องเที่ยว					
		รวม	1 วัน	2 วัน	3 วัน	4 วัน	มากกว่า 4 วัน
กรุงเทพมหานคร							
กรุงเทพมหานคร	2.9	100.0	31.8	14.4	23.2	13.4	17.2
ภาคกลาง							
สมุทรปราการ	3.0	100.0	28.7	7.6	25.9	20.1	17.7
นนทบุรี	2.5	100.0	38.2	14.5	25.2	10.5	11.6
ปทุมธานี	2.6	100.0	47.4	12.5	19.0	10.4	10.7
อยุธยา	2.4	100.0	46.2	18.1	15.9	9.9	9.9
อ่างทอง	1.7	100.0	65.4	16.5	11.2	2.8	4.1
ลพบุรี	1.8	100.0	56.9	16.3	16.8	6.4	3.6
สิงห์บุรี	1.6	100.0	75.3	8.6	11.3	2.1	2.7
ชัยนาท	2.0	100.0	64.0	13.4	12.2	3.1	7.3
สระบุรี	2.4	100.0	50.5	14.1	17.3	8.4	9.7
ฉะเชิงเทรา	1.9	100.0	60.2	9.2	16.8	7.8	6.0
ราชบุรี	1.8	100.0	69.8	13.7	8.7	3.0	4.8
กาญจนบุรี	2.0	100.0	58.9	16.6	12.8	5.3	6.4
สุพรรณบุรี	2.1	100.0	62.2	15.6	13.5	4.3	4.4
นครปฐม	2.3	100.0	47.2	16.1	14.9	10.6	11.2
สมุทรสาคร	2.9	100.0	35.3	9.5	18.2	17.5	19.5
สมุทรสงคราม	1.7	100.0	73.6	10.2	8.9	3.3	4.0
เพชรบุรี	2.4	100.0	57.8	13.3	12.4	5.6	10.9
ประจวบคีรีขันธ์	3.0	100.0	37.3	17.2	21.2	10.7	13.6
ภาคตะวันออก							
ชลบุรี	3.0	100.0	28.1	11.1	21.4	19.7	19.7
ระยอง	2.8	100.0	35.7	16.7	16.1	13.0	18.5
จันทบุรี	3.0	100.0	34.2	19.1	24.0	7.6	15.1
ตราด	2.1	100.0	63.0	11.7	12.8	4.9	7.6
ปราจีนบุรี	2.4	100.0	52.0	16.9	13.8	4.8	12.5
นครนายก	1.8	100.0	68.5	11.5	12.4	3.0	4.6
สระแก้ว	3.8	100.0	28.8	25.7	22.9	7.5	15.1

ตาราง ง.41 ร้อยละของประชากรที่มีอายุ 15 ปีขึ้นไปที่เดินทางท่องเที่ยว (ในรอบปี 2559) จำแนกตามจำนวนวันที่เดินทางท่องเที่ยว และจังหวัดที่อยู่อาศัย (ต่อ)

จังหวัดที่อยู่อาศัย	ค่าเฉลี่ยของจำนวนวันที่เดินทางท่องเที่ยว (วัน)	จำนวนวันที่เดินทางท่องเที่ยว					
		รวม	1 วัน	2 วัน	3 วัน	4 วัน	มากกว่า 4 วัน
ภาคเหนือ							
เชียงใหม่	2.5	100.0	39.9	21.9	23.6	5.9	8.7
ลำพูน	1.6	100.0	76.6	6.4	8.2	4.6	4.2
ลำปาง	2.2	100.0	48.1	19.7	18.6	6.3	7.3
อุตรดิตถ์	3.0	100.0	37.0	18.7	25.6	6.0	12.7
แพร่	2.6	100.0	46.3	22.7	14.0	5.0	12.0
น่าน	4.2	100.0	22.5	20.6	26.3	11.1	19.5
พะเยา	2.8	100.0	62.1	7.2	9.4	8.0	13.3
เชียงราย	2.3	100.0	41.4	22.0	22.3	8.1	6.2
แม่ฮ่องสอน	3.2	100.0	16.0	31.2	30.6	10.6	11.6
นครสวรรค์	1.8	100.0	57.0	18.9	17.2	3.8	3.1
อุทัยธานี	1.7	100.0	70.5	11.0	11.2	3.5	3.8
กำแพงเพชร	3.1	100.0	46.9	20.8	13.0	8.0	11.3
ตาก	2.6	100.0	28.7	18.8	35.8	8.4	8.3
สุโขทัย	2.4	100.0	62.4	12.0	12.6	5.1	7.9
พิษณุโลก	2.5	100.0	41.3	25.2	21.8	3.1	8.6
พิจิตร	2.1	100.0	59.7	17.4	12.5	4.0	6.4
เพชรบูรณ์	3.1	100.0	36.1	22.3	21.0	11.0	9.6
ภาคตะวันออกเฉียงเหนือ							
นครราชสีมา	2.8	100.0	34.1	25.4	20.3	5.1	15.1
บุรีรัมย์	3.2	100.0	45.1	22.9	16.2	5.1	10.7
สุรินทร์	3.0	100.0	34.7	23.3	21.5	7.7	12.8
ศรีสะเกษ	2.6	100.0	52.2	15.9	17.1	4.5	10.3
อุบลราชธานี	2.9	100.0	34.6	17.3	32.6	4.8	10.7
ยโสธร	1.9	100.0	69.8	16.5	6.9	1.6	5.2
ชัยภูมิ	2.9	100.0	46.3	15.7	21.3	3.4	13.3
อำนาจเจริญ	2.7	100.0	62.6	11.8	9.1	4.2	12.3

ตาราง ง.41 ร้อยละของประชากรที่มีอายุ 15 ปีขึ้นไปที่เดินทางท่องเที่ยว (ในรอบปี 2559) จำแนกตามจำนวนวันที่เดินทางท่องเที่ยว และจังหวัดที่อยู่อาศัย (ต่อ)

จังหวัดที่อยู่อาศัย	ค่าเฉลี่ยของจำนวนวันที่เดินทางท่องเที่ยว (วัน)	จำนวนวันที่เดินทางท่องเที่ยว					
		รวม	1 วัน	2 วัน	3 วัน	4 วัน	มากกว่า 4 วัน
ภาคตะวันออกเฉียงเหนือ (ต่อ)							
บึงกาฬ	2.6	100.0	54.0	13.5	16.0	6.3	10.2
หนองบัวลำภู	2.5	100.0	62.8	16.0	8.2	2.3	10.7
ขอนแก่น	2.1	100.0	54.9	23.7	14.4	3.4	3.6
อุดรธานี	3.0	100.0	58.8	13.5	13.5	3.5	10.7
เลย	2.2	100.0	51.2	18.2	19.8	1.2	9.6
หนองคาย	3.2	100.0	39.7	20.3	21.4	7.1	11.5
มหาสารคาม	2.3	100.0	57.8	18.1	14.5	3.5	6.1
ร้อยเอ็ด	2.5	100.0	54.8	19.4	16.9	2.9	6.0
กาฬสินธุ์	1.7	100.0	72.6	14.1	8.0	1.1	4.2
สกลนคร	2.0	100.0	69.6	14.2	8.1	2.7	5.4
นครพนม	3.0	100.0	55.3	8.9	13.3	6.6	15.9
มุกดาหาร	1.9	100.0	68.6	11.6	10.0	4.0	5.8
ภาคใต้							
นครศรีธรรมราช	3.7	100.0	33.5	20.0	22.3	9.1	15.1
กระบี่	3.5	100.0	39.2	22.1	15.7	5.9	17.1
พังงา	3.0	100.0	40.9	16.9	20.6	5.5	16.1
ภูเก็ต	4.9	100.0	11.2	14.1	23.4	14.9	36.4
สุราษฎร์ธานี	2.7	100.0	33.7	21.5	22.6	8.9	13.3
ระนอง	3.0	100.0	38.0	18.9	18.3	6.1	18.7
ชุมพร	2.8	100.0	25.9	32.4	21.5	7.9	12.3
สงขลา	3.2	100.0	32.7	21.9	24.4	7.2	13.8
สตูล	2.6	100.0	57.3	15.6	10.9	3.6	12.6
ตรัง	2.8	100.0	45.2	17.5	17.1	7.4	12.8
พัทลุง	2.1	100.0	65.1	6.9	11.5	7.9	8.6
ปัตตานี	2.0	100.0	60.7	21.3	5.5	7.8	4.7
ยะลา	1.7	100.0	67.0	10.6	13.2	4.4	4.8
นราธิวาส	2.9	100.0	41.2	21.7	11.2	13.7	12.2

ตาราง ง.42 ร้อยละของประชากรที่มีอายุ 15 ปีขึ้นไปที่เดินทางท่องเที่ยว (ในรอบปี 2559) จำแนกตามพาหนะที่ใช้ในการเดินทาง ลักษณะการเดินทาง และจังหวัดที่อยู่อาศัย

ลักษณะการเดินทาง / จังหวัดที่อยู่อาศัย	พาหนะที่ใช้เดินทาง					
	รวม	เครื่องบิน	รถไฟ	รถโดยสาร ประจำทาง/ รถตู้	พาหนะ ส่วนตัว	รถเช่า เช่น รถตู้ รถยนต์ รถบัส
รวม						
กรุงเทพมหานคร						
กรุงเทพมหานคร	100.0	5.7	1.8	17.0	68.7	6.8
ภาคกลาง						
สมุทรปราการ	100.0	1.2	0.9	29.7	64.1	4.1
นนทบุรี	100.0	4.5	0.6	23.8	61.7	9.4
ปทุมธานี	100.0	1.7	0.7	15.4	74.5	7.7
อยุธยา	100.0	0.4	1.0	15.2	74.0	9.4
อ่างทอง	100.0	0.7	0.2	12.4	76.0	10.7
ลพบุรี	100.0	0.4	1.5	12.9	76.5	8.7
สิงห์บุรี	100.0	0.4	-	6.2	79.7	13.7
ชัยนาท	100.0	0.1	-	10.6	72.5	16.8
สระบุรี	100.0	0.6	1.6	6.7	78.7	12.4
ฉะเชิงเทรา	100.0	1.1	1.6	5.3	84.9	7.1
ราชบุรี	100.0	0.2	1.2	4.1	81.2	13.3
กาญจนบุรี	100.0	-	0.3	12.2	71.4	16.1
สุพรรณบุรี	100.0	0.2	-	11.9	62.9	25.0
นครปฐม	100.0	1.8	1.6	21.7	67.2	7.7
สมุทรสาคร	100.0	1.5	1.9	24.4	68.0	4.2
สมุทรสงคราม	100.0	0.4	0.1	13.6	66.7	19.2
เพชรบุรี	100.0	2.0	3.5	14.2	58.1	22.2
ประจวบคีรีขันธ์	100.0	-	4.3	15.4	62.4	17.9
ภาคตะวันออก						
ชลบุรี	100.0	1.7	-	28.0	64.2	6.1
ระยอง	100.0	1.3	-	16.8	68.3	13.6
จันทบุรี	100.0	1.6	-	11.9	61.0	25.5
ตราด	100.0	-	0.1	12.6	76.9	10.4
ปราจีนบุรี	100.0	1.6	2.9	10.1	72.8	12.6
นครนายก	100.0	0.3	0.3	14.7	72.5	12.2
สระแก้ว	100.0	-	1.9	16.9	67.0	14.2

ตาราง ง.42 ร้อยละของประชากรที่มีอายุ 15 ปีขึ้นไปที่เดินทางท่องเที่ยว (ในรอบปี 2559) จำแนกตามพาหนะที่ใช้ในการเดินทาง ลักษณะการเดินทาง และจังหวัดที่อยู่อาศัย (ต่อ)

ลักษณะการเดินทาง / จังหวัดที่อยู่อาศัย	พาหนะที่ใช้เดินทาง					
	รวม	เครื่องบิน	รถไฟ	รถโดยสาร ประจำทาง/ รถตู้	พาหนะ ส่วนตัว	รถเช่า เช่น รถตู้ รถยนต์ รถบัส
ภาคเหนือ						
เชียงใหม่	100.0	4.2	0.4	9.7	59.0	26.7
ลำพูน	100.0	0.4	1.0	8.0	83.2	7.4
ลำปาง	100.0	2.4	0.5	11.4	72.9	12.8
อุตรดิตถ์	100.0	0.5	5.4	12.6	66.9	14.6
แพร่	100.0	0.8	5.8	22.3	62.3	8.8
น่าน	100.0	5.1	-	34.5	37.4	23.0
พะเยา	100.0	0.6	-	15.3	69.1	15.0
เชียงราย	100.0	14.5	-	16.4	53.5	15.6
แม่ฮ่องสอน	100.0	1.7	-	33.1	55.4	9.8
นครสวรรค์	100.0	0.3	0.6	15.1	54.3	29.7
อุทัยธานี	100.0	0.2	-	11.7	69.4	18.7
กำแพงเพชร	100.0	0.5	-	10.9	73.8	14.8
ตาก	100.0	0.6	-	12.9	66.5	20.0
สุโขทัย	100.0	0.7	-	10.4	77.0	11.9
พิษณุโลก	100.0	0.8	4.2	6.7	74.1	14.2
พิจิตร	100.0	0.2	4.1	11.9	69.4	14.4
เพชรบูรณ์	100.0	0.1	-	17.6	64.6	17.7
ภาคตะวันออกเฉียงเหนือ						
นครราชสีมา	100.0	0.6	2.9	13.9	61.6	21.0
บุรีรัมย์	100.0	0.5	0.5	15.1	60.1	23.8
สุรินทร์	100.0	-	1.9	17.8	54.2	26.1
ศรีสะเกษ	100.0	-	3.0	13.0	56.0	28.0
อุบลราชธานี	100.0	3.1	2.8	15.1	48.0	31.0
ยโสธร	100.0	0.1	-	16.6	69.2	14.1
ชัยภูมิ	100.0	0.1	-	16.3	64.9	18.7
อำนาจเจริญ	100.0	1.3	0.1	18.1	60.4	20.1

ตาราง ง.42 ร้อยละของประชากรที่มีอายุ 15 ปีขึ้นไปที่เดินทางท่องเที่ยว (ในรอบปี 2559) จำแนกตามพาหนะที่ใช้ในการเดินทาง ลักษณะการเดินทาง และจังหวัดที่อยู่อาศัย (ต่อ)

ลักษณะการเดินทาง / จังหวัดที่อยู่อาศัย	พาหนะที่ใช้เดินทาง					
	รวม	เครื่องบิน	รถไฟ	รถโดยสาร ประจำทาง/ รถตู้	พาหนะ ส่วนตัว	รถเช่า เช่น รถตู้ รถยนต์ รถบัส
ภาคตะวันออกเฉียงเหนือ (ต่อ)						
บึงกาฬ	100.0	1.5	-	12.1	77.4	9.0
หนองบัวลำภู	100.0	0.9	-	15.9	65.6	17.6
ขอนแก่น	100.0	1.2	0.2	18.2	61.1	19.3
อุดรธานี	100.0	1.3	1.0	10.0	65.2	22.5
เลย	100.0	2.6	-	9.7	80.6	7.1
หนองคาย	100.0	3.1	0.9	18.8	68.3	8.9
มหาสารคาม	100.0	0.2	-	18.3	61.5	20.0
ร้อยเอ็ด	100.0	0.4	-	16.1	62.2	21.3
กาฬสินธุ์	100.0	0.9	-	20.0	60.2	18.9
สกลนคร	100.0	0.8	-	12.8	64.3	22.1
นครพนม	100.0	1.7	-	30.6	53.7	14.0
มุกดาหาร	100.0	0.3	-	16.2	70.4	13.1
ภาคใต้						
นครศรีธรรมราช	100.0	7.9	3.6	13.6	58.3	16.6
กระบี่	100.0	5.9	0.1	13.0	74.9	6.1
พังงา	100.0	2.9	-	16.9	71.2	9.0
ภูเก็ต	100.0	9.4	-	32.1	54.1	4.4
สุราษฎร์ธานี	100.0	5.2	2.7	17.0	64.0	11.1
ระนอง	100.0	1.1	-	19.9	73.0	6.0
ชุมพร	100.0	0.2	5.8	17.0	56.0	21.0
สงขลา	100.0	13.8	3.0	11.1	55.0	17.1
สตูล	100.0	1.9	0.6	18.4	67.6	11.5
ตรัง	100.0	5.9	2.4	17.3	60.8	13.6
พัทลุง	100.0	3.4	5.2	16.4	58.6	16.4
ปัตตานี	100.0	2.3	1.1	17.8	67.7	11.1
ยะลา	100.0	2.5	2.3	15.9	64.2	15.1
นราธิวาส	100.0	5.3	6.5	13.2	53.5	21.5

ตาราง ง.42 ร้อยละของประชากรที่มีอายุ 15 ปีขึ้นไปที่เดินทางท่องเที่ยว (ในรอบปี 2559) จำแนกตามพาหนะที่ใช้ในการเดินทาง ลักษณะการเดินทาง และจังหวัดที่อยู่อาศัย (ต่อ)

ลักษณะการเดินทาง / จังหวัดที่อยู่อาศัย	พาหนะที่ใช้เดินทาง					
	รวม	เครื่องบิน	รถไฟ	รถโดยสาร ประจำทาง/ รถตู้	พาหนะ ส่วนตัว	รถเช่า เช่น รถตู้ รถยนต์ รถบัส
ไม่พักค้างคืน						
กรุงเทพมหานคร						
กรุงเทพมหานคร	100.0	-	-	14.3	79.6	6.1
ภาคกลาง						
สมุทรปราการ	100.0	-	-	30.7	67.1	2.2
นนทบุรี	100.0	-	0.3	27.1	68.0	4.6
ปทุมธานี	100.0	-	-	12.0	82.8	5.2
อยุธยา	100.0	-	-	17.5	74.8	7.7
อ่างทอง	100.0	-	-	12.3	82.0	5.7
ลพบุรี	100.0	-	0.2	7.7	82.9	9.2
สิงห์บุรี	100.0	-	-	3.7	84.6	11.7
ชัยนาท	100.0	-	-	6.1	78.9	15.0
สระบุรี	100.0	-	1.4	4.0	82.7	11.9
ฉะเชิงเทรา	100.0	-	2.7	4.5	85.1	7.7
ราชบุรี	100.0	-	0.6	2.6	88.7	8.1
กาญจนบุรี	100.0	-	-	7.4	75.6	17.0
สุพรรณบุรี	100.0	-	-	9.0	62.9	28.1
นครปฐม	100.0	-	0.5	20.0	73.0	6.5
สมุทรสาคร	100.0	-	5.0	21.2	70.2	3.6
สมุทรสงคราม	100.0	-	-	11.7	68.0	20.3
เพชรบุรี	100.0	-	-	10.0	61.3	28.7
ประจวบคีรีขันธ์	100.0	-	4.0	5.0	68.7	22.3
ภาคตะวันออก						
ชลบุรี	100.0	-	-	8.5	84.0	7.5
ระยอง	100.0	-	-	5.6	75.6	18.8
จันทบุรี	100.0	-	-	6.2	67.9	25.9
ตราด	100.0	-	-	5.6	87.7	6.7
ปราจีนบุรี	100.0	-	5.3	7.1	72.6	15.0
นครนายก	100.0	-	-	11.5	80.0	8.5
สระแก้ว	100.0	-	1.1	8.7	70.3	19.9

ตาราง ง.42 ร้อยละของประชากรที่มีอายุ 15 ปีขึ้นไปที่เดินทางท่องเที่ยว (ในรอบปี 2559) จำแนกตามพาหนะที่ใช้ในการเดินทาง ลักษณะการเดินทาง และจังหวัดที่อยู่อาศัย (ต่อ)

ลักษณะการเดินทาง / จังหวัดที่อยู่อาศัย	พาหนะที่ใช้เดินทาง					
	รวม	เครื่องบิน	รถไฟ	รถโดยสาร ประจำทาง/ รถตู้	พาหนะ ส่วนตัว	รถเช่า เช่น รถตู้ รถยนต์ รถบัส
ภาคเหนือ						
เชียงใหม่	100.0	1.0	-	2.0	79.5	17.5
ลำพูน	100.0	0.4	0.7	4.1	90.2	4.6
ลำปาง	100.0	-	0.5	4.6	85.3	9.6
อุตรดิตถ์	100.0	-	3.2	1.6	79.2	16.0
แพร่	100.0	0.6	1.8	15.9	72.2	9.5
น่าน	100.0	-	-	9.5	70.5	20.0
พะเยา	100.0	-	-	4.0	85.4	10.6
เชียงราย	100.0	-	-	10.8	77.1	12.1
แม่ฮ่องสอน	100.0	-	-	22.5	74.9	2.6
นครสวรรค์	100.0	-	0.3	12.1	49.2	38.4
อุทัยธานี	100.0	-	-	9.6	70.3	20.1
กำแพงเพชร	100.0	-	-	4.3	75.3	20.4
ตาก	100.0	-	-	13.7	62.3	24.0
สุโขทัย	100.0	-	-	4.8	83.3	11.9
พิษณุโลก	100.0	-	1.2	2.8	79.2	16.8
พิจิตร	100.0	-	3.1	7.5	73.1	16.3
เพชรบูรณ์	100.0	-	-	10.7	67.7	21.6
ภาคตะวันออกเฉียงเหนือ						
นครราชสีมา	100.0	-	0.8	3.0	55.8	40.4
บุรีรัมย์	100.0	-	0.6	11.5	60.7	27.2
สุรินทร์	100.0	-	0.8	7.4	69.4	22.4
ศรีสะเกษ	100.0	-	0.8	5.2	76.2	17.8
อุบลราชธานี	100.0	0.3	0.9	8.5	69.2	21.1
ยโสธร	100.0	-	-	7.0	86.6	6.4
ชัยภูมิ	100.0	-	-	8.7	78.2	13.1
อำนาจเจริญ	100.0	0.3	-	12.0	68.8	18.9

ตาราง ง.42 ร้อยละของประชากรที่มีอายุ 15 ปีขึ้นไปที่เดินทางท่องเที่ยว (ในรอบปี 2559) จำแนกตามพาหนะที่ใช้ในการเดินทาง ลักษณะการเดินทาง และจังหวัดที่อยู่อาศัย (ต่อ)

ลักษณะการเดินทาง / จังหวัดที่อยู่อาศัย	พาหนะที่ใช้เดินทาง					
	รวม	เครื่องบิน	รถไฟ	รถโดยสาร ประจำทาง/ รถตู้	พาหนะ ส่วนตัว	รถเช่า เช่น รถตู้ รถยนต์ รถบัส
ภาคตะวันออกเฉียงเหนือ (ต่อ)						
บึงกาฬ	100.0	0.3	-	5.3	83.8	10.6
หนองบัวลำภู	100.0	-	-	11.0	77.8	11.2
ขอนแก่น	100.0	-	-	13.2	70.3	16.5
อุดรธานี	100.0	-	0.7	4.3	81.4	13.6
เลย	100.0	-	-	2.6	90.8	6.6
หนองคาย	100.0	-	-	4.9	88.1	7.0
มหาสารคาม	100.0	-	-	10.9	71.8	17.3
ร้อยเอ็ด	100.0	-	-	3.8	75.5	20.7
กาฬสินธุ์	100.0	-	-	16.0	70.2	13.8
สกลนคร	100.0	-	-	3.8	74.6	21.6
นครพนม	100.0	-	-	24.7	62.5	12.8
มุกดาหาร	100.0	-	-	6.4	85.9	7.7
ภาคใต้						
นครศรีธรรมราช	100.0	-	-	4.1	87.6	8.3
กระบี่	100.0	-	-	5.6	91.5	2.9
พังงา	100.0	-	-	8.6	87.4	4.0
ภูเก็ต	100.0	2.6	-	3.8	92.4	1.2
สุราษฎร์ธานี	100.0	-	-	10.8	87.3	1.9
ระนอง	100.0	-	-	9.0	85.0	6.0
ชุมพร	100.0	-	3.2	12.7	49.6	34.5
สงขลา	100.0	1.0	1.0	5.0	71.3	21.7
สตูล	100.0	-	0.5	14.7	74.3	10.5
ตรัง	100.0	0.2	-	7.2	82.6	10.0
พัทลุง	100.0	0.3	2.6	15.3	71.5	10.3
ปัตตานี	100.0	-	-	19.2	76.7	4.1
ยะลา	100.0	0.4	1.6	11.1	72.3	14.6
นราธิวาส	100.0	-	6.1	3.2	75.3	15.4

ตาราง ง.42 ร้อยละของประชากรที่มีอายุ 15 ปีขึ้นไปที่เดินทางท่องเที่ยว (ในรอบปี 2559) จำแนกตามพาหนะที่ใช้ในการเดินทาง ลักษณะการเดินทาง และจังหวัดที่อยู่อาศัย (ต่อ)

ลักษณะการเดินทาง / จังหวัดที่อยู่อาศัย	พาหนะที่ใช้เดินทาง					
	รวม	เครื่องบิน	รถไฟ	รถโดยสาร ประจำทาง/ รถตู้	พาหนะ ส่วนตัว	รถเช่า เช่น รถตู้ รถยนต์ รถบัส
พักค้างคืน						
กรุงเทพมหานคร						
กรุงเทพมหานคร	100.0	8.3	2.6	18.2	63.8	7.1
ภาคกลาง						
สมุทรปราการ	100.0	1.7	1.3	29.3	62.9	4.8
นนทบุรี	100.0	7.3	0.7	21.8	57.8	12.4
ปทุมธานี	100.0	3.1	1.2	18.3	67.7	9.7
อยุธยา	100.0	0.6	1.9	13.2	73.4	10.9
อ่างทอง	100.0	1.8	0.5	12.9	65.0	19.8
ลพบุรี	100.0	0.8	3.0	19.0	69.1	8.1
สิงห์บุรี	100.0	1.5	-	13.7	65.2	19.6
ชัยนาท	100.0	0.3	-	18.8	61.0	19.9
สระบุรี	100.0	1.2	1.8	9.1	75.1	12.8
ฉะเชิงเทรา	100.0	2.6	-	6.5	84.6	6.3
ราชบุรี	100.0	0.6	2.6	7.3	64.6	24.9
กาญจนบุรี	100.0	-	0.8	17.8	66.4	15.0
สุพรรณบุรี	100.0	0.4	-	16.5	63.0	20.1
นครปฐม	100.0	3.2	2.6	23.3	62.0	8.9
สมุทรสาคร	100.0	2.2	0.3	26.2	66.7	4.6
สมุทรสงคราม	100.0	1.6	0.2	19.1	62.9	16.2
เพชรบุรี	100.0	4.4	7.9	19.5	54.1	14.1
ประจวบคีรีขันธ์	100.0	-	4.4	21.4	58.8	15.4
ภาคตะวันออก						
ชลบุรี	100.0	2.4	-	35.5	56.5	5.6
ระยอง	100.0	1.9	-	22.6	64.5	11.0
จันทบุรี	100.0	2.4	-	14.8	57.5	25.3
ตราด	100.0	-	0.2	24.5	58.7	16.6
ปราจีนบุรี	100.0	3.2	0.6	13.0	73.0	10.2
นครนายก	100.0	0.9	0.8	20.6	58.2	19.5
สระแก้ว	100.0	-	2.1	20.3	65.7	11.9

ตาราง ง.42 ร้อยละของประชากรที่มีอายุ 15 ปีขึ้นไปที่เดินทางท่องเที่ยว (ในรอบปี 2559) จำแนกตามพาหนะที่ใช้ในการเดินทาง ลักษณะการเดินทาง และจังหวัดที่อยู่อาศัย (ต่อ)

ลักษณะการเดินทาง / จังหวัดที่อยู่อาศัย	พาหนะที่ใช้เดินทาง					
	รวม	เครื่องบิน	รถไฟ	รถโดยสาร ประจำทาง/ รถตู้	พาหนะ ส่วนตัว	รถเช่า เช่น รถตู้ รถยนต์ รถบัส
ภาคเหนือ						
เชียงใหม่	100.0	6.4	0.7	15.1	44.9	32.9
ลำพูน	100.0	0.6	2.2	19.9	61.2	16.1
ลำปาง	100.0	4.7	0.5	17.7	61.2	15.9
อุตรดิตถ์	100.0	0.8	6.7	19.1	59.7	13.7
แพร่	100.0	0.9	8.8	26.9	55.2	8.2
น่าน	100.0	5.9	-	39.1	31.4	23.6
พะเยา	100.0	1.4	-	32.0	45.0	21.6
เชียงราย	100.0	24.0	-	20.1	37.9	18.0
แม่ฮ่องสอน	100.0	1.9	-	33.6	54.3	10.2
นครสวรรค์	100.0	0.7	0.9	18.7	60.7	19.0
อุทัยธานี	100.0	0.3	-	16.8	67.3	15.6
กำแพงเพชร	100.0	1.0	-	15.9	72.6	10.5
ตาก	100.0	0.8	-	12.6	68.2	18.4
สุโขทัย	100.0	1.7	-	19.1	67.4	11.8
พิษณุโลก	100.0	1.4	6.3	9.4	70.5	12.4
พิจิตร	100.0	0.5	5.4	18.2	64.3	11.6
เพชรบูรณ์	100.0	0.1	-	21.4	62.9	15.6
ภาคตะวันออกเฉียงเหนือ						
นครราชสีมา	100.0	0.9	3.9	19.3	64.5	11.4
บุรีรัมย์	100.0	0.9	0.4	17.8	59.6	21.3
สุรินทร์	100.0	-	2.5	23.4	46.0	28.1
ศรีสะเกษ	100.0	-	4.9	20.1	37.7	37.3
อุบลราชธานี	100.0	4.6	3.6	18.5	37.3	36.0
ยโสธร	100.0	0.3	-	38.9	28.8	32.0
ชัยภูมิ	100.0	0.3	-	22.9	53.2	23.6
อำนาจเจริญ	100.0	3.1	0.3	27.4	47.2	22.0

ตาราง ง.42 ร้อยละของประชากรที่มีอายุ 15 ปีขึ้นไปที่เดินทางท่องเที่ยว (ในรอบปี 2559) จำแนกตามพาหนะที่ใช้ในการเดินทาง ลักษณะการเดินทาง และจังหวัดที่อยู่อาศัย (ต่อ)

ลักษณะการเดินทาง / จังหวัดที่อยู่อาศัย	พาหนะที่ใช้เดินทาง					
	รวม	เครื่องบิน	รถไฟ	รถโดยสาร ประจำทาง/ รถตู้	พาหนะ ส่วนตัว	รถเช่า เช่น รถตู้ รถยนต์ รถบัส
ภาคตะวันออกเฉียงเหนือ (ต่อ)						
บึงกาฬ	100.0	2.9	-	19.9	70.1	7.1
หนองบัวลำภู	100.0	2.3	-	23.7	46.1	27.9
ขอนแก่น	100.0	2.4	0.5	23.3	51.6	22.2
อุดรธานี	100.0	3.0	1.4	17.2	44.6	33.8
เลย	100.0	4.8	-	16.0	71.7	7.5
หนองคาย	100.0	5.1	1.3	27.6	55.9	10.1
มหาสารคาม	100.0	0.4	-	27.9	48.1	23.6
ร้อยเอ็ด	100.0	0.9	-	30.4	46.7	22.0
กาฬสินธุ์	100.0	2.8	-	28.2	39.3	29.7
สกลนคร	100.0	2.5	-	32.1	42.2	23.2
นครพนม	100.0	3.8	-	37.2	43.7	15.3
มุกดาหาร	100.0	0.8	-	35.7	39.7	23.8
ภาคใต้						
นครศรีธรรมราช	100.0	11.1	5.1	17.6	46.2	20.0
กระบี่	100.0	9.3	0.2	17.3	65.2	8.0
พังงา	100.0	4.8	-	22.7	60.0	12.5
ภูเก็ต	100.0	10.2	-	35.6	49.3	4.9
สุราษฎร์ธานี	100.0	6.9	3.5	19.0	56.6	14.0
ระนอง	100.0	1.7	-	26.8	65.5	6.0
ชุมพร	100.0	0.3	6.9	19.0	58.8	15.0
สงขลา	100.0	19.4	3.9	13.8	47.9	15.0
สตูล	100.0	4.3	0.8	23.4	58.8	12.7
ตรัง	100.0	10.4	4.4	25.4	43.2	16.6
พัทลุง	100.0	9.1	10.0	18.5	34.8	27.6
ปัตตานี	100.0	5.7	2.8	15.8	54.0	21.7
ยะลา	100.0	6.5	3.6	25.1	48.6	16.2
นราธิวาส	100.0	8.8	6.7	19.6	39.4	25.5

หมายเหตุ : - ไม่มีข้อมูล หรือมีข้อมูลจำนวนเล็กน้อย

ตาราง ง.43 ร้อยละของประชากรที่มีอายุ 15 ปีขึ้นไปที่เดินทางท่องเที่ยว (ในรอบปี 2559) จำแนกตามลักษณะการเดินทางเข้าสู่จังหวัด และจังหวัดที่เดินทางไป

จังหวัดที่เดินทางไป	ลักษณะการเดินทางเข้าสู่จังหวัด		
	รวม	ไม่มีการแวะ	มีการแวะ
กรุงเทพมหานคร			
กรุงเทพมหานคร	100.0	84.2	15.8
ภาคกลาง			
สมุทรปราการ	100.0	94.7	5.3
นนทบุรี	100.0	96.1	3.9
ปทุมธานี	100.0	95.3	4.7
อยุธยา	100.0	95.7	4.3
อ่างทอง	100.0	92.3	7.7
ลพบุรี	100.0	90.6	9.4
สิงห์บุรี	100.0	87.7	12.3
ชัยนาท	100.0	86.7	13.3
สระบุรี	100.0	96.0	4.0
ฉะเชิงเทรา	100.0	97.0	3.0
ราชบุรี	100.0	88.3	11.7
กาญจนบุรี	100.0	88.6	11.4
สุพรรณบุรี	100.0	95.4	4.6
นครปฐม	100.0	92.8	7.2
สมุทรสาคร	100.0	95.6	4.4
สมุทรสงคราม	100.0	95.7	4.3
เพชรบุรี	100.0	83.5	16.5
ประจวบคีรีขันธ์	100.0	68.0	32.0
ภาคตะวันออก			
ชลบุรี	100.0	87.1	12.9
ระยอง	100.0	75.0	25.0
จันทบุรี	100.0	82.2	17.8
ตราด	100.0	75.5	24.5
ปราจีนบุรี	100.0	89.8	10.2
นครนายก	100.0	94.5	5.5
สระแก้ว	100.0	89.2	10.8

ตาราง ง.43 ร้อยละของประชากรที่มีอายุ 15 ปีขึ้นไปที่เดินทางท่องเที่ยว (ในรอบปี 2559) จำแนกตามลักษณะการเดินทางเข้าสู่จังหวัด และจังหวัดที่เดินทางไป (ต่อ)

จังหวัดที่เดินทางไป	ลักษณะการเดินทางเข้าสู่จังหวัด		
	รวม	ไม่มีการแวะ	มีการแวะ
ภาคเหนือ			
เชียงใหม่	100.0	77.4	22.6
ลำพูน	100.0	90.1	9.9
ลำปาง	100.0	81.6	18.4
อุตรดิตถ์	100.0	81.5	18.5
แพร่	100.0	85.2	14.8
น่าน	100.0	71.4	28.6
พะเยา	100.0	86.4	13.6
เชียงราย	100.0	80.6	19.4
แม่ฮ่องสอน	100.0	77.6	22.4
นครสวรรค์	100.0	88.5	11.5
อุทัยธานี	100.0	88.6	11.4
กำแพงเพชร	100.0	91.7	8.3
ตาก	100.0	80.4	19.6
สุโขทัย	100.0	82.4	17.6
พิษณุโลก	100.0	91.8	8.2
พิจิตร	100.0	86.0	14.0
เพชรบูรณ์	100.0	81.3	18.7
ภาคตะวันออกเฉียงเหนือ			
นครราชสีมา	100.0	87.2	12.8
บุรีรัมย์	100.0	91.5	8.5
สุรินทร์	100.0	84.7	15.3
ศรีสะเกษ	100.0	89.0	11.0
อุบลราชธานี	100.0	82.8	17.2
ยโสธร	100.0	86.0	14.0
ชัยภูมิ	100.0	86.8	13.2
อำนาจเจริญ	100.0	85.4	14.6

ตาราง ง.43 ร้อยละของประชากรที่มีอายุ 15 ปีขึ้นไปที่เดินทางท่องเที่ยว (ในรอบปี 2559) จำแนกตามลักษณะการเดินทางเข้าสู่จังหวัด และจังหวัดที่เดินทางไป (ต่อ)

จังหวัดที่เดินทางไป	ลักษณะการเดินทางเข้าสู่จังหวัด		
	รวม	ไม่มีการแวะ	มีการแวะ
ภาคตะวันออกเฉียงเหนือ (ต่อ)			
บึงกาฬ	100.0	86.2	13.8
หนองบัวลำภู	100.0	86.2	13.8
ขอนแก่น	100.0	89.3	10.7
อุดรธานี	100.0	88.0	12.0
เลย	100.0	81.2	18.8
หนองคาย	100.0	85.4	14.6
มหาสารคาม	100.0	89.8	10.2
ร้อยเอ็ด	100.0	85.3	14.7
กาฬสินธุ์	100.0	92.8	7.2
สกลนคร	100.0	88.4	11.6
นครพนม	100.0	85.4	14.6
มุกดาหาร	100.0	89.8	10.2
ภาคใต้			
นครศรีธรรมราช	100.0	90.8	9.2
กระบี่	100.0	83.7	16.3
พังงา	100.0	85.3	14.7
ภูเก็ต	100.0	87.5	12.5
สุราษฎร์ธานี	100.0	87.4	12.6
ระนอง	100.0	85.4	14.6
ชุมพร	100.0	79.9	20.1
สงขลา	100.0	92.1	7.9
สตูล	100.0	84.3	15.7
ตรัง	100.0	86.9	13.1
พัทลุง	100.0	88.0	12.0
ปัตตานี	100.0	96.7	3.3
ยะลา	100.0	92.7	7.3
นราธิวาส	100.0	93.4	6.6

ตาราง ง.44 ร้อยละของประชากรที่มีอายุ 15 ปีขึ้นไปเดินทางท่องเที่ยว (ในรอบปี 2559) จำแนกตามวัตถุประสงค์หลักในการเดินทาง และจังหวัดที่เดินทางไป

จังหวัดที่เดินทางไป	วัตถุประสงค์หลักในการเดินทาง													
	รวม	เยี่ยมครอบครัว/ญาติ/เพื่อน	ติดต่อธุรกิจ/ปฏิบัติราชการ	ท่องเที่ยว/ต้องการพักผ่อน	เข้าร่วมประชุม/สัมมนา/ดูงาน	ตั้งใจไปรับประทานอาหาร	แวะรับประทานอาหาร	ซื้อของ/ซื้ออสังหาริมทรัพย์	รักษาตัว	เข้าร่วมงานเทศกาล/งานประเพณี	เล่น/ดูกีฬา	ไหว้พระ/ปฏิบัติธรรม	เข้าร่วมถวายสักการะพระบรมศพพระปรมินทรมหาภูมิพลอดุลยเดช	อื่นๆ
รวม														
กรุงเทพมหานคร														
กรุงเทพมหานคร	100.0	25.5	2.4	2.5	3.5	0.5	0.8	8.2	3.6	0.5	0.2	1.2	49.4	1.7
ภาคกลาง														
สมุทรปราการ	100.0	41.5	2.2	18.7	1.8	12.4	2.1	8.0	2.3	0.7	-	8.9	-	1.4
นนทบุรี	100.0	36.7	3.0	7.2	3.3	1.7	2.3	17.4	1.4	0.3	0.4	24.8	-	1.5
ปทุมธานี	100.0	28.2	3.0	8.4	4.7	0.8	7.6	19.4	1.3	2.7	-	21.0	-	2.9
อยุธยา	100.0	15.3	0.1	8.3	2.3	3.1	10.0	8.8	0.1	1.4	0.3	49.4	-	0.9
อ่างทอง	100.0	40.6	0.7	5.8	0.2	0.6	4.5	5.3	-	4.3	0.4	36.7	-	0.9
ลพบุรี	100.0	38.3	1.2	17.9	0.6	0.8	15.5	11.6	3.0	1.2	0.3	8.9	-	0.7
สิงห์บุรี	100.0	23.1	0.8	5.0	0.6	3.8	21.1	14.2	1.2	1.9	-	27.0	-	1.3
ชัยนาท	100.0	42.1	0.8	12.7	2.9	1.5	16.0	7.8	1.2	4.2	0.5	9.7	-	0.6
สระบุรี	100.0	23.2	0.3	8.7	2.1	2.3	28.2	21.8	1.1	2.0	0.1	8.2	-	2.0
ฉะเชิงเทรา	100.0	17.8	-	1.7	0.8	-	2.3	1.9	-	2.4	-	72.7	-	0.4
ราชบุรี	100.0	33.7	1.9	26.5	2.9	1.3	4.6	6.7	1.0	5.1	-	15.2	-	1.1
กาญจนบุรี	100.0	18.8	1.1	56.7	7.5	0.1	-	0.5	-	2.1	0.2	12.9	-	0.1
สุพรรณบุรี	100.0	39.3	2.4	12.2	2.1	0.7	3.2	14.1	1.1	2.1	0.1	21.5	-	1.2
นครปฐม	100.0	26.4	0.6	7.7	1.4	0.6	5.9	6.8	0.2	3.1	-	45.4	-	1.9
สมุทรสาคร	100.0	18.0	3.2	19.3	1.0	7.0	9.9	9.0	1.3	1.1	-	28.8	-	1.4
สมุทรสงคราม	100.0	14.4	0.5	19.0	1.7	4.8	9.0	17.0	-	2.1	-	31.4	-	0.1
เพชรบุรี	100.0	10.6	0.3	44.4	8.9	1.8	12.9	15.8	0.2	0.6	0.2	4.2	-	0.1
ประจวบคีรีขันธ์	100.0	14.8	0.5	49.8	11.3	2.1	9.2	5.6	0.1	0.5	0.2	5.6	-	0.3
ภาคตะวันออก														
ชลบุรี	100.0	20.5	0.6	56.5	4.2	2.9	3.9	5.6	0.5	1.9	0.2	2.6	-	0.6
ระยอง	100.0	23.3	0.8	52.9	11.1	0.5	1.6	4.7	0.1	1.2	-	2.9	-	0.9
ฉะเชิงเทรา	100.0	22.8	0.6	35.0	9.3	0.2	0.7	12.7	3.3	1.0	0.5	13.2	-	0.7
ตราด	100.0	34.9	1.0	46.2	13.4	-	-	1.8	0.9	0.4	-	0.8	-	0.6
ปราจีนบุรี	100.0	46.4	2.1	11.1	1.8	-	11.0	7.6	0.5	6.1	-	9.5	-	3.9
นครนายก	100.0	15.9	1.9	49.1	5.7	0.8	4.6	2.8	-	2.8	0.2	15.8	-	0.4
สระแก้ว	100.0	47.6	0.9	6.6	3.7	0.2	7.1	27.4	0.4	3.5	-	1.0	-	1.6

ตาราง ง.44 ร้อยละของประชากรที่มีอายุ 15 ปีขึ้นไปเดินทางท่องเที่ยว (ในรอบปี 2559) จำแนกตามวัตถุประสงค์หลักในการเดินทาง และจังหวัดที่เดินทางไป (ต่อ)

จังหวัดที่เดินทางไป	วัตถุประสงค์หลักในการเดินทาง													
	รวม	เยี่ยมครอบครัว/ญาติ/เพื่อน	ติดต่อธุรกิจ/ปฏิบัติราชการ	ท่องเที่ยว/ต้องการพักผ่อน	เข้าร่วมประชุม/สัมมนา/ดูงาน	ตั้งใจไปรับประทานอาหาร	แวะรับประทาน	ซื้อของ/ช้อปปิ้ง	รักษาตัว	เข้าร่วมงานเทศกาล/งานประเพณี	เล่น/ดูกีฬา	ไหว้พระ/ปฏิบัติธรรม	เข้าร่วมถวายสักการะพระบรมศพพระบาทสมเด็จพระปรมินทรมหาภูมิพลอดุลยเดช	อื่นๆ
ภาคเหนือ														
เชียงใหม่	100.0	23.0	2.1	47.2	5.6	0.3	1.0	6.8	2.0	2.2	0.1	8.7	-	1.0
ลำพูน	100.0	31.0	1.0	5.9	2.6	0.8	3.9	6.8	0.8	10.4	-	35.6	-	1.2
ลำปาง	100.0	29.3	1.0	10.6	2.9	2.0	14.1	16.8	2.2	1.6	0.6	17.4	-	1.5
อุดรดิตต์	100.0	43.1	2.2	4.1	2.6	0.8	19.2	13.5	1.7	5.3	0.6	5.7	-	1.2
แพร่	100.0	41.0	1.7	6.9	1.2	1.1	18.3	9.2	1.9	6.0	0.2	10.3	-	2.2
น่าน	100.0	51.1	0.7	24.6	0.8	0.5	0.7	-	0.3	1.5	0.5	13.5	-	5.8
พะเยา	100.0	44.3	3.1	12.7	1.1	1.5	10.9	7.0	0.2	4.1	-	11.2	-	3.9
เชียงราย	100.0	30.0	0.9	39.2	7.8	0.3	1.7	6.8	0.8	2.4	-	8.4	-	1.7
แม่ฮ่องสอน	100.0	16.9	0.5	69.1	1.0	-	-	0.4	-	3.4	-	5.2	-	3.5
นครสวรรค์	100.0	28.1	0.3	3.1	0.3	2.9	36.6	20.5	0.5	2.4	0.3	2.4	-	2.6
อุทัยธานี	100.0	42.0	3.5	20.0	0.6	0.5	0.8	7.3	2.1	1.8	0.2	19.3	-	1.9
กำแพงเพชร	100.0	41.7	2.2	5.3	2.5	1.0	29.0	11.1	0.1	3.3	-	2.4	-	1.4
ตาก	100.0	23.7	1.3	18.0	5.3	0.6	18.1	8.4	0.2	4.5	0.3	16.9	-	2.7
สุโขทัย	100.0	62.0	0.5	9.1	1.7	0.5	4.0	2.5	1.1	5.6	-	9.5	-	3.5
พิษณุโลก	100.0	29.3	0.7	7.5	2.7	0.7	11.1	11.4	6.6	1.8	-	25.9	-	2.3
พิจิตร	100.0	56.1	2.3	7.1	1.3	0.1	10.9	3.3	0.6	5.9	0.3	7.5	-	4.6
เพชรบูรณ์	100.0	23.0	1.8	55.4	1.9	0.8	4.7	2.4	-	2.6	-	5.9	-	1.5
ภาคตะวันออกเฉียงเหนือ														
นครราชสีมา	100.0	28.7	0.8	14.5	3.5	0.9	28.8	11.3	0.7	2.7	-	6.9	-	1.2
บุรีรัมย์	100.0	56.5	2.0	9.6	2.4	0.2	8.4	5.0	0.5	4.8	3.4	4.9	-	2.3
สุรินทร์	100.0	75.5	0.6	7.9	0.6	0.2	4.4	3.2	0.3	4.2	0.4	1.1	-	1.6
ศรีสะเกษ	100.0	62.2	0.5	7.4	1.0	-	1.3	2.4	0.1	6.6	1.8	12.7	-	4.0
อุบลราชธานี	100.0	53.8	0.7	13.4	7.2	0.8	0.3	8.4	1.9	8.2	-	4.0	-	1.3
ยโสธร	100.0	57.5	1.2	13.1	1.3	-	6.6	4.9	0.8	8.0	-	4.4	-	2.2
ชัยภูมิ	100.0	55.9	0.7	14.6	0.5	1.2	6.2	10.8	-	4.2	0.7	3.4	-	1.8
อำนาจเจริญ	100.0	59.8	2.9	4.8	1.1	-	3.0	2.2	-	13.8	0.4	7.5	-	4.5

ตาราง ง.44 ร้อยละของประชากรที่มีอายุ 15 ปีขึ้นไปเดินทางท่องเที่ยว (ในรอบปี 2559) จำแนกตามวัตถุประสงค์หลักในการเดินทาง และจังหวัดที่เดินทางไป (ต่อ)

จังหวัดที่เดินทางไป	วัตถุประสงค์หลักในการเดินทาง												
	รวม	เยี่ยมครอบครัว/ญาติ/เพื่อน	ติดต่อธุรกิจ/ปฏิบัติราชการ	ท่องเที่ยว/ต้องการพักผ่อน	เข้าร่วมประชุม/สัมมนา/ดูงาน	ตั้งใจไปรับประทานอาหาร	แวะรับประทาน	ซื้อของ/ช้อปปิ้ง	รักษาตัว	เข้าร่วมงานเทศกาล/งานประเพณี	เล่น/ดูกีฬา	ไหว้พระ/ปฏิบัติธรรม	เข้าร่วมถวายสักการะพระบรมศพพระบาทสมเด็จพระปรมินทรมหาภูมิพลอดุลยเดช

ภาคตะวันออกเฉียงเหนือ (ต่อ)

บึงกาฬ	100.0	36.8	2.6	39.1	6.2	-	-	0.6	-	3.6	-	11.1	-	-
หนองบัวลำภู	100.0	80.1	1.5	2.6	1.5	0.8	3.2	1.7	0.4	1.7	-	4.0	-	2.5
ขอนแก่น	100.0	45.0	1.9	8.6	4.2	1.7	7.3	15.8	5.1	4.5	0.6	3.8	-	1.5
อุดรธานี	100.0	43.7	0.3	10.2	3.4	0.2	4.3	8.7	1.3	4.1	0.1	22.1	-	1.6
เลย	100.0	31.2	2.1	41.7	3.6	0.1	1.8	3.1	0.1	8.8	-	6.7	-	0.8
หนองคาย	100.0	35.6	1.2	24.9	5.0	0.7	0.7	7.4	0.5	6.7	-	16.3	-	1.0
มหาสารคาม	100.0	66.2	3.7	3.0	1.2	0.7	1.8	5.1	0.9	10.5	-	5.3	-	1.6
ร้อยเอ็ด	100.0	67.5	0.7	6.7	1.4	0.3	4.3	3.2	1.0	6.4	0.2	7.1	-	1.2
กาฬสินธุ์	100.0	69.8	1.7	5.9	2.0	0.1	2.4	3.0	0.9	9.0	-	4.3	-	0.9
สกลนคร	100.0	50.1	0.4	7.3	4.6	0.3	2.5	12.3	3.9	4.3	0.1	10.8	-	3.4
นครพนม	100.0	15.1	-	7.4	2.1	0.1	1.1	1.1	0.1	25.3	-	46.5	-	1.2
มุกดาหาร	100.0	30.5	0.4	19.9	5.1	0.1	1.6	31.7	0.4	3.5	0.6	5.7	-	0.5

ภาคใต้

นครศรีธรรมราช	100.0	51.7	2.5	8.4	0.3	1.0	3.1	2.7	0.8	9.8	0.9	12.5	-	6.3
กระบี่	100.0	35.6	0.9	42.9	3.6	2.7	6.1	2.4	0.7	2.7	-	0.2	-	2.2
พังงา	100.0	44.7	1.4	28.2	0.2	3.5	13.1	2.0	0.7	4.7	0.2	0.7	-	0.6
ภูเก็ต	100.0	32.6	2.8	51.4	4.3	-	-	2.7	2.5	2.6	0.3	0.6	-	0.2
สุราษฎร์ธานี	100.0	45.2	1.5	19.8	2.5	1.1	8.7	3.7	5.3	6.1	0.6	3.6	-	1.9
ระนอง	100.0	53.3	1.8	32.8	0.8	-	1.9	0.8	-	6.9	-	1.3	-	0.4
ชุมพร	100.0	28.9	1.8	13.3	0.8	8.8	24.7	12.7	0.9	4.4	-	2.8	-	0.9
สงขลา	100.0	34.5	1.9	20.0	3.8	0.8	3.9	17.1	9.7	4.4	0.6	0.2	-	3.1
สตูล	100.0	32.0	0.6	40.4	7.7	-	-	7.2	-	4.4	3.4	-	-	4.3
ตรัง	100.0	38.8	1.9	22.2	1.4	1.9	10.9	3.9	2.7	7.1	-	-	-	9.2
พัทลุง	100.0	41.1	2.1	12.9	1.4	2.0	10.2	8.6	1.2	10.1	0.4	3.0	-	7.0
ปัตตานี	100.0	47.3	1.8	7.9	1.2	2.1	8.8	18.2	0.6	7.8	2.0	2.1	-	0.2
ยะลา	100.0	48.2	2.6	5.0	0.6	-	-	29.6	5.4	3.3	3.5	0.6	-	1.2
นราธิวาส	100.0	70.1	2.6	10.2	2.3	-	-	3.4	0.4	8.2	-	1.8	-	1.0

ตาราง ง.44 ร้อยละของประชากรที่มีอายุ 15 ปีขึ้นไปเดินทางท่องเที่ยว (ในรอบปี 2559) จำแนกตามวัตถุประสงค์หลักในการเดินทาง และจังหวัดที่เดินทางไป (ต่อ)

จังหวัดที่เดินทางไป	วัตถุประสงค์หลักในการเดินทาง													
	รวม	เยี่ยมครอบครัว/ญาติ/เพื่อน	ติดต่อธุรกิจ/ปฏิบัติราชการ	ท่องเที่ยว/พักผ่อน	เข้าร่วมประชุม/สัมมนา/ดูงาน	ตั้งใจไปรับประทาน	แวะรับประทาน	ซื้อของ/ซื้อบิ๊ง	รักษาตัว	เข้าร่วมงานเทศกาล/งานประเพณี	เล่น/ดูกีฬา	ไหว้พระ/ปฏิบัติธรรม	เข้าร่วมถวายสักการะพระบรมศพพระบาทสมเด็จพระปรมินทรมหาภูมิพลอดุลยเดช	อื่นๆ
จังหวัดหลักที่เดินทาง														
กรุงเทพมหานคร														
กรุงเทพมหานคร	100.0	25.8	2.5	2.4	3.6	0.4	-	7.5	3.7	0.5	0.2	1.2	50.8	1.4
ภาคกลาง														
สมุทรปราการ	100.0	43.6	2.3	18.8	1.9	12.2	-	6.9	2.5	0.7	-	9.5	-	1.6
นนทบุรี	100.0	38.0	3.1	6.4	3.0	1.8	-	18.0	1.4	0.3	0.4	26.0	-	1.6
ปทุมธานี	100.0	35.0	3.3	5.6	2.2	0.8	-	22.0	1.6	3.4	-	22.5	-	3.6
อยุธยา	100.0	22.5	0.2	8.8	2.8	1.0	-	3.5	0.2	2.1	0.3	57.4	-	1.2
อ่างทอง	100.0	49.1	0.9	6.2	0.3	-	-	2.6	-	5.1	0.4	34.3	-	1.1
ลพบุรี	100.0	50.4	1.6	19.0	0.8	0.5	-	11.0	4.0	1.6	0.4	10.0	-	0.7
สิงห์บุรี	100.0	39.1	1.4	8.4	1.1	-	-	9.0	2.2	3.3	-	33.3	-	2.2
ชัยนาท	100.0	61.4	1.2	10.6	4.3	1.1	-	2.5	1.8	6.2	0.5	9.4	-	1.0
สระบุรี	100.0	48.0	0.7	16.3	2.7	-	-	8.9	2.4	4.0	0.2	13.5	-	3.3
ฉะเชิงเทรา	100.0	20.3	-	1.9	0.6	-	-	0.4	0.1	2.9	-	73.4	-	0.4
ราชบุรี	100.0	38.6	1.1	26.8	3.1	0.4	-	5.5	1.2	5.8	-	16.3	-	1.2
กาญจนบุรี	100.0	19.1	1.1	56.2	7.4	-	-	0.5	-	2.2	0.3	13.1	-	0.1
สุพรรณบุรี	100.0	45.3	2.9	12.3	2.3	0.5	-	9.0	1.3	2.5	-	22.5	-	1.4
นครปฐม	100.0	33.4	0.8	7.3	1.6	0.3	-	4.0	0.2	4.0	-	46.0	-	2.4
สมุทรสาคร	100.0	23.2	3.3	23.3	1.3	8.3	-	1.1	1.6	1.4	-	34.7	-	1.8
สมุทรสงคราม	100.0	18.5	0.7	23.1	2.2	4.6	-	10.8	-	2.7	-	37.2	-	0.2
เพชรบุรี	100.0	16.8	0.4	66.0	10.1	1.4	-	1.1	0.3	0.6	0.3	2.8	-	0.2
ประจวบคีรีขันธ์	100.0	21.2	0.7	54.7	15.8	0.8	-	1.0	0.1	0.7	0.2	4.4	-	0.4
ภาคตะวันออก														
ชลบุรี	100.0	23.5	0.6	61.7	4.4	3.1	-	0.7	0.6	2.1	0.1	2.5	-	0.7
ระยอง	100.0	25.1	0.8	56.1	12.1	0.5	-	0.6	0.2	1.3	-	2.3	-	1.0
จันทบุรี	100.0	23.8	0.6	36.1	7.0	0.2	-	12.7	3.5	1.1	0.5	13.7	-	0.8
ตราด	100.0	35.4	1.0	45.6	13.6	-	-	1.8	0.9	0.3	-	0.8	-	0.6
ปราจีนบุรี	100.0	58.3	2.6	10.6	1.4	-	-	4.3	0.6	7.7	-	9.6	-	4.9
นครนายก	100.0	17.1	2.1	52.1	6.2	0.9	-	2.3	-	3.1	0.3	15.4	-	0.5
สระแก้ว	100.0	58.3	1.1	7.7	1.9	-	-	22.9	0.5	4.3	-	1.3	-	2.0

ตาราง ง.44 ร้อยละของประชากรที่มีอายุ 15 ปีขึ้นไปเดินทางท่องเที่ยว (ในรอบปี 2559) จำแนกตามวัตถุประสงค์หลักในการเดินทาง และจังหวัดที่เดินทางไป (ต่อ)

จังหวัดที่เดินทางไป	วัตถุประสงค์หลักในการเดินทาง													
	รวม	เยี่ยมครอบครัว/ญาติ/เพื่อน	ติดต่อธุรกิจ/ปฏิบัติราชการ	ท่องเที่ยว/พักผ่อน	เข้าร่วมประชุม/สัมมนา/ดูงาน	ตั้งใจไปรับประทานอาหาร	แวะรับประทานอาหาร	ซื้อของ/ซื้อบิง	รักษาตัว	เข้าร่วมงานเทศกาล/งานประเพณี	เล่น/ดูกีฬา	ไหว้พระ/ปฏิบัติธรรม	เข้าร่วมถวายสักการะพระบรมศพพระบาทสมเด็จพระปรมินทรมหาภูมิพลอดุลยเดช	อื่นๆ
ภาคเหนือ														
เชียงใหม่	100.0	24.4	2.2	48.1	5.8	0.3	-	5.7	2.1	2.3	0.1	8.0	-	1.0
ลำพูน	100.0	43.1	1.3	5.9	3.5	-	-	2.2	1.1	15.0	-	26.2	-	1.7
ลำปาง	100.0	54.4	1.9	15.4	4.9	-	-	1.4	4.1	3.2	1.3	10.4	-	3.0
อุดรดิตถ์	100.0	60.1	3.1	5.1	3.6	-	-	10.7	2.3	7.4	0.9	5.2	-	1.6
แพร่	100.0	62.1	2.6	9.0	1.9	-	-	0.5	3.0	8.9	0.3	8.3	-	3.4
น่าน	100.0	56.2	0.7	25.9	0.8	0.5	-	-	0.4	1.6	0.5	7.0	-	6.4
พะเยา	100.0	61.9	4.4	11.6	1.6	0.4	-	3.6	0.4	5.4	-	5.1	-	5.6
เชียงราย	100.0	32.4	1.0	38.3	8.3	-	-	6.8	0.9	2.6	-	7.8	-	1.9
แม่ฮ่องสอน	100.0	17.8	0.6	68.0	1.1	-	-	-	-	3.6	-	5.2	-	3.7
นครสวรรค์	100.0	63.6	0.7	4.4	0.6	0.1	-	13.3	1.0	5.5	0.6	4.0	-	6.2
อุทัยธานี	100.0	45.3	3.9	21.8	0.7	-	-	3.7	2.3	2.0	0.2	18.0	-	2.1
กำแพงเพชร	100.0	70.2	2.9	7.6	4.2	-	-	4.2	0.2	6.0	-	2.2	-	2.5
ตาก	100.0	35.1	1.9	23.4	6.7	-	-	2.5	0.1	6.7	0.3	19.2	-	4.1
สุโขทัย	100.0	68.6	0.6	6.9	1.9	-	-	1.7	1.2	6.2	-	9.0	-	3.9
พิษณุโลก	100.0	40.8	0.9	9.1	3.8	0.4	-	12.2	9.5	2.6	-	17.5	-	3.2
พิจิตร	100.0	66.8	2.8	5.0	1.0	-	-	1.7	0.7	7.1	0.3	9.0	-	5.6
เพชรบูรณ์	100.0	25.5	2.1	60.1	2.2	-	-	0.1	-	3.0	-	5.3	-	1.7
ภาคตะวันออกเฉียงเหนือ														
นครราชสีมา	100.0	51.2	1.5	24.3	6.2	-	-	3.3	1.1	4.4	0.1	5.7	-	2.2
บุรีรัมย์	100.0	66.2	2.3	8.3	2.8	0.1	-	2.0	0.7	5.8	4.2	4.8	-	2.8
สุรินทร์	100.0	82.6	0.7	6.3	0.7	-	-	2.4	0.3	3.9	0.5	1.0	-	1.6
ศรีสะเกษ	100.0	63.6	0.5	7.4	1.1	-	-	1.4	0.1	7.0	1.9	12.8	-	4.2
อุบลราชธานี	100.0	54.4	0.7	13.3	7.3	0.8	-	8.1	1.9	8.4	-	3.9	-	1.2
ยโสธร	100.0	71.5	1.4	7.2	1.6	-	-	2.0	1.1	10.1	-	2.3	-	2.8
ชัยภูมิ	100.0	64.5	0.9	16.5	0.5	-	-	6.2	-	5.0	0.8	3.5	-	2.1
อำนาจเจริญ	100.0	65.8	1.9	4.0	1.2	-	-	2.0	-	15.5	0.4	4.2	-	5.0

ตาราง ง.44 ร้อยละของประชากรที่มีอายุ 15 ปีขึ้นไปเดินทางท่องเที่ยว (ในรอบปี 2559) จำแนกตามวัตถุประสงค์หลักในการเดินทาง และจังหวัดที่เดินทางไป (ต่อ)

จังหวัดที่เดินทางไป	วัตถุประสงค์หลักในการเดินทาง													
	รวม	เยี่ยมครอบครัว/ญาติ/เพื่อน	ติดต่อธุรกิจ/ปฏิบัติราชการ	ท่องเที่ยว/พักผ่อน	เข้าร่วมประชุม/สัมมนา/ดูงาน	ตั้งใจไปรับประทานอาหาร	แวะรับประทานอาหาร	ซื้อของ/ซื้อบิ๊ง	รักษาตัว	เข้าร่วมงานเทศกาล/งานประเพณี	เล่น/ดูกีฬา	ไหว้พระ/ปฏิบัติธรรม	เข้าร่วมถวายสักการะพระบรมศพพระบาทสมเด็จพระปรมินทรมหาภูมิพลอดุลยเดช	อื่นๆ

ภาคตะวันออกเฉียงเหนือ (ต่อ)

บึงกาฬ	100.0	37.5	2.6	39.8	6.0	-	-	0.6	-	3.7	-	9.8	-	-
หนองบัวลำภู	100.0	86.6	1.7	0.8	1.6	-	-	1.1	0.4	1.6	-	3.4	-	2.8
ขอนแก่น	100.0	54.3	2.3	9.1	5.0	0.3	-	12.6	6.1	5.5	0.7	2.3	-	1.8
อุดรธานี	100.0	49.2	0.4	11.0	3.6	0.1	-	8.1	1.5	4.5	0.1	19.7	-	1.8
เลย	100.0	33.3	2.2	43.0	3.8	-	-	1.5	0.2	8.6	-	6.5	-	0.9
หนองคาย	100.0	36.7	1.2	25.2	5.1	0.5	-	6.6	0.5	6.9	-	16.3	-	1.0
มหาสารคาม	100.0	71.9	4.1	3.3	1.1	0.6	-	1.7	1.0	11.1	-	3.4	-	1.8
ร้อยเอ็ด	100.0	72.8	0.7	6.8	1.6	-	-	2.0	1.1	7.1	0.1	6.5	-	1.3
กาฬสินธุ์	100.0	74.1	1.8	5.2	1.9	-	-	1.3	0.9	9.6	-	4.1	-	1.1
สกลนคร	100.0	54.0	0.4	7.7	3.4	0.3	-	11.7	4.3	4.5	0.1	9.9	-	3.7
นครพนม	100.0	15.9	-	7.5	2.2	0.1	-	1.0	0.1	26.4	-	45.6	-	1.2
มุกดาหาร	100.0	35.5	0.4	22.3	6.0	0.2	-	22.9	0.5	4.1	0.7	6.8	-	0.6

ภาคใต้

นครศรีธรรมราช	100.0	54.0	2.7	8.8	0.2	-	-	2.4	0.7	10.6	1.0	12.8	-	6.8
กระบี่	100.0	39.2	1.0	48.5	4.2	-	-	0.4	0.8	3.1	-	0.3	-	2.5
พังงา	100.0	58.1	2.3	28.4	0.3	0.5	-	0.7	1.1	7.1	0.4	-	-	1.1
ภูเก็ต	100.0	32.5	2.8	51.2	4.4	-	-	2.7	2.6	2.7	0.3	0.6	-	0.2
สุราษฎร์ธานี	100.0	54.1	1.9	21.0	2.9	-	-	1.5	6.4	7.4	0.7	1.8	-	2.3
ระนอง	100.0	56.5	1.9	31.5	0.8	-	-	0.8	-	7.3	-	0.8	-	0.4
ชุมพร	100.0	53.4	3.3	16.4	1.3	-	-	10.3	1.8	8.5	-	3.4	-	1.6
สงขลา	100.0	37.9	2.1	21.4	4.2	0.5	-	14.1	10.7	4.8	0.7	0.2	-	3.4
สตูล	100.0	32.3	0.6	40.8	7.9	-	-	5.9	-	4.6	3.5	-	-	4.4
ตรัง	100.0	46.0	2.3	24.4	1.8	-	-	2.9	3.3	8.5	-	-	-	10.8
พัทลุง	100.0	51.6	2.7	13.6	1.8	0.5	-	1.5	1.5	13.2	0.4	4.0	-	9.2
ปัตตานี	100.0	54.6	1.7	9.2	1.4	1.6	-	17.7	0.7	9.0	2.4	1.5	-	0.2
ยะลา	100.0	48.1	2.6	5.0	0.6	-	-	29.6	5.5	3.3	3.5	0.6	-	1.2
นราธิวาส	100.0	70.1	2.6	10.2	2.3	-	-	3.4	0.4	8.2	-	1.8	-	1.0

ตาราง ง.44 ร้อยละของประชากรที่มีอายุ 15 ปีขึ้นไปที่เดินทางท่องเที่ยว (ในรอบปี 2559) จำแนกตามวัตถุประสงค์หลักในการเดินทาง และจังหวัดที่เดินทางไป (ต่อ)

จังหวัดที่เดินทางไป	วัตถุประสงค์หลักในการเดินทาง													
	รวม	เยี่ยมครอบครัว/ญาติ/เพื่อน	ติดต่อธุรกิจ/ปฏิบัติราชการ	ท่องเที่ยว/พักผ่อน	เข้าร่วมประชุม/สัมมนา/ดูงาน	ตั้งใจไปรับประทานอาหาร	แวะรับประทานอาหาร	ซื้อของ/ช้อปปิ้ง	รักษาตัว	เข้าทำงานเทศกาล/ประเพณี	เล่น/ดูกีฬา	ไหว้พระ/ปฏิบัติธรรม	เข้าร่วมถวายสักการะพระบรมศพพระบาทสมเด็จพระปรมินทรมหาภูมิพลอดุลยเดช	อื่นๆ
จังหวัดที่แวะระหว่างเดินทาง														
กรุงเทพมหานคร														
กรุงเทพมหานคร	100.0	21.0	1.2	4.6	1.7	2.4	19.3	24.4	1.6	-	-	1.3	15.6	6.9
ภาคกลาง														
สมุทรปราการ	100.0	12.4	-	18.6	-	14.7	31.0	23.3	-	-	-	-	-	-
นนทบุรี	100.0	8.5	1.1	25.4	10.2	-	50.8	3.2	-	-	-	-	-	0.8
ปทุมธานี	100.0	-	2.0	20.0	15.2	0.2	39.2	8.5	-	-	-	14.9	-	-
อยุธยา	100.0	0.2	-	7.2	1.0	7.5	31.1	20.2	-	-	-	32.5	-	0.3
อ่างทอง	100.0	-	-	3.6	-	3.6	26.0	18.3	-	-	-	48.5	-	-
ลพบุรี	100.0	4.4	-	15.0	-	1.7	59.3	13.2	-	-	-	5.9	-	0.5
สิงห์บุรี	100.0	1.4	-	0.4	-	8.9	49.7	21.1	-	-	-	18.5	-	-
ชัยนาท	100.0	1.0	-	17.2	-	2.4	50.0	19.0	-	-	-	10.4	-	-
สระบุรี	100.0	2.1	-	2.2	1.6	4.3	52.3	32.7	-	0.2	-	3.7	-	0.9
ฉะเชิงเทรา	100.0	5.9	-	0.7	1.5	0.3	12.7	9.2	-	-	-	69.7	-	-
ราชบุรี	100.0	1.1	7.3	24.4	2.3	7.9	34.7	14.6	-	-	-	7.7	-	-
กาญจนบุรี	100.0	-	-	82.5	11.3	6.2	-	-	-	-	-	-	-	-
สุพรรณบุรี	100.0	5.3	-	11.5	1.0	1.4	21.3	43.1	-	-	0.3	16.1	-	-
นครปฐม	100.0	2.5	-	9.1	1.0	1.6	25.8	16.4	-	-	-	43.4	-	0.2
สมุทรสาคร	100.0	0.4	2.7	5.7	0.5	2.7	43.4	35.7	-	-	-	8.9	-	-
สมุทรสงคราม	100.0	-	-	4.7	-	5.4	40.4	38.5	-	-	-	11.0	-	-
เพชรบุรี	100.0	0.5	-	10.1	7.1	2.6	33.3	39.3	-	0.6	-	6.4	-	0.1
ประจวบคีรีขันธ์	100.0	0.3	-	38.8	1.1	4.9	30.2	16.1	-	-	-	8.3	-	0.3
ภาคตะวันออก														
ชลบุรี	100.0	2.3	1.1	24.7	2.7	2.0	28.1	35.6	-	0.3	-	3.2	-	-
ระยอง	100.0	5.7	-	21.2	1.4	-	17.1	45.7	-	-	-	8.9	-	-
จันทบุรี	100.0	2.6	-	14.0	52.7	-	13.6	13.4	-	-	-	3.7	-	-
ตราด	100.0	-	-	100.0	-	-	-	-	-	-	-	-	-	-
ปราจีนบุรี	100.0	-	-	13.0	3.4	-	53.7	20.6	-	-	-	9.3	-	-
นครนายก	100.0	4.2	-	21.6	0.8	-	46.6	7.1	-	-	-	19.7	-	-
สระแก้ว	100.0	2.7	-	2.4	11.1	0.9	36.9	46.0	-	-	-	-	-	-

ตาราง ง.44 ร้อยละของประชากรที่มีอายุ 15 ปีขึ้นไปที่เดินทางท่องเที่ยว (ในรอบปี 2559) จำแนกตามวัตถุประสงค์หลักในการเดินทาง และจังหวัดที่เดินทางไป (ต่อ)

จังหวัดที่เดินทางไป	วัตถุประสงค์หลักในการเดินทาง													
	รวม	เยี่ยมครอบครัว/ญาติ/เพื่อน	ติดต่อธุรกิจ/ปฏิบัติราชการ	ท่องเที่ยว/พักผ่อน	เข้าร่วมประชุม/สัมมนา/ดูงาน	ตั้งใจไปรับประทาน	แวะรับประทาน	ซื้อของ/ซื้อบั้ง	รักษาตัว	เข้าทำงานเทศกาล/งานประเพณี	เล่น/ดูกีฬา	ไหว้พระ/ปฏิบัติธรรม	เข้าร่วมถวายสักการะพระบรมศพพระบาทสมเด็จพระปรมินทรมหาภูมิพลอดุลยเดช	อื่นๆ
ภาคเหนือ														
เชียงใหม่	100.0	1.2	0.1	33.7	2.7	1.2	16.8	24.4	-	-	-	19.6	-	0.3
ลำพูน	100.0	3.1	-	6.0	0.6	2.8	12.9	17.4	-	-	-	57.2	-	-
ลำปาง	100.0	3.6	-	5.5	0.9	4.1	28.6	32.6	0.2	-	-	24.5	-	-
อุตรดิตถ์	100.0	0.5	-	1.7	-	2.6	67.9	20.5	-	-	-	6.8	-	-
แพร่	100.0	2.2	-	2.9	-	3.0	52.0	25.2	-	0.8	-	13.9	-	-
น่าน	100.0	-	-	12.1	-	-	7.7	-	-	-	-	80.2	-	-
พะเยา	100.0	2.5	-	15.2	-	3.9	36.5	15.2	-	1.0	-	25.7	-	-
เชียงราย	100.0	-	-	50.3	2.3	2.6	22.3	6.2	-	0.4	-	15.9	-	-
แม่ฮ่องสอน	100.0	-	-	87.5	-	-	-	7.4	-	-	-	5.1	-	-
นครสวรรค์	100.0	2.9	0.1	2.3	-	4.9	62.8	25.5	0.1	0.1	-	1.3	-	-
อุทัยธานี	100.0	17.4	-	7.4	-	4.7	7.2	34.3	-	-	-	29.0	-	-
กำแพงเพชร	100.0	6.6	1.3	2.4	0.3	2.2	64.8	19.7	-	-	-	2.7	-	-
ตาก	100.0	-	-	6.8	2.4	1.8	55.9	20.8	-	-	-	12.3	-	-
สุโขทัย	100.0	5.6	-	27.9	-	5.1	37.7	9.8	-	-	-	13.9	-	-
พิษณุโลก	100.0	2.7	-	4.0	0.2	1.3	36.9	9.6	-	-	-	45.3	-	-
พิจิตร	100.0	4.8	-	17.2	2.5	0.9	63.0	10.9	-	-	-	0.7	-	-
เพชรบูรณ์	100.0	7.4	-	26.7	-	5.6	34.0	16.5	-	-	-	9.8	-	-
ภาคตะวันออกเฉียงเหนือ														
นครราชสีมา	100.0	0.8	-	2.2	0.2	2.0	64.5	21.3	-	0.6	-	8.4	-	-
บุรีรัมย์	100.0	12.7	0.5	15.7	0.4	-	46.8	18.5	-	0.4	-	5.0	-	-
สุรินทร์	100.0	8.7	-	22.6	-	1.7	45.5	10.8	-	7.5	-	1.9	-	1.3
ศรีสะเกษ	100.0	34.5	-	7.4	-	-	25.7	20.4	-	-	-	12.0	-	-
อุบลราชธานี	100.0	30.4	-	18.2	0.6	-	12.0	25.3	-	1.3	-	7.7	-	4.5
ยโสธร	100.0	1.7	-	36.8	-	-	32.6	16.2	-	-	-	12.7	-	-
ชัยภูมิ	100.0	9.6	-	4.0	-	7.2	40.1	36.0	-	-	-	3.1	-	-
อำนาจเจริญ	100.0	10.2	11.4	10.9	-	-	27.8	4.0	-	-	-	35.7	-	-

ตาราง ง.44 ร้อยละของประชากรที่มีอายุ 15 ปีขึ้นไปที่เดินทางท่องเที่ยว (ในรอบปี 2559) จำแนกตามวัตถุประสงค์หลักในการเดินทาง และจังหวัดที่เดินทางไป (ต่อ)

จังหวัดที่เดินทางไป	วัตถุประสงค์หลักในการเดินทาง													
	รวม	เยี่ยมครอบครัว/ญาติ/เพื่อน	ติดต่อธุรกิจ/ปฏิบัติราชการ	ท่องเที่ยว/พักผ่อน	เข้าร่วมประชุม/สัมมนา/ดูงาน	ตั้งใจไปรับประทานอาหาร	แวะรับประทานอาหาร	ซื้อของ/ซื้อบั้ง	รักษาตัว	เข้าร่วมงานเทศกาล/งานประเพณี	เล่น/ดูกีฬา	ไหว้พระ/ปฏิบัติธรรม	เข้าร่วมถวายสักการะพระบรมศพพระบาทสมเด็จพระปรมินทรมหาภูมิพลอดุลยเดช	อื่นๆ
ภาคตะวันออกเฉียงเหนือ (ต่อ)														
บึงกาฬ	100.0	-	-	-	18.2	-	-	-	-	-	-	81.8	-	-
หนองบัวลำภู	100.0	13.5	-	20.8	-	8.9	36.5	7.4	-	2.2	-	10.7	-	-
ขอนแก่น	100.0	3.0	-	6.2	0.6	8.1	40.1	30.7	0.6	0.2	-	10.5	-	-
อุดรธานี	100.0	2.1	-	4.2	1.8	0.8	37.1	13.2	-	0.4	-	40.4	-	-
เลย	100.0	-	-	22.0	-	1.0	28.9	26.8	-	11.4	-	9.9	-	-
หนองคาย	100.0	-	-	15.6	1.7	7.8	23.0	32.4	-	-	-	17.6	-	1.9
มหาสารคาม	100.0	18.2	-	-	1.9	2.4	17.0	33.4	-	5.1	-	22.0	-	-
ร้อยเอ็ด	100.0	19.7	0.8	6.3	-	2.5	43.4	14.3	-	-	-	13.0	-	-
กาฬสินธุ์	100.0	7.7	-	15.9	3.8	2.2	37.1	26.9	-	-	-	6.4	-	-
สกลนคร	100.0	2.9	-	2.2	18.2	-	33.2	19.8	-	1.6	-	22.1	-	-
นครพนม	100.0	-	-	4.8	-	-	23.2	4.5	-	4.5	-	63.0	-	-
มุกดาหาร	100.0	2.0	-	6.4	-	-	10.4	80.8	-	0.4	-	-	-	-
ภาคใต้														
นครศรีธรรมราช	100.0	18.9	-	3.3	-	15.0	45.9	8.0	-	-	-	8.9	-	-
กระบี่	100.0	12.2	-	7.3	-	19.9	45.3	15.3	-	-	-	-	-	-
พังงา	100.0	24.0	-	27.8	-	8.1	33.4	3.9	-	0.9	-	1.9	-	-
ภูเก็ต	100.0	36.5	-	63.5	-	-	-	-	-	-	-	-	-	-
สุราษฎร์ธานี	100.0	2.8	-	14.2	0.7	6.2	49.4	14.5	-	-	-	12.2	-	-
ระนอง	100.0	-	-	54.9	-	-	34.6	-	-	-	-	10.5	-	-
ชุมพร	100.0	2.1	-	10.0	0.3	18.5	51.6	15.3	-	-	-	2.1	-	0.1
สงขลา	100.0	4.2	-	6.7	-	3.9	39.4	45.1	0.4	0.3	-	-	-	-
สตูล	100.0	19.3	-	23.9	-	-	-	56.8	-	-	-	-	-	-
ตรัง	100.0	6.8	-	12.0	-	10.3	59.7	8.2	-	1.0	-	-	-	2.0
พัทลุง	100.0	7.1	-	10.3	-	6.9	43.7	32.0	-	-	-	-	-	-
ปัตตานี	100.0	1.7	2.3	-	-	5.4	63.1	21.6	-	-	-	5.9	-	-
ยะลา	100.0	100.0	-	-	-	-	-	-	-	-	-	-	-	-
นราธิวาส	-	-	-	-	-	-	-	-	-	-	-	-	-	-

หมายเหตุ: - ไม่มีข้อมูล หรือมีข้อมูลจำนวนเล็กน้อย

ตาราง ง.45 ร้อยละของประชากรที่มีอายุ 15 ปีขึ้นไปที่เดินทางท่องเที่ยว (ในรอบปี 2559) จำแนกตามกิจกรรมที่ทำระหว่างเดินทาง และจังหวัดที่เดินทางไป

จังหวัดที่เดินทางไป	กิจกรรมที่ทำระหว่างเดินทาง ^{1/}											เข้าร่วมถวาย สักการะ พระบรมศพ พระบาทสมเด็จพระปรมินทรมหาภูมิพล อดุลยเดช
	ท่องเที่ยว เชิงศิลป วัฒนธรรม	ท่องเที่ยว เชิงศาสนา	ท่องเที่ยว เชิงนิเวศ	ท่องเที่ยว เชิงเกษตร	ท่องเที่ยว เชิงผจญภัย	ท่องเที่ยว เชิงกีฬา	ท่องเที่ยว เชิงสุขภาพ และความ งาม	ท่องเที่ยว เชิงพักผ่อน หย่อนใจ	ท่องเที่ยว เชิงอนุรักษ์	ท่องเที่ยว เชิง อาสาสมัคร	พักผ่อนใน ที่พักหรือ ไม่ทำ กิจกรรม	
รวม												
กรุงเทพมหานคร												
กรุงเทพมหานคร	8.8	10.8	0.6	1.0	0.2	0.5	3.6	25.9	-	-	19.0	51.7
ภาคกลาง												
สมุทรปราการ	15.3	29.8	10.8	7.5	4.2	1.8	0.6	43.4	-	-	31.3	-
นนทบุรี	6.0	32.9	3.3	1.6	0.1	2.7	1.4	39.9	-	-	34.0	-
ปทุมธานี	12.4	27.2	-	3.2	0.4	0.4	1.4	42.8	-	-	30.5	-
อยุธยา	34.4	64.8	0.7	0.6	0.5	0.3	0.1	35.7	-	-	12.3	-
อ่างทอง	15.7	55.7	0.4	0.8	0.4	0.4	0.2	21.1	-	-	30.5	-
ลพบุรี	18.0	29.6	8.6	2.8	0.2	0.6	2.7	40.0	-	-	33.9	-
สิงห์บุรี	14.5	40.2	1.6	0.4	0.2	-	1.2	49.6	-	-	23.3	-
ชัยนาท	7.3	24.8	16.6	5.3	0.7	0.4	0.8	33.6	-	-	34.6	-
สระบุรี	4.7	23.4	6.6	5.9	0.3	0.1	0.8	50.2	-	-	30.8	-
ฉะเชิงเทรา	15.8	80.4	1.1	0.8	-	-	0.1	22.5	-	-	12.7	-
ราชบุรี	21.3	37.3	14.7	11.8	5.0	-	1.6	38.6	-	-	25.5	-
กาญจนบุรี	30.1	34.7	32.6	4.1	31.0	-	0.7	43.7	0.6	0.6	11.2	-
สุพรรณบุรี	23.6	42.9	4.1	4.8	0.3	0.2	1.1	40.1	-	-	26.1	-
นครปฐม	28.2	67.9	1.0	2.3	0.9	-	0.1	31.9	-	0.8	20.4	-
สมุทรสาคร	12.7	42.3	4.2	5.1	0.1	0.2	1.3	58.0	-	-	16.3	-
สมุทรสงคราม	23.0	51.2	4.1	0.5	0.9	-	0.1	54.9	-	-	11.7	-
เพชรบุรี	13.8	17.1	6.5	4.1	5.6	0.2	1.0	77.4	0.2	-	9.5	-
ประจวบคีรีขันธ์	25.2	23.4	8.5	5.6	4.9	0.8	1.0	65.8	0.9	-	14.7	-
ภาคตะวันออก												
ชลบุรี	10.8	13.7	8.5	5.2	5.8	0.8	0.5	81.1	0.5	-	9.5	-
ระยอง	12.5	14.7	10.6	7.9	6.0	0.8	0.1	73.7	1.0	-	13.7	-
จันทบุรี	19.2	31.3	15.1	13.3	2.1	0.5	3.3	55.4	-	-	14.4	-
ตราด	22.7	23.7	11.6	6.7	20.8	8.1	3.7	66.7	3.8	-	13.1	-
ปราจีนบุรี	12.5	26.6	8.2	5.0	1.7	2.0	0.7	32.0	-	-	38.7	-
นครนายก	14.3	36.1	31.3	8.2	15.0	-	1.1	51.5	1.1	-	14.3	-
สระแก้ว	9.0	14.3	5.5	6.0	0.2	-	0.4	51.4	-	-	39.3	-

ตาราง ง.45 ร้อยละของประชากรที่มีอายุ 15 ปีขึ้นไปที่เดินทางท่องเที่ยว (ในรอบปี 2559) จำแนกตามกิจกรรมที่ทำระหว่างเดินทาง และจังหวัดที่เดินทางไป (ต่อ)

จังหวัดที่เดินทางไป	กิจกรรมที่ทำระหว่างเดินทาง ^{1/}											เข้าร่วมถวายสักการะพระบรมศพพระบาทสมเด็จพระปรมินทรมหาภูมิพลอดุลยเดช
	ท่องเที่ยวเชิงศิลปวัฒนธรรม	ท่องเที่ยวเชิงศาสนา	ท่องเที่ยวเชิงนิเวศ	ท่องเที่ยวเชิงเกษตร	ท่องเที่ยวเชิงผจญภัย	ท่องเที่ยวเชิงกีฬา	ท่องเที่ยวเชิงสุขภาพและความงาม	ท่องเที่ยวเชิงพักผ่อนหย่อนใจ	ท่องเที่ยวเชิงอนุรักษ์	ท่องเที่ยวเชิงอาสาสมัคร	พักผ่อนในที่พักผ่อนหรือไม่ทำกิจกรรม	
ภาคเหนือ												
เชียงใหม่	37.1	43.2	29.4	11.9	3.1	0.2	2.0	52.9	-	0.1	12.2	-
ลำพูน	21.1	62.8	2.0	1.7	-	-	0.8	25.3	-	-	20.6	-
ลำปาง	20.3	39.5	6.6	2.5	2.5	0.8	1.7	43.3	-	0.1	21.9	-
อุตรดิตถ์	12.2	26.5	6.5	2.4	0.9	0.7	1.3	40.2	-	-	37.1	-
แพร่	18.9	36.0	3.7	0.9	0.5	0.2	1.8	37.3	-	-	35.1	-
น่าน	23.9	34.5	21.6	1.2	1.0	1.2	1.0	38.4	-	0.5	29.6	-
พะเยา	17.6	38.0	8.1	2.4	-	-	0.5	44.7	-	0.7	32.4	-
เชียงราย	42.3	45.9	22.2	15.3	1.5	0.8	2.5	46.7	-	0.1	15.2	-
แม่ฮ่องสอน	52.2	46.2	35.9	6.8	11.3	-	2.0	43.5	-	-	7.2	-
นครสวรรค์	8.1	16.3	4.1	1.5	0.1	0.1	0.8	52.7	-	-	35.1	-
อุทัยธานี	9.9	39.2	7.5	2.9	0.2	0.8	2.1	34.1	-	0.2	35.1	-
กำแพงเพชร	7.4	17.2	4.1	0.9	1.5	0.1	0.4	31.2	-	-	57.3	-
ตาก	14.3	36.2	15.3	2.2	2.4	0.3	-	39.0	0.1	0.3	26.7	-
สุโขทัย	29.2	35.3	4.6	0.3	0.5	0.1	1.3	20.2	-	0.2	45.3	-
พิษณุโลก	12.9	48.1	3.5	2.6	1.0	0.2	5.7	34.9	-	-	24.9	-
พิจิตร	12.6	31.5	7.3	1.9	2.3	0.8	0.6	28.4	-	-	46.0	-
เพชรบูรณ์	21.3	34.8	40.4	11.4	5.7	-	0.6	52.9	-	-	17.6	-
ภาคตะวันออกเฉียงเหนือ												
นครราชสีมา	14.3	25.0	13.7	6.7	2.7	0.1	0.7	45.3	-	-	29.7	-
บุรีรัมย์	22.8	25.4	3.2	3.3	1.7	6.3	0.6	24.0	-	-	44.7	-
สุรินทร์	21.5	24.3	3.9	1.8	1.0	0.1	0.5	24.2	-	-	50.5	-
ศรีสะเกษ	18.9	33.5	5.5	8.3	0.8	2.1	0.3	16.1	-	0.2	49.2	-
อุบลราชธานี	25.1	27.7	11.1	4.0	0.6	0.2	2.0	35.1	-	-	38.8	-
ยโสธร	21.1	25.8	5.1	7.1	-	-	0.8	26.8	-	-	39.8	-
ชัยภูมิ	9.9	24.4	13.4	3.9	1.9	0.7	-	32.4	-	0.1	43.1	-
อำนาจเจริญ	23.5	38.6	5.6	9.0	-	0.6	-	11.8	-	-	45.8	-

ตาราง ง.45 ร้อยละของประชากรที่มีอายุ 15 ปีขึ้นไปที่เดินทางท่องเที่ยว (ในรอบปี 2559) จำแนกตามกิจกรรมที่ทำระหว่างเดินทาง และจังหวัดที่เดินทางไป (ต่อ)

จังหวัดที่เดินทางไป	กิจกรรมที่ทำระหว่างเดินทาง ^{1/}											เข้าร่วมถวาย สักการะ พระบรมศพ พระบาทสมเด็จพระปรมินทรมหาภูมิพล อดุลยเดช
	ท่องเที่ยว เชิงศิลป วัฒนธรรม	ท่องเที่ยว เชิงศาสนา	ท่องเที่ยว เชิงนิเวศ	ท่องเที่ยว เชิงเกษตร	ท่องเที่ยว เชิงผจญภัย	ท่องเที่ยว เชิงกีฬา	ท่องเที่ยว เชิงสุขภาพ และความ งาม	ท่องเที่ยว เชิงพักผ่อน หย่อนใจ	ท่องเที่ยว เชิงอนุรักษ์	ท่องเที่ยว เชิง อาสาสมัคร	พักผ่อนใน ที่พักหรือ บ้านญาติ/ ไม่ทำ กิจกรรม	

ภาคตะวันออกเฉียงเหนือ (ต่อ)

บึงกาฬ	28.4	42.9	21.5	4.2	2.1	0.7	0.2	28.4	-	-	21.3	-
หนองบัวลำภู	10.6	26.2	5.9	0.2	0.2	1.9	-	15.8	-	0.4	64.5	-
ขอนแก่น	14.8	18.6	6.5	3.4	0.6	1.1	4.5	37.1	-	-	40.4	-
อุดรธานี	18.8	39.9	5.1	2.5	1.0	0.4	2.1	29.2	-	0.1	33.7	-
เลย	28.3	32.9	32.6	8.2	6.7	0.6	0.1	40.7	0.3	-	22.9	-
หนองคาย	26.4	48.3	7.1	1.4	0.7	0.1	0.6	43.4	-	-	23.7	-
มหาสารคาม	13.9	20.0	1.8	2.4	-	0.6	0.9	22.4	0.6	-	56.8	-
ร้อยเอ็ด	16.7	32.5	6.8	3.1	0.7	0.3	1.7	23.2	0.1	0.1	47.5	-
กาฬสินธุ์	21.1	29.5	6.5	5.7	0.3	0.6	0.7	21.6	-	-	45.6	-
สกลนคร	20.1	31.1	6.3	4.3	3.2	1.5	5.1	33.0	-	-	36.7	-
นครพนม	34.2	82.0	2.6	2.1	0.6	-	0.2	21.4	-	-	10.7	-
มุกดาหาร	22.8	29.9	9.1	3.6	0.4	0.7	0.5	61.7	-	-	19.4	-

ภาคใต้

นครศรีธรรมราช	17.1	35.1	4.3	1.8	2.0	0.5	0.7	29.7	0.2	-	42.5	-
กระบี่	11.4	8.5	12.1	3.5	12.6	0.6	1.3	58.5	0.6	-	27.6	-
พังงา	9.2	7.0	13.6	3.7	5.5	0.2	0.2	47.1	0.3	-	39.5	-
ภูเก็ต	14.0	14.2	14.4	1.6	16.2	0.3	3.0	71.4	1.7	-	17.7	-
สุราษฎร์ธานี	11.0	16.7	9.0	1.2	7.6	0.9	6.1	39.9	1.3	0.3	37.4	-
ระนอง	3.7	10.4	19.3	1.2	9.5	-	5.0	44.6	-	-	41.8	-
ชุมพร	6.5	14.5	4.0	4.1	0.6	-	1.1	53.4	-	-	36.9	-
สงขลา	10.9	6.8	6.3	3.5	1.4	0.9	9.1	60.3	0.2	-	24.8	-
สตูล	18.3	3.3	11.6	5.3	38.6	-	-	40.8	0.4	-	24.6	-
ตรัง	11.3	12.7	13.7	1.1	8.7	2.4	2.3	45.5	2.4	-	35.9	-
พัทลุง	9.4	13.0	8.2	1.9	7.8	0.5	1.2	34.2	-	0.8	46.8	-
ปัตตานี	8.2	7.7	1.0	1.0	1.9	1.7	0.8	51.6	-	-	35.9	-
ยะลา	5.3	7.3	1.6	1.7	0.3	4.0	5.7	50.4	-	-	36.7	-
นราธิวาส	10.8	7.1	2.8	3.0	1.0	-	1.2	37.0	1.8	-	47.6	-

ตาราง ง.45 ร้อยละของประชากรที่มีอายุ 15 ปีขึ้นไปที่เดินทางท่องเที่ยว (ในรอบปี 2559) จำแนกตามกิจกรรมที่ทำระหว่างเดินทาง และจังหวัดที่เดินทางไป (ต่อ)

จังหวัดที่เดินทางไป	กิจกรรมที่ทำระหว่างเดินทาง ^{1/}											
	ท่องเที่ยว เชิงศิลป วัฒนธรรม	ท่องเที่ยว เชิงศาสนา	ท่องเที่ยว เชิงนิเวศ	ท่องเที่ยว เชิงเกษตร	ท่องเที่ยว เชิงผจญภัย	ท่องเที่ยว เชิงกีฬา	ท่องเที่ยว เชิงสุขภาพ และความ งาม	ท่องเที่ยว เชิงพักผ่อน หย่อนใจ	ท่องเที่ยว เชิงอนุรักษ์	ท่องเที่ยว เชิง อาสาสมัคร	พักผ่อนใน ที่พักหรือ บ้านญาติ/ ไม่ทำ กิจกรรม	เข้าร่วมถวาย สักการะ พระบรมศพ พระบาทสมเด็จพระ ปรมินทรมหาภูมิพล อดุลยเดช
จังหวัดหลักที่เดินทางไป												
กรุงเทพมหานคร												
กรุงเทพมหานคร	9.0	11.1	0.7	1.0	0.2	0.5	3.7	25.1	-	-	18.3	53.2
ภาคกลาง												
สมุทรปราการ	14.2	30.5	10.7	7.6	4.4	2.0	0.6	41.9	-	-	32.2	-
นนทบุรี	5.0	33.9	3.2	0.7	0.1	2.8	1.4	39.7	-	-	34.0	-
ปทุมธานี	8.1	29.8	-	1.3	0.2	0.5	1.7	38.3	-	-	33.9	-
อยุธยา	39.1	75.4	1.0	0.7	0.5	0.4	0.2	27.7	-	-	12.5	-
อ่างทอง	15.1	55.5	0.4	0.4	0.5	0.4	0.2	18.2	-	-	35.8	-
ลพบุรี	23.4	35.4	9.2	3.6	0.3	0.8	3.7	35.7	-	-	32.4	-
สิงห์บุรี	20.6	51.8	2.0	0.7	0.3	-	2.0	34.9	-	-	28.8	-
ชัยนาท	10.0	30.2	13.7	4.6	0.4	0.6	1.2	17.4	-	-	45.6	-
สระบุรี	9.1	33.6	11.2	6.8	0.6	0.3	1.8	33.2	-	-	36.3	-
ฉะเชิงเทรา	15.6	81.6	1.3	1.0	0.1	-	0.1	17.9	-	-	14.7	-
ราชบุรี	20.9	37.9	16.3	12.8	5.7	-	1.9	36.0	-	-	25.8	-
กาญจนบุรี	30.2	35.2	32.7	4.0	30.5	-	0.7	43.7	0.6	0.7	11.4	-
สุพรรณบุรี	23.9	45.5	3.9	4.6	0.4	0.2	1.3	35.6	-	-	29.1	-
นครปฐม	29.6	69.0	1.3	2.9	0.1	-	0.1	27.1	-	1.0	22.2	-
สมุทรสาคร	15.9	50.9	5.1	4.5	0.1	0.2	1.7	53.5	-	-	16.5	-
สมุทรสงคราม	25.1	56.7	4.9	0.6	1.2	-	0.1	48.7	-	-	13.9	-
เพชรบุรี	13.2	17.9	9.7	4.3	8.7	0.4	1.4	76.7	0.3	-	10.7	-
ประจวบคีรีขันธ์	25.1	25.7	10.5	5.3	6.8	1.1	1.5	71.2	1.3	-	12.0	-
ภาคตะวันออก												
ชลบุรี	10.7	14.9	9.1	5.8	6.7	0.9	0.6	81.3	0.5	-	9.0	-
ระยอง	13.3	14.9	10.8	8.6	6.7	0.8	0.1	73.3	1.1	-	14.4	-
จันทบุรี	19.8	32.4	15.6	11.3	2.3	0.5	3.4	56.5	0.0	-	14.9	-
ตราด	22.3	24.0	11.1	6.6	20.3	8.2	3.7	67.0	3.9	-	13.2	-
ปราจีนบุรี	12.1	30.9	10.3	4.7	2.2	2.6	0.8	23.9	-	-	42.1	-
นครนายก	15.5	36.5	33.3	8.9	15.5	-	1.3	52.9	-	-	12.8	-
สระแก้ว	11.0	17.7	6.4	4.9	0.1	-	0.5	47.5	-	-	43.9	-

ตาราง ง.45 ร้อยละของประชากรที่มีอายุ 15 ปีขึ้นไปที่เดินทางท่องเที่ยว (ในรอบปี 2559) จำแนกตามกิจกรรมที่ทำระหว่างเดินทาง และจังหวัดที่เดินทางไป (ต่อ)

จังหวัดที่เดินทางไป	กิจกรรมที่ทำระหว่างเดินทาง ^{1/}											เข้าร่วมถวาย สักการะ พระบรมศพ พระบาทสมเด็จพระ ปรมินทรมหาภูมิพล อดุลยเดช
	ท่องเที่ยว เชิงศิลป วัฒนธรรม	ท่องเที่ยว เชิงศาสนา	ท่องเที่ยว เชิงนิเวศ	ท่องเที่ยว เชิงเกษตร	ท่องเที่ยว เชิงผจญภัย	ท่องเที่ยว เชิงกีฬา	ท่องเที่ยว เชิงสุขภาพ และความ งาม	ท่องเที่ยว เชิงพักผ่อน หย่อนใจ	ท่องเที่ยว เชิงอนุรักษ์	ท่องเที่ยว เชิง อาสาสมัคร	พักผ่อนใน ที่พักหรือ บ้านญาติ/ ไม่ทำ กิจกรรม	
ภาคเหนือ												
เชียงใหม่	37.4	43.1	30.6	12.1	3.2	0.2	2.0	52.0	-	0.1	12.7	-
ลำพูน	26.4	60.5	1.8	1.4	-	-	1.1	19.3	-	-	26.8	-
ลำปาง	27.7	42.4	10.8	4.2	2.2	1.2	2.9	24.4	-	0.3	32.6	-
อุตรดิตถ์	16.1	31.1	8.6	2.6	1.3	1.0	1.8	33.6	-	-	39.7	-
แพร่	21.6	43.0	2.1	0.9	0.8	0.3	2.8	30.3	-	-	41.7	-
น่าน	23.6	30.0	23.6	1.3	1.1	1.3	1.1	40.2	-	0.5	32.5	-
พะเยา	19.1	37.8	6.7	1.5	-	-	-	41.0	-	1.0	38.4	-
เชียงราย	44.1	45.9	21.9	15.8	1.6	0.9	2.7	46.2	-	0.1	14.8	-
แม่ฮ่องสอน	51.4	47.7	36.2	7.2	11.4	-	2.1	42.4	-	-	7.6	-
นครสวรรค์	12.8	28.7	6.5	3.0	0.4	0.3	1.6	33.9	-	0.1	43.0	-
อุทัยธานี	10.2	38.6	8.2	3.3	0.2	0.9	2.3	33.2	-	0.2	37.4	-
กำแพงเพชร	12.1	22.2	6.9	1.4	2.1	0.3	0.7	25.6	-	-	57.4	-
ตาก	19.3	40.6	18.2	3.3	3.0	0.4	-	32.5	0.1	0.4	26.4	-
สุโขทัย	29.4	36.1	5.1	0.3	0.5	0.2	1.5	18.6	-	0.2	45.9	-
พิษณุโลก	14.2	45.9	4.3	3.8	1.4	0.3	8.2	34.2	-	-	26.7	-
พิจิตร	12.4	35.4	8.3	1.3	2.8	1.0	0.7	21.8	-	-	48.8	-
เพชรบูรณ์	23.8	35.4	44.0	12.3	6.6	-	0.7	53.5	-	-	17.5	-
ภาคตะวันออกเฉียงเหนือ												
นครราชสีมา	20.3	29.6	22.0	11.3	4.3	0.3	1.2	32.2	-	-	33.7	-
บุรีรัมย์	24.0	28.3	3.5	3.8	2.1	7.7	0.7	16.8	-	-	48.2	-
สุรินทร์	21.4	24.1	4.3	1.6	1.1	0.1	0.6	21.8	-	-	53.5	-
ศรีสะเกษ	19.5	34.4	5.8	8.8	0.8	2.2	0.4	15.8	-	0.2	48.6	-
อุบลราชธานี	25.3	28.0	11.2	4.1	0.6	0.2	2.1	35.1	-	-	38.6	-
ยโสธร	23.4	27.5	6.1	6.7	-	-	1.1	17.7	-	-	46.9	-
ชัยภูมิ	11.1	26.6	15.1	4.1	2.3	0.8	-	26.3	-	0.1	47.5	-
อำนาจเจริญ	22.7	36.0	6.3	10.0	-	0.6	-	11.0	-	-	49.9	-

ตาราง ง.45 ร้อยละของประชากรที่มีอายุ 15 ปีขึ้นไปที่เดินทางท่องเที่ยว (ในรอบปี 2559) จำแนกตามกิจกรรมที่ทำระหว่างเดินทาง และจังหวัดที่เดินทางไป (ต่อ)

จังหวัดที่เดินทางไป	กิจกรรมที่ทำระหว่างเดินทาง ^{1/}											เข้าร่วมถวาย สักการะ พระบรมศพ พระบาทสมเด็จพระ ปรมินทรมหาภูมิพล อดุลยเดช
	ท่องเที่ยว เชิงศิลป วัฒนธรรม	ท่องเที่ยว เชิงศาสนา	ท่องเที่ยว เชิงนิเวศ	ท่องเที่ยว เชิงเกษตร	ท่องเที่ยว เชิงผจญภัย	ท่องเที่ยว เชิงกีฬา	ท่องเที่ยว เชิงสุขภาพ และความ งาม	ท่องเที่ยว เชิงพักผ่อน หย่อนใจ	ท่องเที่ยว เชิงอนุรักษ์	ท่องเที่ยว เชิง อาสาสมัคร	พักผ่อนใน ที่พักหรือ บ้านญาติ/ ไม่ทำ กิจกรรม	

ภาคตะวันออกเฉียงเหนือ (ต่อ)

บึงกาฬ	27.1	42.1	21.9	3.9	2.2	0.7	0.2	27.4	-	-	21.7	-
หนองบัวลำภู	9.4	26.9	5.2	0.2	0.2	2.1	-	14.1	-	0.5	67.2	-
ขอนแก่น	15.9	18.5	7.1	3.6	0.7	1.3	5.5	31.2	-	-	44.8	-
อุดรธานี	19.3	39.1	5.1	2.8	0.8	0.5	2.4	25.8	-	0.1	36.6	-
เลย	29.2	34.0	33.2	8.6	7.1	0.7	0.1	40.1	0.4	-	23.3	-
หนองคาย	27.0	49.0	7.3	1.3	0.8	0.1	0.7	42.1	-	-	24.4	-
มหาสารคาม	13.2	17.3	2.1	2.5	-	0.7	1.0	17.8	0.6	-	60.5	-
ร้อยเอ็ด	16.4	33.2	7.6	3.5	0.7	0.3	1.9	19.5	0.2	0.2	49.2	-
กาฬสินธุ์	20.6	30.4	5.4	5.6	0.4	0.7	0.7	18.2	-	-	48.7	-
สกลนคร	19.5	30.1	6.7	3.2	3.5	1.6	5.5	31.0	-	-	39.4	-
นครพนม	34.2	82.8	2.7	2.2	0.7	-	0.2	21.8	-	-	10.2	-
มุกดาหาร	25.3	34.0	9.3	3.7	-	0.8	0.6	56.0	-	-	22.5	-

ภาคใต้

นครศรีธรรมราช	17.9	36.5	4.4	1.8	2.2	0.5	0.8	28.6	0.2	-	42.6	-
กระบี่	12.4	9.5	12.8	3.5	14.3	0.7	1.5	60.0	0.7	-	25.4	-
พังงา	14.9	8.0	16.1	2.9	9.1	0.4	0.4	48.2	0.5	-	38.7	-
ภูเก็ต	14.2	14.4	14.1	1.6	15.6	0.3	3.0	71.7	1.7	-	17.9	-
สุราษฎร์ธานี	11.1	16.9	10.0	1.1	9.0	1.0	7.4	38.3	1.6	0.3	38.0	-
ระนอง	3.9	10.4	19.8	1.3	10.0	-	5.3	43.4	-	-	43.4	-
ชุมพร	7.8	21.5	6.6	2.9	1.0	-	2.1	49.6	-	-	39.1	-
สงขลา	11.9	7.4	6.7	3.8	1.5	1.0	10.0	57.9	0.1	-	25.9	-
สตูล	18.1	3.3	11.9	5.4	38.9	-	-	40.4	0.4	-	24.7	-
ตรัง	13.2	15.4	15.5	1.3	10.7	2.9	2.8	45.0	2.9	-	33.9	-
พัทลุง	11.8	16.8	9.4	2.5	8.9	0.6	1.6	26.4	-	1.0	50.2	-
ปัตตานี	8.5	7.8	0.7	1.0	2.2	2.0	0.7	47.3	-	-	40.6	-
ยะลา	5.3	7.3	1.6	1.7	0.3	4.1	5.7	50.5	-	-	36.6	-
นราธิวาส	10.8	7.1	2.8	3.0	1.0	-	1.2	37.0	1.8	-	47.6	-

ตาราง ง.45 ร้อยละของประชากรที่มีอายุ 15 ปีขึ้นไปที่เดินทางท่องเที่ยว (ในรอบปี 2559) จำแนกตามกิจกรรมที่ทำระหว่างเดินทาง และจังหวัดที่เดินทางไป (ต่อ)

จังหวัดที่เดินทางไป	กิจกรรมที่ทำระหว่างเดินทาง ^{1/}											เข้าร่วมถวาย สักการะ พระบรมศพ พระบาทสมเด็จพระ ปรมินทรมหาภูมิพล อดุลยเดช
	ท่องเที่ยว เชิงศิลป วัฒนธรรม	ท่องเที่ยว เชิงศาสนา	ท่องเที่ยว เชิงนิเวศ	ท่องเที่ยว เชิงเกษตร	ท่องเที่ยว เชิงผจญภัย	ท่องเที่ยว เชิงกีฬา	ท่องเที่ยว เชิงสุขภาพ และความ งาม	ท่องเที่ยว เชิง พักผ่อน หย่อนใจ	ท่องเที่ยว เชิง อนุรักษณ์	ท่องเที่ยว เชิง อาสาสมัคร	พักผ่อนใน ที่พักหรือ บ้านญาติ/ ไม่ทำ กิจกรรม	
จังหวัดที่แวะระหว่างเดินทาง												
กรุงเทพมหานคร												
กรุงเทพมหานคร	5.5	4.8	-	0.2	-	-	1.8	44.6	-	-	34.7	16.5
ภาคกลาง												
สมุทรปราการ	30.1	20.8	12.7	5.8	1.7	-	-	63.9	-	-	18.9	-
นนทบุรี	28.5	11.4	4.9	20.5	-	-	-	44.9	-	-	33.5	-
ปทุมธานี	30.2	16.3	-	11.4	1.2	-	-	61.8	-	-	16.2	-
อยุธยา	24.5	42.4	-	0.3	0.4	-	-	52.7	-	-	11.9	-
อ่างทอง	18.7	56.5	-	2.2	-	-	-	35.0	-	-	5.0	-
ลพบุรี	2.5	13.0	6.9	0.8	-	-	-	52.3	-	-	38.0	-
สิงห์บุรี	6.3	24.5	1.2	-	-	-	-	69.4	-	-	15.8	-
ชัยนาท	1.6	13.5	22.7	6.9	1.4	-	-	67.8	-	-	11.3	-
สระบุรี	0.9	14.7	2.5	5.1	-	-	-	64.7	-	-	26.0	-
ฉะเชิงเทรา	16.7	75.1	0.2	-	-	-	0.2	43.3	-	-	3.7	-
ราชบุรี	24.3	33.4	4.6	5.3	-	-	-	56.1	-	-	23.4	-
กาญจนบุรี	25.1	7.9	23.8	9.7	53.9	-	-	41.2	-	-	-	-
สุพรรณบุรี	22.1	28.1	5.3	6.2	-	-	-	65.3	-	-	9.5	-
นครปฐม	23.3	64.3	-	0.2	3.4	-	-	47.8	-	-	14.1	-
สมุทรสาคร	2.0	13.3	1.2	7.1	-	-	-	73.4	-	-	15.6	-
สมุทรสงคราม	15.7	31.8	1.5	-	-	-	-	76.5	-	-	3.8	-
เพชรบุรี	14.9	15.7	1.4	3.7	0.7	-	0.4	78.5	-	-	7.5	-
ประจวบคีรีขันธ์	25.3	18.2	4.0	6.3	0.6	-	-	53.3	-	-	21.1	-
ภาคตะวันออก												
ชลบุรี	11.1	6.3	5.0	1.6	0.3	-	-	80.0	-	-	12.3	-
ระยอง	3.7	12.5	8.6	1.1	-	-	-	77.0	-	-	6.8	-
จันทบุรี	7.0	9.2	5.6	52.8	-	-	-	35.1	-	-	5.8	-
ตราด	57.9	-	57.9	21.1	57.9	-	-	42.1	-	-	-	-
ปราจีนบุรี	14.1	9.8	-	5.9	-	-	-	63.6	-	-	25.5	-
นครนายก	3.2	31.9	12.6	1.6	11.1	-	-	38.2	11.1	-	27.1	-
สระแก้ว	0.6	-	2.1	10.5	0.6	-	-	67.6	-	-	20.0	-

ตาราง ง.45 ร้อยละของประชากรที่มีอายุ 15 ปีขึ้นไปที่เดินทางท่องเที่ยว (ในรอบปี 2559) จำแนกตามกิจกรรมที่ทำระหว่างเดินทาง และจังหวัดที่เดินทางไป (ต่อ)

จังหวัดที่เดินทางไป	กิจกรรมที่ทำระหว่างเดินทาง ^{1/}											เข้าร่วมถวาย สักการะ พระบรมศพ พระบาทสมเด็จพระ ปรมินทรมหาภูมิพล อดุลยเดช
	ท่องเที่ยว เชิงศิลป วัฒนธรรม	ท่องเที่ยว เชิงศาสนา	ท่องเที่ยว เชิงนิเวศ	ท่องเที่ยว เชิงเกษตร	ท่องเที่ยว เชิงผจญภัย	ท่องเที่ยว เชิงกีฬา	ท่องเที่ยว เชิงสุขภาพ และความ งาม	ท่องเที่ยว เชิง พักผ่อน หย่อนใจ	ท่องเที่ยว เชิง อนุรักษณ์	ท่องเที่ยว เชิง อาสาสมัคร	พักผ่อนใน ที่พักหรือ บ้านญาติ/ ไม่ทำ กิจกรรม	
ภาคเหนือ												
เชียงใหม่	31.9	44.2	9.9	9.0	0.3	-	1.3	67.3	-	-	3.9	-
ลำพูน	8.9	68.2	2.3	2.4	-	-	-	39.2	-	-	6.3	-
ลำปาง	12.7	36.5	2.4	0.7	2.9	0.3	0.4	62.6	-	-	10.9	-
อุตรดิตถ์	2.5	15.1	1.2	1.8	-	-	-	56.8	-	-	30.4	-
แพร่	14.0	23.1	6.6	1.1	-	-	-	50.1	-	-	23.1	-
น่าน	27.2	80.3	0.6	-	-	-	-	19.7	-	-	-	-
พะเยา	13.8	38.2	11.3	4.4	0.1	-	1.8	53.6	-	-	18.3	-
เชียงราย	20.4	46.4	26.0	9.3	-	-	-	52.7	-	-	19.7	-
แม่ฮ่องสอน	66.8	21.3	29.6	-	8.8	-	-	62.2	-	-	-	-
นครสวรรค์	4.7	7.5	2.3	0.4	-	-	0.2	66.1	-	-	29.5	-
อุทัยธานี	7.8	44.0	1.6	-	-	-	-	40.2	-	-	17.0	-
กำแพงเพชร	1.5	11.0	0.7	0.3	0.7	-	-	38.1	-	-	57.2	-
ตาก	3.8	27.1	9.2	-	1.1	-	-	52.5	-	-	27.4	-
สุโขทัย	27.1	28.2	-	0.2	-	-	-	33.3	-	-	40.2	-
พิษณุโลก	9.9	53.4	1.5	-	0.1	-	-	36.5	-	-	20.5	-
พิจิตร	13.3	13.1	2.3	4.8	-	-	-	59.6	-	-	32.6	-
เพชรบูรณ์	5.5	30.9	18.2	5.7	-	-	-	49.8	-	-	18.3	-
ภาคตะวันออกเฉียงเหนือ												
นครราชสีมา	6.7	19.4	3.3	1.0	0.8	-	-	61.6	-	-	24.8	-
บุรีรัมย์	17.3	11.8	1.9	0.8	-	-	-	56.7	-	-	29.0	-
สุรินทร์	23.0	26.1	-	3.0	-	-	-	47.0	-	-	23.0	-
ศรีสะเกษ	8.5	16.1	-	-	1.9	-	-	20.4	-	-	60.2	-
อุบลราชธานี	15.4	16.0	9.6	-	-	-	-	33.4	-	-	46.9	-
ยโสธร	11.6	18.9	1.5	9.1	-	-	-	62.7	-	-	11.8	-
ชัยภูมิ	3.7	12.4	4.3	2.4	-	-	-	65.5	-	-	18.9	-
อำนาจเจริญ	30.4	60.9	-	-	-	-	-	18.5	-	-	11.7	-

ตาราง ง.45 ร้อยละของประชากรที่มีอายุ 15 ปีขึ้นไปที่เดินทางท่องเที่ยว (ในรอบปี 2559) จำแนกตามกิจกรรมที่ทำระหว่างเดินทาง และจังหวัดที่เดินทางไป (ต่อ)

จังหวัดที่เดินทางไป	กิจกรรมที่ทำระหว่างเดินทาง ^{1/}											เข้าร่วมถวาย สักการะ พระบรมศพ พระบาทสมเด็จพระ ปรมินทรมหาภูมิพล อดุลยเดช
	ท่องเที่ยว เชิงศิลป วัฒนธรรม	ท่องเที่ยว เชิงศาสนา	ท่องเที่ยว เชิงนิเวศ	ท่องเที่ยว เชิงเกษตร	ท่องเที่ยว เชิงผจญภัย	ท่องเที่ยว เชิงกีฬา	ท่องเที่ยว เชิงสุขภาพ และความ งาม	ท่องเที่ยว เชิง พักผ่อน หย่อนใจ	ท่องเที่ยว เชิงอนุรักษ์	ท่องเที่ยว เชิง อาสาสมัคร	พักผ่อนใน ที่พักหรือ บ้านญาติ/ ไม่ทำ กิจกรรม	
ภาคตะวันออกเฉียงเหนือ (ต่อ)												
บึงกาฬ	100.0	81.8	-	18.2	-	-	-	81.8	-	-	-	-
หนองบัวลำภู	23.4	19.4	13.3	-	-	-	-	33.8	-	-	37.1	-
ขอนแก่น	9.9	19.5	3.5	2.3	-	-	-	63.9	-	-	20.7	-
อุดรธานี	14.7	46.3	5.0	0.2	2.6	-	-	54.8	-	-	11.6	-
เลย	15.5	17.4	24.6	3.0	-	-	-	49.1	-	-	17.9	-
หนองคาย	9.6	25.6	-	1.7	-	-	-	81.6	-	-	2.2	-
มหาสารคาม	19.5	43.6	-	1.9	-	-	-	62.2	-	-	24.8	-
ร้อยเอ็ด	19.7	26.2	-	-	-	-	-	57.0	-	-	32.2	-
กาฬสินธุ์	26.8	17.5	21.6	7.3	-	-	-	69.7	-	-	2.1	-
สกลนคร	26.7	42.7	2.3	17.8	-	0.8	-	57.6	-	-	4.3	-
นครพนม	33.7	66.5	1.3	1.3	-	-	-	14.0	-	-	19.0	-
มุกดาหาร	8.6	6.9	8.1	2.7	2.7	-	-	93.5	-	-	2.0	-
ภาคใต้												
นครศรีธรรมราช	6.6	16.6	3.2	1.3	-	-	-	43.9	-	-	41.1	-
กระบี่	5.5	1.8	7.4	3.4	2.2	-	-	48.8	-	-	41.6	-
พังงา	0.4	5.3	9.7	4.9	-	-	-	45.5	-	-	40.7	-
ภูเก็ต	-	-	36.5	-	58.2	-	-	45.3	-	-	-	-
สุราษฎร์ธานี	10.3	15.4	4.3	1.7	0.7	-	-	47.8	-	-	34.8	-
ระนอง	-	10.5	9.0	-	-	-	-	66.2	-	-	14.2	-
ชุมพร	5.1	6.9	1.2	5.4	0.2	-	-	57.5	-	-	34.4	-
สงขลา	1.6	1.2	2.8	1.2	0.3	-	0.4	83.3	0.8	-	13.9	-
สตูล	23.9	-	-	-	23.9	-	-	56.8	-	-	19.2	-
ตรัง	2.6	1.0	5.6	-	-	-	-	48.0	-	-	44.8	-
พัทลุง	1.4	0.5	4.1	-	4.5	-	-	59.6	-	-	35.7	-
ปัตตานี	6.2	7.7	2.6	0.9	-	-	1.0	78.2	-	-	7.2	-
ยะลา	-	-	-	-	-	-	-	-	-	-	100.0	-
นราธิวาส	-	-	-	-	-	-	-	-	-	-	-	-

หมายเหตุ: 1/ ตอบได้มากกว่า 1 คำตอบ

- ไม่มีข้อมูล หรือมีข้อมูลจำนวนเล็กน้อย

ตาราง ง.46 ร้อยละของประชากรที่มีอายุ 15 ปีขึ้นไปที่เดินทางท่องเที่ยว (ในรอบปี 2559) จำแนกตามค่าใช้จ่ายในการเดินทางท่องเที่ยวครั้ง/ทริปต่อคน
ลักษณะการเดินทาง และจังหวัดที่อยู่อาศัย

ลักษณะการเดินทาง/จังหวัด ที่อยู่อาศัย	ค่าใช้จ่ายในการเดินทางท่องเที่ยวครั้ง/ทริปต่อคน												
	รวม	ต่ำกว่า 500บาท	501 - 1,000บาท	1,001 - 1,500บาท	1,501 - 2,000บาท	2,001 - 2,500บาท	2,501 - 3,000บาท	3,001 - 3,500บาท	3,501 - 4,000บาท	4,001 - 4,500บาท	4,501 - 5,000 บาท	มากกว่า 5,000 บาท	ไม่ทราบ
รวม													
กรุงเทพมหานคร													
กรุงเทพมหานคร	100.0	5.1	14.8	9.8	13.7	3.4	12.3	2.6	5.6	0.9	12.9	18.8	0.1
ภาคกลาง													
สมุทรปราการ	100.0	13.9	14.3	15.2	18.0	7.7	12.6	2.1	3.8	0.3	5.6	6.2	0.3
นนทบุรี	100.0	22.0	15.1	9.4	11.6	4.0	10.8	1.9	4.6	1.1	7.6	11.9	-
ปทุมธานี	100.0	23.1	17.8	10.8	15.6	5.4	7.6	1.4	4.8	-	7.0	6.5	-
อยุธยา	100.0	17.8	27.1	12.5	17.0	4.6	6.7	1.9	3.4	-	5.9	2.8	0.3
อ่างทอง	100.0	32.4	23.7	8.8	15.9	2.7	7.1	0.4	1.2	-	4.1	3.5	0.2
ลพบุรี	100.0	24.5	32.3	15.2	12.9	2.1	5.3	0.6	1.0	0.5	2.7	2.9	-
สิงห์บุรี	100.0	56.0	23.4	8.5	4.2	1.8	1.9	0.4	0.1	0.3	1.3	2.1	-
ชัยนาท	100.0	35.6	32.7	10.9	7.2	1.9	3.3	1.0	1.7	0.1	1.4	2.6	1.6
สระบุรี	100.0	20.6	22.7	11.0	10.6	5.6	6.3	2.0	2.5	1.0	5.6	12.1	-
ฉะเชิงเทรา	100.0	35.7	24.2	10.0	9.6	3.3	7.5	1.2	2.3	-	2.6	3.2	0.4
ราชบุรี	100.0	21.6	21.3	15.2	16.6	2.9	8.3	0.5	3.4	-	4.7	5.1	0.4
กาญจนบุรี	100.0	34.2	21.7	6.2	8.5	3.0	6.8	1.1	3.7	-	6.9	5.3	2.6
สุพรรณบุรี	100.0	38.1	22.2	6.4	13.4	1.8	5.3	0.3	1.6	0.7	4.4	5.4	0.4
นครปฐม	100.0	27.4	20.1	11.2	14.1	2.7	8.4	0.9	2.3	-	6.0	6.8	0.1
สมุทรสาคร	100.0	17.9	19.8	7.6	10.4	4.1	9.7	2.6	3.9	0.9	11.4	11.5	0.2
สมุทรสงคราม	100.0	38.7	23.6	13.5	9.3	2.8	5.3	0.6	1.2	0.1	2.1	2.8	-
เพชรบุรี	100.0	27.9	20.0	9.6	17.2	1.8	4.5	0.4	2.8	0.4	4.9	10.5	-
ประจวบคีรีขันธ์	100.0	17.5	16.9	7.7	14.6	3.9	9.9	1.7	3.5	1.0	8.7	14.6	-
ภาคตะวันออก													
ชลบุรี	100.0	4.1	13.9	8.9	12.9	4.6	13.7	2.5	9.0	1.7	9.8	15.9	3.0
ระยอง	100.0	6.9	12.8	10.9	14.9	4.3	9.8	0.7	6.0	0.5	9.7	23.5	-
จันทบุรี	100.0	12.1	22.2	9.7	15.3	4.7	7.7	2.6	4.5	-	8.3	12.7	0.2
ตราด	100.0	14.9	23.2	17.8	18.6	4.8	9.2	1.6	2.8	0.2	3.7	3.2	-
ปราจีนบุรี	100.0	19.3	24.7	13.0	18.1	2.0	9.4	1.8	1.1	0.1	6.4	3.6	0.5
นครนายก	100.0	27.7	19.8	12.6	17.6	5.2	5.2	3.9	1.7	1.0	3.2	2.0	0.1
สระแก้ว	100.0	27.9	27.0	16.0	13.4	2.5	4.4	0.8	1.5	-	1.2	3.3	2.0

ตาราง ง.46 ร้อยละของประชากรที่มีอายุ 15 ปีขึ้นไปที่เดินทางท่องเที่ยว (ในรอบปี 2559) จำแนกตามค่าใช้จ่ายในการเดินทางท่องเที่ยวครั้ง/ทริปต่อคน
ลักษณะการเดินทาง และจังหวัดที่อยู่อาศัย (ต่อ)

ลักษณะการเดินทาง/จังหวัด ที่อยู่อาศัย	ค่าใช้จ่ายในการเดินทางท่องเที่ยวครั้ง/ทริปต่อคน												
	รวม	ไม่เกิน 500บาท	501 - 1,000บาท	1,001 - 1,500บาท	1,501 - 2,000บาท	2,001 - 2,500บาท	2,501 - 3,000บาท	3,001 - 3,500บาท	3,501 - 4,000บาท	4,001 - 4,500บาท	4,501 - 5,000 บาท	มากกว่า 5,000 บาท	ไม่ทราบ
ภาคเหนือ													
เชียงใหม่	100.0	26.9	17.0	10.5	12.4	3.4	7.5	0.5	3.0	-	6.8	12.0	-
ลำพูน	100.0	34.1	28.3	12.5	11.5	2.1	5.2	0.1	2.3	-	2.3	1.3	0.3
ลำปาง	100.0	8.7	21.4	17.1	17.6	5.4	8.3	1.7	2.1	1.2	4.6	11.4	0.5
อุตรดิตถ์	100.0	16.6	23.5	12.9	17.7	4.2	11.7	1.6	2.7	0.6	4.6	3.9	-
แพร่	100.0	15.4	22.8	12.7	15.6	3.1	10.7	1.3	5.1	0.5	5.8	7.0	-
น่าน	100.0	3.7	6.9	5.2	19.3	4.3	24.4	1.9	6.0	0.5	13.7	14.1	-
พะเยา	100.0	18.7	23.3	12.9	18.0	6.8	9.7	1.7	1.8	0.4	4.0	2.4	0.3
เชียงราย	100.0	11.9	27.2	13.0	7.9	4.0	11.7	1.7	3.6	1.4	9.6	7.5	0.5
แม่ฮ่องสอน	100.0	0.4	3.6	5.2	17.5	7.0	17.4	7.3	7.3	1.6	14.4	18.3	-
นครสวรรค์	100.0	23.5	29.4	12.5	13.2	3.5	5.5	0.8	2.4	0.3	3.0	4.2	1.7
อุทัยธานี	100.0	33.2	29.7	10.0	10.7	3.0	5.0	1.1	1.6	0.4	2.1	2.8	0.4
กำแพงเพชร	100.0	28.7	25.3	11.1	12.8	1.6	5.9	0.4	1.6	0.6	5.0	5.3	1.7
ตาก	100.0	12.4	22.2	10.1	17.6	7.1	11.3	1.6	1.5	0.2	8.0	7.6	0.4
สุโขทัย	100.0	32.8	29.3	8.1	13.2	1.7	5.7	0.1	1.4	0.3	4.1	3.3	-
พิษณุโลก	100.0	36.3	28.2	14.8	7.4	3.3	3.2	1.2	1.9	-	2.3	1.4	-
พิจิตร	100.0	29.5	34.9	12.0	11.9	1.6	5.2	0.6	1.1	0.1	1.1	1.6	0.4
เพชรบูรณ์	100.0	14.4	26.0	19.6	18.3	6.7	6.6	0.7	1.0	0.1	3.8	2.8	-
ภาคตะวันออกเฉียงเหนือ													
นครราชสีมา	100.0	17.9	26.1	9.8	16.5	3.6	10.8	1.3	2.0	0.2	4.3	6.7	0.8
บุรีรัมย์	100.0	11.5	19.5	7.6	16.1	3.8	13.0	0.5	4.4	1.5	10.1	10.9	1.1
สุรินทร์	100.0	23.2	21.7	11.0	14.9	5.0	8.6	1.9	3.9	0.6	5.3	3.5	0.4
ศรีสะเกษ	100.0	23.7	20.2	19.5	13.8	4.7	6.3	2.4	2.9	0.1	4.5	1.0	0.9
อุบลราชธานี	100.0	11.4	26.0	9.9	20.2	2.0	9.8	0.5	5.2	0.2	6.0	6.7	2.1
ยโสธร	100.0	26.1	29.5	16.2	10.7	6.8	4.4	0.7	0.6	-	2.4	1.9	0.7
ชัยภูมิ	100.0	18.5	26.5	11.5	15.0	3.2	7.4	1.6	2.8	-	8.0	5.5	-
อำนาจเจริญ	100.0	28.0	27.2	13.1	8.7	2.3	7.0	0.6	3.8	-	4.8	4.4	0.1

ตาราง ง.46 ร้อยละของประชากรที่มีอายุ 15 ปีขึ้นไปที่เดินทางท่องเที่ยว (ในรอบปี 2559) จำแนกตามค่าใช้จ่ายในการเดินทางท่องเที่ยวครั้ง/ทริปต่อคน
ลักษณะการเดินทาง และจังหวัดที่อยู่อาศัย (ต่อ)

ลักษณะการเดินทาง/จังหวัด ที่อยู่อาศัย	ค่าใช้จ่ายในการเดินทางท่องเที่ยวครั้ง/ทริปต่อคน												ไม่ทราบ
	รวม	ไม่เกิน 500บาท	501 - 1,000บาท	1,001 - 1,500บาท	1,501 - 2,000บาท	2,001 - 2,500บาท	2,501 - 3,000บาท	3,001 - 3,500บาท	3,501 - 4,000บาท	4,001 - 4,500บาท	4,501 - 5,000 บาท	มากกว่า 5,000 บาท	
ภาคตะวันออกเฉียงเหนือ (ต่อ)													
บึงกาฬ	100.0	10.8	15.9	16.7	10.2	6.6	9.7	5.0	2.8	1.2	8.5	12.6	-
หนองบัวลำภู	100.0	38.6	30.8	10.1	7.5	1.2	5.7	-	1.6	0.2	1.6	2.5	0.2
ขอนแก่น	100.0	19.1	28.6	9.4	17.6	4.5	8.1	1.2	1.5	0.6	3.8	5.6	-
อุดรธานี	100.0	19.4	27.9	7.5	19.8	1.8	10.2	-	1.8	-	6.3	5.0	0.3
เลย	100.0	21.6	15.7	6.5	23.9	2.0	10.0	0.6	4.6	0.3	5.0	8.8	1.0
หนองคาย	100.0	13.0	19.1	7.0	8.8	9.4	12.7	4.1	4.3	1.1	12.8	7.1	0.6
มหาสารคาม	100.0	30.9	30.6	12.9	9.7	3.2	6.4	1.5	0.5	-	3.1	1.1	0.1
ร้อยเอ็ด	100.0	11.7	22.3	16.9	17.3	5.5	13.7	1.9	1.0	-	5.5	4.0	0.2
กาฬสินธุ์	100.0	34.6	27.5	6.7	14.1	3.3	6.7	0.6	1.8	-	2.7	1.8	0.2
สกลนคร	100.0	25.6	25.6	12.8	12.8	2.7	7.3	1.6	2.8	0.3	4.0	4.1	0.4
นครพนม	100.0	20.4	20.6	9.2	14.9	5.7	11.0	2.3	2.3	-	6.1	7.5	-
มุกดาหาร	100.0	20.7	22.9	13.1	11.9	3.9	6.7	1.5	3.8	0.4	5.6	3.3	6.2
ภาคใต้													
นครศรีธรรมราช	100.0	22.8	13.3	11.8	14.1	4.4	8.6	1.3	3.1	1.1	7.7	11.8	-
กระบี่	100.0	19.7	24.4	11.3	10.2	4.0	8.2	1.0	3.6	0.9	6.1	10.4	0.2
พังงา	100.0	17.2	23.0	9.3	16.6	5.3	9.4	0.2	1.9	0.1	7.2	9.3	0.5
ภูเก็ต	100.0	5.8	13.5	5.0	13.1	3.4	11.7	2.4	3.9	1.0	15.7	24.5	-
สุราษฎร์ธานี	100.0	8.2	23.0	9.5	17.5	2.0	12.1	0.6	5.4	0.5	11.4	9.5	0.3
ระนอง	100.0	11.6	21.2	8.5	21.5	3.5	11.3	1.9	2.6	1.1	9.0	7.8	-
ชุมพร	100.0	9.5	19.5	13.1	16.5	5.2	12.0	1.3	3.9	-	9.5	9.5	-
สงขลา	100.0	13.5	21.3	8.7	9.9	1.5	14.4	1.5	3.1	0.3	11.1	14.4	0.3
สตูล	100.0	34.1	27.3	8.4	10.8	1.3	6.6	0.3	1.1	-	3.9	6.2	-
ตรัง	100.0	15.3	25.4	11.8	11.9	1.8	15.7	0.4	1.2	0.3	8.5	7.7	-
พัทลุง	100.0	30.1	33.3	8.4	11.4	1.2	7.4	0.5	2.2	0.3	2.7	2.5	-
ปัตตานี	100.0	33.0	31.0	3.8	11.9	1.8	7.9	0.4	1.7	0.4	3.7	4.1	0.3
ยะลา	100.0	17.2	19.1	10.6	10.2	6.3	7.0	3.7	5.6	0.9	6.2	12.3	0.9
นราธิวาส	100.0	5.7	12.7	7.5	12.4	3.1	11.8	2.3	5.3	1.7	15.9	20.0	1.6

ตาราง ง.46 ร้อยละของประชากรที่มีอายุ 15 ปีขึ้นไปที่เดินทางท่องเที่ยว (ในรอบปี 2559) จำแนกตามค่าใช้จ่ายในการเดินทางท่องเที่ยวครั้ง/ทริปต่อคน ลักษณะการเดินทาง และจังหวัดที่อยู่อาศัย (ต่อ)

ลักษณะการเดินทาง/จังหวัดที่อยู่อาศัย	ค่าใช้จ่ายในการเดินทางท่องเที่ยวครั้ง/ทริปต่อคน												
	รวม	ไม่เกิน 500บาท	501 - 1,000บาท	1,001 - 1,500บาท	1,501 - 2,000บาท	2,001 - 2,500บาท	2,501 - 3,000บาท	3,001 - 3,500บาท	3,501 - 4,000บาท	4,001 - 4,500บาท	4,501 - 5,000 บาท	มากกว่า 5,000 บาท	ไม่ทราบ
ไม่พักค้างคืน													
กรุงเทพมหานคร													
กรุงเทพมหานคร	100.0	12.5	30.7	15.4	18.6	3.2	9.8	2.1	0.8	0.3	3.4	2.9	0.3
ภาคกลาง													
สมุทรปราการ	100.0	43.5	34.7	11.5	5.6	0.7	3.1	-	-	-	0.9	-	-
นนทบุรี	100.0	52.5	22.7	9.9	9.3	1.4	1.5	0.6	1.1	-	0.5	0.5	-
ปทุมธานี	100.0	42.2	23.7	9.1	14.9	6.5	2.2	0.4	-	-	1.0	-	-
อยุธยา	100.0	34.1	41.0	11.4	10.6	-	1.3	-	0.5	-	1.1	-	-
อ่างทอง	100.0	43.6	26.6	8.5	14.2	1.5	3.7	0.5	0.2	-	0.7	0.2	0.3
ลพบุรี	100.0	38.4	42.4	11.2	6.2	0.2	0.7	-	-	-	-	0.9	-
สิงห์บุรี	100.0	65.0	21.9	7.2	3.3	0.8	0.9	0.1	-	-	0.5	0.3	-
ชัยนาท	100.0	44.0	33.3	10.7	6.4	0.5	1.4	0.5	-	-	0.9	1.0	1.3
สระบุรี	100.0	35.4	31.3	9.9	9.6	3.9	1.9	0.9	0.8	0.8	1.3	4.2	-
ฉะเชิงเทรา	100.0	46.6	24.9	7.8	8.0	2.1	5.8	1.2	2.1	-	0.8	0.4	0.3
ราชบุรี	100.0	26.3	25.9	17.7	17.0	2.5	5.9	-	1.5	-	1.8	0.9	0.5
กาญจนบุรี	100.0	52.7	17.4	6.1	7.4	1.5	6.4	1.0	1.1	-	4.9	0.5	1.0
สุพรรณบุรี	100.0	54.7	23.6	5.6	9.5	0.7	1.2	0.5	0.9	-	1.6	1.2	0.5
นครปฐม	100.0	50.3	27.3	10.8	4.6	1.9	3.9	0.3	0.3	-	-	0.3	0.3
สมุทรสาคร	100.0	40.4	33.4	8.6	8.6	1.5	3.5	0.5	0.5	-	1.5	1.0	0.5
สมุทรสงคราม	100.0	45.6	26.3	12.2	8.3	3.0	2.5	0.4	0.6	-	0.4	0.7	-
เพชรบุรี	100.0	44.3	22.8	11.0	15.1	0.7	3.5	0.7	0.6	-	0.6	0.7	-
ประจวบคีรีขันธ์	100.0	35.7	25.8	8.5	13.1	3.2	3.3	-	0.7	0.7	5.1	3.9	-
ภาคตะวันออก													
ชลบุรี	100.0	12.6	34.2	19.3	18.0	2.0	7.8	1.4	0.3	-	2.4	-	2.0
ระยอง	100.0	14.2	25.7	19.9	17.5	2.8	7.0	-	6.1	-	4.0	2.8	-
จันทบุรี	100.0	25.1	39.3	9.7	14.1	3.2	3.4	1.9	2.1	-	0.6	0.6	-
ตราด	100.0	20.2	29.2	16.9	19.4	4.3	6.2	0.5	0.9	-	1.8	0.6	-
ปราจีนบุรี	100.0	34.2	35.8	11.9	10.4	1.4	3.5	0.8	-	-	1.3	0.1	0.6
นครนายก	100.0	33.4	16.0	15.1	18.2	6.9	4.2	3.7	0.9	0.5	0.1	0.8	0.2
สระแก้ว	100.0	45.7	33.9	9.2	6.4	0.5	0.5	1.1	-	-	-	1.1	1.6

ตาราง ง.46 ร้อยละของประชากรที่มีอายุ 15 ปีขึ้นไปที่เดินทางท่องเที่ยว (ในรอบปี 2559) จำแนกตามค่าใช้จ่ายในการเดินทางท่องเที่ยวครั้ง/ทริปต่อคน
ลักษณะการเดินทาง และจังหวัดที่อยู่อาศัย (ต่อ)

ลักษณะการเดินทาง/จังหวัด ที่อยู่อาศัย	ค่าใช้จ่ายในการเดินทางท่องเที่ยวครั้ง/ทริปต่อคน												
	รวม	ไม่เกิน 500บาท	501 - 1,000บาท	1,001 - 1,500บาท	1,501 - 2,000บาท	2,001 - 2,500บาท	2,501 - 3,000บาท	3,001 - 3,500บาท	3,501 - 4,000บาท	4,001 - 4,500บาท	4,501 - 5,000 บาท	มากกว่า 5,000 บาท	ไม่ทราบ
ภาคเหนือ													
เชียงใหม่	100.0	45.2	20.0	11.9	9.4	0.5	5.0	-	2.2	-	1.4	4.4	-
ลำพูน	100.0	40.5	32.0	12.9	8.1	1.2	3.8	-	0.3	-	0.7	0.3	0.2
ลำปาง	100.0	14.4	31.6	22.2	14.5	3.7	7.7	1.0	1.0	0.5	1.4	1.0	1.0
อุตรดิตถ์	100.0	30.9	34.3	12.6	13.4	2.0	4.9	0.5	-	-	0.7	0.7	-
แพร่	100.0	27.0	32.8	11.1	13.9	0.8	4.2	0.6	4.6	0.4	3.6	1.0	-
น่าน	100.0	19.0	16.7	19.5	17.7	6.7	10.6	2.2	2.8	-	3.2	1.6	-
พะเยา	100.0	22.7	30.3	14.5	16.8	4.9	7.6	1.1	0.4	0.4	0.6	0.3	0.4
เชียงราย	100.0	20.0	45.7	13.1	9.7	2.3	5.5	-	1.3	-	1.2	-	1.2
แม่ฮ่องสอน	100.0	-	24.9	-	39.9	17.5	7.5	-	-	-	5.1	5.1	-
นครสวรรค์	100.0	35.6	35.0	11.6	7.5	2.4	2.7	0.5	-	0.4	1.1	0.5	2.7
อุทัยธานี	100.0	42.4	31.7	6.8	8.2	3.3	2.6	1.0	1.4	-	1.5	1.0	0.1
กำแพงเพชร	100.0	44.5	30.0	10.2	6.6	0.2	4.5	0.6	0.4	-	0.4	1.3	1.3
ตาก	100.0	25.0	39.0	9.0	15.6	2.4	7.1	0.5	-	-	1.4	-	-
สุโขทัย	100.0	45.4	32.3	7.5	8.9	0.8	3.0	-	0.8	-	0.8	0.5	-
พิษณุโลก	100.0	65.1	24.8	8.2	1.9	-	-	-	-	-	-	-	-
พิจิตร	100.0	40.6	39.0	9.5	5.4	0.8	2.2	0.5	0.2	-	0.6	1.0	0.2
เพชรบูรณ์	100.0	26.2	39.2	16.5	10.2	3.0	0.7	-	-	-	2.3	1.9	-
ภาคตะวันออกเฉียงเหนือ													
นครราชสีมา	100.0	30.9	35.2	8.6	14.3	1.9	6.4	1.2	-	-	1.5	-	-
บุรีรัมย์	100.0	18.3	24.2	11.1	11.8	5.4	11.5	-	4.5	-	6.1	4.5	2.6
สุรินทร์	100.0	45.0	25.1	11.5	7.3	2.3	5.9	0.2	-	-	0.7	1.0	1.0
ศรีสะเกษ	100.0	30.6	25.0	22.8	7.6	3.7	4.8	-	3.4	-	1.8	0.3	-
อุบลราชธานี	100.0	21.0	43.9	7.5	15.4	2.5	4.4	0.7	1.2	-	1.7	0.5	1.2
ยโสธร	100.0	33.9	34.8	17.8	6.9	1.2	1.9	0.5	0.1	-	1.5	0.5	0.9
ชัยภูมิ	100.0	26.8	35.5	10.6	14.3	2.1	2.5	1.6	1.0	-	3.4	2.2	-
อำนาจเจริญ	100.0	39.0	33.3	12.3	4.8	2.0	3.6	0.4	2.2	-	1.8	0.6	-

ตาราง ง.46 ร้อยละของประชากรที่มีอายุ 15 ปีขึ้นไปที่เดินทางท่องเที่ยว (ในรอบปี 2559) จำแนกตามค่าใช้จ่ายในการเดินทางท่องเที่ยวครั้ง/ทริปต่อคน ลักษณะการเดินทาง และจังหวัดที่อยู่อาศัย (ต่อ)

ลักษณะการเดินทาง/จังหวัดที่อยู่อาศัย	ค่าใช้จ่ายในการเดินทางท่องเที่ยวครั้ง/ทริปต่อคน												ไม่ทราบ
	รวม	ไม่เกิน 500บาท	501 - 1,000บาท	1,001 - 1,500บาท	1,501 - 2,000บาท	2,001 - 2,500บาท	2,501 - 3,000บาท	3,001 - 3,500บาท	3,501 - 4,000บาท	4,001 - 4,500บาท	4,501 - 5,000 บาท	มากกว่า 5,000 บาท	
ภาคตะวันออกเฉียงเหนือ (ต่อ)													
บึงกาฬ	100.0	18.3	23.0	20.7	12.0	7.1	5.2	3.6	0.5	0.7	5.2	3.7	-
หนองบัวลำภู	100.0	49.6	35.0	7.3	3.7	1.3	1.4	-	0.3	-	1.1	-	0.3
ขอนแก่น	100.0	30.8	38.4	7.7	13.3	2.4	3.6	0.9	1.8	-	0.7	0.4	-
อุดรธานี	100.0	31.4	34.7	7.2	16.3	1.8	5.2	-	0.9	-	2.0	-	0.5
เลย	100.0	33.8	18.1	5.6	32.3	1.0	6.3	0.4	0.4	-	-	-	2.1
หนองคาย	100.0	22.6	35.8	7.0	5.6	4.1	11.8	-	2.8	-	6.9	3.4	-
มหาสารคาม	100.0	42.1	34.6	10.0	8.6	1.7	1.7	0.1	-	-	1.1	-	0.1
ร้อยเอ็ด	100.0	19.9	32.4	18.5	13.1	3.9	10.1	0.3	0.5	-	0.5	0.5	0.3
กาฬสินธุ์	100.0	42.4	31.9	4.8	11.0	3.0	4.0	0.6	1.1	-	0.6	0.3	0.3
สกลนคร	100.0	31.2	27.8	12.1	10.9	2.8	6.2	1.8	2.2	0.4	2.4	1.6	0.6
นครพนม	100.0	31.0	31.9	10.5	9.3	3.5	6.6	2.8	2.2	-	1.4	0.8	-
มุกดาหาร	100.0	27.1	27.0	11.7	12.1	2.8	6.5	0.7	1.5	-	1.9	1.2	7.5
ภาคใต้													
นครศรีธรรมราช	100.0	39.7	21.6	17.6	11.2	4.7	1.2	1.2	1.2	1.2	-	0.4	-
กระบี่	100.0	34.0	37.7	11.0	3.7	3.0	2.6	0.2	5.0	0.2	0.3	2.0	0.3
พังงา	100.0	26.3	31.0	9.8	18.3	3.0	4.2	0.1	2.2	0.1	4.3	0.6	0.1
ภูเก็ต	100.0	32.4	33.7	10.0	9.9	3.8	10.2	-	-	-	-	-	-
สุราษฎร์ธานี	100.0	18.5	40.0	13.1	9.9	-	5.4	0.8	3.1	0.8	6.1	2.3	-
ระนอง	100.0	21.2	25.3	9.9	28.8	3.7	7.2	1.1	1.1	-	1.2	0.5	-
ชุมพร	100.0	24.8	32.2	15.8	11.7	3.2	5.3	-	2.6	-	2.2	2.2	-
สงขลา	100.0	30.7	37.6	7.9	8.9	1.0	7.9	1.0	-	-	2.0	2.0	1.0
สตูล	100.0	47.5	32.1	7.3	7.9	0.6	3.1	-	0.2	-	1.1	0.2	-
ตรัง	100.0	27.3	42.6	8.5	9.0	0.2	8.0	0.2	0.3	0.7	1.0	2.2	-
พัทลุง	100.0	43.5	39.5	7.0	5.6	0.3	2.9	0.3	0.3	-	0.3	0.3	-
ปัตตานี	100.0	46.6	32.8	1.4	10.6	0.9	4.7	0.1	0.3	-	1.0	1.2	0.4
ยะลา	100.0	21.0	22.3	10.6	11.9	6.9	7.4	3.3	6.3	1.0	5.1	3.5	0.7
นราธิวาส	100.0	8.8	22.2	13.4	15.6	4.9	11.7	0.4	4.9	2.7	8.8	6.6	-

ตาราง ง.46 ร้อยละของประชากรที่มีอายุ 15 ปีขึ้นไปที่เดินทางท่องเที่ยว (ในรอบปี 2559) จำแนกตามค่าใช้จ่ายในการเดินทางท่องเที่ยวครั้ง/ทริปต่อคน
ลักษณะการเดินทาง และจังหวัดที่อยู่อาศัย (ต่อ)

ลักษณะการเดินทาง/จังหวัด ที่อยู่อาศัย	ค่าใช้จ่ายในการเดินทางท่องเที่ยวครั้ง/ทริปต่อคน												
	รวม	ไม่เกิน 500บาท	501 - 1,000บาท	1,001 - 1,500บาท	1,501 - 2,000บาท	2,001 - 2,500บาท	2,501 - 3,000บาท	3,001 - 3,500บาท	3,501 - 4,000บาท	4,001 - 4,500บาท	4,501 - 5,000 บาท	มากกว่า 5,000 บาท	ไม่ทราบ
พักค้างคืน													
กรุงเทพมหานคร													
กรุงเทพมหานคร	100.0	1.7	7.4	7.3	11.4	3.5	13.5	2.8	7.8	1.3	17.3	26.0	-
ภาคกลาง													
สมุทรปราการ	100.0	2.1	6.2	16.8	22.8	10.6	16.4	2.9	5.3	0.4	7.5	8.6	0.4
นนทบุรี	100.0	3.5	10.4	9.1	13.0	5.5	16.5	2.7	6.7	1.8	12.0	18.8	-
ปทุมธานี	100.0	7.2	12.8	12.3	16.2	4.5	12.2	2.2	8.6	-	12.1	11.9	-
อยุธยา	100.0	3.8	15.0	13.6	22.4	8.6	11.4	3.5	6.0	-	10.0	5.3	0.4
อ่างทอง	100.0	12.1	18.5	9.3	19.0	5.0	13.2	-	3.1	-	10.3	9.5	-
ลพบุรี	100.0	8.1	20.2	20.0	20.7	4.4	10.8	1.3	2.2	1.1	5.9	5.3	-
สิงห์บุรี	100.0	29.6	27.6	12.3	6.9	4.7	5.0	1.3	0.6	1.0	3.7	7.3	-
ชัยนาท	100.0	20.8	31.4	11.2	8.6	4.4	6.7	2.0	4.9	0.3	2.2	5.4	2.1
สระบุรี	100.0	7.2	15.2	11.9	11.4	7.1	10.3	3.0	4.1	1.1	9.5	19.2	-
ฉะเชิงเทรา	100.0	20.8	23.2	12.9	11.7	5.1	10.0	1.1	2.5	-	5.1	7.0	0.6
ราชบุรี	100.0	11.3	11.0	9.7	15.7	3.6	13.6	1.4	7.7	-	11.3	14.7	-
กาญจนบุรี	100.0	12.8	26.7	6.4	9.8	4.7	7.3	1.2	6.6	-	9.3	10.7	4.5
สุพรรณบุรี	100.0	12.1	19.7	7.7	19.4	3.7	11.7	-	2.6	1.8	8.8	12.1	0.4
นครปฐม	100.0	7.1	13.7	11.5	22.5	3.4	12.4	1.5	4.0	-	11.3	12.6	-
สมุทรสาคร	100.0	6.0	12.7	7.0	11.3	5.4	13.0	3.8	5.7	1.4	16.7	17.0	-
สมุทรสงคราม	100.0	20.2	16.3	17.0	11.9	2.3	12.8	0.9	3.0	0.6	6.6	8.4	-
เพชรบุรี	100.0	7.5	16.4	7.9	19.8	3.1	5.7	-	5.7	0.9	10.4	22.6	-
ประจวบคีรีขันธ์	100.0	7.1	11.8	7.2	15.5	4.4	13.8	2.5	5.0	1.1	10.8	20.8	-
ภาคตะวันออก													
ชลบุรี	100.0	0.8	6.0	4.8	11.0	5.6	16.2	2.9	12.4	2.3	12.6	22.0	3.4
ระยอง	100.0	3.2	6.1	6.3	13.5	5.0	11.2	1.1	5.9	0.7	12.7	34.3	-
จันทบุรี	100.0	5.4	13.5	9.6	15.9	5.4	9.9	3.0	5.8	-	12.3	18.9	0.3
ตราด	100.0	6.1	13.1	19.3	17.2	5.5	14.2	3.6	6.0	0.8	6.8	7.4	-
ปราจีนบุรี	100.0	4.8	13.9	14.2	25.6	2.5	15.1	2.8	2.3	0.1	11.3	6.9	0.5
นครนายก	100.0	17.0	26.9	7.7	16.5	1.9	7.3	4.4	3.1	2.0	9.0	4.2	-
สระแก้ว	100.0	20.7	24.2	18.7	16.3	3.3	6.0	0.7	2.1	-	1.7	4.1	2.2

ตาราง ง.46 ร้อยละของประชากรที่มีอายุ 15 ปีขึ้นไปที่เดินทางท่องเที่ยว (ในรอบปี 2559) จำแนกตามค่าใช้จ่ายในการเดินทางท่องเที่ยวครั้ง/ทริปต่อคน ลักษณะการเดินทาง และจังหวัดที่อยู่อาศัย (ต่อ)

ลักษณะการเดินทาง/จังหวัดที่อยู่อาศัย	ค่าใช้จ่ายในการเดินทางท่องเที่ยวครั้ง/ทริปต่อคน												
	รวม	ไม่เกิน 500บาท	501 - 1,000บาท	1,001 - 1,500บาท	1,501 - 2,000บาท	2,001 - 2,500บาท	2,501 - 3,000บาท	3,001 - 3,500บาท	3,501 - 4,000บาท	4,001 - 4,500บาท	4,501 - 5,000 บาท	มากกว่า 5,000 บาท	ไม่ทราบ
ภาคเหนือ													
เชียงใหม่	100.0	14.4	14.9	9.6	14.5	5.4	9.1	0.8	3.6	-	10.5	17.2	-
ลำพูน	100.0	14.0	16.7	11.3	22.0	4.8	9.7	0.5	8.6	-	7.5	4.4	0.5
ลำปาง	100.0	3.4	12.0	12.3	20.7	7.0	8.8	2.3	3.1	1.8	7.5	21.1	-
อุตรดิตถ์	100.0	8.2	17.3	13.1	20.2	5.5	15.6	2.3	4.3	0.9	6.8	5.8	-
แพร่	100.0	7.0	15.5	13.8	16.8	4.7	15.4	1.9	5.5	0.6	7.5	11.3	-
น่าน	100.0	0.9	5.2	2.6	19.6	3.9	26.8	1.8	6.6	0.6	15.6	16.4	-
พะเยา	100.0	12.8	13.0	10.5	19.6	9.7	12.7	2.7	3.9	0.6	9.0	5.5	-
เชียงราย	100.0	6.5	15.1	12.9	6.8	5.1	15.7	2.9	5.1	2.3	15.2	12.4	-
แม่ฮ่องสอน	100.0	0.5	2.4	5.4	16.3	6.4	18.0	7.7	7.7	1.7	14.9	19.0	-
นครสวรรค์	100.0	8.8	22.8	13.5	20.0	4.8	8.8	1.2	5.2	0.4	5.2	8.7	0.6
อุทัยธานี	100.0	11.5	25.0	17.4	16.5	2.2	10.8	1.6	2.2	1.3	3.5	7.0	1.0
กำแพงเพชร	100.0	16.7	21.7	11.8	17.5	2.6	7.1	0.3	2.4	1.1	8.4	8.3	2.1
ตาก	100.0	7.3	15.3	10.5	18.4	9.0	13.0	2.1	2.1	0.3	10.7	10.7	0.6
สุโขทัย	100.0	13.3	24.7	8.9	19.8	3.0	10.2	0.2	2.4	0.7	9.1	7.7	-
พิษณุโลก	100.0	16.3	30.6	19.4	11.2	5.6	5.4	2.0	3.2	-	3.9	2.4	-
พิจิตร	100.0	13.6	29.1	15.6	21.0	2.7	9.6	0.7	2.5	0.2	1.8	2.5	0.7
เพชรบูรณ์	100.0	7.8	18.8	21.3	22.7	8.8	9.8	1.1	1.6	0.1	4.6	3.4	-
ภาคตะวันออกเฉียงเหนือ													
นครราชสีมา	100.0	11.4	21.5	10.4	17.7	4.4	12.9	1.4	3.1	0.2	5.8	10.0	1.2
บุรีรัมย์	100.0	6.8	16.0	5.1	19.1	2.6	14.0	0.9	4.4	2.6	13.0	15.5	-
สุรินทร์	100.0	11.6	19.8	10.7	19.0	6.4	10.0	2.9	6.0	0.9	7.8	4.9	-
ศรีสะเกษ	100.0	17.5	15.7	16.4	19.3	5.6	7.8	4.5	2.5	0.3	7.0	1.7	1.7
อุบลราชธานี	100.0	6.6	17.0	11.2	22.6	1.7	12.6	0.3	7.2	0.3	8.1	9.8	2.6
ยโสธร	100.0	8.1	17.1	12.7	19.4	20.0	10.2	0.9	1.8	-	4.6	5.2	-
ชัยภูมิ	100.0	11.2	18.6	12.3	15.6	4.1	11.7	1.7	4.4	-	12.0	8.4	-
อำนาจเจริญ	100.0	10.9	17.8	14.0	14.7	2.8	12.3	1.0	6.4	-	9.5	10.3	0.3

ตาราง ง.46 ร้อยละของประชากรที่มีอายุ 15 ปีขึ้นไปที่เดินทางท่องเที่ยว (ในรอบปี 2559) จำแนกตามค่าใช้จ่ายในการเดินทางท่องเที่ยวครั้ง/ทริปต่อคน
ลักษณะการเดินทาง และจังหวัดที่อยู่อาศัย (ต่อ)

ลักษณะการเดินทาง/จังหวัด ที่อยู่อาศัย	ค่าใช้จ่ายในการเดินทางท่องเที่ยวครั้ง/ทริปต่อคน												
	รวม	ไม่เกิน 500บาท	501 - 1,000บาท	1,001 - 1,500บาท	1,501 - 2,000บาท	2,001 - 2,500บาท	2,501 - 3,000บาท	3,001 - 3,500บาท	3,501 - 4,000บาท	4,001 - 4,500บาท	4,501 - 5,000 บาท	มากกว่า 5,000 บาท	ไม่ทราบ
ภาคตะวันออกเฉียงเหนือ (ต่อ)													
บึงกาฬ	100.0	2.1	7.7	12.4	8.2	6.0	14.8	6.6	5.4	1.8	12.2	22.8	-
หนองบัวลำภู	100.0	20.9	24.3	14.8	13.5	1.1	12.5	-	3.7	0.4	2.3	6.5	-
ขอนแก่น	100.0	7.1	18.5	11.2	22.0	6.7	12.8	1.3	1.3	1.2	6.9	11.0	-
อุดรธานี	100.0	4.3	19.3	7.9	24.3	1.9	16.4	-	3.0	-	11.7	11.2	-
เลย	100.0	10.7	13.6	7.4	16.5	3.0	13.2	0.8	8.3	0.5	9.4	16.6	-
หนองคาย	100.0	7.0	8.6	7.0	10.8	12.8	13.3	6.7	5.2	1.8	16.5	9.4	0.9
มหาสารคาม	100.0	16.2	25.3	16.7	11.2	5.1	12.6	3.4	1.1	-	5.9	2.5	-
ร้อยเอ็ด	100.0	2.2	10.5	15.1	22.1	7.4	18.0	3.7	1.5	-	11.4	8.1	-
กาฬสินธุ์	100.0	18.5	18.5	10.8	20.3	3.8	12.2	0.6	3.5	-	7.1	4.7	-
สกลนคร	100.0	13.5	20.6	14.3	16.9	2.5	9.7	1.4	4.2	-	7.6	9.3	-
นครพนม	100.0	8.5	7.8	7.8	21.1	8.1	15.9	1.9	2.4	-	11.4	15.1	-
มุกดาหาร	100.0	8.0	14.8	15.8	11.6	6.1	7.0	3.1	8.4	0.8	13.1	7.5	3.8
ภาคใต้													
นครศรีธรรมราช	100.0	16.0	9.9	9.5	15.3	4.3	11.6	1.3	3.8	1.0	10.9	16.4	-
กระบี่	100.0	11.3	16.4	11.5	14.1	4.6	11.5	1.5	2.8	1.3	9.6	15.4	-
พังงา	100.0	11.0	17.4	8.9	15.4	6.9	13.0	0.3	1.6	0.2	9.2	15.4	0.7
ภูเก็ต	100.0	2.4	10.9	4.3	13.5	3.4	11.9	2.7	4.4	1.1	17.7	27.7	-
สุราษฎร์ธานี	100.0	5.0	17.8	8.4	19.7	2.7	14.2	0.5	6.2	0.4	13.0	11.7	0.4
ระนอง	100.0	5.5	18.4	7.7	17.0	3.5	13.9	2.4	3.6	1.7	13.9	12.4	-
ชุมพร	100.0	2.7	13.9	11.9	18.6	6.1	15.0	1.9	4.4	-	12.7	12.8	-
สงขลา	100.0	6.0	14.2	9.0	10.3	1.7	17.3	1.7	4.3	0.5	15.1	19.9	-
สตูล	100.0	16.7	21.2	9.7	14.6	2.1	11.1	0.7	2.3	-	7.5	14.1	-
ตรัง	100.0	5.6	11.7	14.4	14.2	3.1	22.0	0.5	1.9	-	14.5	12.1	-
พัทลุง	100.0	5.3	21.9	10.9	21.9	2.9	15.5	1.0	5.7	1.0	7.2	6.7	-
ปัตตานี	100.0	12.8	28.2	7.3	13.8	3.3	12.8	0.8	3.8	1.0	7.8	8.4	-
ยะลา	100.0	9.9	13.0	10.6	7.1	5.4	6.2	4.4	4.1	0.8	8.3	29.1	1.1
นราธิวาส	100.0	3.7	6.6	3.6	10.3	2.0	11.9	3.5	5.6	1.2	20.5	28.6	2.5

หมายเหตุ : - ไม่มีข้อมูล หรือมีข้อมูลจำนวนเล็กน้อย

ตาราง ง.47 ค่าใช้จ่ายในการเดินทางครั้ง/ทริปเฉลี่ยต่อคน (ในรอบปี 2559) จำแนกตามลักษณะการเดินทาง และจังหวัดที่อยู่อาศัย

ค่าใช้จ่ายเฉลี่ยต่อคน^{1/} (บาท)

ลักษณะการเดินทาง/จังหวัดที่อยู่อาศัย	รวม	ลักษณะการเดินทาง	
		ไม่พักค้างคืน	พักค้างคืน
กรุงเทพมหานคร			
กรุงเทพมหานคร	4,289	1,866	5,397
ภาคกลาง			
สมุทรปราการ	2,593	891	3,273
นนทบุรี	2,919	953	4,113
ปทุมธานี	2,559	1,096	3,782
อยุธยา	1,891	992	2,666
อ่างทอง	1,706	1,052	2,887
ลพบุรี	1,533	906	2,274
สิงห์บุรี	1,028	684	2,047
ชัยนาท	1,310	970	1,927
สระบุรี	2,811	1,442	4,037
ฉะเชิงเทรา	1,589	1,159	2,186
ราชบุรี	2,073	1,432	3,492
กาญจนบุรี	1,999	1,185	2,974
สุพรรณบุรี	1,830	985	3,164
นครปฐม	2,132	894	3,227
สมุทรสาคร	3,029	1,095	4,057
สมุทรสงคราม	1,434	1,019	2,547
เพชรบุรี	2,799	1,244	4,745
ประจวบคีรีขันธ์	3,644	1,582	4,832
ภาคตะวันออก			
ชลบุรี	4,102	1,515	5,114
ระยอง	4,253	1,851	5,498
จันทบุรี	3,045	1,275	3,956
ตราด	2,071	1,510	3,011
ปราจีนบุรี	1,999	1,110	2,863
นครนายก	1,684	1,378	2,270
สระแก้ว	1,541	937	1,787

ตาราง ง.47 ค่าใช้จ่ายในการเดินทางครั้ง/ทริปเฉลี่ยต่อคน (ในรอบปี 2559) จำแนกตามลักษณะการเดินทาง และจังหวัดที่อยู่อาศัย (ต่อ)

ค่าใช้จ่ายเฉลี่ยต่อคน^{1/} (บาท)

ลักษณะการเดินทาง/จังหวัดที่อยู่อาศัย	รวม	ลักษณะการเดินทาง	
		ไม่พักค้างคืน	พักค้างคืน
ภาคเหนือ			
เชียงใหม่	2,689	1,402	3,568
ลำพูน	1,395	1,039	2,513
ลำปาง	2,921	1,540	4,191
อุตรดิตถ์	2,070	1,191	2,585
แพร่	2,446	1,457	3,160
น่าน	4,193	2,040	4,584
พะเยา	2,002	1,387	2,904
เชียงราย	2,625	1,224	3,540
แม่ฮ่องสอน	4,354	2,542	4,456
นครสวรรค์	1,851	1,059	2,791
อุทัยธานี	1,541	1,134	2,495
กำแพงเพชร	1,850	1,065	2,454
ตาก	2,454	1,287	2,931
สุโขทัย	1,694	1,057	2,679
พิษณุโลก	1,294	623	1,756
พิจิตร	1,359	1,048	1,805
เพชรบูรณ์	1,940	1,352	2,265
ภาคตะวันออกเฉียงเหนือ			
นครราชสีมา	2,674	1,216	3,403
บุรีรัมย์	3,584	2,448	4,372
สุรินทร์	2,010	1,099	2,493
ศรีสะเกษ	1,743	1,272	2,183
อุบลราชธานี	2,468	1,355	3,039
ยโสธร	1,598	1,163	2,595
ชัยภูมิ	2,306	1,507	3,007
อำนาจเจริญ	1,999	1,131	3,348

ตาราง ง.47 ค่าใช้จ่ายในการเดินทางครั้ง/ทริปเฉลี่ยต่อคน (ในรอบปี 2559) จำแนกตามลักษณะการเดินทาง และจังหวัดที่อยู่อาศัย (ต่อ)

ค่าใช้จ่ายเฉลี่ยต่อคน^{1/} (บาท)

ลักษณะการเดินทาง/จังหวัดที่อยู่อาศัย	รวม	ลักษณะการเดินทาง	
		ไม่พักค้างคืน	พักค้างคืน
ภาคตะวันออกเฉียงเหนือ (ต่อ)			
บึงกาฬ	3,429	1,860	5,224
หนองบัวลำภู	1,362	847	2,187
ขอนแก่น	2,173	1,191	3,184
อุดรธานี	2,175	1,263	3,325
เลย	2,492	1,313	3,518
หนองคาย	3,122	1,988	3,844
มหาสารคาม	1,415	961	2,009
ร้อยเอ็ด	2,335	1,442	3,369
กาฬสินธุ์	1,480	1,057	2,353
สกลนคร	1,877	1,465	2,749
นครพนม	2,534	1,471	3,737
มุกดาหาร	1,981	1,437	3,021
ภาคใต้			
นครศรีธรรมราช	3,026	1,151	3,791
กระบี่	2,892	1,303	3,825
พังงา	2,927	1,489	3,929
ภูเก็ต	4,921	1,191	5,393
สุราษฎร์ธานี	3,295	1,701	3,799
ระนอง	2,712	1,551	3,445
ชุมพร	2,981	1,450	3,656
สงขลา	3,748	1,330	4,789
สตูล	1,944	961	3,234
ตรัง	2,495	1,341	3,419
พัทลุง	1,547	890	2,754
ปัตตานี	1,909	1,120	3,083
ยะลา	3,041	1,965	5,104
นราธิวาส	4,725	2,627	6,103

หมายเหตุ : 1/ เฉพาะผู้ที่ระบุค่าใช้จ่ายในการเดินทาง

ตาราง ง.48 ร้อยละของประชากรที่มีอายุ 15 ปีขึ้นไปที่เดินทางท่องเที่ยว (ในรอบปี 2559) จำแนกตามการจัดการเดินทาง
ลักษณะการเดินทาง และจังหวัดที่อยู่อาศัย

ลักษณะการเดินทาง/ จังหวัดที่อยู่อาศัย	การจัดการเดินทาง				
	รวม	จัดการเดินทางเอง ทั้งหมด	จัดการเดินทางเอง และให้บริษัทนำเที่ยว จัดการในบางส่วน	มีหน่วยงาน/ คณะจัดการให้	จัดการเดินทางผ่าน บริษัทนำเที่ยวทั้งหมด
รวม					
กรุงเทพมหานคร					
กรุงเทพมหานคร	100.0	97.1	1.3	1.3	0.3
ภาคกลาง					
สมุทรปราการ	100.0	98.0	0.3	1.2	0.5
นนทบุรี	100.0	93.7	0.6	5.1	0.6
ปทุมธานี	100.0	94.7	0.2	4.9	0.2
อยุธยา	100.0	93.4	0.2	5.5	0.9
อ่างทอง	100.0	91.8	-	8.2	-
ลพบุรี	100.0	94.1	-	5.7	0.2
สิงห์บุรี	100.0	88.4	-	11.3	0.3
ชัยนาท	100.0	87.8	0.1	12.1	-
สระบุรี	100.0	91.7	1.3	6.7	0.3
ฉะเชิงเทรา	100.0	95.3	-	4.7	-
ราชบุรี	100.0	91.4	0.4	7.6	0.6
กาญจนบุรี	100.0	82.4	1.6	16.0	-
สุพรรณบุรี	100.0	75.4	0.4	23.6	0.6
นครปฐม	100.0	93.6	0.7	5.4	0.3
สมุทรสาคร	100.0	97.2	-	2.8	-
สมุทรสงคราม	100.0	85.3	0.2	13.4	1.1
เพชรบุรี	100.0	82.5	0.6	16.6	0.3
ประจวบคีรีขันธ์	100.0	88.8	1.2	9.6	0.4
ภาคตะวันออก					
ชลบุรี	100.0	95.6	0.4	4.0	-
ระยอง	100.0	91.1	-	8.4	0.5
จันทบุรี	100.0	80.2	1.7	17.2	0.9
ตราด	100.0	92.9	0.5	6.5	0.1
ปราจีนบุรี	100.0	90.2	-	9.5	0.3
นครนายก	100.0	88.5	0.1	10.5	0.9
สระแก้ว	100.0	92.0	-	7.9	0.1

ตาราง ง.48 ร้อยละของประชากรที่มีอายุ 15 ปีขึ้นไปที่เดินทางท่องเที่ยว (ในรอบปี 2559) จำแนกตามการจัดการเดินทาง
ลักษณะการเดินทาง และจังหวัดที่อยู่อาศัย (ต่อ)

ลักษณะการเดินทาง/ จังหวัดที่อยู่อาศัย	การจัดการเดินทาง				
	รวม	จัดการเดินทางเอง ทั้งหมด	จัดการเดินทางเอง และให้บริษัทนำเที่ยว จัดการในบางส่วน	มีหน่วยงาน/ คณะจัดการให้	จัดการเดินทางผ่าน บริษัทนำเที่ยวทั้งหมด
ภาคเหนือ					
เชียงใหม่	100.0	79.4	1.5	18.7	0.4
ลำพูน	100.0	93.7	-	6.0	0.3
ลำปาง	100.0	87.0	1.2	11.1	0.7
อุตรดิตถ์	100.0	87.9	0.8	10.8	0.5
แพร่	100.0	92.4	0.5	6.9	0.2
น่าน	100.0	77.2	0.5	22.2	0.1
พะเยา	100.0	92.0	0.7	7.3	-
เชียงราย	100.0	85.0	2.1	11.9	1.0
แม่ฮ่องสอน	100.0	85.0	0.3	13.9	0.8
นครสวรรค์	100.0	72.6	0.2	27.0	0.2
อุทัยธานี	100.0	83.2	0.3	16.5	-
กำแพงเพชร	100.0	88.9	1.3	7.6	2.2
ตาก	100.0	81.6	0.7	17.4	0.3
สุโขทัย	100.0	89.3	0.4	10.3	-
พิษณุโลก	100.0	87.6	0.2	12.0	0.2
พิจิตร	100.0	88.0	-	11.6	0.4
เพชรบูรณ์	100.0	84.7	0.2	13.9	1.2
ภาคตะวันออกเฉียงเหนือ					
นครราชสีมา	100.0	86.1	1.3	12.5	0.1
บุรีรัมย์	100.0	79.3	-	20.7	-
สุรินทร์	100.0	77.1	0.6	21.8	0.5
ศรีสะเกษ	100.0	77.2	0.1	22.7	-
อุบลราชธานี	100.0	78.5	0.5	20.7	0.3
ยโสธร	100.0	84.3	-	15.7	-
ชัยภูมิ	100.0	83.8	0.2	16.0	-
อำนาจเจริญ	100.0	82.5	0.3	17.1	0.1

ตาราง ง.48 ร้อยละของประชากรที่มีอายุ 15 ปีขึ้นไปที่เดินทางท่องเที่ยว (ในรอบปี 2559) จำแนกตามการจัดการเดินทาง
ลักษณะการเดินทาง และจังหวัดที่อยู่อาศัย (ต่อ)

ลักษณะการเดินทาง/ จังหวัดที่อยู่อาศัย	การจัดการเดินทาง				
	รวม	จัดการเดินทางเอง ทั้งหมด	จัดการเดินทางเอง และให้บริษัทนำเที่ยว จัดการในบางส่วน	มีหน่วยงาน/ คณะจัดการให้	จัดการเดินทางผ่าน บริษัทนำเที่ยวทั้งหมด
ภาคตะวันออกเฉียงเหนือ (ต่อ)					
บึงกาฬ	100.0	90.9	0.4	8.7	-
หนองบัวลำภู	100.0	83.7	2.3	14.0	-
ขอนแก่น	100.0	85.0	1.4	12.7	0.9
อุดรธานี	100.0	84.0	0.2	15.8	-
เลย	100.0	89.1	1.0	9.9	-
หนองคาย	100.0	87.4	0.6	12.0	-
มหาสารคาม	100.0	87.0	0.3	12.3	0.4
ร้อยเอ็ด	100.0	87.7	0.3	12.0	-
กาฬสินธุ์	100.0	83.7	1.3	14.6	0.4
สกลนคร	100.0	78.4	2.1	19.5	-
นครพนม	100.0	91.8	0.9	7.3	-
มุกดาหาร	100.0	87.2	0.3	12.5	-
ภาคใต้					
นครศรีธรรมราช	100.0	83.9	1.2	14.2	0.7
กระบี่	100.0	94.2	-	5.8	-
พังงา	100.0	92.8	0.9	6.3	-
ภูเก็ต	100.0	95.3	-	4.6	0.1
สุราษฎร์ธานี	100.0	88.4	1.2	10.4	-
ระนอง	100.0	93.6	0.2	6.2	-
ชุมพร	100.0	79.9	0.5	19.3	0.3
สงขลา	100.0	81.1	2.1	15.6	1.2
สตูล	100.0	92.2	0.3	7.0	0.5
ตรัง	100.0	87.4	0.9	11.4	0.3
พัทลุง	100.0	85.4	0.3	14.0	0.3
ปัตตานี	100.0	89.2	1.4	8.8	0.6
ยะลา	100.0	93.5	1.1	4.5	0.9
นราธิวาส	100.0	78.6	1.7	19.5	0.2

ตาราง ง.48 ร้อยละของประชากรที่มีอายุ 15 ปีขึ้นไปที่เดินทางท่องเที่ยว (ในรอบปี 2559) จำแนกตามการจัดการเดินทาง
ลักษณะการเดินทาง และจังหวัดที่อยู่อาศัย (ต่อ)

ลักษณะการเดินทาง/ จังหวัดที่อยู่อาศัย	การจัดการเดินทาง				
	รวม	จัดการเดินทางเอง ทั้งหมด	จัดการเดินทางเอง และให้บริษัทนำเที่ยว จัดการในบางส่วน	มีหน่วยงาน/ คณะจัดการให้	จัดการเดินทางผ่าน บริษัทนำเที่ยวทั้งหมด
ไม่พักค้างคืน					
กรุงเทพมหานคร					
กรุงเทพมหานคร	100.0	98.4	0.5	1.1	-
ภาคกลาง					
สมุทรปราการ	100.0	98.7	-	1.3	-
นนทบุรี	100.0	95.7	0.3	4.0	-
ปทุมธานี	100.0	96.0	-	4.0	-
อยุธยา	100.0	95.1	0.3	3.3	1.3
อ่างทอง	100.0	96.0	-	4.0	-
ลพบุรี	100.0	94.5	-	5.5	-
สิงห์บุรี	100.0	90.5	-	9.5	-
ชัยนาท	100.0	88.2	0.2	11.6	-
สระบุรี	100.0	90.2	2.2	7.3	0.3
ฉะเชิงเทรา	100.0	94.6	-	5.4	-
ราชบุรี	100.0	94.0	0.2	5.6	0.2
กาญจนบุรี	100.0	84.0	-	16.0	-
สุพรรณบุรี	100.0	69.6	0.2	30.2	-
นครปฐม	100.0	93.1	0.3	6.1	0.5
สมุทรสาคร	100.0	98.0	-	2.0	-
สมุทรสงคราม	100.0	84.3	-	14.6	1.1
เพชรบุรี	100.0	76.2	-	23.8	-
ประจวบคีรีขันธ์	100.0	79.4	1.5	19.1	-
ภาคตะวันออก					
ชลบุรี	100.0	93.5	-	6.5	-
ระยอง	100.0	84.7	-	15.3	-
จันทบุรี	100.0	79.1	0.6	20.3	-
ตราด	100.0	95.4	0.4	4.2	-
ปราจีนบุรี	100.0	89.4	-	10.0	0.6
นครนายก	100.0	92.7	0.1	7.1	0.1
สระแก้ว	100.0	87.8	-	11.8	0.4

ตาราง ง.48 ร้อยละของประชากรที่มีอายุ 15 ปีขึ้นไปที่เดินทางท่องเที่ยว (ในรอบปี 2559) จำแนกตามการจัดการเดินทาง
ลักษณะการเดินทาง และจังหวัดที่อยู่อาศัย (ต่อ)

ลักษณะการเดินทาง/ จังหวัดที่อยู่อาศัย	การจัดการเดินทาง				
	รวม	จัดการเดินทางเอง ทั้งหมด	จัดการเดินทางเอง และให้บริษัทนำเที่ยว จัดการในบางส่วน	มีหน่วยงาน/ คณะจัดการให้	จัดการเดินทางผ่าน บริษัทนำเที่ยวทั้งหมด
ภาคเหนือ					
เชียงใหม่	100.0	85.4	-	14.1	0.5
ลำพูน	100.0	95.7	-	4.3	-
ลำปาง	100.0	90.9	1.0	7.7	0.4
อุตรดิตถ์	100.0	87.4	0.8	11.8	-
แพร่	100.0	92.6	0.6	6.8	-
น่าน	100.0	88.4	0.5	11.1	-
พะเยา	100.0	93.3	0.9	5.8	-
เชียงราย	100.0	90.3	0.6	9.1	-
แม่ฮ่องสอน	100.0	97.5	-	-	2.5
นครสวรรค์	100.0	64.8	0.4	34.8	-
อุทัยธานี	100.0	81.8	-	18.2	-
กำแพงเพชร	100.0	82.3	1.7	13.9	2.1
ตาก	100.0	79.7	-	19.8	0.5
สุโขทัย	100.0	89.6	0.6	9.8	-
พิษณุโลก	100.0	85.9	-	14.1	-
พิจิตร	100.0	86.0	-	13.5	0.5
เพชรบูรณ์	100.0	79.1	0.2	20.3	0.4
ภาคตะวันออกเฉียงเหนือ					
นครราชสีมา	100.0	74.7	0.4	24.9	-
บุรีรัมย์	100.0	79.2	-	20.8	-
สุรินทร์	100.0	79.6	-	20.2	0.2
ศรีสะเกษ	100.0	91.4	-	8.6	-
อุบลราชธานี	100.0	83.2	0.7	15.4	0.7
ยโสธร	100.0	93.9	-	6.1	-
ชัยภูมิ	100.0	87.9	-	12.1	-
อำนาจเจริญ	100.0	84.4	-	15.6	-

ตาราง ง.48 ร้อยละของประชากรที่มีอายุ 15 ปีขึ้นไปที่เดินทางท่องเที่ยว (ในรอบปี 2559) จำแนกตามการจัดการเดินทาง
ลักษณะการเดินทาง และจังหวัดที่อยู่อาศัย (ต่อ)

ลักษณะการเดินทาง/ จังหวัดที่อยู่อาศัย	การจัดการเดินทาง				
	รวม	จัดการเดินทางเอง ทั้งหมด	จัดการเดินทางเอง และให้บริษัทนำเที่ยว จัดการในบางส่วน	มีหน่วยงาน/ คณะจัดการให้	จัดการเดินทางผ่าน บริษัทนำเที่ยวทั้งหมด
ภาคตะวันออกเฉียงเหนือ (ต่อ)					
บึงกาฬ	100.0	90.1	0.7	9.2	-
หนองบัวลำภู	100.0	88.4	1.5	10.1	-
ขอนแก่น	100.0	84.9	-	15.1	-
อุดรธานี	100.0	89.9	-	10.1	-
เลย	100.0	90.0	1.7	8.3	-
หนองคาย	100.0	94.3	-	5.7	-
มหาสารคาม	100.0	90.8	-	9.1	0.1
ร้อยเอ็ด	100.0	91.6	0.6	7.8	-
กาฬสินธุ์	100.0	87.1	0.7	11.7	0.5
สกลนคร	100.0	79.6	2.4	18.0	-
นครพนม	100.0	97.8	1.4	0.8	-
มุกดาหาร	100.0	95.7	0.4	3.9	-
ภาคใต้					
นครศรีธรรมราช	100.0	93.8	-	5.0	1.2
กระบี่	100.0	96.1	-	3.9	-
พังงา	100.0	99.8	0.1	0.1	-
ภูเก็ต	100.0	100.0	-	-	-
สุราษฎร์ธานี	100.0	97.3	-	2.7	-
ระนอง	100.0	95.0	-	5.0	-
ชุมพร	100.0	65.0	-	34.0	1.0
สงขลา	100.0	81.2	2.9	13.9	2.0
สตูล	100.0	94.2	0.3	5.5	-
ตรัง	100.0	93.8	-	6.2	-
พัทลุง	100.0	91.7	0.3	8.0	-
ปัตตานี	100.0	95.3	0.1	4.6	-
ยะลา	100.0	97.5	-	2.1	0.4
นราธิวาส	100.0	95.7	-	3.9	0.4

ตาราง ง.48 ร้อยละของประชากรที่มีอายุ 15 ปีขึ้นไปที่เดินทางท่องเที่ยว (ในรอบปี 2559) จำแนกตามการจัดการเดินทาง
ลักษณะการเดินทาง และจังหวัดที่อยู่อาศัย (ต่อ)

ลักษณะการเดินทาง/ จังหวัดที่อยู่อาศัย	การจัดการเดินทาง				
	รวม	จัดการเดินทางเอง ทั้งหมด	จัดการเดินทางเอง และให้บริษัทนำเที่ยว จัดการในบางส่วน	มีหน่วยงาน/ คณะจัดการให้	จัดการเดินทางผ่าน บริษัทนำเที่ยวทั้งหมด
พักค้างคืน					
กรุงเทพมหานคร					
กรุงเทพมหานคร	100.0	96.4	1.7	1.5	0.4
ภาคกลาง					
สมุทรปราการ	100.0	97.7	0.5	1.1	0.7
นนทบุรี	100.0	92.5	0.8	5.7	1.0
ปทุมธานี	100.0	93.7	0.3	5.7	0.3
อยุธยา	100.0	92.1	-	7.3	0.6
อ่างทอง	100.0	84.3	-	15.7	-
ลพบุรี	100.0	93.7	-	5.8	0.5
สิงห์บุรี	100.0	82.2	-	16.8	1.0
ชัยนาท	100.0	87.0	-	13.0	-
สระบุรี	100.0	93.0	0.5	6.2	0.3
ฉะเชิงเทรา	100.0	96.3	-	3.7	-
ราชบุรี	100.0	85.7	0.9	11.9	1.5
กาญจนบุรี	100.0	80.6	3.4	16.0	-
สุพรรณบุรี	100.0	84.6	0.7	13.2	1.5
นครปฐม	100.0	94.0	1.2	4.8	-
สมุทรสาคร	100.0	96.8	-	3.2	-
สมุทรสงคราม	100.0	88.1	0.7	10.3	0.9
เพชรบุรี	100.0	90.6	1.3	7.5	0.6
ประจวบคีรีขันธ์	100.0	94.1	1.0	4.2	0.7
ภาคตะวันออก					
ชลบุรี	100.0	96.5	0.5	3.0	-
ระยอง	100.0	94.5	-	4.8	0.7
จันทบุรี	100.0	80.8	2.2	15.6	1.4
ตราด	100.0	88.6	0.7	10.5	0.2
ปราจีนบุรี	100.0	91.0	-	9.0	-
นครนายก	100.0	80.3	0.1	17.0	2.6
สระแก้ว	100.0	93.7	-	6.3	-

ตาราง ง.48 ร้อยละของประชากรที่มีอายุ 15 ปีขึ้นไปที่เดินทางท่องเที่ยว (ในรอบปี 2559) จำแนกตามการจัดการเดินทาง
ลักษณะการเดินทาง และจังหวัดที่อยู่อาศัย (ต่อ)

ลักษณะการเดินทาง/ จังหวัดที่อยู่อาศัย	การจัดการเดินทาง				
	รวม	จัดการเดินทางเอง ทั้งหมด	จัดการเดินทางเอง และให้บริษัทนำเที่ยว จัดการในบางส่วน	มีหน่วยงาน/ คณะจัดการให้	จัดการเดินทางผ่าน บริษัทนำเที่ยวทั้งหมด
ภาคเหนือ					
เชียงใหม่	100.0	75.2	2.5	21.9	0.4
ลำพูน	100.0	87.6	-	11.3	1.1
ลำปาง	100.0	83.4	1.4	14.2	1.0
อุตรดิตถ์	100.0	88.2	0.8	10.3	0.7
แพร่	100.0	92.2	0.4	7.0	0.4
น่าน	100.0	75.2	0.5	24.2	0.1
พะเยา	100.0	90.0	0.4	9.6	-
เชียงราย	100.0	81.5	3.1	13.8	1.6
แม่ฮ่องสอน	100.0	84.3	0.3	14.7	0.7
นครสวรรค์	100.0	81.8	-	17.7	0.5
อุทัยธานี	100.0	86.3	1.0	12.7	-
กำแพงเพชร	100.0	93.8	1.0	2.9	2.3
ตาก	100.0	82.3	1.0	16.5	0.2
สุโขทัย	100.0	88.9	0.2	10.9	-
พิษณุโลก	100.0	88.8	0.3	10.6	0.3
พิจิตร	100.0	90.9	-	8.9	0.2
เพชรบูรณ์	100.0	87.8	0.2	10.4	1.6
ภาคตะวันออกเฉียงเหนือ					
นครราชสีมา	100.0	91.7	1.8	6.3	0.2
บุรีรัมย์	100.0	79.3	-	20.7	-
สุรินทร์	100.0	75.9	0.9	22.6	0.6
ศรีสะเกษ	100.0	64.0	0.3	35.7	-
อุบลราชธานี	100.0	76.1	0.3	23.5	0.1
ยโสธร	100.0	62.1	-	37.9	-
ชัยภูมิ	100.0	80.3	0.3	19.4	-
อำนาจเจริญ	100.0	79.6	0.6	19.5	0.3

ตาราง ง.48 ร้อยละของประชากรที่มีอายุ 15 ปีขึ้นไปที่เดินทางท่องเที่ยว (ในรอบปี 2559) จำแนกตามการจัดการเดินทาง
ลักษณะการเดินทาง และจังหวัดที่อยู่อาศัย (ต่อ)

ลักษณะการเดินทาง/ จังหวัดที่อยู่อาศัย	การจัดการเดินทาง				
	รวม	จัดการเดินทางเอง ทั้งหมด	จัดการเดินทางเอง และให้บริษัทนำเที่ยว จัดการในบางส่วน	มีหน่วยงาน/ คณะจัดการให้	จัดการเดินทางผ่าน บริษัทนำเที่ยวทั้งหมด
ภาคตะวันออกเฉียงเหนือ (ต่อ)					
บึงกาฬ	100.0	91.8	-	8.2	-
หนองบัวลำภู	100.0	75.9	3.7	20.4	-
ขอนแก่น	100.0	85.1	2.8	10.3	1.8
อุดรธานี	100.0	76.6	0.4	23.0	-
เลย	100.0	88.3	0.4	11.3	-
หนองคาย	100.0	83.2	0.9	15.9	-
มหาสารคาม	100.0	82.0	0.8	16.4	0.8
ร้อยเอ็ด	100.0	83.2	-	16.8	-
กาฬสินธุ์	100.0	76.8	2.7	20.5	-
สกลนคร	100.0	75.9	1.3	22.8	-
นครพนม	100.0	85.0	0.3	14.7	-
มุกดาหาร	100.0	70.5	-	29.5	-
ภาคใต้					
นครศรีธรรมราช	100.0	79.9	1.6	18.0	0.5
กระบี่	100.0	93.1	-	6.9	-
พังงา	100.0	88.1	1.4	10.5	-
ภูเก็ต	100.0	94.6	-	5.2	0.2
สุราษฎร์ธานี	100.0	85.6	1.6	12.8	-
ระนอง	100.0	92.6	0.4	7.0	-
ชุมพร	100.0	86.5	0.7	12.8	-
สงขลา	100.0	81.1	1.7	16.3	0.9
สตูล	100.0	89.5	0.4	9.1	1.0
ตรัง	100.0	82.3	1.6	15.5	0.6
พัทลุง	100.0	73.8	0.5	24.7	1.0
ปัตตานี	100.0	80.1	3.3	15.1	1.5
ยะลา	100.0	86.0	3.0	9.1	1.9
นราธิวาส	100.0	67.6	2.9	29.5	-

หมายเหตุ : - ไม่มีข้อมูล หรือมีข้อมูลจำนวนเล็กน้อย

ตาราง ง.49 ร้อยละของประชากรที่มีอายุ 15 ปีขึ้นไปที่เดินทางท่องเที่ยว (ในรอบปี 2559) จำแนกตามวัน/ช่วงเวลาเดินทาง ลักษณะการเดินทาง และจังหวัดที่อยู่อาศัย

ลักษณะการเดินทาง/ จังหวัดที่อยู่อาศัย	วัน/ช่วงเวลาเดินทาง					
	รวม	วันธรรมดา	วันเสาร์ - อาทิตย์	วันหยุดเทศกาล (มีวันหยุดยาว ติดต่อกัน)	วันลาพักผ่อน / ลาพักร้อน	อื่นๆ
รวม						
กรุงเทพมหานคร						
กรุงเทพมหานคร	100.0	11.0	37.3	48.3	3.1	0.3
ภาคกลาง						
สมุทรปราการ	100.0	8.5	26.5	62.9	2.1	-
นนทบุรี	100.0	23.6	35.4	34.8	6.2	-
ปทุมธานี	100.0	17.6	36.2	45.5	0.7	-
อยุธยา	100.0	21.2	40.5	37.8	0.5	-
อ่างทอง	100.0	30.9	50.2	18.1	0.8	-
ลพบุรี	100.0	19.8	53.0	26.1	1.1	-
สิงห์บุรี	100.0	31.3	57.5	10.8	0.4	-
ชัยนาท	100.0	43.3	42.4	13.9	0.3	0.1
สระบุรี	100.0	21.1	46.6	30.6	1.7	-
ฉะเชิงเทรา	100.0	17.0	53.8	28.2	1.0	-
ราชบุรี	100.0	23.4	55.9	20.5	0.2	-
กาญจนบุรี	100.0	38.4	39.1	21.9	0.6	-
สุพรรณบุรี	100.0	46.6	38.2	14.5	0.7	-
นครปฐม	100.0	20.3	38.3	39.9	1.5	-
สมุทรสาคร	100.0	14.3	32.9	50.9	1.9	-
สมุทรสงคราม	100.0	39.2	40.8	19.2	0.6	0.2
เพชรบุรี	100.0	46.8	35.6	16.2	1.0	0.4
ประจวบคีรีขันธ์	100.0	63.5	20.3	15.5	0.7	-
ภาคตะวันออก						
ชลบุรี	100.0	11.4	28.7	55.8	4.1	-
ระยอง	100.0	29.2	30.3	33.9	5.9	0.7
จันทบุรี	100.0	44.4	34.6	20.0	1.0	-
ตราด	100.0	33.9	52.7	12.4	1.0	-
ปราจีนบุรี	100.0	22.9	45.5	27.9	3.7	-
นครนายก	100.0	32.7	54.9	12.3	0.1	-
สระแก้ว	100.0	54.8	29.9	14.5	0.4	0.4

ตาราง ง.49 ร้อยละของประชากรที่มีอายุ 15 ปีขึ้นไปที่เดินทางท่องเที่ยว (ในรอบปี 2559) จำแนกตามวัน/ช่วงเวลาเดินทาง ลักษณะการเดินทาง และจังหวัดที่อยู่อาศัย (ต่อ)

ลักษณะการเดินทาง/ จังหวัดที่อยู่อาศัย	วัน/ช่วงเวลาเดินทาง					
	รวม	วันธรรมดา	วันเสาร์ - อาทิตย์	วันหยุดเทศกาล (มีวันหยุดยาว ติดต่อกัน)	วันลาพักผ่อน / ลาพักร้อน	อื่นๆ
ภาคเหนือ						
เชียงใหม่	100.0	41.4	35.6	21.5	1.5	-
ลำพูน	100.0	32.3	52.1	15.6	-	-
ลำปาง	100.0	28.0	52.5	18.3	0.9	0.3
อุตรดิตถ์	100.0	44.6	39.2	15.6	0.6	-
แพร่	100.0	56.1	33.6	10.0	0.3	-
น่าน	100.0	50.1	32.6	16.8	0.5	-
พะเยา	100.0	42.6	26.8	27.7	2.9	-
เชียงราย	100.0	44.9	37.9	15.2	2.0	-
แม่ฮ่องสอน	100.0	50.4	35.8	11.9	1.9	-
นครสวรรค์	100.0	46.8	37.2	15.2	0.8	-
อุทัยธานี	100.0	34.9	53.2	11.8	0.1	-
กำแพงเพชร	100.0	42.3	46.4	11.3	-	-
ตาก	100.0	37.1	33.7	28.3	0.8	0.1
สุโขทัย	100.0	48.5	39.3	11.8	0.1	0.3
พิษณุโลก	100.0	41.5	44.5	12.6	1.0	0.4
พิจิตร	100.0	32.9	57.9	9.2	-	-
เพชรบูรณ์	100.0	47.3	39.8	12.7	0.2	-
ภาคตะวันออกเฉียงเหนือ						
นครราชสีมา	100.0	46.5	37.2	14.7	1.6	-
บุรีรัมย์	100.0	51.1	39.8	7.8	1.1	0.2
สุรินทร์	100.0	53.3	36.2	8.6	1.5	0.4
ศรีสะเกษ	100.0	37.9	47.7	13.7	0.3	0.4
อุบลราชธานี	100.0	41.7	46.1	11.6	0.6	-
ยโสธร	100.0	31.6	56.8	11.1	0.2	0.3
ชัยภูมิ	100.0	39.5	47.0	12.9	0.2	0.4
อำนาจเจริญ	100.0	48.5	44.3	6.8	0.4	-

ตาราง ง.49 ร้อยละของประชากรที่มีอายุ 15 ปีขึ้นไปที่เดินทางท่องเที่ยว (ในรอบปี 2559) จำแนกตามวัน/ช่วงเวลาเดินทาง ลักษณะการเดินทาง และจังหวัดที่อยู่อาศัย (ต่อ)

ลักษณะการเดินทาง/ จังหวัดที่อยู่อาศัย	วัน/ช่วงเวลาเดินทาง					
	รวม	วันธรรมดา	วันเสาร์ - อาทิตย์	วันหยุดเทศกาล (มีวันหยุดยาว ติดต่อกัน)	วันลาพักผ่อน / ลาพักร้อน	อื่นๆ
ภาคตะวันออกเฉียงเหนือ (ต่อ)						
บึงกาฬ	100.0	54.9	32.4	12.3	0.4	-
หนองบัวลำภู	100.0	55.4	33.7	10.2	0.5	0.2
ขอนแก่น	100.0	24.7	52.8	21.2	1.3	-
อุดรธานี	100.0	58.0	25.2	16.6	0.2	-
เลย	100.0	35.9	48.6	15.5	-	-
หนองคาย	100.0	39.5	41.7	18.5	0.3	-
มหาสารคาม	100.0	46.4	41.7	11.2	0.7	-
ร้อยเอ็ด	100.0	32.3	56.2	10.7	0.8	-
กาฬสินธุ์	100.0	26.2	58.7	15.1	-	-
สกลนคร	100.0	39.3	42.9	17.0	0.8	-
นครพนม	100.0	46.6	36.7	16.3	0.4	-
มุกดาหาร	100.0	29.8	44.2	25.2	0.8	-
ภาคใต้						
นครศรีธรรมราช	100.0	71.9	16.7	11.3	0.1	-
กระบี่	100.0	66.0	21.9	11.0	1.1	-
พังงา	100.0	56.7	29.6	11.8	1.8	0.1
ภูเก็ต	100.0	35.7	13.9	37.9	12.4	0.1
สุราษฎร์ธานี	100.0	49.8	29.6	15.9	4.1	0.6
ระนอง	100.0	51.8	33.7	13.7	0.8	-
ชุมพร	100.0	60.6	26.0	12.2	1.2	-
สงขลา	100.0	42.3	37.6	18.0	2.1	-
สตูล	100.0	46.3	29.0	23.9	0.8	-
ตรัง	100.0	46.1	39.8	13.5	0.6	-
พัทลุง	100.0	47.4	38.7	13.9	-	-
ปัตตานี	100.0	45.2	30.0	23.9	0.9	-
ยะลา	100.0	39.5	41.6	17.7	1.2	-
นราธิวาส	100.0	57.1	24.1	18.3	0.5	-

ตาราง ง.49 ร้อยละของประชากรที่มีอายุ 15 ปีขึ้นไปเดินทางท่องเที่ยว (ในรอบปี 2559) จำแนกตามวัน/ช่วงเวลาเดินทาง ลักษณะการเดินทาง และจังหวัดที่อยู่อาศัย (ต่อ)

ลักษณะการเดินทาง/ จังหวัดที่อยู่อาศัย	วัน/ช่วงเวลาเดินทาง					
	รวม	วันธรรมดา	วันเสาร์ - อาทิตย์	วันหยุดเทศกาล (มีวันหยุดยาว ติดต่อกัน)	วันลาพักผ่อน / ลาพักร้อน	อื่นๆ
ไม่พักค้างคืน						
กรุงเทพมหานคร						
กรุงเทพมหานคร	100.0	10.1	71.6	16.2	2.1	-
ภาคกลาง						
สมุทรปราการ	100.0	12.7	71.7	13.7	1.9	-
นนทบุรี	100.0	29.0	57.4	12.5	1.1	-
ปทุมธานี	100.0	22.2	52.8	25.0	-	-
อยุธยา	100.0	30.8	60.6	8.6	-	-
อ่างทอง	100.0	31.4	57.6	10.6	0.4	-
ลพบุรี	100.0	22.9	58.4	18.4	0.3	-
สิงห์บุรี	100.0	30.3	65.6	3.9	0.2	-
ชัยนาท	100.0	43.0	47.3	9.6	0.1	-
สระบุรี	100.0	20.0	70.4	9.6	-	-
ฉะเชิงเทรา	100.0	21.1	69.8	8.7	0.4	-
ราชบุรี	100.0	19.8	61.4	18.8	-	-
กาญจนบุรี	100.0	38.8	48.2	13.0	-	-
สุพรรณบุรี	100.0	53.3	41.8	4.9	-	-
นครปฐม	100.0	29.1	59.1	10.6	1.2	-
สมุทรสาคร	100.0	23.8	65.6	10.1	0.5	-
สมุทรสงคราม	100.0	41.7	43.4	14.2	0.7	-
เพชรบุรี	100.0	53.8	39.4	6.3	0.5	-
ประจวบคีรีขันธ์	100.0	68.4	27.7	3.9	-	-
ภาคตะวันออก						
ชลบุรี	100.0	25.1	64.1	9.8	1.0	-
ระยอง	100.0	44.1	52.2	2.2	1.5	-
จันทบุรี	100.0	45.0	43.5	10.7	0.8	-
ตราด	100.0	30.7	60.7	8.1	0.5	-
ปราจีนบุรี	100.0	27.9	66.1	5.5	0.5	-
นครนายก	100.0	32.4	64.6	2.9	0.1	-
สระแก้ว	100.0	51.3	39.8	8.9	-	-

ตาราง ง.49 ร้อยละของประชากรที่มีอายุ 15 ปีขึ้นไปที่เดินทางท่องเที่ยว (ในรอบปี 2559) จำแนกตามวัน/ช่วงเวลาเดินทาง ลักษณะการเดินทาง และจังหวัดที่อยู่อาศัย (ต่อ)

ลักษณะการเดินทาง/ จังหวัดที่อยู่อาศัย	วัน/ช่วงเวลาเดินทาง					
	รวม	วันธรรมดา	วันเสาร์ - อาทิตย์	วันหยุดเทศกาล (มีวันหยุดยาว ติดต่อกัน)	วันลาพักผ่อน / ลาพักร้อน	อื่นๆ
ภาคเหนือ						
เชียงใหม่	100.0	41.0	42.6	16.4	-	-
ลำพูน	100.0	32.6	58.3	9.1	-	-
ลำปาง	100.0	21.7	70.9	7.4	-	-
อุตรดิตถ์	100.0	39.0	52.4	8.6	-	-
แพร่	100.0	54.2	37.6	8.2	-	-
น่าน	100.0	52.8	40.5	6.7	-	-
พะเยา	100.0	36.0	29.7	33.6	0.7	-
เชียงราย	100.0	40.6	51.2	8.2	-	-
แม่ฮ่องสอน	100.0	37.6	57.4	2.5	2.5	-
นครสวรรค์	100.0	50.1	43.0	6.5	0.4	-
อุทัยธานี	100.0	31.8	61.6	6.6	-	-
กำแพงเพชร	100.0	37.1	51.8	11.1	-	-
ตาก	100.0	45.8	52.3	1.9	-	-
สุโขทัย	100.0	47.1	46.8	6.1	-	-
พิษณุโลก	100.0	39.3	54.1	6.6	-	-
พิจิตร	100.0	32.2	61.6	6.2	-	-
เพชรบูรณ์	100.0	56.6	38.1	5.3	-	-
ภาคตะวันออกเฉียงเหนือ						
นครราชสีมา	100.0	45.4	45.8	8.8	-	-
บุรีรัมย์	100.0	52.0	45.0	3.0	-	-
สุรินทร์	100.0	53.1	40.0	5.1	1.8	-
ศรีสะเกษ	100.0	22.0	64.2	13.8	-	-
อุบลราชธานี	100.0	36.2	59.0	4.8	-	-
ยโสธร	100.0	20.6	69.4	10.0	-	-
ชัยภูมิ	100.0	31.2	67.0	1.5	0.3	-
อำนาจเจริญ	100.0	41.6	51.8	6.6	-	-

ตาราง ง.49 ร้อยละของประชากรที่มีอายุ 15 ปีขึ้นไปที่เดินทางท่องเที่ยว (ในรอบปี 2559) จำแนกตามวัน/ช่วงเวลาเดินทาง ลักษณะการเดินทาง และจังหวัดที่อยู่อาศัย (ต่อ)

ลักษณะการเดินทาง/ จังหวัดที่อยู่อาศัย	วัน/ช่วงเวลาเดินทาง					
	รวม	วันธรรมดา	วันเสาร์ - อาทิตย์	วันหยุดเทศกาล (มีวันหยุดยาว ติดต่อกัน)	วันลาพักผ่อน / ลาพักร้อน	อื่นๆ
ภาคตะวันออกเฉียงเหนือ (ต่อ)						
บึงกาฬ	100.0	55.7	36.6	7.4	0.3	-
หนองบัวลำภู	100.0	49.2	42.0	8.4	0.4	-
ขอนแก่น	100.0	24.1	66.5	8.9	0.5	-
อุดรธานี	100.0	48.0	35.0	17.0	-	-
เลย	100.0	29.7	63.0	7.3	-	-
หนองคาย	100.0	27.5	60.6	11.9	-	-
มหาสารคาม	100.0	42.6	51.2	5.1	1.1	-
ร้อยเอ็ด	100.0	25.6	66.6	7.0	0.8	-
กาฬสินธุ์	100.0	23.1	65.9	11.0	-	-
สกลนคร	100.0	35.6	51.5	12.7	0.2	-
นครพนม	100.0	41.6	46.0	12.4	-	-
มุกดาหาร	100.0	21.6	55.0	23.0	0.4	-
ภาคใต้						
นครศรีธรรมราช	100.0	76.5	15.5	8.0	-	-
กระบี่	100.0	68.1	27.3	4.3	0.3	-
พังงา	100.0	58.4	37.4	3.3	0.9	-
ภูเก็ต	100.0	33.9	52.1	10.2	3.8	-
สุราษฎร์ธานี	100.0	47.6	41.6	10.8	-	-
ระนอง	100.0	35.8	54.2	10.0	-	-
ชุมพร	100.0	60.1	37.7	1.6	0.6	-
สงขลา	100.0	36.5	51.6	9.9	2.0	-
สตูล	100.0	48.7	35.0	15.7	0.6	-
ตรัง	100.0	47.7	48.8	3.5	-	-
พัทลุง	100.0	49.0	44.5	6.5	-	-
ปัตตานี	100.0	48.2	36.3	15.4	0.1	-
ยะลา	100.0	42.7	49.6	7.7	-	-
นราธิวาส	100.0	42.7	42.5	14.8	-	-

ตาราง ง.49 ร้อยละของประชากรที่มีอายุ 15 ปีขึ้นไปที่เดินทางท่องเที่ยว (ในรอบปี 2559) จำแนกตามวัน/ช่วงเวลาเดินทาง ลักษณะการเดินทาง และจังหวัดที่อยู่อาศัย (ต่อ)

ลักษณะการเดินทาง/ จังหวัดที่อยู่อาศัย	วัน/ช่วงเวลาเดินทาง					
	รวม	วันธรรมดา	วันเสาร์ - อาทิตย์	วันหยุดเทศกาล (มีวันหยุดยาว ติดต่อกัน)	วันลาพักผ่อน / ลาพักร้อน	อื่นๆ
พักค้างคืน						
กรุงเทพมหานคร						
กรุงเทพมหานคร	100.0	11.4	21.5	63.0	3.5	0.6
ภาคกลาง						
สมุทรปราการ	100.0	6.8	8.5	82.6	2.1	-
นนทบุรี	100.0	20.4	22.0	48.4	9.2	-
ปทุมธานี	100.0	13.7	22.4	62.7	1.2	-
อยุธยา	100.0	13.0	23.3	62.9	0.8	-
อ่างทอง	100.0	29.9	37.0	31.7	1.4	-
ลพบุรี	100.0	16.1	46.6	35.2	2.1	-
สิงห์บุรี	100.0	34.3	33.5	31.2	1.0	-
ชัยนาท	100.0	44.1	33.5	21.5	0.6	0.3
สระบุรี	100.0	22.2	25.3	49.3	3.2	-
ฉะเชิงเทรา	100.0	11.2	31.8	55.3	1.7	-
ราชบุรี	100.0	31.3	43.7	24.4	0.6	-
กาญจนบุรี	100.0	37.9	28.5	32.3	1.3	-
สุพรรณบุรี	100.0	35.9	32.6	29.7	1.8	-
นครปฐม	100.0	12.4	19.9	66.0	1.7	-
สมุทรสาคร	100.0	9.2	15.4	72.7	2.7	-
สมุทรสงคราม	100.0	32.5	34.1	32.5	0.2	0.7
เพชรบุรี	100.0	38.1	30.8	28.6	1.6	0.9
ประจวบคีรีขันธ์	100.0	60.7	16.1	22.1	1.1	-
ภาคตะวันออก						
ชลบุรี	100.0	6.1	15.0	73.5	5.4	-
ระยอง	100.0	21.4	19.1	50.3	8.2	1.0
จันทบุรี	100.0	44.1	30.0	24.7	1.2	-
ตราด	100.0	39.2	39.2	19.7	1.9	-
ปราจีนบุรี	100.0	18.1	25.5	49.7	6.7	-
นครนายก	100.0	33.1	36.2	30.5	0.2	-
สระแก้ว	100.0	56.2	25.9	16.7	0.5	0.7

ตาราง ง.49 ร้อยละของประชากรที่มีอายุ 15 ปีขึ้นไปที่เดินทางท่องเที่ยว (ในรอบปี 2559) จำแนกตามวัน/ช่วงเวลาเดินทาง ลักษณะการเดินทาง และจังหวัดที่อยู่อาศัย (ต่อ)

ลักษณะการเดินทาง/ จังหวัดที่อยู่อาศัย	วัน/ช่วงเวลาเดินทาง					
	รวม	วันธรรมดา	วันเสาร์ - อาทิตย์	วันหยุดเทศกาล (มีวันหยุดยาว ติดต่อกัน)	วันลาพักผ่อน / ลาพักร้อน	อื่นๆ
ภาคเหนือ						
เชียงใหม่	100.0	41.6	30.8	25.0	2.6	-
ลำพูน	100.0	31.2	32.8	36.0	-	-
ลำปาง	100.0	33.8	35.5	28.5	1.8	0.4
อุตรดิตถ์	100.0	48.0	31.4	19.6	1.0	-
แพร่	100.0	57.5	30.7	11.4	0.4	-
น่าน	100.0	49.6	31.2	18.6	0.6	-
พะเยา	100.0	52.2	22.6	19.1	6.1	-
เชียงราย	100.0	47.8	29.1	19.9	3.2	-
แม่ฮ่องสอน	100.0	51.1	34.6	12.4	1.9	-
นครสวรรค์	100.0	42.7	30.2	25.7	1.4	-
อุทัยธานี	100.0	41.9	34.0	23.8	0.3	-
กำแพงเพชร	100.0	46.3	42.3	11.4	-	-
ตาก	100.0	33.5	26.1	39.1	1.1	0.2
สุโขทัย	100.0	50.8	27.8	20.5	0.2	0.7
พิษณุโลก	100.0	43.0	38.0	16.8	1.6	0.6
พิจิตร	100.0	33.9	52.5	13.6	-	-
เพชรบูรณ์	100.0	42.2	40.7	16.8	0.3	-
ภาคตะวันออกเฉียงเหนือ						
นครราชสีมา	100.0	47.0	33.0	17.7	2.3	-
บุรีรัมย์	100.0	50.4	36.1	11.2	1.9	0.4
สุรินทร์	100.0	53.5	34.1	10.5	1.3	0.6
ศรีสะเกษ	100.0	52.4	32.7	13.6	0.5	0.8
อุบลราชธานี	100.0	44.5	39.6	15.0	0.9	-
ยโสธร	100.0	57.1	27.8	13.6	0.6	0.9
ชัยภูมิ	100.0	46.8	29.5	22.8	-	0.9
อำนาจเจริญ	100.0	59.5	32.5	7.1	0.9	-

ตาราง ง.49 ร้อยละของประชากรที่มีอายุ 15 ปีขึ้นไปที่เดินทางท่องเที่ยว (ในรอบปี 2559) จำแนกตามวัน/ช่วงเวลาเดินทาง ลักษณะการเดินทาง และจังหวัดที่อยู่อาศัย (ต่อ)

ลักษณะการเดินทาง/ จังหวัดที่อยู่อาศัย	วัน/ช่วงเวลาเดินทาง					
	รวม	วันธรรมดา	วันเสาร์ - อาทิตย์	วันหยุดเทศกาล (มีวันหยุดยาว ติดต่อกัน)	วันลาพักผ่อน / ลาพักร้อน	อื่นๆ
ภาคตะวันออกเฉียงเหนือ (ต่อ)						
บึงกาฬ	100.0	53.9	27.6	17.9	0.6	-
หนองบัวลำภู	100.0	65.3	20.4	13.1	0.6	0.6
ขอนแก่น	100.0	25.2	38.7	33.9	2.2	-
อุดรธานี	100.0	70.6	13.0	16.0	0.4	-
เลย	100.0	41.4	35.8	22.8	-	-
หนองคาย	100.0	47.0	30.0	22.6	0.4	-
มหาสารคาม	100.0	51.4	29.3	19.2	0.1	-
ร้อยเอ็ด	100.0	40.0	44.2	15.1	0.7	-
กาฬสินธุ์	100.0	32.7	43.8	23.5	-	-
สกลนคร	100.0	47.2	24.5	26.1	2.2	-
นครพนม	100.0	52.2	26.1	20.8	0.9	-
มุกดาหาร	100.0	46.1	22.8	29.6	1.5	-
ภาคใต้						
นครศรีธรรมราช	100.0	70.1	17.1	12.7	0.1	-
กระบี่	100.0	64.7	18.7	15.1	1.5	-
พังงา	100.0	55.7	24.1	17.7	2.4	0.1
ภูเก็ต	100.0	35.9	9.1	41.3	13.5	0.2
สุราษฎร์ธานี	100.0	50.5	25.9	17.5	5.4	0.7
ระนอง	100.0	61.8	20.9	16.0	1.3	-
ชุมพร	100.0	60.9	20.8	16.8	1.5	-
สงขลา	100.0	44.7	31.5	21.6	2.2	-
สตูล	100.0	43.2	21.1	34.6	1.1	-
ตรัง	100.0	44.8	32.7	21.4	1.1	-
พัทลุง	100.0	44.3	28.1	27.6	-	-
ปัตตานี	100.0	40.8	20.6	36.8	1.8	-
ยะลา	100.0	33.4	26.3	36.8	3.5	-
นราธิวาส	100.0	66.3	12.4	20.5	0.8	-

หมายเหตุ: - ไม่มีข้อมูล หรือมีข้อมูลจำนวนเล็กน้อย

ตาราง ง.50 ร้อยละของประชากรที่มีอายุ 15 ปีขึ้นไปที่เดินทางท่องเที่ยว (ในรอบปี 2559) จำแนกตามลักษณะผู้ตัดสินใจเลือกการเดินทาง
ลักษณะการเดินทาง และจังหวัดที่อยู่อาศัย

ลักษณะการเดินทาง/ จังหวัดที่อยู่อาศัย	ผู้ตัดสินใจเลือกการเดินทาง						
	รวม	ตนเอง	ครอบครัว/ญาติ	คู่รัก/แฟน	เพื่อน/ เพื่อนร่วมงาน	บริษัท / ที่ทำงาน/ หน่วยงานต่างๆ	อื่นๆ
รวม							
กรุงเทพมหานคร							
กรุงเทพมหานคร	100.0	32.8	51.3	5.2	9.0	1.7	-
ภาคกลาง							
สมุทรปราการ	100.0	43.9	45.6	4.4	5.2	0.7	0.2
นนทบุรี	100.0	33.2	48.0	3.5	11.6	3.7	-
ปทุมธานี	100.0	24.5	61.6	0.8	9.2	3.9	-
อยุธยา	100.0	35.2	44.8	3.3	12.1	4.4	0.2
อ่างทอง	100.0	49.1	36.9	3.5	6.2	4.3	-
ลพบุรี	100.0	43.0	39.3	3.1	10.2	4.4	-
สิงห์บุรี	100.0	31.5	48.3	0.3	9.8	10.1	-
ชัยนาท	100.0	51.5	33.9	1.4	4.2	8.5	0.5
สระบุรี	100.0	37.1	48.3	4.5	5.1	4.7	0.3
ฉะเชิงเทรา	100.0	30.9	46.3	3.5	16.8	2.5	-
ราชบุรี	100.0	31.0	49.1	3.2	11.4	5.3	-
กาญจนบุรี	100.0	32.8	38.6	7.1	12.1	9.1	0.3
สุพรรณบุรี	100.0	36.9	40.8	1.7	10.9	9.7	-
นครปฐม	100.0	48.4	36.8	4.6	7.3	2.9	-
สมุทรสาคร	100.0	34.1	54.4	5.1	4.2	2.2	-
สมุทรสงคราม	100.0	34.1	39.3	4.1	9.1	12.4	1.0
เพชรบุรี	100.0	41.2	30.6	4.0	11.7	12.5	-
ประจวบคีรีขันธ์	100.0	40.0	39.4	3.6	10.7	5.9	0.4
ภาคตะวันออก							
ชลบุรี	100.0	30.4	49.1	6.7	10.2	3.6	-
ระยอง	100.0	36.6	36.4	8.0	12.0	7.0	-
จันทบุรี	100.0	43.6	33.7	4.2	11.3	6.9	0.3
ตราด	100.0	30.2	51.3	2.8	9.3	6.4	-
ปราจีนบุรี	100.0	38.4	34.3	8.6	10.8	7.9	-
นครนายก	100.0	36.5	43.8	1.4	13.6	4.7	-
สระแก้ว	100.0	41.6	44.2	3.3	6.3	4.6	-

ตาราง ง.50 ร้อยละของประชากรที่มีอายุ 15 ปีขึ้นไปที่เดินทางท่องเที่ยว (ในรอบปี 2559) จำแนกตามลักษณะผู้ตัดสินใจเลือกการเดินทาง
ลักษณะการเดินทาง และจังหวัดที่อยู่อาศัย (ต่อ)

ลักษณะการเดินทาง/ จังหวัดที่อยู่อาศัย	ผู้ตัดสินใจเลือกการเดินทาง						
	รวม	ตนเอง	ครอบครัว/ญาติ	คู่รัก/แฟน	เพื่อน/ เพื่อนร่วมงาน	บริษัท / ที่ทำงาน/ หน่วยงานต่างๆ	อื่นๆ
ภาคเหนือ							
เชียงใหม่	100.0	31.2	37.7	2.8	13.7	14.4	0.2
ลำพูน	100.0	56.9	34.0	0.7	6.1	2.3	-
ลำปาง	100.0	42.9	38.9	5.4	6.3	6.5	-
อุตรดิตถ์	100.0	40.7	40.9	3.0	6.2	9.2	-
แพร่	100.0	49.8	38.5	0.4	7.5	3.8	-
น่าน	100.0	49.1	24.7	4.9	5.1	16.2	-
พะเยา	100.0	19.6	53.1	8.4	11.9	7.0	-
เชียงราย	100.0	38.3	35.0	6.3	9.2	11.2	-
แม่ฮ่องสอน	100.0	45.5	27.7	8.7	8.1	9.9	0.1
นครสวรรค์	100.0	30.6	39.1	5.8	6.8	17.7	-
อุทัยธานี	100.0	41.5	43.6	0.8	4.5	9.6	-
กำแพงเพชร	100.0	42.9	44.7	2.9	4.9	3.5	1.1
ตาก	100.0	31.1	40.2	3.1	10.2	15.4	-
สุโขทัย	100.0	37.8	43.6	4.6	9.1	4.8	0.1
พิษณุโลก	100.0	34.8	45.2	1.4	8.1	10.5	-
พิจิตร	100.0	33.5	50.2	2.1	5.1	9.1	-
เพชรบูรณ์	100.0	40.5	38.6	5.3	6.2	7.5	1.9
ภาคตะวันออกเฉียงเหนือ							
นครราชสีมา	100.0	29.8	48.7	2.5	11.5	7.5	-
บุรีรัมย์	100.0	32.3	42.1	2.5	6.5	16.6	-
สุรินทร์	100.0	41.7	31.5	0.6	4.9	21.3	-
ศรีสะเกษ	100.0	38.9	35.8	1.0	5.3	19.0	-
อุบลราชธานี	100.0	64.0	15.2	1.5	8.2	11.1	-
ยโสธร	100.0	36.6	45.9	0.8	9.2	7.5	-
ชัยภูมิ	100.0	40.4	38.4	8.1	4.9	8.2	-
อำนาจเจริญ	100.0	36.4	39.0	2.4	12.2	10.0	-

ตาราง ง.50 ร้อยละของประชากรที่มีอายุ 15 ปีขึ้นไปเดินทางท่องเที่ยว (ในรอบปี 2559) จำแนกตามลักษณะผู้ตัดสินใจเลือกการเดินทาง
ลักษณะการเดินทาง และจังหวัดที่อยู่อาศัย (ต่อ)

ลักษณะการเดินทาง/ จังหวัดที่อยู่อาศัย	ผู้ตัดสินใจเลือกการเดินทาง						
	รวม	ตนเอง	ครอบครัว/ญาติ	คู่รัก/แฟน	เพื่อน/ เพื่อนร่วมงาน	บริษัท / ที่ทำงาน/ หน่วยงานต่างๆ	อื่นๆ
ภาคตะวันออกเฉียงเหนือ (ต่อ)							
บึงกาฬ	100.0	26.3	57.2	2.9	6.4	7.2	-
หนองบัวลำภู	100.0	48.6	36.7	1.9	6.2	6.6	-
ขอนแก่น	100.0	44.0	36.5	3.4	8.6	7.5	-
อุดรธานี	100.0	17.1	60.5	3.3	7.5	11.2	0.4
เลย	100.0	27.0	53.0	4.7	9.7	5.6	-
หนองคาย	100.0	31.8	51.7	2.5	8.1	5.9	-
มหาสารคาม	100.0	45.7	38.9	1.2	6.9	7.3	-
ร้อยเอ็ด	100.0	44.5	42.4	1.1	3.7	8.3	-
กาฬสินธุ์	100.0	36.8	44.7	2.1	5.5	10.9	-
สกลนคร	100.0	26.4	48.5	1.4	14.7	9.0	-
นครพนม	100.0	55.2	35.8	0.4	2.3	6.3	-
มุกดาหาร	100.0	25.5	54.4	2.6	9.2	8.3	-
ภาคใต้							
นครศรีธรรมราช	100.0	46.5	33.1	5.3	10.5	4.6	-
กระบี่	100.0	47.0	41.6	5.1	3.4	2.9	-
พังงา	100.0	30.2	60.1	1.0	6.2	2.5	-
ภูเก็ต	100.0	49.2	40.4	3.0	4.7	2.7	-
สุราษฎร์ธานี	100.0	51.6	29.4	6.1	8.0	4.9	-
ระนอง	100.0	35.7	49.3	2.5	8.3	4.2	-
ชุมพร	100.0	39.0	38.4	4.0	10.8	7.8	-
สงขลา	100.0	38.7	31.9	3.6	19.5	6.3	-
สตูล	100.0	48.1	37.6	3.7	5.0	5.6	-
ตรัง	100.0	41.0	39.3	2.5	8.1	9.1	-
พัทลุง	100.0	62.0	26.4	-	5.7	5.9	-
ปัตตานี	100.0	43.6	42.1	2.9	7.0	4.4	-
ยะลา	100.0	27.0	49.3	1.3	17.4	4.7	0.3
นราธิวาส	100.0	25.2	49.9	1.2	13.9	9.1	0.7

ตาราง ง.50 ร้อยละของประชากรที่มีอายุ 15 ปีขึ้นไปเดินทางท่องเที่ยว (ในรอบปี 2559) จำแนกตามลักษณะผู้ตัดสินใจเลือกการเดินทาง
ลักษณะการเดินทาง และจังหวัดที่อยู่อาศัย (ต่อ)

ลักษณะการเดินทาง/ จังหวัดที่อยู่อาศัย	ผู้ตัดสินใจเลือกการเดินทาง						
	รวม	ตนเอง	ครอบครัว/ญาติ	คู่รัก/แฟน	เพื่อน/ เพื่อนร่วมงาน	บริษัท / ที่ทำงาน/ หน่วยงานต่างๆ	อื่นๆ
ไม่พักค้างคืน							
กรุงเทพมหานคร							
กรุงเทพมหานคร	100.0	26.8	56.8	3.4	11.9	1.1	-
ภาคกลาง							
สมุทรปราการ	100.0	44.4	39.7	3.9	11.3	0.7	-
นนทบุรี	100.0	34.4	47.1	2.3	13.5	2.7	-
ปทุมธานี	100.0	23.4	62.3	1.5	9.8	3.0	-
อยุธยา	100.0	42.3	36.7	3.8	13.1	3.6	0.5
อ่างทอง	100.0	49.3	40.9	2.7	5.5	1.6	-
ลพบุรี	100.0	34.6	51.6	1.1	9.2	3.5	-
สิงห์บุรี	100.0	32.5	49.2	0.2	9.6	8.5	-
ชัยนาท	100.0	54.5	31.1	1.7	4.4	7.8	0.5
สระบุรี	100.0	35.6	48.2	4.9	5.9	4.8	0.6
ฉะเชิงเทรา	100.0	29.7	44.0	2.7	21.1	2.5	-
ราชบุรี	100.0	32.9	50.6	3.0	9.9	3.6	-
กาญจนบุรี	100.0	30.3	44.0	5.7	11.7	7.7	0.6
สุพรรณบุรี	100.0	35.5	41.5	1.7	9.5	11.8	-
นครปฐม	100.0	50.3	37.9	2.1	8.7	1.0	-
สมุทรสาคร	100.0	31.3	56.6	4.5	6.1	1.5	-
สมุทรสงคราม	100.0	33.3	40.2	3.6	7.9	13.7	1.3
เพชรบุรี	100.0	34.0	31.8	3.3	11.8	19.1	-
ประจวบคีรีขันธ์	100.0	33.8	41.4	3.0	10.8	11.0	-
ภาคตะวันออก							
ชลบุรี	100.0	20.3	55.2	4.4	16.0	4.1	-
ระยอง	100.0	31.7	36.5	6.1	15.6	10.1	-
จันทบุรี	100.0	36.6	37.3	4.1	14.1	7.3	0.6
ตราด	100.0	28.0	54.7	2.7	10.8	3.8	-
ปราจีนบุรี	100.0	31.6	35.4	9.2	15.2	8.6	-
นครนายก	100.0	39.3	44.0	1.9	12.6	2.2	-
สระแก้ว	100.0	37.4	46.1	1.6	9.4	5.5	-

ตาราง ง.50 ร้อยละของประชากรที่มีอายุ 15 ปีขึ้นไปที่เดินทางท่องเที่ยว (ในรอบปี 2559) จำแนกตามลักษณะผู้ตัดสินใจเลือกการเดินทาง
ลักษณะการเดินทาง และจังหวัดที่อยู่อาศัย (ต่อ)

ลักษณะการเดินทาง/ จังหวัดที่อยู่อาศัย	ผู้ตัดสินใจเลือกการเดินทาง						
	รวม	ตนเอง	ครอบครัว/ญาติ	คู่รัก/แฟน	เพื่อน/ เพื่อนร่วมงาน	บริษัท / ที่ทำงาน/ หน่วยงานต่างๆ	อื่นๆ
ภาคเหนือ							
เชียงใหม่	100.0	22.7	47.0	4.3	13.6	12.4	-
ลำพูน	100.0	61.3	30.6	0.9	5.7	1.5	-
ลำปาง	100.0	42.8	44.4	2.4	5.9	4.5	-
อุตรดิตถ์	100.0	34.7	43.0	3.9	8.7	9.7	-
แพร่	100.0	52.6	38.8	-	5.8	2.8	-
น่าน	100.0	47.2	37.2	3.9	3.9	7.8	-
พะเยา	100.0	13.6	62.8	7.5	11.2	4.9	-
เชียงราย	100.0	36.2	46.1	3.7	7.5	6.5	-
แม่ฮ่องสอน	100.0	62.5	7.5	2.5	27.5	-	-
นครสวรรค์	100.0	32.6	32.6	7.0	7.8	20.0	-
อุทัยธานี	100.0	43.6	41.4	1.1	4.1	9.8	-
กำแพงเพชร	100.0	34.4	48.8	2.5	6.1	6.0	2.2
ตาก	100.0	30.7	42.0	1.9	7.5	17.9	-
สุโขทัย	100.0	37.8	44.3	5.2	8.5	4.1	0.1
พิษณุโลก	100.0	30.0	46.1	0.9	11.5	11.5	-
พิจิตร	100.0	30.8	50.2	2.1	5.4	11.5	-
เพชรบูรณ์	100.0	38.5	33.8	4.5	8.5	11.6	3.1
ภาคตะวันออกเฉียงเหนือ							
นครราชสีมา	100.0	20.3	43.0	2.0	19.7	15.0	-
บุรีรัมย์	100.0	34.2	42.0	1.4	6.8	15.6	-
สุรินทร์	100.0	43.8	33.7	0.8	3.6	18.1	-
ศรีสะเกษ	100.0	33.4	50.2	1.8	7.6	7.0	-
อุบลราชธานี	100.0	62.7	14.7	2.0	14.2	6.4	-
ยโสธร	100.0	31.4	57.3	1.1	7.5	2.7	-
ชัยภูมิ	100.0	37.1	43.9	8.8	4.3	5.9	-
อำนาจเจริญ	100.0	35.1	39.8	1.8	14.8	8.5	-

ตาราง ง.50 ร้อยละของประชากรที่มีอายุ 15 ปีขึ้นไปที่เดินทางท่องเที่ยว (ในรอบปี 2559) จำแนกตามลักษณะผู้ตัดสินใจเลือกการเดินทาง
ลักษณะการเดินทาง และจังหวัดที่อยู่อาศัย (ต่อ)

ลักษณะการเดินทาง/ จังหวัดที่อยู่อาศัย	ผู้ตัดสินใจเลือกการเดินทาง						
	รวม	ตนเอง	ครอบครัว/ญาติ	คู่รัก/แฟน	เพื่อน/ เพื่อนร่วมงาน	บริษัท / ที่ทำงาน/ หน่วยงานต่างๆ	อื่นๆ
ภาคตะวันออกเฉียงเหนือ (ต่อ)							
บึงกาฬ	100.0	27.0	57.5	1.8	6.6	7.1	-
หนองบัวลำภู	100.0	49.7	37.7	2.5	7.2	2.9	-
ขอนแก่น	100.0	48.9	35.9	2.7	7.7	4.8	-
อุดรธานี	100.0	12.6	70.7	3.0	7.6	6.1	-
เลย	100.0	25.6	55.2	7.1	9.5	2.6	-
หนองคาย	100.0	31.5	52.4	3.6	9.7	2.8	-
มหาสารคาม	100.0	44.2	44.8	1.2	6.1	3.7	-
ร้อยเอ็ด	100.0	42.3	48.1	1.0	2.6	6.0	-
กาฬสินธุ์	100.0	38.4	46.8	1.6	5.2	8.0	-
สกลนคร	100.0	24.7	53.3	1.0	12.9	8.1	-
นครพนม	100.0	57.5	35.7	0.3	2.4	4.1	-
มุกดาหาร	100.0	23.9	62.2	2.4	9.6	1.9	-
ภาคใต้							
นครศรีธรรมราช	100.0	47.8	36.7	8.0	6.2	1.3	-
กระบี่	100.0	43.6	43.8	8.5	3.9	0.2	-
พังงา	100.0	29.2	67.7	0.1	3.0	-	-
ภูเก็ต	100.0	40.1	46.2	6.3	7.4	-	-
สุราษฎร์ธานี	100.0	49.9	36.2	8.1	5.8	-	-
ระนอง	100.0	28.0	54.9	2.1	12.2	2.8	-
ชุมพร	100.0	33.1	30.3	3.2	14.2	19.2	-
สงขลา	100.0	31.7	30.7	-	36.6	1.0	-
สตูล	100.0	48.1	41.6	2.6	3.7	4.0	-
ตรัง	100.0	38.4	45.4	3.7	11.2	1.3	-
พัทลุง	100.0	64.8	27.7	-	7.0	0.5	-
ปัตตานี	100.0	45.4	44.6	2.3	5.8	1.9	-
ยะลา	100.0	26.8	55.5	1.3	14.0	2.0	0.4
นราธิวาส	100.0	23.4	61.4	0.8	10.1	2.5	1.8

ตาราง ง.50 ร้อยละของประชากรที่มีอายุ 15 ปีขึ้นไปที่เดินทางท่องเที่ยว (ในรอบปี 2559) จำแนกตามลักษณะผู้ตัดสินใจเลือกการเดินทาง
ลักษณะการเดินทาง และจังหวัดที่อยู่อาศัย (ต่อ)

ลักษณะการเดินทาง/ จังหวัดที่อยู่อาศัย	ผู้ตัดสินใจเลือกการเดินทาง						
	รวม	ตนเอง	ครอบครัว/ญาติ	คู่รัก/แฟน	เพื่อน/ เพื่อนร่วมงาน	บริษัท / ที่ทำงาน/ หน่วยงานต่างๆ	อื่นๆ
พักค้างคืน							
กรุงเทพมหานคร							
กรุงเทพมหานคร	100.0	35.5	48.9	6.0	7.7	1.9	-
ภาคกลาง							
สมุทรปราการ	100.0	43.6	48.1	4.6	2.7	0.7	0.3
นนทบุรี	100.0	32.6	48.6	4.2	10.4	4.2	-
ปทุมธานี	100.0	25.3	61.0	0.2	8.8	4.7	-
อยุธยา	100.0	29.0	51.9	2.9	11.2	5.0	-
อ่างทอง	100.0	48.7	29.6	4.9	7.4	9.4	-
ลพบุรี	100.0	53.1	24.6	5.5	11.3	5.5	-
สิงห์บุรี	100.0	28.5	45.7	0.4	10.5	14.9	-
ชัยนาท	100.0	46.0	38.9	0.9	3.8	9.8	0.6
สระบุรี	100.0	38.4	48.3	4.2	4.4	4.7	-
ฉะเชิงเทรา	100.0	32.4	49.4	4.9	10.8	2.5	-
ราชบุรี	100.0	26.9	45.5	3.8	14.8	9.0	-
กาญจนบุรี	100.0	35.6	32.5	8.6	12.6	10.7	-
สุพรรณบุรี	100.0	39.2	39.6	1.8	13.2	6.2	-
นครปฐม	100.0	46.7	35.9	6.8	6.0	4.6	-
สมุทรสาคร	100.0	35.7	53.3	5.4	3.2	2.4	-
สมุทรสงคราม	100.0	36.3	36.8	5.6	12.6	8.7	-
เพชรบุรี	100.0	50.2	29.0	4.7	11.7	4.4	-
ประจวบคีรีขันธ์	100.0	43.5	38.3	4.0	10.7	2.9	0.6
ภาคตะวันออก							
ชลบุรี	100.0	34.3	46.7	7.6	8.0	3.4	-
ระยอง	100.0	39.3	36.3	8.9	10.1	5.4	-
จันทบุรี	100.0	47.2	31.8	4.4	9.9	6.7	-
ตราด	100.0	33.9	45.8	3.0	6.6	10.7	-
ปราจีนบุรี	100.0	45.2	33.1	8.0	6.5	7.2	-
นครนายก	100.0	31.3	43.3	0.5	15.4	9.5	-
สระแก้ว	100.0	43.2	43.4	4.0	5.1	4.3	-

ตาราง ง.50 ร้อยละของประชากรที่มีอายุ 15 ปีขึ้นไปที่เดินทางท่องเที่ยว (ในรอบปี 2559) จำแนกตามลักษณะผู้ตัดสินใจเลือกการเดินทาง
ลักษณะการเดินทาง และจังหวัดที่อยู่อาศัย (ต่อ)

ลักษณะการเดินทาง/ จังหวัดที่อยู่อาศัย	ผู้ตัดสินใจเลือกการเดินทาง						
	รวม	ตนเอง	ครอบครัว/ญาติ	คู่รัก/แฟน	เพื่อน/ เพื่อนร่วมงาน	บริษัท / ที่ทำงาน/ หน่วยงานต่างๆ	อื่นๆ
ภาคเหนือ							
เชียงใหม่	100.0	37.0	31.3	1.7	13.8	15.8	0.4
ลำพูน	100.0	42.9	44.7	-	7.5	4.9	-
ลำปาง	100.0	43.0	33.8	8.1	6.7	8.4	-
อุตรดิตถ์	100.0	44.2	39.7	2.3	4.8	9.0	-
แพร่	100.0	47.6	38.4	0.7	8.8	4.5	-
น่าน	100.0	49.5	22.4	5.0	5.3	17.8	-
พะเยา	100.0	28.3	38.9	9.8	12.9	10.1	-
เชียงราย	100.0	39.7	27.7	8.0	10.4	14.2	-
แม่ฮ่องสอน	100.0	44.5	28.8	9.1	7.0	10.5	0.1
นครสวรรค์	100.0	28.3	47.0	4.1	5.7	14.9	-
อุทัยธานี	100.0	36.8	48.6	-	5.4	9.2	-
กำแพงเพชร	100.0	49.3	41.5	3.3	4.1	1.6	0.2
ตาก	100.0	31.2	39.5	3.6	11.3	14.4	-
สุโขทัย	100.0	37.9	42.3	3.6	10.2	6.0	-
พิษณุโลก	100.0	38.1	44.6	1.7	5.7	9.9	-
พิจิตร	100.0	37.5	50.1	2.0	4.7	5.7	-
เพชรบูรณ์	100.0	41.7	41.2	5.8	4.9	5.2	1.2
ภาคตะวันออกเฉียงเหนือ							
นครราชสีมา	100.0	34.5	51.5	2.7	7.5	3.8	-
บุรีรัมย์	100.0	30.9	42.1	3.4	6.3	17.3	-
สุรินทร์	100.0	40.5	30.4	0.6	5.5	23.0	-
ศรีสะเกษ	100.0	44.0	22.6	0.3	3.1	30.0	-
อุบลราชธานี	100.0	64.6	15.4	1.4	5.1	13.5	-
ยโสธร	100.0	48.5	19.5	0.3	13.2	18.5	-
ชัยภูมิ	100.0	43.4	33.6	7.4	5.4	10.2	-
อำนาจเจริญ	100.0	38.6	37.6	3.4	8.2	12.2	-

ตาราง ง.50 ร้อยละของประชากรที่มีอายุ 15 ปีขึ้นไปที่เดินทางท่องเที่ยว (ในรอบปี 2559) จำแนกตามลักษณะผู้ตัดสินใจเลือกการเดินทาง
ลักษณะการเดินทาง และจังหวัดที่อยู่อาศัย (ต่อ)

ลักษณะการเดินทาง/ จังหวัดที่อยู่อาศัย	ผู้ตัดสินใจเลือกการเดินทาง						
	รวม	ตนเอง	ครอบครัว/ญาติ	คู่รัก/แฟน	เพื่อน/ เพื่อนร่วมงาน	บริษัท / ที่ทำงาน/ หน่วยงานต่างๆ	อื่นๆ
ภาคตะวันออกเฉียงเหนือ (ต่อ)							
บึงกาฬ	100.0	25.6	57.0	4.0	6.0	7.4	-
หนองบัวลำภู	100.0	46.9	35.1	0.8	4.6	12.6	-
ขอนแก่น	100.0	38.9	37.3	4.0	9.6	10.2	-
อุดรธานี	100.0	22.7	47.6	3.8	7.3	17.6	1.0
เลย	100.0	28.3	51.1	2.4	9.9	8.3	-
หนองคาย	100.0	32.0	51.2	1.8	7.1	7.9	-
มหาสารคาม	100.0	47.8	31.2	1.0	8.0	12.0	-
ร้อยเอ็ด	100.0	47.2	35.7	1.3	4.9	10.9	-
กาฬสินธุ์	100.0	33.5	40.5	3.1	6.0	16.9	-
สกลนคร	100.0	30.0	38.3	2.1	18.6	11.0	-
นครพนม	100.0	52.5	36.0	0.6	2.2	8.7	-
มุกดาหาร	100.0	28.7	39.0	3.1	8.4	20.8	-
ภาคใต้							
นครศรีธรรมราช	100.0	45.9	31.7	4.2	12.2	6.0	-
กระบี่	100.0	49.0	40.4	3.0	3.1	4.5	-
พังงา	100.0	30.9	54.8	1.7	8.4	4.2	-
ภูเก็ต	100.0	50.3	39.7	2.6	4.3	3.1	-
สุราษฎร์ธานี	100.0	52.1	27.3	5.5	8.6	6.5	-
ระนอง	100.0	40.4	45.8	2.9	5.8	5.1	-
ชุมพร	100.0	41.6	42.0	4.2	9.4	2.8	-
สงขลา	100.0	41.8	32.4	5.2	12.0	8.6	-
สตูล	100.0	48.0	32.4	5.1	6.7	7.8	-
ตรัง	100.0	43.3	34.4	1.5	5.5	15.3	-
พัทลุง	100.0	56.7	24.3	-	3.3	15.7	-
ปัตตานี	100.0	40.9	38.4	3.7	8.8	8.2	-
ยะลา	100.0	27.5	37.4	1.3	23.9	9.9	-
นราธิวาส	100.0	26.4	42.5	1.5	16.4	13.2	-

หมายเหตุ: - ไม่มีข้อมูล หรือมีข้อมูลจำนวนเล็กน้อย

ตาราง ง.51 ร้อยละของประชากรที่มีอายุ 15 ปีขึ้นไปที่เดินทางท่องเที่ยว (ในรอบปี 2559) จำแนกตามผู้ร่วมเดินทาง ลักษณะการเดินทาง และจังหวัดที่อยู่อาศัย

ลักษณะการเดินทาง / จังหวัดที่อยู่อาศัย	ผู้ร่วมเดินทาง					
	รวม	เดินทางคนเดียว	ครอบครัว / ญาติ	คู่รัก / แฟน	เพื่อน / เพื่อนร่วมงาน	อื่นๆ
รวม						
กรุงเทพมหานคร						
กรุงเทพมหานคร	100.0	13.9	65.1	6.8	14.2	-
ภาคกลาง						
สมุทรปราการ	100.0	14.6	69.6	6.0	9.8	-
นนทบุรี	100.0	13.0	62.7	4.0	20.3	-
ปทุมธานี	100.0	9.8	73.7	2.0	14.5	-
อยุธยา	100.0	13.8	61.2	4.3	20.5	0.2
อ่างทอง	100.0	15.1	62.1	4.5	18.0	0.3
ลพบุรี	100.0	9.0	71.7	2.3	17.0	-
สิงห์บุรี	100.0	8.7	68.8	0.3	22.2	-
ชัยนาท	100.0	12.3	68.5	2.1	17.1	-
สระบุรี	100.0	5.2	75.3	5.1	14.2	0.2
ฉะเชิงเทรา	100.0	6.0	66.7	5.0	22.3	-
ราชบุรี	100.0	7.9	69.1	3.6	19.4	-
กาญจนบุรี	100.0	10.7	55.0	8.1	26.2	-
สุพรรณบุรี	100.0	10.4	55.0	1.4	33.1	0.1
นครปฐม	100.0	13.9	64.1	6.6	15.4	-
สมุทรสาคร	100.0	14.1	71.1	6.7	8.1	-
สมุทรสงคราม	100.0	12.3	57.6	4.2	25.9	-
เพชรบุรี	100.0	16.1	49.1	6.3	28.5	-
ประจวบคีรีขันธ์	100.0	15.5	59.2	6.2	19.1	-
ภาคตะวันออก						
ชลบุรี	100.0	11.4	62.5	9.6	16.5	-
ระยอง	100.0	12.5	54.3	9.6	23.6	-
จันทบุรี	100.0	10.9	51.5	8.3	28.9	0.4
ตราด	100.0	12.1	68.4	2.9	16.6	-
ปราจีนบุรี	100.0	9.6	58.2	10.7	21.5	-
นครนายก	100.0	14.3	60.2	1.4	24.1	-
สระแก้ว	100.0	12.8	71.2	2.9	13.1	-

ตาราง ง.51 ร้อยละของประชากรที่มีอายุ 15 ปีขึ้นไปที่เดินทางท่องเที่ยว (ในรอบปี 2559) จำแนกตามผู้ร่วมเดินทาง ลักษณะการเดินทาง และจังหวัดที่อยู่อาศัย (ต่อ)

ลักษณะการเดินทาง / จังหวัดที่อยู่อาศัย	ผู้ร่วมเดินทาง					
	รวม	เดินทางคนเดียว	ครอบครัว / ญาติ	คู่รัก / แฟน	เพื่อน / เพื่อนร่วมงาน	อื่นๆ
ภาคเหนือ						
เชียงใหม่	100.0	10.4	52.1	3.5	33.6	0.4
ลำพูน	100.0	11.6	70.5	1.6	16.3	-
ลำปาง	100.0	9.1	61.9	7.0	22.0	-
อุตรดิตถ์	100.0	14.2	63.2	3.1	19.5	-
แพร่	100.0	14.8	67.0	1.8	16.4	-
น่าน	100.0	20.5	47.0	6.1	26.4	-
พะเยา	100.0	11.4	62.3	7.3	19.0	-
เชียงราย	100.0	14.8	52.7	10.2	22.3	-
แม่ฮ่องสอน	100.0	28.8	40.4	9.0	21.5	0.3
นครสวรรค์	100.0	10.6	49.3	8.3	31.8	-
อุทัยธานี	100.0	10.3	65.7	1.5	22.1	0.4
กำแพงเพชร	100.0	7.8	76.0	3.1	13.1	-
ตาก	100.0	7.6	58.3	4.4	29.6	0.1
สุโขทัย	100.0	11.7	65.7	4.7	17.8	0.1
พิษณุโลก	100.0	7.7	67.0	2.1	22.8	0.4
พิจิตร	100.0	9.6	74.4	0.3	15.7	-
เพชรบูรณ์	100.0	9.5	64.0	3.6	22.8	0.1
ภาคตะวันออกเฉียงเหนือ						
นครราชสีมา	100.0	8.7	65.5	4.4	21.0	0.4
บุรีรัมย์	100.0	7.2	64.3	2.4	26.1	-
สุรินทร์	100.0	13.0	56.1	1.0	29.9	-
ศรีสะเกษ	100.0	13.0	53.1	2.3	30.9	0.7
อุบลราชธานี	100.0	12.4	51.4	3.2	32.1	0.9
ยโสธร	100.0	7.5	67.0	1.2	24.3	-
ชัยภูมิ	100.0	12.0	63.0	3.8	21.2	-
อำนาจเจริญ	100.0	10.6	61.9	3.8	23.7	-

ตาราง ง.51 ร้อยละของประชากรที่มีอายุ 15 ปีขึ้นไปที่เดินทางท่องเที่ยว (ในรอบปี 2559) จำแนกตามผู้ร่วมเดินทาง ลักษณะการเดินทาง และจังหวัดที่อยู่อาศัย (ต่อ)

ลักษณะการเดินทาง / จังหวัดที่อยู่อาศัย	ผู้ร่วมเดินทาง					
	รวม	เดินทางคนเดียว	ครอบครัว / ญาติ	คู่รัก / แฟน	เพื่อน / เพื่อนร่วมงาน	อื่นๆ
ภาคตะวันออกเฉียงเหนือ (ต่อ)						
บึงกาฬ	100.0	11.7	72.1	2.8	13.4	-
หนองบัวลำภู	100.0	10.9	64.1	3.6	21.4	-
ขอนแก่น	100.0	11.7	58.0	5.0	25.3	-
อุดรธานี	100.0	7.4	67.7	3.9	21.0	-
เลย	100.0	7.7	72.9	4.1	15.3	-
หนองคาย	100.0	11.1	69.9	1.9	17.1	-
มหาสารคาม	100.0	14.3	65.3	2.4	18.0	-
ร้อยเอ็ด	100.0	8.8	70.1	2.5	18.3	0.3
กาฬสินธุ์	100.0	11.1	61.5	4.2	23.2	-
สกลนคร	100.0	6.3	62.1	1.4	30.2	-
นครพนม	100.0	18.2	64.0	0.8	17.0	-
มุกดาหาร	100.0	9.7	69.1	2.1	19.1	-
ภาคใต้						
นครศรีธรรมราช	100.0	15.7	60.2	5.9	18.2	-
กระบี่	100.0	8.2	72.1	6.4	13.3	-
พังงา	100.0	13.7	73.3	1.0	12.0	-
ภูเก็ต	100.0	19.4	63.4	4.9	12.3	-
สุราษฎร์ธานี	100.0	11.1	56.8	7.2	24.9	-
ระนอง	100.0	15.9	65.3	3.5	15.3	-
ชุมพร	100.0	15.5	54.2	5.2	25.1	-
สงขลา	100.0	13.2	51.7	4.5	30.6	-
สตูล	100.0	11.1	71.6	1.8	14.8	0.7
ตรัง	100.0	12.8	61.2	2.8	22.9	0.3
พัทลุง	100.0	16.8	63.2	0.2	19.8	-
ปัตตานี	100.0	11.4	63.2	2.1	23.3	-
ยะลา	100.0	9.3	63.1	2.8	24.8	-
นราธิวาส	100.0	7.9	60.1	1.2	29.8	1.0

ตาราง ง.51 ร้อยละของประชากรที่มีอายุ 15 ปีขึ้นไปที่เดินทางท่องเที่ยว (ในรอบปี 2559) จำแนกตามผู้ร่วมเดินทาง ลักษณะการเดินทาง และจังหวัดที่อยู่อาศัย (ต่อ)

ลักษณะการเดินทาง / จังหวัดที่อยู่อาศัย	ผู้ร่วมเดินทาง					
	รวม	เดินทางคนเดียว	ครอบครัว / ญาติ	คู่รัก / แฟน	เพื่อน / เพื่อนร่วมงาน	อื่นๆ
ไม่พักค้างคืน						
กรุงเทพมหานคร						
กรุงเทพมหานคร	100.0	11.7	68.4	5.0	14.9	-
ภาคกลาง						
สมุทรปราการ	100.0	13.0	59.7	4.6	22.7	-
นนทบุรี	100.0	11.2	62.0	3.4	23.4	-
ปทุมธานี	100.0	8.2	74.9	2.1	14.8	-
อยุธยา	100.0	13.2	58.3	5.9	22.1	0.5
อ่างทอง	100.0	15.7	67.3	4.0	12.5	0.5
ลพบุรี	100.0	9.0	74.4	1.2	15.4	-
สิงห์บุรี	100.0	7.8	71.3	0.3	20.6	-
ชัยนาท	100.0	10.9	69.4	2.4	17.3	-
สระบุรี	100.0	3.8	73.7	5.8	16.2	0.5
ฉะเชิงเทรา	100.0	5.6	63.2	4.3	26.9	-
ราชบุรี	100.0	8.0	72.1	3.3	16.6	-
กาญจนบุรี	100.0	9.2	59.6	6.6	24.6	-
สุพรรณบุรี	100.0	8.1	51.5	1.9	38.5	-
นครปฐม	100.0	14.6	65.1	3.3	17.0	-
สมุทรสาคร	100.0	12.1	70.7	5.6	11.6	-
สมุทรสงคราม	100.0	11.2	58.7	3.4	26.7	-
เพชรบุรี	100.0	8.6	50.0	5.5	35.9	-
ประจวบคีรีขันธ์	100.0	8.7	61.2	5.8	24.3	-
ภาคตะวันออก						
ชลบุรี	100.0	0.8	67.4	4.7	27.1	-
ระยอง	100.0	5.1	55.2	7.4	32.3	-
จันทบุรี	100.0	9.9	55.0	6.7	28.4	-
ตราด	100.0	8.2	72.7	2.9	16.2	-
ปราจีนบุรี	100.0	5.9	57.8	8.6	27.7	-
นครนายก	100.0	14.8	61.3	1.9	22.0	-
สระแก้ว	100.0	7.5	70.0	3.9	18.6	-

ตาราง ง.51 ร้อยละของประชากรที่มีอายุ 15 ปีขึ้นไปที่เดินทางท่องเที่ยว (ในรอบปี 2559) จำแนกตามผู้ร่วมเดินทาง ลักษณะการเดินทาง และจังหวัดที่อยู่อาศัย (ต่อ)

ลักษณะการเดินทาง / จังหวัดที่อยู่อาศัย	ผู้ร่วมเดินทาง					
	รวม	เดินทางคนเดียว	ครอบครัว / ญาติ	คู่รัก / แฟน	เพื่อน / เพื่อนร่วมงาน	อื่นๆ
ภาคเหนือ						
เชียงใหม่	100.0	7.3	58.5	4.3	29.9	-
ลำพูน	100.0	11.9	71.1	2.1	14.9	-
ลำปาง	100.0	5.3	72.1	4.9	17.7	-
อุตรดิตถ์	100.0	3.7	65.0	3.9	27.4	-
แพร่	100.0	13.5	71.8	1.0	13.7	-
น่าน	100.0	7.8	74.4	3.9	13.9	-
พะเยา	100.0	5.6	72.0	5.5	16.9	-
เชียงราย	100.0	7.2	66.6	9.6	16.6	-
แม่ฮ่องสอน	100.0	22.5	40.0	12.6	24.9	-
นครสวรรค์	100.0	8.8	43.2	9.0	39.0	-
อุทัยธานี	100.0	6.3	67.6	1.6	24.0	0.5
กำแพงเพชร	100.0	4.9	73.5	2.9	18.7	-
ตาก	100.0	5.2	63.2	2.8	28.8	-
สุโขทัย	100.0	9.0	69.6	5.1	16.2	0.1
พิษณุโลก	100.0	4.6	68.0	1.1	26.3	-
พิจิตร	100.0	6.9	74.4	0.6	18.1	-
เพชรบูรณ์	100.0	6.1	61.1	4.9	27.9	-
ภาคตะวันออกเฉียงเหนือ						
นครราชสีมา	100.0	1.5	58.8	2.7	35.8	1.2
บุรีรัมย์	100.0	6.5	65.7	1.3	26.5	-
สุรินทร์	100.0	11.2	62.1	0.2	26.5	-
ศรีสะเกษ	100.0	12.8	62.5	2.1	21.0	1.6
อุบลราชธานี	100.0	10.2	49.9	3.2	34.6	2.1
ยโสธร	100.0	3.3	80.0	1.3	15.4	-
ชัยภูมิ	100.0	7.7	68.3	5.0	19.0	-
อำนาจเจริญ	100.0	4.9	66.1	4.1	24.9	-

ตาราง ง.51 ร้อยละของประชากรที่มีอายุ 15 ปีขึ้นไปที่เดินทางท่องเที่ยว (ในรอบปี 2559) จำแนกตามผู้ร่วมเดินทาง ลักษณะการเดินทาง และจังหวัดที่อยู่อาศัย (ต่อ)

ลักษณะการเดินทาง / จังหวัดที่อยู่อาศัย	ผู้ร่วมเดินทาง					
	รวม	เดินทางคนเดียว	ครอบครัว / ญาติ	คู่รัก / แฟน	เพื่อน / เพื่อนร่วมงาน	อื่นๆ
ภาคตะวันออกเฉียงเหนือ (ต่อ)						
บึงกาฬ	100.0	11.2	72.5	2.1	14.2	-
หนองบัวลำภู	100.0	9.4	69.2	4.4	17.0	-
ขอนแก่น	100.0	9.4	62.3	4.5	23.8	-
อุดรธานี	100.0	2.6	78.1	3.0	16.3	-
เลย	100.0	4.2	75.7	5.9	14.2	-
หนองคาย	100.0	1.3	79.1	3.5	16.1	-
มหาสารคาม	100.0	12.8	72.1	2.2	12.9	-
ร้อยเอ็ด	100.0	6.5	76.0	2.8	14.2	0.5
กาฬสินธุ์	100.0	10.3	64.0	3.5	22.2	-
สกลนคร	100.0	2.8	67.5	1.6	28.1	-
นครพนม	100.0	17.8	65.3	-	16.9	-
มุกดาหาร	100.0	5.3	80.8	1.6	12.3	-
ภาคใต้						
นครศรีธรรมราช	100.0	9.3	70.6	7.4	12.7	-
กระบี่	100.0	3.2	79.4	8.6	8.8	-
พังงา	100.0	12.3	80.6	0.1	7.0	-
ภูเก็ต	100.0	8.7	75.1	5.0	11.2	-
สุราษฎร์ธานี	100.0	16.1	64.9	7.0	12.0	-
ระนอง	100.0	10.6	69.4	1.6	18.4	-
ชุมพร	100.0	11.2	42.9	4.2	41.7	-
สงขลา	100.0	5.9	47.5	1.0	45.6	-
สตูล	100.0	11.4	74.1	1.9	12.0	0.6
ตรัง	100.0	7.7	67.0	2.0	23.3	-
พัทลุง	100.0	15.8	69.7	0.3	14.2	-
ปัตตานี	100.0	14.0	65.7	1.5	18.8	-
ยะลา	100.0	8.1	70.7	3.2	18.0	-
นราธิวาส	100.0	6.2	76.4	0.5	14.4	2.5

ตาราง ง.51 ร้อยละของประชากรที่มีอายุ 15 ปีขึ้นไปที่เดินทางท่องเที่ยว (ในรอบปี 2559) จำแนกตามผู้ร่วมเดินทาง ลักษณะการเดินทาง และจังหวัดที่อยู่อาศัย (ต่อ)

ลักษณะการเดินทาง / จังหวัดที่อยู่อาศัย	ผู้ร่วมเดินทาง					
	รวม	เดินทางคนเดียว	ครอบครัว / ญาติ	คู่รัก / แฟน	เพื่อน / เพื่อนร่วมงาน	อื่นๆ
พักค้างคืน						
กรุงเทพมหานคร						
กรุงเทพมหานคร	100.0	15.0	63.6	7.5	13.9	-
ภาคกลาง						
สมุทรปราการ	100.0	15.2	73.6	6.5	4.7	-
นนทบุรี	100.0	14.0	63.2	4.4	18.4	-
ปทุมธานี	100.0	11.2	72.7	1.9	14.2	-
อยุธยา	100.0	14.4	63.7	2.9	19.0	-
อ่างทอง	100.0	13.9	52.9	5.3	27.9	-
ลพบุรี	100.0	9.1	68.5	3.6	18.8	-
สิงห์บุรี	100.0	11.4	61.1	0.6	26.9	-
ชัยนาท	100.0	14.8	66.8	1.7	16.7	-
สระบุรี	100.0	6.4	76.8	4.4	12.4	-
ฉะเชิงเทรา	100.0	6.7	71.4	6.0	15.9	-
ราชบุรี	100.0	7.5	62.6	4.2	25.7	-
กาญจนบุรี	100.0	12.5	49.6	9.9	28.0	-
สุพรรณบุรี	100.0	13.9	60.4	0.7	24.5	0.5
นครปฐม	100.0	13.2	63.2	9.5	14.1	-
สมุทรสาคร	100.0	15.1	71.4	7.3	6.2	-
สมุทรสงคราม	100.0	15.1	54.7	6.6	23.6	-
เพชรบุรี	100.0	25.5	48.0	7.3	19.2	-
ประจวบคีรีขันธ์	100.0	19.4	58.0	6.5	16.1	-
ภาคตะวันออก						
ชลบุรี	100.0	15.5	60.6	11.5	12.4	-
ระยอง	100.0	16.3	53.9	10.8	19.0	-
จันทบุรี	100.0	11.4	49.7	9.0	29.2	0.7
ตราด	100.0	18.6	61.1	2.9	17.4	-
ปราจีนบุรี	100.0	13.1	58.8	12.8	15.3	-
นครนายก	100.0	13.2	58.2	0.3	28.3	-
สระแก้ว	100.0	14.9	71.6	2.6	10.9	-

ตาราง ง.51 ร้อยละของประชากรที่มีอายุ 15 ปีขึ้นไปที่เดินทางท่องเที่ยว (ในรอบปี 2559) จำแนกตามผู้ร่วมเดินทาง ลักษณะการเดินทาง และจังหวัดที่อยู่อาศัย (ต่อ)

ลักษณะการเดินทาง / จังหวัดที่อยู่อาศัย	ผู้ร่วมเดินทาง					
	รวม	เดินทางคนเดียว	ครอบครัว / ญาติ	คู่รัก / แฟน	เพื่อน / เพื่อนร่วมงาน	อื่นๆ
ภาคเหนือ						
เชียงใหม่	100.0	12.5	47.6	2.9	36.2	0.8
ลำพูน	100.0	10.7	68.8	-	20.5	-
ลำปาง	100.0	12.7	52.4	9.0	25.9	-
อุตรดิตถ์	100.0	20.4	62.2	2.6	14.8	-
แพร่	100.0	15.7	63.5	2.4	18.4	-
น่าน	100.0	22.9	42.0	6.4	28.7	-
พะเยา	100.0	20.0	48.2	9.8	22.0	-
เชียงราย	100.0	19.8	43.4	10.7	26.1	-
แม่ฮ่องสอน	100.0	29.2	40.3	8.8	21.4	0.3
นครสวรรค์	100.0	12.8	56.7	7.4	23.1	-
อุทัยธานี	100.0	19.7	61.2	1.3	17.8	-
กำแพงเพชร	100.0	10.1	77.9	3.1	8.9	-
ตาก	100.0	8.6	56.3	5.0	29.9	0.2
สุโขทัย	100.0	16.0	59.7	4.1	20.2	-
พิษณุโลก	100.0	9.8	66.4	2.8	20.4	0.6
พิจิตร	100.0	13.4	74.4	-	12.2	-
เพชรบูรณ์	100.0	11.4	65.6	2.9	20.0	0.1
ภาคตะวันออกเฉียงเหนือ						
นครราชสีมา	100.0	12.3	68.8	5.2	13.7	-
บุรีรัมย์	100.0	7.6	63.3	3.2	25.9	-
สุรินทร์	100.0	14.0	52.9	1.5	31.6	-
ศรีสะเกษ	100.0	13.2	44.4	2.5	39.9	-
อุบลราชธานี	100.0	13.5	52.1	3.2	30.9	0.3
ยโสธร	100.0	17.5	37.0	0.6	44.9	-
ชัยภูมิ	100.0	15.8	58.2	2.8	23.2	-
อำนาจเจริญ	100.0	19.3	55.4	3.4	21.9	-

ตาราง ง.51 ร้อยละของประชากรที่มีอายุ 15 ปีขึ้นไปที่เดินทางท่องเที่ยว (ในรอบปี 2559) จำแนกตามผู้ร่วมเดินทาง ลักษณะการเดินทาง และจังหวัดที่อยู่อาศัย (ต่อ)

ลักษณะการเดินทาง / จังหวัดที่อยู่อาศัย	ผู้ร่วมเดินทาง					
	รวม	เดินทางคนเดียว	ครอบครัว / ญาติ	คู่รัก / แฟน	เพื่อน / เพื่อนร่วมงาน	อื่นๆ
ภาคตะวันออกเฉียงเหนือ (ต่อ)						
บึงกาฬ	100.0	12.2	71.6	3.7	12.5	-
หนองบัวลำภู	100.0	13.3	56.1	2.3	28.3	-
ขอนแก่น	100.0	14.1	53.6	5.5	26.8	-
อุดรธานี	100.0	13.5	54.5	5.1	26.9	-
เลย	100.0	10.9	70.3	2.4	16.4	-
หนองคาย	100.0	17.4	64.0	0.9	17.7	-
มหาสารคาม	100.0	16.2	56.6	2.6	24.6	-
ร้อยเอ็ด	100.0	11.6	63.1	2.2	23.1	-
กาฬสินธุ์	100.0	12.9	56.4	5.6	25.1	-
สกลนคร	100.0	13.9	50.6	0.9	34.6	-
นครพนม	100.0	18.7	62.4	1.8	17.1	-
มุกดาหาร	100.0	18.5	45.8	3.0	32.7	-
ภาคใต้						
นครศรีธรรมราช	100.0	18.3	56.0	5.3	20.4	-
กระบี่	100.0	11.1	67.9	5.1	15.9	-
พังงา	100.0	14.6	68.4	1.6	15.4	-
ภูเก็ต	100.0	20.8	61.9	4.9	12.4	-
สุราษฎร์ธานี	100.0	9.6	54.2	7.2	29.0	-
ระนอง	100.0	19.2	62.8	4.7	13.3	-
ชุมพร	100.0	17.5	59.1	5.7	17.7	-
สงขลา	100.0	16.4	53.5	6.1	24.0	-
สตูล	100.0	10.8	68.3	1.7	18.4	0.8
ตรัง	100.0	16.9	56.7	3.3	22.6	0.5
พัทลุง	100.0	18.6	51.4	-	30.0	-
ปัตตานี	100.0	7.6	59.4	3.0	30.0	-
ยะลา	100.0	11.5	48.9	1.9	37.7	-
นราธิวาส	100.0	9.0	49.6	1.7	39.7	-

หมายเหตุ : - ไม่มีข้อมูล หรือมีข้อมูลจำนวนเล็กน้อย

ตาราง ง.52 ร้อยละของประชากรที่มีอายุ 15 ปีขึ้นไป (ในรอบปี 2559) จำแนกตามการเดินทางไปต่างประเทศ และจังหวัดที่อยู่อาศัย

จังหวัดที่อยู่อาศัย	การเดินทางไปต่างประเทศ			ค่าเฉลี่ยของจำนวนครั้ง ที่เดินทางไป ต่างประเทศ (ครั้ง / ปี)
	รวม	ไม่ได้เดินทางไป ต่างประเทศ	เดินทางไป ต่างประเทศ	
กรุงเทพมหานคร				
กรุงเทพมหานคร	100.0	95.1	4.9	1.7
ภาคกลาง				
สมุทรปราการ	100.0	98.2	1.8	1.3
นนทบุรี	100.0	96.6	3.4	1.3
ปทุมธานี	100.0	97.4	2.6	1.0
อยุธยา	100.0	97.3	2.7	1.4
อ่างทอง	100.0	99.1	0.9	1.0
ลพบุรี	100.0	99.7	0.3	1.5
สิงห์บุรี	100.0	99.6	0.4	1.0
ชัยนาท	100.0	99.8	0.2	1.0
สระบุรี	100.0	98.2	1.8	1.7
ฉะเชิงเทรา	100.0	99.1	0.9	1.2
ราชบุรี	100.0	98.6	1.4	1.4
กาญจนบุรี	100.0	99.3	0.7	1.3
สุพรรณบุรี	100.0	99.4	0.6	1.0
นครปฐม	100.0	98.6	1.4	1.2
สมุทรสาคร	100.0	99.3	0.7	1.5
สมุทรสงคราม	100.0	97.2	2.8	1.4
เพชรบุรี	100.0	99.2	0.8	1.0
ประจวบคีรีขันธ์	100.0	98.7	1.3	1.3
ภาคตะวันออก				
ชลบุรี	100.0	98.0	2.0	1.0
ระยอง	100.0	99.3	0.7	1.4
จันทบุรี	100.0	97.9	2.1	1.3
ตราด	100.0	98.4	1.6	1.6
ปราจีนบุรี	100.0	99.3	0.7	1.2
นครนายก	100.0	99.6	0.4	1.2
สระแก้ว	100.0	97.8	2.2	4.4

ตาราง ง.52 ร้อยละของประชากรที่มีอายุ 15 ปีขึ้นไป (ในรอบปี 2559) จำแนกตามการเดินทางไปต่างประเทศ และจังหวัดที่อยู่อาศัย (ต่อ)

จังหวัดที่อยู่อาศัย	การเดินทางไปต่างประเทศ			ค่าเฉลี่ยของจำนวนครั้ง ที่เดินทางไป ต่างประเทศ (ครั้ง / ปี)
	รวม	ไม่ได้เดินทางไป ต่างประเทศ	เดินทางไป ต่างประเทศ	
ภาคเหนือ				
เชียงใหม่	100.0	93.9	6.1	1.3
ลำพูน	100.0	97.3	2.7	1.3
ลำปาง	100.0	99.3	0.7	1.4
อุตรดิตถ์	100.0	98.2	1.8	1.0
แพร่	100.0	98.5	1.5	1.2
น่าน	100.0	97.5	2.5	1.0
พะเยา	100.0	98.7	1.3	1.0
เชียงราย	100.0	83.5	16.5	1.7
แม่ฮ่องสอน	100.0	98.5	1.5	1.3
นครสวรรค์	100.0	99.6	0.4	1.0
อุทัยธานี	100.0	99.8	0.2	2.5
กำแพงเพชร	100.0	98.6	1.4	1.1
ตาก	100.0	93.3	6.7	2.7
สุโขทัย	100.0	99.1	0.9	1.2
พิษณุโลก	100.0	98.8	1.2	1.1
พิจิตร	100.0	99.1	0.9	1.0
เพชรบูรณ์	100.0	99.0	1.0	1.2
ภาคตะวันออกเฉียงเหนือ				
นครราชสีมา	100.0	97.3	2.7	1.2
บุรีรัมย์	100.0	97.1	2.9	1.8
สุรินทร์	100.0	95.5	4.5	2.0
ศรีสะเกษ	100.0	99.3	0.7	1.1
อุบลราชธานี	100.0	82.3	17.7	1.6
ยโสธร	100.0	99.6	0.4	1.0
ชัยภูมิ	100.0	99.2	0.8	1.0
อำนาจเจริญ	100.0	96.4	3.6	1.4

ตาราง ง.52 ร้อยละของประชากรที่มีอายุ 15 ปีขึ้นไป (ในรอบปี 2559) จำแนกตามการเดินทางไปต่างประเทศ และจังหวัดที่อยู่อาศัย (ต่อ)

จังหวัดที่อยู่อาศัย	การเดินทางไปต่างประเทศ			ค่าเฉลี่ยของจำนวนครั้ง ที่เดินทางไป ต่างประเทศ (ครั้ง / ปี)
	รวม	ไม่ได้เดินทางไป ต่างประเทศ	เดินทางไป ต่างประเทศ	
ภาคตะวันออกเฉียงเหนือ (ต่อ)				
บึงกาฬ	100.0	99.1	0.9	1.3
หนองบัวลำภู	100.0	98.2	1.8	1.2
ขอนแก่น	100.0	98.7	1.3	1.1
อุดรธานี	100.0	97.3	2.7	1.5
เลย	100.0	99.7	0.3	1.0
หนองคาย	100.0	97.9	2.1	1.7
มหาสารคาม	100.0	99.1	0.9	1.2
ร้อยเอ็ด	100.0	98.1	1.9	1.1
กาฬสินธุ์	100.0	99.3	0.7	1.0
สกลนคร	100.0	99.1	0.9	1.6
นครพนม	100.0	98.1	1.9	1.4
มุกดาหาร	100.0	98.0	2.0	1.4
ภาคใต้				
นครศรีธรรมราช	100.0	99.2	0.8	1.5
กระบี่	100.0	97.9	2.1	1.6
พังงา	100.0	97.9	2.1	1.7
ภูเก็ต	100.0	97.5	2.5	1.2
สุราษฎร์ธานี	100.0	99.6	0.4	1.0
ระนอง	100.0	98.0	2.0	2.7
ชุมพร	100.0	98.9	1.1	1.1
สงขลา	100.0	97.8	2.2	1.3
สตูล	100.0	93.5	6.5	1.9
ตรัง	100.0	99.4	0.6	2.5
พัทลุง	100.0	99.6	0.4	1.7
ปัตตานี	100.0	97.1	2.9	1.3
ยะลา	100.0	93.0	7.0	1.9
นราธิวาส	100.0	94.5	5.5	5.2

ตาราง ง.53 ร้อยละของประชากรที่มีอายุ 15 ปีขึ้นไปที่เดินทางท่องเที่ยวต่างประเทศ (ในรอบปี 2559) จำแนกตามปัจจัยที่ทำให้เดินทางท่องเที่ยวต่างประเทศ และจังหวัดที่อยู่อาศัย (ต่อ)

จังหวัดที่อยู่อาศัย	ปัจจัยที่ทำให้เดินทางท่องเที่ยวต่างประเทศ ^{1/}									
	ความน่าสนใจ แหล่ง ท่องเที่ยว/ แหล่ง ท่องเที่ยวมี ชื่อเสียง	มีคนแนะนำ/ เพื่อนชวน	เพื่อทำงาน/ ธุรกิจ/ธุระ ส่วนตัว	รายการส่งเสริม การขายต่างๆ	ค่าใช้จ่ายในการ ท่องเที่ยวใน ประเทศราคาสูง กว่า/แพงกว่าเมื่อ เทียบกับท่องเที่ยว ต่างประเทศ	แหล่งท่องเที่ยว ในเมืองไทยไม่ น่าเที่ยว/ไม่ น่าสนใจ	ได้รับรางวัล/ Incentive	ไม่ฝันอยากไป เที่ยว	เที่ยวตามกระแส ดารา ภาพยนตร์	อื่นๆ
ภาคเหนือ										
เชียงใหม่	72.2	27.3	4.5	4.0	14.4	-	-	14.8	-	3.6
ลำพูน	62.5	28.2	-	-	-	-	-	25.0	-	9.3
ลำปาง	51.3	35.9	33.3	18.0	-	-	-	-	-	15.4
อุตรดิตถ์	100.0	26.2	-	5.0	5.0	5.0	-	5.0	-	-
แพร่	63.3	50.0	13.4	16.7	-	-	-	26.7	-	6.7
น่าน	40.8	36.8	22.4	-	-	-	-	18.4	-	-
พะเยา	100.0	32.9	-	22.0	-	-	-	11.0	-	-
เชียงราย	45.0	80.5	17.3	1.6	1.1	0.5	-	5.7	1.0	-
แม่ฮ่องสอน	62.1	75.6	32.4	-	5.4	5.4	-	5.4	-	-
นครสวรรค์	16.9	66.2	16.9	66.2	-	-	-	-	-	-
อุทัยธานี	75.3	75.3	-	-	-	-	-	-	-	24.7
กำแพงเพชร	40.5	54.3	27.6	-	-	-	-	-	-	-
ตาก	61.9	61.9	22.9	-	2.9	-	-	11.4	1.0	1.9
สุโขทัย	36.1	56.9	13.9	6.9	-	-	-	-	-	-
พิษณุโลก	77.3	13.6	4.5	4.5	-	-	4.5	16.0	-	4.5
พิจิตร	20.7	93.1	6.9	-	-	-	-	21.8	-	-
เพชรบูรณ์	67.3	4.4	23.9	-	-	-	-	-	-	4.4
ภาคตะวันออกเฉียงเหนือ										
นครราชสีมา	67.4	28.9	21.5	-	2.2	-	-	-	2.2	2.2
บุรีรัมย์	73.7	22.8	21.2	-	-	-	-	7.6	-	27.8
สุรินทร์	42.1	23.7	20.2	-	16.6	-	-	12.5	-	8.3
ศรีสะเกษ	73.9	20.9	10.5	-	-	-	-	-	-	-
อุบลราชธานี	18.8	79.3	2.1	-	3.3	1.0	-	4.4	-	3.1
ยโสธร	100.0	50.0	-	-	-	-	-	-	-	-
ชัยภูมิ	50.0	28.4	-	-	-	-	-	6.8	-	50.0
อำนาจเจริญ	62.9	48.8	27.5	-	-	2.4	-	11.7	-	-

ตาราง ง.53 ร้อยละของประชากรที่มีอายุ 15 ปีขึ้นไปที่เดินทางท่องเที่ยวต่างประเทศ (ในรอบปี 2559) จำแนกตามปัจจัยที่ทำให้เดินทางท่องเที่ยว
ต่างประเทศ และจังหวัดที่อยู่อาศัย (ต่อ)

จังหวัดที่อยู่อาศัย	ปัจจัยที่ทำให้เดินทางท่องเที่ยวต่างประเทศ ^{1/}									
	ความน่าสนใจ แหล่ง ท่องเที่ยว/ แหล่ง ท่องเที่ยวมี ชื่อเสียง	มีคนแนะนำ/ เพื่อนชวน	เพื่อทำงาน/ ธุรกิจ/ธุระ ส่วนตัว	รายการส่งเสริม การขายต่างๆ	ค่าใช้จ่ายในการ ท่องเที่ยวใน ประเทศราคาสูง กว่า/แพงกว่าเมื่อ เทียบกับท่องเที่ยว ต่างประเทศ	แหล่งท่องเที่ยว ในเมืองไทยไม่ น่าเที่ยว/ไม่ น่าสนใจ	ได้รับรางวัล/ Incentive	ไม่ฝันอยากไป เที่ยว	เที่ยวตามกระแส ดารา ภาพยนตร์	อื่นๆ
ภาคตะวันออกเฉียงเหนือ (ต่อ)										
บึงกาฬ	58.4	77.9	14.8	-	-	-	7.4	-	-	-
หนองบัวลำภู	33.3	54.8	25.9	-	-	8.6	-	-	-	5.4
ขอนแก่น	52.9	71.3	8.1	-	-	-	-	-	-	10.3
อุดรธานี	43.0	53.5	23.2	-	-	-	-	3.5	-	5.8
เลย	100.0	-	-	100.0	-	-	-	-	-	-
หนองคาย	51.4	31.6	30.9	-	-	-	-	19.8	-	25.8
มหาสารคาม	23.6	9.4	57.2	23.9	-	-	-	4.7	-	-
ร้อยเอ็ด	82.9	54.6	12.5	-	7.9	-	-	42.1	-	-
กาฬสินธุ์	33.3	62.8	18.6	18.6	-	-	-	14.7	-	-
สกลนคร	100.0	81.7	-	-	-	27.5	-	81.9	-	-
นครพนม	47.1	55.4	10.9	5.1	2.5	-	-	16.0	-	7.6
มุกดาหาร	55.2	25.4	24.6	6.0	6.0	-	-	-	-	6.7
ภาคใต้										
นครศรีธรรมราช	52.5	58.6	35.4	6.1	-	-	-	23.2	-	-
กระบี่	59.9	25.0	11.6	1.7	13.4	11.6	1.7	26.7	-	11.6
พังงา	93.0	1.7	-	1.7	-	-	-	12.3	-	5.2
ภูเก็ต	86.5	23.4	20.3	-	-	6.8	-	9.9	-	-
สุราษฎร์ธานี	50.0	25.0	-	-	-	-	-	50.0	-	-
ระนอง	45.6	41.9	47.6	-	5.7	-	-	17.1	-	-
ชุมพร	30.7	54.5	7.9	-	-	14.8	7.9	-	-	22.7
สงขลา	49.9	22.3	5.5	5.6	-	-	5.6	5.5	-	22.3
สตูล	47.1	40.3	38.3	0.8	9.3	18.6	-	10.2	-	13.0
ตรัง	31.7	7.9	46.0	-	-	-	-	30.2	-	-
พัทลุง	-	67.1	32.9	-	-	-	-	-	-	34.2
ปัตตานี	31.2	26.2	47.6	1.6	1.6	-	-	3.2	-	8.2
ยะลา	8.0	71.6	45.8	-	-	1.0	-	18.6	-	5.1
นราธิวาส	22.3	12.6	52.7	1.0	5.3	-	-	-	-	14.0

หมายเหตุ : 1/ ตอบได้มากกว่า 1 คำตอบ

- ไม่มีข้อมูล หรือมีข้อมูลจำนวนเล็กน้อย

ตาราง ง.54 ร้อยละของประชากรที่มีอายุ 15 ปีขึ้นไป (ในรอบปี 2559) จำแนกตามการวางแผนล่วงหน้าก่อนการเดินทาง และจังหวัดที่อยู่อาศัย

จังหวัดที่อยู่อาศัย	การวางแผนล่วงหน้าก่อนการเดินทาง			เวลาในการวางแผน ^{1/}		
	รวม	ไม่มีการวางแผน	มีการวางแผน	น้อยกว่า 1 สัปดาห์	1 สัปดาห์ - 1 เดือน	มากกว่า 1 เดือน
กรุงเทพมหานคร						
กรุงเทพมหานคร	100.0	61.7	38.3	11.3	46.9	41.8
ภาคกลาง						
สมุทรปราการ	100.0	61.4	38.6	30.2	50.8	19.0
นนทบุรี	100.0	55.2	44.8	17.1	42.5	40.4
ปทุมธานี	100.0	55.8	44.2	10.0	63.2	26.8
อยุธยา	100.0	32.5	67.5	23.9	51.0	25.1
อ่างทอง	100.0	54.8	45.2	34.3	52.6	13.1
ลพบุรี	100.0	50.9	49.1	20.0	54.7	25.3
สิงห์บุรี	100.0	60.7	39.3	29.5	52.3	18.2
ชัยนาท	100.0	64.8	35.2	42.6	48.3	9.1
สระบุรี	100.0	74.2	25.8	24.9	59.8	15.3
ฉะเชิงเทรา	100.0	57.6	42.4	22.0	49.1	28.9
ราชบุรี	100.0	53.3	46.7	50.8	40.6	8.6
กาญจนบุรี	100.0	78.6	21.4	34.3	49.0	16.7
สุพรรณบุรี	100.0	81.8	18.2	29.3	50.0	20.7
นครปฐม	100.0	43.6	56.4	30.6	56.0	13.4
สมุทรสาคร	100.0	61.0	39.0	13.6	61.1	25.3
สมุทรสงคราม	100.0	34.7	65.3	31.0	63.4	5.6
เพชรบุรี	100.0	66.9	33.1	35.4	49.7	14.9
ประจวบคีรีขันธ์	100.0	77.6	22.4	36.0	53.0	11.0
ภาคตะวันออก						
ชลบุรี	100.0	66.5	33.5	4.1	51.2	44.7
ระยอง	100.0	70.8	29.2	17.2	46.8	36.0
จันทบุรี	100.0	64.1	35.9	26.3	55.3	18.4
ตราด	100.0	48.9	51.1	28.1	47.5	24.4
ปราจีนบุรี	100.0	59.9	40.1	20.1	52.7	27.2
นครนายก	100.0	60.3	39.7	28.9	50.0	21.1
สระแก้ว	100.0	76.5	23.5	32.1	61.3	6.6

ตาราง ง.54 ร้อยละของประชากรที่มีอายุ 15 ปีขึ้นไป (ในรอบปี 2559) จำแนกตามการวางแผนล่วงหน้าก่อนการเดินทาง และจังหวัดที่อยู่อาศัย (ต่อ)

จังหวัดที่อยู่อาศัย	การวางแผนล่วงหน้าก่อนการเดินทาง			เวลาในการวางแผน ^{1/}		
	รวม	ไม่มีการวางแผน	มีการวางแผน	น้อยกว่า 1 สัปดาห์	1 สัปดาห์ - 1 เดือน	มากกว่า 1 เดือน
ภาคเหนือ						
เชียงใหม่	100.0	66.1	33.9	24.0	48.1	27.9
ลำพูน	100.0	76.5	23.5	14.4	67.3	18.3
ลำปาง	100.0	56.5	43.5	28.2	57.5	14.3
อุตรดิตถ์	100.0	76.9	23.1	17.6	67.2	15.2
แพร่	100.0	50.7	49.3	52.1	45.6	2.3
น่าน	100.0	67.4	32.6	28.6	44.9	26.5
พะเยา	100.0	72.4	27.6	16.5	60.4	23.1
เชียงราย	100.0	65.5	34.5	22.3	58.7	19.0
แม่ฮ่องสอน	100.0	75.5	24.5	18.9	69.6	11.5
นครสวรรค์	100.0	73.9	26.1	17.5	70.7	11.8
อุทัยธานี	100.0	74.9	25.1	20.4	47.3	32.3
กำแพงเพชร	100.0	66.2	33.8	47.0	39.8	13.2
ตาก	100.0	66.9	33.1	24.4	56.5	19.1
สุโขทัย	100.0	64.7	35.3	22.5	59.9	17.6
พิษณุโลก	100.0	45.4	54.6	19.7	72.8	7.5
พิจิตร	100.0	63.9	36.1	19.1	73.2	7.7
เพชรบูรณ์	100.0	78.9	21.1	19.2	48.6	32.2
ภาคตะวันออกเฉียงเหนือ						
นครราชสีมา	100.0	59.7	40.3	16.3	60.5	23.2
บุรีรัมย์	100.0	82.9	17.1	41.1	52.4	6.5
สุรินทร์	100.0	58.5	41.5	11.5	68.7	19.8
ศรีสะเกษ	100.0	87.5	12.5	24.8	65.4	9.8
อุบลราชธานี	100.0	38.2	61.8	18.9	63.6	17.5
ยโสธร	100.0	74.8	25.2	33.3	50.1	16.6
ชัยภูมิ	100.0	79.1	20.9	12.0	45.8	42.2
อำนาจเจริญ	100.0	47.8	52.2	29.2	59.9	10.9

ตาราง ง.54 ร้อยละของประชากรที่มีอายุ 15 ปีขึ้นไป (ในรอบปี 2559) จำแนกตามการวางแผนล่วงหน้าก่อนการเดินทาง และจังหวัดที่อยู่อาศัย (ต่อ)

จังหวัดที่อยู่อาศัย	การวางแผนล่วงหน้าก่อนการเดินทาง			เวลาในการวางแผน ^{1/}		
	รวม	ไม่มีการวางแผน	มีการวางแผน	น้อยกว่า 1 สัปดาห์	1 สัปดาห์ - 1 เดือน	มากกว่า 1 เดือน
ภาคตะวันออกเฉียงเหนือ (ต่อ)						
บึงกาฬ	100.0	74.6	25.4	23.3	56.0	20.7
หนองบัวลำภู	100.0	79.4	20.6	40.3	50.8	8.9
ขอนแก่น	100.0	51.5	48.5	11.8	55.8	32.4
อุดรธานี	100.0	72.6	27.4	62.4	25.0	12.6
เลย	100.0	83.5	16.5	41.8	37.4	20.8
หนองคาย	100.0	84.0	16.0	27.1	68.9	4.0
มหาสารคาม	100.0	65.0	35.0	19.4	45.4	35.2
ร้อยเอ็ด	100.0	56.6	43.4	9.4	60.6	30.0
กาฬสินธุ์	100.0	80.7	19.3	33.2	52.0	14.8
สกลนคร	100.0	71.3	28.7	34.3	53.6	12.1
นครพนม	100.0	71.3	28.7	39.7	40.3	20.0
มุกดาหาร	100.0	81.0	19.0	13.7	69.8	16.5
ภาคใต้						
นครศรีธรรมราช	100.0	74.8	25.2	46.8	41.4	11.8
กระบี่	100.0	62.1	37.9	35.2	54.1	10.7
พังงา	100.0	65.6	34.4	32.4	52.8	14.8
ภูเก็ต	100.0	36.2	63.8	13.8	52.7	33.5
สุราษฎร์ธานี	100.0	72.6	27.4	21.0	64.3	14.7
ระนอง	100.0	75.1	24.9	33.5	52.8	13.7
ชุมพร	100.0	62.2	37.8	26.5	51.8	21.7
สงขลา	100.0	75.0	25.0	24.7	47.5	27.8
สตูล	100.0	46.4	53.6	35.4	53.8	10.8
ตรัง	100.0	69.6	30.4	24.7	54.6	20.7
พัทลุง	100.0	65.7	34.3	48.4	45.8	5.8
ปัตตานี	100.0	76.2	23.8	54.0	42.7	3.3
ยะลา	100.0	50.7	49.3	17.3	71.4	11.3
นราธิวาส	100.0	81.5	18.5	16.4	54.3	29.3

หมายเหตุ: 1/ เฉพาะผู้ที่มีการวางแผนล่วงหน้าก่อนการเดินทาง

ตาราง ง.55 ร้อยละของประชากรอายุ 15 ปีขึ้นไป จำแนกตามการจัดสรรวงเงินสำหรับการเดินทาง และจังหวัดที่อยู่อาศัย

จังหวัดที่อยู่อาศัย	การจัดสรรวงเงินสำหรับการเดินทาง			วงเงินที่มีการจัดสรรต่อปี ^{1/}					
	รวม	ไม่มีการจัดสรรวงเงิน	มีการจัดสรรวงเงิน	ไม่เกิน 2,000 บาท	2,001 - 5,000 บาท	5,001 - 10,000 บาท	10,001 - 20,000 บาท	20,001 - 30,000 บาท	มากกว่า 30,000 บาท
กรุงเทพมหานคร									
กรุงเทพมหานคร	100.0	79.1	20.9	1.0	18.2	35.7	26.5	10.9	7.7
ภาคกลาง									
สมุทรปราการ	100.0	78.0	22.0	-	10.3	49.0	34.7	4.9	1.1
นนทบุรี	100.0	81.0	19.0	9.7	32.6	39.8	13.0	2.6	2.3
ปทุมธานี	100.0	84.9	15.1	1.7	20.6	41.2	24.8	7.3	4.4
อยุธยา	100.0	48.8	51.2	10.5	32.6	36.4	14.8	4.6	1.1
อ่างทอง	100.0	95.5	4.5	25.0	35.1	18.7	13.3	5.5	2.4
ลพบุรี	100.0	91.7	8.3	7.1	55.1	27.0	10.8	-	-
สิงห์บุรี	100.0	94.3	5.7	5.5	25.1	31.3	32.6	3.1	2.4
ชัยนาท	100.0	94.7	5.3	37.9	20.8	19.9	18.0	3.4	-
สระบุรี	100.0	90.3	9.7	8.1	17.4	32.6	28.2	9.6	4.1
ฉะเชิงเทรา	100.0	81.6	18.4	7.0	42.3	25.2	16.0	8.2	1.3
ราชบุรี	100.0	65.5	34.5	46.3	32.3	11.1	6.6	2.6	1.1
กาญจนบุรี	100.0	96.3	3.7	6.6	46.7	13.1	9.4	16.8	7.4
สุพรรณบุรี	100.0	94.6	5.4	11.6	55.1	18.9	11.6	1.4	1.4
นครปฐม	100.0	81.3	18.7	5.8	22.4	39.6	27.5	3.4	1.3
สมุทรสาคร	100.0	76.4	23.6	6.8	14.6	35.5	36.2	3.7	3.2
สมุทรสงคราม	100.0	96.1	3.9	7.9	27.7	22.9	4.7	21.6	15.2
เพชรบุรี	100.0	91.7	8.3	12.8	24.5	32.6	15.3	8.2	6.6
ประจวบคีรีขันธ์	100.0	89.3	10.7	9.9	44.9	17.2	17.8	1.9	8.3
ภาคตะวันออก									
ชลบุรี	100.0	84.8	15.2	1.3	26.5	21.1	30.9	11.7	8.5
ระยอง	100.0	91.4	8.6	-	22.4	32.3	24.8	16.1	4.4
จันทบุรี	100.0	91.0	9.0	2.8	27.5	29.9	27.8	7.2	4.8
ตราด	100.0	76.8	23.2	9.9	55.4	20.4	8.4	5.4	0.5
ปราจีนบุรี	100.0	84.3	15.7	3.5	40.7	33.8	14.5	7.0	0.5
นครนายก	100.0	95.1	4.9	-	6.6	5.3	17.9	55.7	14.5
สระแก้ว	100.0	88.9	11.1	16.3	30.3	36.5	8.2	5.9	2.8

ตาราง ง.55 ร้อยละของประชากรอายุ 15 ปีขึ้นไป จำแนกตามการจัดสรรวงเงินสำหรับการเดินทาง และจังหวัดที่อยู่อาศัย (ต่อ)

จังหวัดที่อยู่อาศัย	การจัดสรรวงเงินสำหรับการเดินทาง			วงเงินที่มีการจัดสรรต่อปี ^{1/}					
	รวม	ไม่มีการจัดสรรวงเงิน	มีการจัดสรรวงเงิน	ไม่เกิน 2,000 บาท	2,001 - 5,000 บาท	5,001 - 10,000 บาท	10,001 - 20,000 บาท	20,001 - 30,000 บาท	มากกว่า 30,000 บาท
ภาคเหนือ									
เชียงใหม่	100.0	85.5	14.5	22.8	39.7	13.3	11.2	6.5	6.5
ลำพูน	100.0	92.5	7.5	8.0	29.6	37.4	22.7	-	2.3
ลำปาง	100.0	91.3	8.7	9.4	45.5	29.8	11.2	2.8	1.3
อุดรดิตต์	100.0	92.6	7.4	10.6	18.8	40.4	20.8	5.7	3.7
แพร่	100.0	84.5	15.5	11.0	52.8	24.5	8.8	1.6	1.3
น่าน	100.0	88.3	11.7	7.9	23.8	31.8	28.2	5.2	3.1
พะเยา	100.0	83.8	16.2	6.8	50.7	31.8	9.3	1.4	-
เชียงราย	100.0	88.4	11.6	11.7	46.3	22.9	13.0	5.2	0.9
แม่ฮ่องสอน	100.0	93.8	6.2	2.5	39.8	27.2	24.1	1.3	5.1
นครสวรรค์	100.0	85.6	14.4	23.8	44.0	23.9	3.7	1.3	3.3
อุทัยธานี	100.0	86.5	13.5	16.7	45.9	22.0	12.3	3.1	-
กำแพงเพชร	100.0	89.1	10.9	20.0	22.9	37.5	16.6	3.0	-
ตาก	100.0	90.4	9.6	2.0	31.3	35.3	24.0	6.7	0.7
สุโขทัย	100.0	74.5	25.5	34.8	34.4	17.8	6.7	1.5	4.8
พิษณุโลก	100.0	90.5	9.5	5.2	44.1	33.0	15.9	1.2	0.6
พิจิตร	100.0	88.6	11.4	38.2	41.0	7.5	10.1	1.6	1.6
เพชรบูรณ์	100.0	94.3	5.7	32.0	28.6	14.5	20.1	2.4	2.4
ภาคตะวันออกเฉียงเหนือ									
นครราชสีมา	100.0	71.5	28.5	23.1	29.7	29.1	11.6	6.0	0.5
บุรีรัมย์	100.0	92.7	7.3	6.4	53.0	26.0	7.8	-	6.8
สุรินทร์	100.0	85.4	14.6	14.9	41.4	19.6	12.9	10.1	1.1
ศรีสะเกษ	100.0	92.9	7.1	3.5	39.5	35.6	17.4	3.5	0.5
อุบลราชธานี	100.0	72.8	27.2	10.9	37.7	21.0	14.9	10.7	4.8
ยโสธร	100.0	94.9	5.1	2.5	66.3	17.4	8.9	1.3	3.6
ชัยภูมิ	100.0	93.9	6.1	13.8	27.6	31.2	19.6	3.0	4.8
อำนาจเจริญ	100.0	87.7	12.3	27.0	42.3	16.1	5.4	4.6	4.6

ตาราง ง.55 ร้อยละของประชากรอายุ 15 ปีขึ้นไป จำแนกตามการจัดสรรวงเงินสำหรับการเดินทาง และจังหวัดที่อยู่อาศัย (ต่อ)

จังหวัดที่อยู่อาศัย	การจัดสรรวงเงินสำหรับการเดินทาง			วงเงินที่มีการจัดสรรต่อปี ^{1/}					
	รวม	ไม่มีการจัดสรรวงเงิน	มีการจัดสรรวงเงิน	ไม่เกิน 2,000 บาท	2,001 - 5,000 บาท	5,001 - 10,000 บาท	10,001 - 20,000 บาท	20,001 - 30,000 บาท	มากกว่า 30,000 บาท
ภาคตะวันออกเฉียงเหนือ (ต่อ)									
บึงกาฬ	100.0	91.4	8.6	10.6	38.4	24.1	20.6	6.3	-
หนองบัวลำภู	100.0	93.4	6.6	24.7	38.3	29.4	3.8	-	3.8
ขอนแก่น	100.0	81.3	18.7	9.1	51.7	23.9	9.9	4.1	1.3
อุดรธานี	100.0	88.1	11.9	35.1	34.9	16.7	5.5	2.3	5.5
เลย	100.0	83.4	16.6	4.9	25.0	23.9	33.9	9.2	3.1
หนองคาย	100.0	95.3	4.7	-	34.1	46.3	12.3	7.3	-
มหาสารคาม	100.0	85.1	14.9	13.1	53.6	20.0	6.4	4.3	2.6
ร้อยเอ็ด	100.0	79.6	20.4	16.8	43.6	21.8	12.5	4.4	0.9
กาฬสินธุ์	100.0	88.4	11.6	47.1	39.0	7.6	3.4	2.9	-
สกลนคร	100.0	86.3	13.7	35.5	43.4	13.9	6.0	0.6	0.6
นครพนม	100.0	91.2	8.8	16.5	38.5	19.4	18.9	5.0	1.7
มุกดาหาร	100.0	83.1	16.9	21.0	55.4	18.6	2.9	2.1	-
ภาคใต้									
นครศรีธรรมราช	100.0	88.0	12.0	6.7	28.0	22.5	21.4	14.2	7.2
กระบี่	100.0	90.9	9.1	-	16.3	30.3	28.0	13.7	11.7
พังงา	100.0	90.8	9.2	4.8	21.8	44.0	10.5	12.5	6.4
ภูเก็ต	100.0	61.9	38.1	7.2	26.9	25.0	21.5	14.6	4.8
สุราษฎร์ธานี	100.0	95.3	4.7	9.3	16.8	17.6	28.0	12.6	15.7
ระนอง	100.0	91.8	8.2	-	34.5	29.6	24.9	5.5	5.5
ชุมพร	100.0	70.6	29.4	9.8	36.0	25.7	18.1	7.6	2.8
สงขลา	100.0	77.4	22.6	12.6	24.6	33.7	18.6	8.8	1.7
สตูล	100.0	83.2	16.8	37.4	41.0	9.8	8.2	2.2	1.4
ตรัง	100.0	90.6	9.4	2.5	39.7	32.4	16.8	5.6	3.0
พัทลุง	100.0	90.5	9.5	16.9	53.3	15.5	7.9	3.8	2.6
ปัตตานี	100.0	87.7	12.3	9.2	45.0	25.6	14.1	3.8	2.3
ยะลา	100.0	80.9	19.1	3.2	34.8	35.2	13.4	8.2	5.2
นราธิวาส	100.0	92.4	7.6	2.8	27.9	27.2	25.0	10.5	6.6

หมายเหตุ : 1/ เฉพาะผู้ที่มีการจัดสรรวงเงินสำหรับการเดินทาง

- ไม่มีข้อมูล หรือมีข้อมูลจำนวนเล็กน้อย

ตาราง ง.56 ร้อยละของประชากรอายุ 15 ปีขึ้นไป (ในรอบปี 2559) จำแนกตามการรับรู้/ทราบแคมเปญ "เที่ยววิถีไทย เก๋ไก๋ ไม่เหมือนกัน" และจังหวัดที่อยู่อาศัย

จังหวัดที่อยู่อาศัย	การรับรู้/ทราบแคมเปญ "เที่ยววิถีไทย เก๋ไก๋ ไม่เหมือนกัน"			สื่อที่ทำให้รับรู้/ทราบแคมเปญ ^{1/}					
	รวม	ไม่เคยรับรู้/ ไม่ทราบ	เคยรับรู้/ ทราบ	วิทยุ	โทรทัศน์	ป้ายโฆษณา	แผ่นโปสเตอร์	เว็บไซต์	อื่นๆ
กรุงเทพมหานคร									
กรุงเทพมหานคร	100.0	39.9	60.1	14.5	96.5	27.7	8.6	20.0	0.7
ภาคกลาง									
สมุทรปราการ	100.0	41.2	58.8	5.8	97.5	29.3	10.0	17.0	-
นนทบุรี	100.0	45.8	54.2	28.2	87.1	20.6	8.0	30.5	-
ปทุมธานี	100.0	61.0	39.0	8.9	97.3	4.9	1.4	7.1	-
อยุธยา	100.0	58.9	41.1	0.5	97.1	12.3	1.8	14.2	-
อ่างทอง	100.0	61.3	38.7	26.5	88.0	9.1	7.8	27.1	-
ลพบุรี	100.0	40.1	59.9	9.9	99.2	9.0	6.0	12.5	-
สิงห์บุรี	100.0	72.1	27.9	4.1	94.2	4.5	3.3	28.6	-
ชัยนาท	100.0	77.7	22.3	6.5	88.9	10.9	12.3	17.2	-
สระบุรี	100.0	65.0	35.0	2.7	97.7	3.2	1.2	14.6	-
ฉะเชิงเทรา	100.0	71.9	28.1	3.1	90.3	16.2	6.8	27.9	-
ราชบุรี	100.0	49.1	50.9	2.6	96.5	3.8	1.8	8.5	0.2
กาญจนบุรี	100.0	69.9	30.1	4.2	97.6	6.8	7.4	12.7	-
สุพรรณบุรี	100.0	63.5	36.5	10.7	99.1	2.1	3.0	12.2	0.4
นครปฐม	100.0	49.7	50.3	8.9	96.7	18.6	4.4	19.2	-
สมุทรสาคร	100.0	55.9	44.1	3.6	96.9	11.5	0.6	11.7	-
สมุทรสงคราม	100.0	44.5	55.5	14.8	96.5	7.4	1.2	20.1	-
เพชรบุรี	100.0	57.0	43.0	2.9	98.3	2.4	-	15.7	0.9
ประจวบคีรีขันธ์	100.0	65.1	34.9	4.7	96.9	2.0	1.3	10.8	-
ภาคตะวันออก									
ชลบุรี	100.0	59.6	40.4	10.4	97.9	9.6	2.3	22.5	-
ระยอง	100.0	43.4	56.6	8.9	97.9	12.7	3.3	28.1	-
จันทบุรี	100.0	55.0	45.0	2.0	98.1	1.2	2.7	8.0	0.2
ตราด	100.0	55.9	44.1	9.6	97.0	16.3	2.5	6.1	-
ปราจีนบุรี	100.0	53.4	46.6	3.1	80.5	21.8	6.5	22.1	1.9
นครนายก	100.0	51.8	48.2	4.6	97.2	24.6	23.7	14.4	-
สระแก้ว	100.0	64.7	35.3	2.3	93.4	3.0	2.3	8.1	1.5

ตาราง ง.56 ร้อยละของประชากรอายุ 15 ปีขึ้นไป (ในรอบปี 2559) จำแนกตามการรับรู้/ทราบแคมเปญ "เที่ยววิถีไทย เก๋ไก๋ ไม่เหมือนกัน" และจังหวัดที่อยู่อาศัย (ต่อ)

จังหวัดที่อยู่อาศัย	การรับรู้/ทราบแคมเปญ "เที่ยววิถีไทย เก๋ไก๋ ไม่เหมือนกัน"			สื่อที่ทำให้รับรู้/ทราบแคมเปญ ^{1/}					
	รวม	ไม่เคยรับรู้/ ไม่ทราบ	เคยรับรู้/ ทราบ	วิทยุ	โทรทัศน์	ป้ายโฆษณา	แผ่นโปสเตอร์	เว็บไซต์	อื่นๆ
ภาคเหนือ									
เชียงใหม่	100.0	51.9	48.1	2.7	99.0	3.1	1.1	9.7	-
ลำพูน	100.0	67.8	32.2	0.5	98.4	-	0.5	6.1	-
ลำปาง	100.0	43.2	56.8	12.6	96.4	1.1	0.2	19.7	0.2
อุตรดิตถ์	100.0	59.6	40.4	12.1	98.3	4.9	3.2	6.4	-
แพร่	100.0	52.9	47.1	27.4	93.8	15.3	2.2	14.5	0.7
น่าน	100.0	48.2	51.8	12.7	98.1	14.0	8.3	11.4	-
พะเยา	100.0	67.2	32.8	2.3	98.8	1.2	0.3	13.0	-
เชียงราย	100.0	62.2	37.8	13.6	98.0	4.4	1.1	11.1	-
แม่ฮ่องสอน	100.0	51.3	48.7	21.6	95.6	6.9	2.1	7.9	0.5
นครสวรรค์	100.0	64.7	35.3	10.5	99.2	3.1	1.4	20.8	-
อุทัยธานี	100.0	61.2	38.8	4.3	98.9	8.6	2.3	9.9	-
กำแพงเพชร	100.0	52.7	47.3	0.8	98.1	7.3	0.5	6.5	0.1
ตาก	100.0	50.2	49.8	13.5	96.4	18.0	12.1	28.3	-
สุโขทัย	100.0	54.6	45.4	9.9	95.7	25.1	4.7	10.7	0.1
พิษณุโลก	100.0	36.8	63.2	1.3	99.9	10.4	1.4	14.8	-
พิจิตร	100.0	50.5	49.5	0.2	99.5	0.7	0.1	5.5	0.4
เพชรบูรณ์	100.0	56.8	43.2	0.7	98.1	11.0	0.9	10.6	0.1
ภาคตะวันออกเฉียงเหนือ									
นครราชสีมา	100.0	60.7	39.3	2.2	96.6	2.4	0.2	10.9	-
บุรีรัมย์	100.0	57.0	43.0	3.7	94.0	10.8	1.9	10.4	0.2
สุรินทร์	100.0	67.0	33.0	3.4	97.6	1.8	0.1	13.9	0.1
ศรีสะเกษ	100.0	59.4	40.6	7.0	99.8	2.8	1.6	8.4	-
อุบลราชธานี	100.0	43.8	56.2	12.8	98.5	12.4	1.3	7.5	-
ยโสธร	100.0	45.8	54.2	12.0	98.7	17.6	11.8	16.2	-
ชัยภูมิ	100.0	58.3	41.7	24.0	92.5	9.4	3.1	13.4	-
อำนาจเจริญ	100.0	58.0	42.0	8.4	97.6	5.9	0.6	9.7	0.6

ตาราง ง.56 ร้อยละของประชากรอายุ 15 ปีขึ้นไป (ในรอบปี 2559) จำแนกตามการรับรู้/ทราบแคมเปญ "เที่ยววิถีไทย เก๋ไก๋ ไม่เหมือนกัน" และจังหวัดที่อยู่อาศัย (ต่อ)

จังหวัดที่อยู่อาศัย	การรับรู้/ทราบแคมเปญ "เที่ยววิถีไทย เก๋ไก๋ ไม่เหมือนกัน"			สื่อที่ทำให้รับรู้/ทราบแคมเปญ ^{1/}					
	รวม	ไม่เคยรับรู้/ ไม่ทราบ	เคยรับรู้/ ทราบ	วิทยุ	โทรทัศน์	ป้ายโฆษณา	แผ่นโปสเตอร์	เว็บไซต์	อื่นๆ
ภาคตะวันออกเฉียงเหนือ (ต่อ)									
บึงกาฬ	100.0	69.5	30.5	10.5	96.3	-	-	17.1	-
หนองบัวลำภู	100.0	75.4	24.6	3.6	98.0	5.0	3.6	10.9	0.6
ขอนแก่น	100.0	40.2	59.8	14.5	94.0	12.1	5.1	17.8	-
อุดรธานี	100.0	47.6	52.4	8.4	99.4	7.7	1.1	6.1	0.3
เลย	100.0	39.5	60.5	17.0	90.7	22.0	6.2	3.4	-
หนองคาย	100.0	72.9	27.1	18.4	99.4	6.7	0.6	3.1	-
มหาสารคาม	100.0	54.3	45.7	13.9	99.8	5.8	1.4	11.4	-
ร้อยเอ็ด	100.0	70.6	29.4	4.7	96.5	12.8	9.2	14.8	-
กาฬสินธุ์	100.0	66.1	33.9	34.9	98.9	2.6	-	15.0	-
สกลนคร	100.0	69.5	30.5	26.8	99.5	21.4	4.3	8.1	-
นครพนม	100.0	57.8	42.2	12.1	99.3	0.8	0.8	2.9	0.3
มุกดาหาร	100.0	51.1	48.9	6.4	97.9	44.3	13.9	6.7	-
ภาคใต้									
นครศรีธรรมราช	100.0	55.7	44.3	7.9	97.8	5.5	2.2	6.3	0.4
กระบี่	100.0	58.7	41.3	10.3	91.1	4.1	1.3	21.6	0.5
พังงา	100.0	55.4	44.6	2.1	99.2	1.5	0.1	5.8	0.1
ภูเก็ต	100.0	41.0	59.0	8.6	96.9	1.5	1.4	17.1	0.4
สุราษฎร์ธานี	100.0	44.7	55.3	13.7	98.8	16.0	6.0	16.1	0.3
ระนอง	100.0	48.1	51.9	4.9	100.0	8.1	2.2	10.2	-
ชุมพร	100.0	57.2	42.8	21.5	96.6	10.3	2.0	14.9	-
สงขลา	100.0	45.2	54.8	9.5	99.1	6.1	6.1	15.4	-
สตูล	100.0	51.8	48.2	0.7	99.5	7.7	3.3	11.0	-
ตรัง	100.0	41.6	58.4	15.0	98.6	7.6	3.5	14.8	-
พัทลุง	100.0	70.1	29.9	2.1	98.0	38.3	3.7	8.3	-
ปัตตานี	100.0	62.6	37.4	35.0	92.7	27.8	7.7	17.3	-
ยะลา	100.0	61.3	38.7	32.5	94.7	13.0	5.4	19.9	-
นราธิวาส	100.0	64.9	35.1	9.2	92.6	18.6	5.6	8.2	-

หมายเหตุ : 1/ เฉพาะผู้ที่เคยรับรู้/ทราบแคมเปญจากสื่อ และตอบได้มากกว่า 1 คำตอบ

- ไม่มีข้อมูล หรือมีข้อมูลจำนวนเล็กน้อย

ตาราง ง.57 ร้อยละของประชากรอายุ 15 ปีขึ้นไป (ในรอบปี 2559) จำแนกตามความรู้สึกที่มีต่อแคมเปญ "เที่ยววิถีไทย เก๋ไก๋ ไม่เหมือนกัน" และจังหวัดที่อยู่อาศัย

จังหวัดที่อยู่อาศัย	ความรู้สึกที่มีต่อแคมเปญ "เที่ยววิถีไทย เก๋ไก๋ ไม่เหมือนกัน"			
	รวม	ทำให้รู้สึกอยากเดินทาง ท่องเที่ยว	เฉย/ ไม่มีผล	อื่นๆ
กรุงเทพมหานคร				
กรุงเทพมหานคร	100.0	51.9	48.0	0.1
ภาคกลาง				
สมุทรปราการ	100.0	50.4	49.6	-
นนทบุรี	100.0	48.4	51.5	0.1
ปทุมธานี	100.0	36.9	63.1	-
อยุธยา	100.0	50.5	49.5	-
อ่างทอง	100.0	42.3	57.7	-
ลพบุรี	100.0	51.5	48.5	-
สิงห์บุรี	100.0	43.3	56.7	-
ชัยนาท	100.0	36.2	63.8	-
สระบุรี	100.0	52.2	47.8	-
ฉะเชิงเทรา	100.0	40.8	59.2	-
ราชบุรี	100.0	53.6	46.4	-
กาญจนบุรี	100.0	42.4	57.6	-
สุพรรณบุรี	100.0	39.2	60.6	0.2
นครปฐม	100.0	53.5	46.5	-
สมุทรสาคร	100.0	54.9	45.1	-
สมุทรสงคราม	100.0	54.5	45.5	-
เพชรบุรี	100.0	38.6	61.3	0.1
ประจวบคีรีขันธ์	100.0	37.0	63.0	-
ภาคตะวันออก				
ชลบุรี	100.0	54.2	45.8	-
ระยอง	100.0	49.6	50.4	-
จันทบุรี	100.0	47.4	52.6	-
ตราด	100.0	42.0	58.0	-
ปราจีนบุรี	100.0	56.1	43.9	-
นครนายก	100.0	54.2	45.8	-
สระแก้ว	100.0	40.0	60.0	-

ตาราง ง.57 ร้อยละของประชากรอายุ 15 ปีขึ้นไป (ในรอบปี 2559) จำแนกตามความรู้สึกที่มีต่อแคมเปญ "เที่ยววิถีไทย เก๋ไก๋ ไม่เหมือนกัน" และจังหวัดที่อยู่อาศัย (ต่อ)

จังหวัดที่อยู่อาศัย	ความรู้สึกที่มีต่อแคมเปญ "เที่ยววิถีไทย เก๋ไก๋ ไม่เหมือนกัน"			
	รวม	ทำให้รู้สึกอยากเดินทาง ท่องเที่ยว	เฉย/ ไม่มีผล	อื่นๆ
ภาคเหนือ				
เชียงใหม่	100.0	52.1	47.9	-
ลำพูน	100.0	54.3	45.7	-
ลำปาง	100.0	59.8	40.2	-
อุตรดิตถ์	100.0	44.9	55.1	-
แพร่	100.0	51.0	49.0	-
น่าน	100.0	52.3	47.7	-
พะเยา	100.0	43.7	56.3	-
เชียงราย	100.0	38.5	61.5	-
แม่ฮ่องสอน	100.0	35.0	65.0	-
นครสวรรค์	100.0	52.3	47.7	-
อุทัยธานี	100.0	35.0	65.0	-
กำแพงเพชร	100.0	59.6	40.4	-
ตาก	100.0	52.5	47.5	-
สุโขทัย	100.0	51.1	48.9	-
พิษณุโลก	100.0	49.1	50.9	-
พิจิตร	100.0	43.8	56.2	-
เพชรบูรณ์	100.0	39.8	60.2	-
ภาคตะวันออกเฉียงเหนือ				
นครราชสีมา	100.0	47.1	52.9	-
บุรีรัมย์	100.0	59.8	40.2	-
สุรินทร์	100.0	43.4	56.6	-
ศรีสะเกษ	100.0	47.7	52.3	-
อุบลราชธานี	100.0	74.2	25.8	-
ยโสธร	100.0	63.1	36.9	-
ชัยภูมิ	100.0	50.2	49.8	-
อำนาจเจริญ	100.0	68.2	31.8	-

ตาราง ง.57 ร้อยละของประชากรอายุ 15 ปีขึ้นไป (ในรอบปี 2559) จำแนกตามความรู้สึกที่มีต่อแคมเปญ "เที่ยววิถีไทย เก๋ไก๋ ไม่เหมือนกัน" และจังหวัดที่อยู่อาศัย (ต่อ)

จังหวัดที่อยู่อาศัย	ความรู้สึกที่มีต่อแคมเปญ "เที่ยววิถีไทย เก๋ไก๋ ไม่เหมือนกัน"			
	รวม	ทำให้รู้สึกอยากเดินทาง ท่องเที่ยว	เฉย/ ไม่มีผล	อื่นๆ
ภาคตะวันออกเฉียงเหนือ (ต่อ)				
บึงกาฬ	100.0	45.8	54.2	-
หนองบัวลำภู	100.0	39.4	60.6	-
ขอนแก่น	100.0	63.8	36.2	-
อุดรธานี	100.0	67.8	32.2	-
เลย	100.0	63.0	37.0	-
หนองคาย	100.0	34.2	65.8	-
มหาสารคาม	100.0	72.8	27.2	-
ร้อยเอ็ด	100.0	50.2	49.8	-
กาฬสินธุ์	100.0	37.0	63.0	-
สกลนคร	100.0	47.5	52.5	-
นครพนม	100.0	40.6	59.4	-
มุกดาหาร	100.0	60.8	39.2	-
ภาคใต้				
นครศรีธรรมราช	100.0	39.6	60.4	-
กระบี่	100.0	42.1	57.9	-
พังงา	100.0	45.9	54.1	-
ภูเก็ต	100.0	55.8	44.2	-
สุราษฎร์ธานี	100.0	43.3	56.7	-
ระนอง	100.0	40.8	59.2	-
ชุมพร	100.0	49.8	50.2	-
สงขลา	100.0	54.7	45.3	-
สตูล	100.0	49.1	50.9	-
ตรัง	100.0	59.2	40.8	-
พัทลุง	100.0	38.5	61.5	-
ปัตตานี	100.0	52.8	47.2	-
ยะลา	100.0	62.5	37.5	-
นราธิวาส	100.0	50.5	49.4	0.1

หมายเหตุ : - ไม่มีข้อมูล หรือมีข้อมูลจำนวนเล็กน้อย

ตาราง ง.58 ร้อยละของประชากรที่มีอายุ 15 ปีขึ้นไป (ในรอบปี 2559) จำแนกตามปัจจัยที่มีผลต่อการเลือกแหล่งท่องเที่ยวภายในประเทศ และจังหวัดที่อยู่อาศัย

จังหวัดที่อยู่อาศัย	ปัจจัยที่มีผลต่อการเลือกแหล่งท่องเที่ยวภายในประเทศ									
	ความสวยงาม ของแหล่ง ท่องเที่ยว	ความปลอดภัย ของแหล่ง ท่องเที่ยว	ความสะดวก ในการเดิน ทางเข้าสู่แหล่ง ท่องเที่ยว	ความพร้อม ของสิ่งอำนวยความสะดวก	เป็นแหล่ง ท่องเที่ยวเดิมที่ ไปแล้ว ประทับใจ	เป็นแหล่ง ท่องเที่ยวใหม่ ที่ยังไม่เคยไป มาก่อน	มีกิจกรรม ท่องเที่ยวให้ ทำหลากหลาย	จากการแนะนำ ชักชวนของ เพื่อน/ญาติ	การโฆษณา แหล่ง ท่องเที่ยวตาม สื่อต่างๆ	การส่งเสริม การขาย
กรุงเทพมหานคร										
กรุงเทพมหานคร	100.0	100.0	100.0	100.0	100.0	100.0	100.0	100.0	100.0	100.0
มากที่สุด	36.1	42.1	36.2	30.2	27.8	25.1	16.9	17.3	15.9	13.9
มาก	46.9	44.3	44.9	45.1	46.8	39.8	42.5	40.2	33.7	30.7
ปานกลาง	15.5	12.1	17.3	22.0	22.8	29.1	32.1	34.4	36.6	33.8
น้อย	1.1	1.0	1.0	1.9	1.9	3.6	7.5	6.8	11.8	15.5
น้อยที่สุด	0.4	0.5	0.6	0.8	0.7	2.4	1.0	1.3	2.0	6.1
ค่าเฉลี่ย	4.2	4.3	4.2	4.0	4.0	3.8	3.7	3.7	3.5	3.3
ภาคกลาง										
สมุทรปราการ	100.0	100.0	100.0	100.0	100.0	100.0	100.0	100.0	100.0	100.0
มากที่สุด	22.5	22.3	18.4	15.6	17.8	17.2	14.7	13.0	11.8	12.8
มาก	52.7	57.7	54.7	52.2	48.4	45.7	46.0	50.8	48.6	41.9
ปานกลาง	22.8	18.5	25.5	29.7	31.1	31.8	32.2	28.1	29.4	30.4
น้อย	1.5	1.0	0.8	2.0	2.2	4.0	6.2	7.4	9.3	13.6
น้อยที่สุด	0.5	0.5	0.6	0.5	0.5	1.3	0.9	0.7	0.9	1.3
ค่าเฉลี่ย	4.0	4.0	3.9	3.8	3.8	3.7	3.7	3.7	3.6	3.5
นนทบุรี	100.0	100.0	100.0	100.0	100.0	100.0	100.0	100.0	100.0	100.0
มากที่สุด	41.5	46.0	34.1	25.1	24.9	23.8	18.1	17.0	12.7	14.0
มาก	40.6	37.2	48.1	43.0	44.4	39.4	37.1	37.6	34.4	31.8
ปานกลาง	17.8	16.5	17.3	30.7	28.0	32.9	38.6	38.9	41.2	40.0
น้อย	0.1	0.3	0.5	1.1	2.7	3.9	6.1	6.4	10.4	11.1
น้อยที่สุด	-	-	-	0.1	-	-	0.1	0.1	1.3	3.1
ค่าเฉลี่ย	4.2	4.3	4.2	3.9	3.9	3.8	3.7	3.6	3.5	3.4
ปทุมธานี	100.0	100.0	100.0	100.0	100.0	100.0	100.0	100.0	100.0	100.0
มากที่สุด	21.7	31.6	18.1	16.0	22.2	25.1	16.5	16.8	10.7	10.5
มาก	51.3	37.0	45.5	38.1	44.0	36.5	31.6	34.2	33.8	23.3
ปานกลาง	23.7	25.2	27.3	33.5	24.4	25.7	31.3	30.4	34.1	34.1
น้อย	1.7	4.7	6.0	8.2	6.7	9.7	16.3	14.4	15.1	22.0
น้อยที่สุด	1.6	1.5	3.1	4.2	2.7	3.0	4.3	4.2	6.3	10.1
ค่าเฉลี่ย	3.9	3.9	3.7	3.5	3.8	3.7	3.4	3.4	3.3	3.0
อยุธยา	100.0	100.0	100.0	100.0	100.0	100.0	100.0	100.0	100.0	100.0
มากที่สุด	40.0	39.8	31.3	23.4	22.6	23.0	17.3	16.0	11.2	11.1
มาก	46.6	49.1	52.8	56.1	54.7	51.8	53.3	53.4	44.7	42.1
ปานกลาง	10.6	8.4	12.8	16.1	19.2	21.2	25.7	23.5	31.0	31.1
น้อย	2.8	2.7	3.1	4.4	3.5	4.0	3.7	5.5	10.4	9.9
น้อยที่สุด	-	-	-	-	-	-	-	1.6	2.7	5.8
ค่าเฉลี่ย	4.2	4.3	4.1	4.0	4.0	3.9	3.8	3.8	3.5	3.4

ตาราง ง.58 ร้อยละของประชากรที่มีอายุ 15 ปีขึ้นไป (ในรอบปี 2559) จำแนกตามปัจจัยที่มีผลต่อการเลือกแหล่งท่องเที่ยวภายในประเทศ และจังหวัดที่อยู่อาศัย (ต่อ)

จังหวัดที่อยู่อาศัย	ปัจจัยที่มีผลต่อการเลือกแหล่งท่องเที่ยวภายในประเทศ									
	ความสวยงามของแหล่งท่องเที่ยว	ความปลอดภัยของแหล่งท่องเที่ยว	ความสะดวกในการเดินทางเข้าสู่แหล่งท่องเที่ยว	ความพร้อมของสิ่งอำนวยความสะดวก	เป็นแหล่งท่องเที่ยวเดิมที่ไปแล้วประทับใจ	เป็นแหล่งท่องเที่ยวใหม่ที่ที่ยังไม่เคยไปมาก่อน	มีกิจกรรมท่องเที่ยวให้ทำหลากหลาย	จากการแนะนำชักชวนของเพื่อน/ญาติ	การโฆษณาแหล่งท่องเที่ยวตามสื่อต่างๆ	การส่งเสริมการขาย
ภาคกลาง (ต่อ)										
อ่างทอง	100.0	100.0	100.0	100.0	100.0	100.0	100.0	100.0	100.0	100.0
มากที่สุด	21.5	19.2	18.6	18.3	19.7	17.7	15.2	14.9	14.4	14.4
มาก	41.0	36.1	35.9	33.0	33.3	31.0	33.3	31.0	25.2	22.4
ปานกลาง	36.0	42.1	40.8	43.6	42.5	43.9	45.9	47.7	51.7	51.6
น้อย	1.0	2.0	4.0	4.5	3.8	6.2	5.1	5.6	7.5	10.0
น้อยที่สุด	0.5	0.6	0.7	0.6	0.7	1.2	0.5	0.8	1.2	1.6
ค่าเฉลี่ย	3.8	3.7	3.7	3.6	3.7	3.6	3.6	3.5	3.4	3.4
ลพบุรี	100.0	100.0	100.0	100.0	100.0	100.0	100.0	100.0	100.0	100.0
มากที่สุด	16.7	21.4	16.3	11.4	5.2	6.2	2.5	5.1	3.7	2.0
มาก	56.5	58.9	58.1	52.9	41.1	41.9	36.9	47.5	31.5	22.1
ปานกลาง	20.6	15.0	20.7	28.0	35.4	37.1	39.6	33.0	38.8	26.7
น้อย	5.3	3.6	4.1	6.6	17.0	13.0	18.8	13.3	22.5	30.7
น้อยที่สุด	0.9	1.1	0.8	1.1	1.3	1.8	2.2	1.1	3.5	18.5
ค่าเฉลี่ย	3.8	4.0	3.8	3.7	3.3	3.4	3.2	3.4	3.1	2.6
สิงห์บุรี	100.0	100.0	100.0	100.0	100.0	100.0	100.0	100.0	100.0	100.0
มากที่สุด	59.5	58.8	52.3	44.0	46.4	47.6	34.9	30.3	24.7	23.4
มาก	33.8	34.5	38.0	42.9	38.3	41.9	39.7	46.1	39.0	33.2
ปานกลาง	6.7	6.7	9.6	13.1	15.3	10.5	23.0	23.1	34.5	37.7
น้อย	-	-	0.1	-	-	-	2.4	0.5	1.8	4.7
น้อยที่สุด	-	-	-	-	-	-	-	-	-	1.0
ค่าเฉลี่ย	4.5	4.5	4.4	4.3	4.3	4.4	4.1	4.1	3.9	3.7
ชัยนาท	100.0	100.0	100.0	100.0	100.0	100.0	100.0	100.0	100.0	100.0
มากที่สุด	46.6	52.9	43.2	34.6	31.5	38.1	22.6	19.4	19.6	18.6
มาก	40.0	33.2	39.0	40.4	34.8	37.3	35.7	34.7	27.4	22.9
ปานกลาง	11.8	11.9	14.7	20.2	29.9	21.9	34.4	36.5	37.5	37.6
น้อย	1.6	2.0	2.8	4.4	3.5	2.7	6.6	8.6	14.8	17.6
น้อยที่สุด	-	-	0.3	0.4	0.3	-	0.7	0.8	0.7	3.3
ค่าเฉลี่ย	4.3	4.4	4.2	4.0	3.9	4.1	3.7	3.6	3.5	3.4
สระบุรี	100.0	100.0	100.0	100.0	100.0	100.0	100.0	100.0	100.0	100.0
มากที่สุด	29.7	32.1	23.0	13.6	16.9	18.1	10.5	10.1	8.5	7.1
มาก	50.4	48.6	53.7	49.0	49.9	52.4	40.3	35.2	32.1	24.9
ปานกลาง	17.3	16.6	20.5	34.3	29.4	25.7	33.9	38.9	37.2	31.5
น้อย	1.4	1.8	1.8	1.9	2.7	2.3	12.1	11.6	18.1	28.3
น้อยที่สุด	1.2	0.9	1.0	1.2	1.1	1.5	3.2	4.2	4.1	8.2
ค่าเฉลี่ย	4.1	4.1	4.0	3.7	3.8	3.8	3.4	3.4	3.2	2.9

ตาราง ๓.58 ร้อยละของประชากรที่มีอายุ 15 ปีขึ้นไป (ในรอบปี 2559) จำแนกตามปัจจัยที่มีผลต่อการเลือกแหล่งท่องเที่ยวภายในประเทศ และจังหวัดที่อยู่อาศัย (ต่อ)

จังหวัดที่อยู่อาศัย	ปัจจัยที่มีผลต่อการเลือกแหล่งท่องเที่ยวภายในประเทศ									
	ความสวยงามของแหล่งท่องเที่ยว	ความปลอดภัยของแหล่งท่องเที่ยว	ความสะดวกในการเดินทางเข้าสู่แหล่งท่องเที่ยว	ความพร้อมของสิ่งอำนวยความสะดวก	เป็นแหล่งท่องเที่ยวเดิมที่ไปแล้วประทับใจ	เป็นแหล่งท่องเที่ยวใหม่ที่ที่ยังไม่เคยไปมาก่อน	มีกิจกรรมท่องเที่ยวให้ทำหลากหลาย	จากการแนะนำชักชวนของเพื่อน/ญาติ	การโฆษณาแหล่งท่องเที่ยวตามสื่อต่างๆ	การส่งเสริมการขาย
ภาคกลาง (ต่อ)										
ฉะเชิงเทรา	100.0	100.0	100.0	100.0	100.0	100.0	100.0	100.0	100.0	100.0
มากที่สุด	37.2	24.4	29.9	24.9	23.0	20.7	17.8	25.2	17.9	12.9
มาก	44.9	54.4	45.3	45.1	44.5	45.6	44.5	44.4	43.8	42.0
ปานกลาง	16.8	19.6	23.1	27.5	30.3	31.1	33.7	27.2	32.6	34.2
น้อย	1.1	1.6	1.6	2.1	2.0	2.6	4.0	3.2	5.5	9.5
น้อยที่สุด	-	-	0.1	0.4	0.2	-	-	-	0.2	1.4
ค่าเฉลี่ย	4.2	4.0	4.0	3.9	3.9	3.8	3.8	3.9	3.7	3.6
ราชบุรี	100.0	100.0	100.0	100.0	100.0	100.0	100.0	100.0	100.0	100.0
มากที่สุด	48.6	50.3	47.8	41.7	41.3	38.9	30.8	29.7	19.9	17.3
มาก	43.3	38.5	39.1	43.0	41.4	40.0	35.6	41.8	35.7	26.7
ปานกลาง	7.9	10.7	11.9	14.2	15.7	19.0	27.7	24.2	33.9	37.8
น้อย	0.1	0.5	1.2	1.0	1.2	2.0	4.9	3.7	8.7	11.9
น้อยที่สุด	0.1	-	-	0.1	0.4	0.1	1.0	0.6	1.8	6.3
ค่าเฉลี่ย	4.4	4.4	4.3	4.3	4.2	4.2	3.9	4.0	3.6	3.4
กาญจนบุรี	100.0	100.0	100.0	100.0	100.0	100.0	100.0	100.0	100.0	100.0
มากที่สุด	35.9	39.2	38.6	28.5	27.1	31.2	21.4	21.7	19.6	18.5
มาก	47.6	44.2	43.3	49.9	42.5	44.6	45.8	41.7	42.7	39.1
ปานกลาง	12.8	14.0	15.3	18.6	20.6	19.9	25.9	25.9	22.0	22.1
น้อย	3.4	2.5	2.6	2.9	6.9	4.1	6.6	9.5	12.5	16.1
น้อยที่สุด	0.3	0.1	0.2	0.1	2.9	0.2	0.3	1.2	3.2	4.2
ค่าเฉลี่ย	4.2	4.2	4.2	4.0	3.8	4.0	3.8	3.7	3.6	3.5
สุพรรณบุรี	100.0	100.0	100.0	100.0	100.0	100.0	100.0	100.0	100.0	100.0
มากที่สุด	24.9	28.5	26.3	22.1	14.9	18.7	9.2	7.1	6.9	9.4
มาก	49.8	42.5	44.0	45.6	45.2	42.0	42.0	35.1	32.9	23.1
ปานกลาง	23.5	27.3	28.0	30.5	36.6	36.4	40.8	46.4	53.5	54.7
น้อย	1.8	1.7	1.7	1.8	2.8	2.7	6.6	9.7	6.4	12.2
น้อยที่สุด	-	-	-	-	0.5	0.2	1.4	1.7	0.3	0.6
ค่าเฉลี่ย	4.0	4.0	3.9	3.9	3.7	3.8	3.5	3.4	3.4	3.3
นครปฐม	100.0	100.0	100.0	100.0	100.0	100.0	100.0	100.0	100.0	100.0
มากที่สุด	40.3	34.6	28.4	27.5	24.0	25.6	24.0	19.5	15.3	14.0
มาก	37.5	46.3	46.8	41.2	41.1	42.5	34.5	32.8	31.9	23.9
ปานกลาง	19.9	17.2	22.7	26.8	29.0	27.0	33.9	37.1	39.9	41.4
น้อย	2.1	1.7	2.0	4.2	5.8	3.9	6.7	9.6	10.7	16.3
น้อยที่สุด	0.2	0.2	0.1	0.3	0.1	1.0	0.9	1.0	2.2	4.4
ค่าเฉลี่ย	4.2	4.1	4.0	3.9	3.8	3.9	3.7	3.6	3.5	3.3

ตาราง ง.58 ร้อยละของประชากรที่มีอายุ 15 ปีขึ้นไป (ในรอบปี 2559) จำแนกตามปัจจัยที่มีผลต่อการเลือกแหล่งท่องเที่ยวภายในประเทศ และจังหวัดที่อยู่อาศัย (ต่อ)

จังหวัดที่อยู่อาศัย	ปัจจัยที่มีผลต่อการเลือกแหล่งท่องเที่ยวภายในประเทศ									
	ความสวยงามของแหล่งท่องเที่ยว	ความปลอดภัยของแหล่งท่องเที่ยว	ความสะดวกในการเดินทางเข้าสู่แหล่งท่องเที่ยว	ความพร้อมของสิ่งอำนวยความสะดวก	เป็นแหล่งท่องเที่ยวเดิมที่ไปแล้วประทับใจ	เป็นแหล่งท่องเที่ยวใหม่ที่ที่ยังไม่เคยไปมาก่อน	มีกิจกรรมท่องเที่ยวให้ทำหลากหลาย	จากการแนะนำชักชวนของเพื่อน/ญาติ	การโฆษณาแหล่งท่องเที่ยวตามสื่อต่างๆ	การส่งเสริมการขาย
ภาคกลาง (ต่อ)										
สมุทรสาคร	100.0	100.0	100.0	100.0	100.0	100.0	100.0	100.0	100.0	100.0
มากที่สุด	37.6	39.3	31.8	26.1	26.3	30.0	16.5	13.8	17.0	14.9
มาก	49.6	44.7	47.0	44.8	44.8	39.7	41.1	44.0	38.6	29.0
ปานกลาง	10.5	14.1	18.8	25.7	23.2	25.1	35.9	35.2	33.1	31.0
น้อย	0.7	0.5	1.0	1.8	3.8	3.6	3.7	5.4	7.4	12.8
น้อยที่สุด	1.6	1.4	1.4	1.6	1.9	1.6	2.8	1.6	3.9	12.3
ค่าเฉลี่ย	4.2	4.2	4.1	3.9	3.9	3.9	3.7	3.6	3.6	3.2
สมุทรสงคราม	100.0	100.0	100.0	100.0	100.0	100.0	100.0	100.0	100.0	100.0
มากที่สุด	30.5	30.6	24.2	22.1	19.4	21.8	18.6	19.0	15.5	14.1
มาก	42.0	28.3	38.8	36.2	35.9	41.5	21.8	35.6	22.5	16.9
ปานกลาง	26.2	39.9	36.0	40.3	43.0	32.3	56.1	34.9	47.5	40.9
น้อย	1.3	1.2	1.0	1.4	1.7	3.6	3.3	8.5	12.3	23.7
น้อยที่สุด	-	-	-	-	-	0.8	0.2	2.0	2.2	4.4
ค่าเฉลี่ย	4.0	3.9	3.9	3.8	3.7	3.8	3.6	3.6	3.4	3.1
เพชรบุรี	100.0	100.0	100.0	100.0	100.0	100.0	100.0	100.0	100.0	100.0
มากที่สุด	29.0	34.0	23.1	18.2	12.1	11.9	7.2	5.5	6.4	9.1
มาก	47.2	41.6	48.8	49.1	47.4	46.6	47.1	41.9	38.7	32.9
ปานกลาง	20.5	21.3	23.3	28.5	35.2	33.9	38.1	40.1	41.4	41.3
น้อย	3.2	3.1	4.5	4.2	5.3	7.5	7.2	12.0	12.9	15.7
น้อยที่สุด	0.1	-	0.3	-	-	0.1	0.4	0.5	0.6	1.0
ค่าเฉลี่ย	4.0	4.1	3.9	3.8	3.7	3.6	3.5	3.4	3.4	3.3
ประจวบคีรีขันธ์	100.0	100.0	100.0	100.0	100.0	100.0	100.0	100.0	100.0	100.0
มากที่สุด	40.2	37.2	34.6	27.6	26.5	34.1	22.6	19.5	19.6	21.7
มาก	36.1	33.3	33.5	35.4	37.0	36.0	30.8	30.3	32.5	25.4
ปานกลาง	18.2	17.0	18.6	29.7	29.6	22.0	35.7	33.0	35.2	33.4
น้อย	5.3	10.3	11.3	6.9	6.7	7.6	10.3	16.4	11.7	17.7
น้อยที่สุด	0.2	2.2	2.0	0.4	0.2	0.3	0.6	0.8	1.0	1.8
ค่าเฉลี่ย	4.1	3.9	3.9	3.8	3.8	4.0	3.6	3.5	3.6	3.5
ภาคตะวันออก										
ชลบุรี	100.0	100.0	100.0	100.0	100.0	100.0	100.0	100.0	100.0	100.0
มากที่สุด	22.2	26.3	23.5	23.8	17.7	15.9	14.5	10.6	11.6	13.4
มาก	55.6	45.2	46.9	48.0	49.9	45.9	48.0	44.9	43.3	41.2
ปานกลาง	19.7	26.5	24.1	23.8	27.1	32.5	31.2	37.2	37.4	35.7
น้อย	2.3	1.9	5.4	4.3	5.2	5.5	6.2	7.1	7.2	8.9
น้อยที่สุด	0.2	0.1	0.1	0.1	0.1	0.2	0.1	0.2	0.5	0.8
ค่าเฉลี่ย	4.0	4.0	3.9	3.9	3.8	3.7	3.7	3.6	3.6	3.6

ตาราง ง.58 ร้อยละของประชากรที่มีอายุ 15 ปีขึ้นไป (ในรอบปี 2559) จำแนกตามปัจจัยที่มีผลต่อการเลือกแหล่งท่องเที่ยวภายในประเทศ และจังหวัดที่อยู่อาศัย (ต่อ)

จังหวัดที่อยู่อาศัย	ปัจจัยที่มีผลต่อการเลือกแหล่งท่องเที่ยวภายในประเทศ									
	ความสวยงามของแหล่งท่องเที่ยว	ความปลอดภัยของแหล่งท่องเที่ยว	ความสะดวกในการเดินทางเข้าสู่แหล่งท่องเที่ยว	ความพร้อมของสิ่งอำนวยความสะดวก	เป็นแหล่งท่องเที่ยวเดิมที่ไปแล้วประทับใจ	เป็นแหล่งท่องเที่ยวใหม่ที่ที่ยังไม่เคยไปมาก่อน	มีกิจกรรมท่องเที่ยวให้ทำหลากหลาย	จากการแนะนำชักชวนของเพื่อน/ญาติ	การโฆษณาแหล่งท่องเที่ยวตามสื่อต่างๆ	การส่งเสริมการขาย
ภาคตะวันออก (ต่อ)										
ระยอง	100.0	100.0	100.0	100.0	100.0	100.0	100.0	100.0	100.0	100.0
มากที่สุด	24.4	30.1	18.1	13.5	18.3	26.0	14.6	12.5	11.7	10.9
มาก	50.4	52.3	55.0	55.1	48.6	41.5	45.3	51.0	44.3	43.8
ปานกลาง	22.8	16.6	25.1	28.5	31.1	30.4	36.2	34.3	39.9	40.6
น้อย	2.4	1.0	1.8	2.9	2.0	2.1	3.8	2.1	4.0	4.5
น้อยที่สุด	-	-	-	-	-	-	0.1	0.1	0.1	0.2
ค่าเฉลี่ย	4.0	4.1	3.9	3.8	3.8	3.9	3.7	3.7	3.6	3.6
จันทบุรี	100.0	100.0	100.0	100.0	100.0	100.0	100.0	100.0	100.0	100.0
มากที่สุด	40.8	36.8	30.0	25.1	26.0	26.8	15.2	14.4	7.7	7.4
มาก	46.3	40.5	44.5	45.9	42.5	41.8	40.8	38.8	36.9	31.6
ปานกลาง	11.7	18.5	23.1	26.1	28.0	26.8	38.7	37.4	42.0	42.5
น้อย	0.7	3.3	1.5	2.1	2.7	3.4	3.7	6.9	11.3	14.2
น้อยที่สุด	0.5	0.9	0.9	0.8	0.8	1.2	1.6	2.5	2.1	4.3
ค่าเฉลี่ย	4.3	4.1	4.0	3.9	3.9	3.9	3.6	3.6	3.4	3.2
ตราด	100.0	100.0	100.0	100.0	100.0	100.0	100.0	100.0	100.0	100.0
มากที่สุด	36.4	29.9	17.7	17.7	22.3	16.9	16.9	13.3	10.4	8.9
มาก	49.3	59.2	66.4	61.3	53.0	50.7	48.2	51.0	33.8	23.6
ปานกลาง	13.8	10.7	15.9	20.5	23.3	29.7	32.2	30.9	38.0	35.2
น้อย	-	-	-	0.2	1.2	2.4	2.3	4.8	17.7	30.4
น้อยที่สุด	0.5	0.2	-	0.3	0.2	0.3	0.4	-	0.1	1.9
ค่าเฉลี่ย	4.2	4.2	4.0	4.0	4.0	3.8	3.8	3.7	3.4	3.1
ปราจีนบุรี	100.0	100.0	100.0	100.0	100.0	100.0	100.0	100.0	100.0	100.0
มากที่สุด	33.5	39.7	31.1	20.7	27.3	29.2	19.7	21.9	20.0	17.7
มาก	43.0	41.7	47.4	45.4	43.8	42.6	42.4	44.2	37.0	35.9
ปานกลาง	22.9	18.2	20.6	31.3	27.5	23.6	30.9	27.1	31.1	30.0
น้อย	0.6	0.4	0.9	2.6	1.3	4.1	6.9	5.5	9.3	11.3
น้อยที่สุด	-	-	-	-	0.1	0.5	0.1	1.3	2.6	5.1
ค่าเฉลี่ย	4.1	4.2	4.1	3.8	4.0	4.0	3.7	3.8	3.6	3.5
นครนายก	100.0	100.0	100.0	100.0	100.0	100.0	100.0	100.0	100.0	100.0
มากที่สุด	17.7	15.9	11.5	10.8	19.6	17.4	14.2	9.8	7.1	8.1
มาก	62.8	61.8	62.1	55.7	51.6	56.0	52.0	55.0	49.2	48.3
ปานกลาง	18.7	19.4	22.7	28.8	26.0	23.0	29.6	29.3	37.1	36.2
น้อย	0.8	2.7	3.5	3.7	2.6	3.2	3.2	4.7	3.4	3.5
น้อยที่สุด	-	0.2	0.2	1.0	0.2	0.4	1.0	1.2	3.2	3.9
ค่าเฉลี่ย	4.0	3.9	3.8	3.7	3.9	3.9	3.8	3.7	3.5	3.5

ตาราง ๓.58 ร้อยละของประชากรที่มีอายุ 15 ปีขึ้นไป (ในรอบปี 2559) จำแนกตามปัจจัยที่มีผลต่อการเลือกแหล่งท่องเที่ยวภายในประเทศ และจังหวัดที่อยู่อาศัย (ต่อ)

จังหวัดที่อยู่อาศัย	ปัจจัยที่มีผลต่อการเลือกแหล่งท่องเที่ยวภายในประเทศ									
	ความสวยงามของแหล่งท่องเที่ยว	ความปลอดภัยของแหล่งท่องเที่ยว	ความสะดวกในการเดินทางเข้าสู่แหล่งท่องเที่ยว	ความพร้อมของสิ่งอำนวยความสะดวก	เป็นแหล่งท่องเที่ยวเดิมที่ไปแล้วประทับใจ	เป็นแหล่งท่องเที่ยวใหม่ที่ที่ยังไม่เคยไปมาก่อน	มีกิจกรรมท่องเที่ยวให้ทำหลากหลาย	จากการแนะนำชักชวนของเพื่อน/ญาติ	การโฆษณาแหล่งท่องเที่ยวตามสื่อต่างๆ	การส่งเสริมการขาย
ภาคตะวันออก (ต่อ)										
สระแก้ว	100.0	100.0	100.0	100.0	100.0	100.0	100.0	100.0	100.0	100.0
มากที่สุด	14.5	18.1	13.1	11.9	10.7	12.9	8.9	5.8	6.3	3.8
มาก	49.5	42.6	45.5	40.0	40.1	37.0	29.9	29.0	27.4	19.1
ปานกลาง	30.4	33.9	35.7	40.0	39.8	37.6	45.2	42.2	41.1	35.1
น้อย	4.6	4.3	4.4	6.5	8.0	11.7	14.5	20.0	21.5	29.8
น้อยที่สุด	1.0	1.1	1.3	1.6	1.4	0.8	1.5	3.0	3.7	12.2
ค่าเฉลี่ย	3.7	3.7	3.6	3.5	3.5	3.5	3.3	3.1	3.1	2.7
ภาคเหนือ										
เชียงใหม่	100.0	100.0	100.0	100.0	100.0	100.0	100.0	100.0	100.0	100.0
มากที่สุด	39.2	45.1	35.7	30.7	28.9	30.7	19.5	18.0	15.5	16.2
มาก	43.4	39.7	43.9	44.6	45.6	43.6	43.4	39.8	34.0	30.1
ปานกลาง	16.8	14.6	19.6	23.6	23.6	23.7	33.2	36.4	39.6	36.0
น้อย	0.6	0.6	0.8	1.1	1.8	2.0	3.9	5.4	9.7	13.5
น้อยที่สุด	-	-	-	-	0.1	-	-	0.4	1.2	4.2
ค่าเฉลี่ย	4.2	4.3	4.1	4.0	4.0	4.0	3.8	3.7	3.5	3.4
ลำพูน	100.0	100.0	100.0	100.0	100.0	100.0	100.0	100.0	100.0	100.0
มากที่สุด	54.0	48.5	46.8	40.0	42.5	42.7	37.9	31.9	27.9	20.4
มาก	35.6	40.3	39.4	45.0	42.4	39.4	43.6	44.8	44.5	41.8
ปานกลาง	10.1	11.0	13.6	14.8	14.6	16.6	18.3	22.1	26.2	31.7
น้อย	0.3	0.2	0.2	0.2	0.3	1.1	0.2	1.0	1.4	4.3
น้อยที่สุด	-	-	-	-	0.2	0.2	-	0.2	-	1.8
ค่าเฉลี่ย	4.4	4.4	4.3	4.2	4.3	4.2	4.2	4.1	4.0	3.7
ลำปาง	100.0	100.0	100.0	100.0	100.0	100.0	100.0	100.0	100.0	100.0
มากที่สุด	46.7	44.5	40.0	30.2	32.3	41.0	26.2	32.7	25.4	15.2
มาก	42.7	42.6	42.0	43.0	42.9	44.0	40.8	44.1	40.1	27.4
ปานกลาง	9.8	12.4	16.1	21.9	20.1	13.0	29.0	20.9	29.3	36.9
น้อย	0.8	0.5	1.8	4.9	4.7	1.7	4.0	2.3	5.2	15.6
น้อยที่สุด	-	-	0.1	-	-	0.3	-	-	-	4.9
ค่าเฉลี่ย	4.4	4.3	4.2	4.0	4.0	4.2	3.9	4.1	3.9	3.3
อุตรดิตถ์	100.0	100.0	100.0	100.0	100.0	100.0	100.0	100.0	100.0	100.0
มากที่สุด	26.9	21.3	19.3	15.2	13.6	17.0	13.9	14.4	10.3	7.3
มาก	56.7	61.1	53.2	55.7	56.4	54.6	52.1	48.8	45.5	37.8
ปานกลาง	12.1	13.4	23.0	24.1	24.7	23.4	28.2	28.1	25.7	26.0
น้อย	4.3	4.2	4.4	4.8	5.1	5.0	5.7	8.3	14.0	16.6
น้อยที่สุด	-	-	0.1	0.2	0.2	-	0.1	0.4	4.5	12.3
ค่าเฉลี่ย	4.1	4.0	3.9	3.8	3.8	3.8	3.7	3.7	3.4	3.1

ตาราง ง.58 ร้อยละของประชากรที่มีอายุ 15 ปีขึ้นไป (ในรอบปี 2559) จำแนกตามปัจจัยที่มีผลต่อการเลือกแหล่งท่องเที่ยวภายในประเทศ และจังหวัดที่อยู่อาศัย (ต่อ)

จังหวัดที่อยู่อาศัย	ปัจจัยที่มีผลต่อการเลือกแหล่งท่องเที่ยวภายในประเทศ									
	ความสวยงามของแหล่งท่องเที่ยว	ความปลอดภัยของแหล่งท่องเที่ยว	ความสะดวกในการเดินทางเข้าสู่แหล่งท่องเที่ยว	ความพร้อมของสิ่งอำนวยความสะดวก	เป็นแหล่งท่องเที่ยวเดิมที่ไปแล้วประทับใจ	เป็นแหล่งท่องเที่ยวใหม่ที่ที่ยังไม่เคยไปมาก่อน	มีกิจกรรมท่องเที่ยวให้ทำหลากหลาย	จากการแนะนำชักชวนของเพื่อน/ญาติ	การโฆษณาแหล่งท่องเที่ยวตามสื่อต่างๆ	การส่งเสริมการขาย
ภาคเหนือ (ต่อ)										
แพร่	100.0	100.0	100.0	100.0	100.0	100.0	100.0	100.0	100.0	100.0
มากที่สุด	38.0	46.3	25.4	28.4	22.6	23.5	20.6	18.8	15.1	14.9
มาก	37.7	43.0	50.2	50.0	43.2	39.5	38.4	36.5	37.3	31.4
ปานกลาง	23.8	10.3	24.1	20.7	33.0	34.7	37.5	38.6	35.9	28.1
น้อย	0.3	0.2	0.1	0.9	1.0	1.9	3.5	6.1	11.3	21.6
น้อยที่สุด	0.2	0.2	0.2	-	0.2	0.4	-	-	0.4	4.0
ค่าเฉลี่ย	4.1	4.4	4.0	4.1	3.9	3.8	3.8	3.7	3.6	3.3
น่าน	100.0	100.0	100.0	100.0	100.0	100.0	100.0	100.0	100.0	100.0
มากที่สุด	40.7	40.2	39.0	37.6	32.7	34.3	27.9	27.9	24.1	19.8
มาก	44.4	42.5	43.1	45.6	48.0	41.4	46.5	44.9	42.5	40.1
ปานกลาง	9.0	11.5	11.9	11.3	13.1	16.6	18.7	19.9	24.0	25.4
น้อย	5.7	5.7	5.8	5.2	6.0	7.2	6.6	6.9	8.7	13.0
น้อยที่สุด	0.2	0.1	0.2	0.3	0.2	0.5	0.3	0.4	0.7	1.7
ค่าเฉลี่ย	4.2	4.2	4.1	4.2	4.1	4.0	4.0	3.9	3.8	3.6
พะเยา	100.0	100.0	100.0	100.0	100.0	100.0	100.0	100.0	100.0	100.0
มากที่สุด	21.6	20.2	14.7	9.6	10.7	9.9	5.9	5.3	6.5	5.8
มาก	53.5	48.6	47.6	44.6	49.0	50.6	51.1	43.8	36.5	34.7
ปานกลาง	22.9	24.7	29.6	39.7	35.7	34.4	37.7	43.5	45.3	45.7
น้อย	2.0	5.6	7.4	5.9	4.4	5.0	5.2	7.1	10.8	12.5
น้อยที่สุด	-	0.9	0.7	0.2	0.2	0.1	0.1	0.3	0.9	1.3
ค่าเฉลี่ย	3.9	3.8	3.7	3.6	3.7	3.7	3.6	3.5	3.4	3.3
เชียงราย	100.0	100.0	100.0	100.0	100.0	100.0	100.0	100.0	100.0	100.0
มากที่สุด	32.2	31.4	20.1	12.4	9.6	18.8	11.9	7.0	6.1	5.4
มาก	49.2	51.8	53.8	48.3	47.4	44.3	42.0	39.8	36.3	30.4
ปานกลาง	17.9	14.4	23.5	37.1	36.3	31.0	35.8	41.1	43.7	54.8
น้อย	0.7	2.4	2.6	2.2	6.7	5.8	10.2	12.1	13.3	7.0
น้อยที่สุด	-	-	-	-	-	0.1	0.1	-	0.6	2.4
ค่าเฉลี่ย	4.1	4.1	3.9	3.7	3.6	3.8	3.6	3.4	3.3	3.3
แม่ฮ่องสอน	100.0	100.0	100.0	100.0	100.0	100.0	100.0	100.0	100.0	100.0
มากที่สุด	17.0	16.4	13.5	10.5	7.2	10.1	8.1	7.2	5.8	4.5
มาก	42.8	40.8	41.1	41.7	38.8	37.4	35.6	31.9	27.1	24.9
ปานกลาง	25.6	27.9	28.9	31.2	34.5	35.3	37.6	38.5	42.5	38.2
น้อย	11.2	11.5	13.1	13.2	15.7	13.8	15.3	19.0	21.2	28.4
น้อยที่สุด	3.4	3.4	3.4	3.4	3.8	3.4	3.4	3.4	3.4	4.0
ค่าเฉลี่ย	3.6	3.6	3.5	3.4	3.3	3.4	3.3	3.2	3.1	3.0

ตาราง ง.58 ร้อยละของประชากรที่มีอายุ 15 ปีขึ้นไป (ในรอบปี 2559) จำแนกตามปัจจัยที่มีผลต่อการเลือกแหล่งท่องเที่ยวภายในประเทศ และจังหวัดที่อยู่อาศัย (ต่อ)

จังหวัดที่อยู่อาศัย	ปัจจัยที่มีผลต่อการเลือกแหล่งท่องเที่ยวภายในประเทศ									
	ความสวยงามของแหล่งท่องเที่ยว	ความปลอดภัยของแหล่งท่องเที่ยว	ความสะดวกในการเดินทางเข้าสู่แหล่งท่องเที่ยว	ความพร้อมของสิ่งอำนวยความสะดวก	เป็นแหล่งท่องเที่ยวเดิมที่ไปแล้วประทับใจ	เป็นแหล่งท่องเที่ยวใหม่ที่ที่ยังไม่เคยไปมาก่อน	มีกิจกรรมท่องเที่ยวให้ทำหลากหลาย	จากการแนะนำชักชวนของเพื่อน/ญาติ	การโฆษณาแหล่งท่องเที่ยวตามสื่อต่างๆ	การส่งเสริมการขาย
ภาคเหนือ (ต่อ)										
นครสวรรค์	100.0	100.0	100.0	100.0	100.0	100.0	100.0	100.0	100.0	100.0
มากที่สุด	39.8	49.6	41.7	33.2	29.2	29.6	28.8	28.9	23.2	17.7
มาก	45.5	29.5	41.3	43.1	43.1	39.8	38.0	39.4	31.0	25.2
ปานกลาง	13.1	15.9	14.8	17.7	23.0	26.8	28.8	26.3	38.9	43.9
น้อย	1.5	4.9	2.1	5.9	4.2	3.4	3.7	4.6	5.0	6.5
น้อยที่สุด	0.1	0.1	0.1	0.1	0.5	0.4	0.7	0.8	1.9	6.7
ค่าเฉลี่ย	4.2	4.2	4.2	4.0	4.0	3.9	3.9	3.9	3.7	3.4
อุทัยธานี	100.0	100.0	100.0	100.0	100.0	100.0	100.0	100.0	100.0	100.0
มากที่สุด	18.5	23.0	16.1	14.2	16.0	17.0	13.2	10.0	8.2	6.1
มาก	46.0	35.0	38.8	35.7	39.9	42.8	34.3	37.4	31.4	25.4
ปานกลาง	29.7	36.4	39.5	44.3	37.8	33.7	45.0	44.6	52.5	54.7
น้อย	5.7	5.5	5.5	5.7	6.0	6.3	7.2	7.7	7.7	12.5
น้อยที่สุด	0.1	0.1	0.1	0.1	0.3	0.2	0.3	0.3	0.2	1.3
ค่าเฉลี่ย	3.8	3.8	3.7	3.6	3.7	3.7	3.5	3.5	3.4	3.2
กำแพงเพชร	100.0	100.0	100.0	100.0	100.0	100.0	100.0	100.0	100.0	100.0
มากที่สุด	25.5	18.5	16.9	14.2	12.5	19.1	13.1	16.0	15.5	8.1
มาก	44.2	49.0	49.6	48.9	43.7	47.7	48.0	48.1	46.8	38.3
ปานกลาง	21.5	23.8	24.4	26.8	28.6	23.0	26.9	24.7	26.0	34.9
น้อย	3.2	3.1	3.5	4.5	7.8	4.0	5.4	5.3	5.6	9.9
น้อยที่สุด	5.6	5.6	5.6	5.6	7.4	6.2	6.6	5.9	6.1	8.8
ค่าเฉลี่ย	3.8	3.7	3.7	3.6	3.5	3.7	3.6	3.6	3.6	3.3
ตาก	100.0	100.0	100.0	100.0	100.0	100.0	100.0	100.0	100.0	100.0
มากที่สุด	43.8	34.6	29.8	27.6	29.3	31.8	24.9	23.5	16.2	10.6
มาก	49.3	56.5	55.9	56.5	48.9	51.0	49.9	47.2	51.8	45.6
ปานกลาง	6.5	8.1	12.9	14.9	20.4	16.2	21.2	24.0	28.7	35.1
น้อย	0.4	0.8	1.4	1.0	1.4	1.0	4.0	5.3	3.3	8.7
น้อยที่สุด	-	-	-	-	-	-	-	-	-	-
ค่าเฉลี่ย	4.4	4.2	4.1	4.1	4.1	4.1	4.0	3.9	3.8	3.6
สุโขทัย	100.0	100.0	100.0	100.0	100.0	100.0	100.0	100.0	100.0	100.0
มากที่สุด	22.3	25.6	16.9	13.5	13.4	12.9	8.9	10.4	8.8	4.4
มาก	49.8	52.8	58.7	54.9	51.5	49.6	39.3	47.0	41.7	28.7
ปานกลาง	27.4	21.3	23.5	30.8	32.7	36.1	46.1	40.1	43.4	46.4
น้อย	0.5	0.3	0.8	0.8	2.3	1.3	4.8	2.2	4.3	14.1
น้อยที่สุด	-	-	0.1	-	0.1	0.1	0.9	0.3	1.8	6.4
ค่าเฉลี่ย	3.9	4.0	3.9	3.8	3.8	3.7	3.5	3.7	3.5	3.1

ตาราง ง.58 ร้อยละของประชากรที่มีอายุ 15 ปีขึ้นไป (ในรอบปี 2559) จำแนกตามปัจจัยที่มีผลต่อการเลือกแหล่งท่องเที่ยวภายในประเทศ และจังหวัดที่อยู่อาศัย (ต่อ)

จังหวัดที่อยู่อาศัย	ปัจจัยที่มีผลต่อการเลือกแหล่งท่องเที่ยวภายในประเทศ									
	ความสวยงามของแหล่งท่องเที่ยว	ความปลอดภัยของแหล่งท่องเที่ยว	ความสะดวกในการเดินทางเข้าสู่แหล่งท่องเที่ยว	ความพร้อมของสิ่งอำนวยความสะดวก	เป็นแหล่งท่องเที่ยวเดิมที่ไปแล้วประทับใจ	เป็นแหล่งท่องเที่ยวใหม่ที่ที่ยังไม่เคยไปมาก่อน	มีกิจกรรมท่องเที่ยวให้ทำหลากหลาย	จากการแนะนำชักชวนของเพื่อน/ญาติ	การโฆษณาแหล่งท่องเที่ยวตามสื่อต่างๆ	การส่งเสริมการขาย
ภาคเหนือ (ต่อ)										
พิษณุโลก	100.0	100.0	100.0	100.0	100.0	100.0	100.0	100.0	100.0	100.0
มากที่สุด	20.3	18.3	10.8	7.9	11.9	18.9	5.6	3.3	3.9	2.4
มาก	59.6	63.1	60.1	51.9	51.3	49.7	40.7	40.6	32.5	19.4
ปานกลาง	19.7	18.4	27.7	36.4	30.9	26.3	48.2	42.7	50.8	46.0
น้อย	0.4	0.2	1.4	2.8	5.8	5.1	4.7	11.5	11.4	12.6
น้อยที่สุด	-	-	-	1.0	0.1	-	0.8	1.9	1.4	19.6
ค่าเฉลี่ย	4.0	4.0	3.8	3.6	3.7	3.8	3.5	3.3	3.3	2.7
พิจิตร	100.0	100.0	100.0	100.0	100.0	100.0	100.0	100.0	100.0	100.0
มากที่สุด	30.9	24.3	19.3	18.9	18.3	18.2	8.7	7.0	6.3	3.4
มาก	50.4	56.0	61.2	57.4	63.4	56.3	58.9	66.3	50.7	43.3
ปานกลาง	15.8	18.4	16.9	21.2	15.8	20.4	26.4	22.6	30.7	25.4
น้อย	2.9	1.3	2.6	2.5	2.5	4.7	6.0	3.7	11.8	25.1
น้อยที่สุด	-	-	-	-	-	0.4	-	0.4	0.5	2.8
ค่าเฉลี่ย	4.1	4.0	4.0	3.9	4.0	3.9	3.7	3.8	3.5	3.2
เพชรบูรณ์	100.0	100.0	100.0	100.0	100.0	100.0	100.0	100.0	100.0	100.0
มากที่สุด	29.1	27.3	16.0	12.0	19.5	22.5	8.6	5.1	5.8	3.0
มาก	60.6	57.1	66.2	65.5	59.8	51.6	52.6	28.9	30.1	23.3
ปานกลาง	10.0	14.7	17.0	20.5	19.6	23.6	31.1	45.6	40.1	35.5
น้อย	0.3	0.9	0.8	2.0	1.1	2.2	7.5	19.2	20.1	29.1
น้อยที่สุด	-	-	-	-	-	0.1	0.2	1.2	3.9	9.1
ค่าเฉลี่ย	4.2	4.1	4.0	3.9	4.0	3.9	3.6	3.2	3.1	2.8
ภาคตะวันออกเฉียงเหนือ										
นครราชสีมา	100.0	100.0	100.0	100.0	100.0	100.0	100.0	100.0	100.0	100.0
มากที่สุด	27.6	36.2	22.3	15.7	13.9	20.7	9.4	12.9	8.7	8.3
มาก	47.7	45.1	50.6	44.5	38.2	41.2	29.8	27.1	34.0	26.3
ปานกลาง	23.1	18.5	25.5	35.3	41.5	33.7	47.5	45.9	40.0	41.4
น้อย	1.6	0.2	1.6	4.5	6.1	4.0	12.4	13.8	17.2	22.4
น้อยที่สุด	-	-	-	-	0.3	0.4	0.9	0.3	0.1	1.6
ค่าเฉลี่ย	4.0	4.2	3.9	3.7	3.6	3.8	3.3	3.4	3.3	3.2
บุรีรัมย์	100.0	100.0	100.0	100.0	100.0	100.0	100.0	100.0	100.0	100.0
มากที่สุด	25.0	30.2	24.9	26.2	24.6	23.1	23.2	21.2	20.6	21.2
มาก	50.3	49.6	49.5	48.2	47.2	52.0	48.0	46.7	45.8	43.7
ปานกลาง	18.6	15.5	20.2	20.7	20.8	19.5	23.1	23.2	22.8	19.1
น้อย	5.9	4.5	5.3	4.8	6.1	5.2	5.2	7.6	7.8	6.0
น้อยที่สุด	0.2	0.2	0.1	0.1	1.3	0.2	0.5	1.3	3.0	10.0
ค่าเฉลี่ย	3.9	4.1	3.9	4.0	3.9	3.9	3.9	3.8	3.7	3.6

ตาราง ง.58 ร้อยละของประชากรที่มีอายุ 15 ปีขึ้นไป (ในรอบปี 2559) จำแนกตามปัจจัยที่มีผลต่อการเลือกแหล่งท่องเที่ยวภายในประเทศ และจังหวัดที่อยู่อาศัย (ต่อ)

จังหวัดที่อยู่อาศัย	ปัจจัยที่มีผลต่อการเลือกแหล่งท่องเที่ยวภายในประเทศ									
	ความสวยงาม ของแหล่ง ท่องเที่ยว	ความปลอดภัย ของแหล่ง ท่องเที่ยว	ความสะดวก ในการเดิน ทางเข้าสู่แหล่ง ท่องเที่ยว	ความพร้อม ของสิ่งอำนวยความสะดวก	เป็นแหล่ง ท่องเที่ยวเดิมที่ ไปแล้ว ประทับใจ	เป็นแหล่ง ท่องเที่ยวใหม่ ที่ยังไม่เคยไป มาก่อน	มีกิจกรรม ท่องเที่ยวให้ ทำหลากหลาย	จากการแนะนำ ชักชวนของ เพื่อน/ญาติ	การโฆษณา แหล่ง ท่องเที่ยวตาม สื่อต่างๆ	การส่งเสริม การขาย
ภาคตะวันออกเฉียงเหนือ (ต่อ)										
สุรินทร์	100.0	100.0	100.0	100.0	100.0	100.0	100.0	100.0	100.0	100.0
มากที่สุด	31.3	38.2	25.4	23.0	18.3	27.7	13.4	16.2	9.0	6.3
มาก	52.3	45.9	55.4	53.7	52.7	47.5	47.0	40.8	36.5	28.8
ปานกลาง	13.9	13.3	17.3	20.4	21.7	19.7	30.0	34.3	39.0	38.1
น้อย	2.5	2.6	1.9	2.9	6.9	4.9	8.8	8.4	13.2	20.8
น้อยที่สุด	-	-	-	-	0.4	0.2	0.8	0.3	2.3	6.0
ค่าเฉลี่ย	4.1	4.2	4.0	4.0	3.8	4.0	3.6	3.6	3.4	3.1
ศรีสะเกษ	100.0	100.0	100.0	100.0	100.0	100.0	100.0	100.0	100.0	100.0
มากที่สุด	29.8	36.2	24.8	20.9	23.9	19.7	15.6	12.8	9.6	10.9
มาก	44.8	43.3	49.4	47.5	42.2	46.0	40.4	35.5	33.2	35.3
ปานกลาง	23.7	18.7	23.0	26.5	30.7	29.8	36.9	40.4	46.2	42.5
น้อย	1.7	1.8	2.8	4.5	3.1	4.2	5.6	10.2	9.8	7.2
น้อยที่สุด	-	-	-	0.6	0.1	0.3	1.5	1.1	1.2	4.1
ค่าเฉลี่ย	4.0	4.1	4.0	3.8	3.9	3.8	3.6	3.5	3.4	3.4
อุบลราชธานี	100.0	100.0	100.0	100.0	100.0	100.0	100.0	100.0	100.0	100.0
มากที่สุด	41.9	34.5	38.0	24.3	20.6	26.7	17.1	14.0	20.3	6.8
มาก	44.6	49.5	45.0	47.3	49.5	39.0	50.0	49.8	42.4	39.7
ปานกลาง	13.3	15.8	16.8	28.3	27.0	32.2	32.4	34.1	36.1	46.0
น้อย	0.2	0.2	0.2	0.1	2.5	1.9	0.5	1.9	1.2	4.4
น้อยที่สุด	-	-	-	-	0.4	0.2	-	0.2	-	3.1
ค่าเฉลี่ย	4.3	4.2	4.2	4.0	3.9	3.9	3.8	3.8	3.8	3.4
ยโสธร	100.0	100.0	100.0	100.0	100.0	100.0	100.0	100.0	100.0	100.0
มากที่สุด	39.9	29.1	17.3	15.4	22.2	20.4	13.8	14.4	4.7	5.7
มาก	42.3	48.0	48.4	44.3	50.7	51.6	51.1	47.0	46.5	28.2
ปานกลาง	17.4	22.4	31.5	38.2	25.9	26.8	33.9	37.3	44.1	58.9
น้อย	0.4	0.5	2.6	1.9	1.1	1.1	1.2	1.3	4.5	6.9
น้อยที่สุด	-	-	0.2	0.2	0.1	0.1	-	-	0.2	0.3
ค่าเฉลี่ย	4.2	4.1	3.8	3.7	3.9	3.9	3.8	3.7	3.5	3.3
ชัยภูมิ	100.0	100.0	100.0	100.0	100.0	100.0	100.0	100.0	100.0	100.0
มากที่สุด	44.1	43.7	37.8	33.2	35.6	32.0	27.5	23.7	22.0	24.7
มาก	44.2	43.1	43.6	44.0	46.4	45.1	40.1	41.0	39.2	32.8
ปานกลาง	11.1	12.5	18.0	22.2	16.7	21.7	30.2	32.2	34.5	36.4
น้อย	0.6	0.7	0.6	0.6	1.3	1.2	2.2	3.1	4.3	6.1
น้อยที่สุด	-	-	-	-	-	-	-	-	-	-
ค่าเฉลี่ย	4.3	4.3	4.2	4.1	4.2	4.1	3.9	3.9	3.8	3.8

ตาราง ง.58 ร้อยละของประชากรที่มีอายุ 15 ปีขึ้นไป (ในรอบปี 2559) จำแนกตามปัจจัยที่มีผลต่อการเลือกแหล่งท่องเที่ยวภายในประเทศ และจังหวัดที่อยู่อาศัย (ต่อ)

จังหวัดที่อยู่อาศัย	ปัจจัยที่มีผลต่อการเลือกแหล่งท่องเที่ยวภายในประเทศ									
	ความสวยงาม ของแหล่ง ท่องเที่ยว	ความปลอดภัย ของแหล่ง ท่องเที่ยว	ความสะดวก ในการเดิน ทางเข้าสู่แหล่ง ท่องเที่ยว	ความพร้อม ของสิ่งอำนวยความสะดวก	เป็นแหล่ง ท่องเที่ยวเดิมที่ ไปแล้ว ประทับใจ	เป็นแหล่ง ท่องเที่ยวใหม่ ที่ยังไม่เคยไป มาก่อน	มีกิจกรรม ท่องเที่ยวให้ ทำหลากหลาย	จากการแนะนำ ชักชวนของ เพื่อน/ญาติ	การโฆษณา แหล่ง ท่องเที่ยวตาม สื่อต่างๆ	การส่งเสริม การขาย
ภาคตะวันออกเฉียงเหนือ (ต่อ)										
อำนาจเจริญ	100.0	100.0	100.0	100.0	100.0	100.0	100.0	100.0	100.0	100.0
มากที่สุด	15.9	26.9	15.1	7.0	4.6	11.1	3.6	3.1	3.7	4.9
มาก	62.4	56.3	60.5	54.5	52.0	61.1	40.7	45.4	44.5	26.6
ปานกลาง	21.0	16.2	24.0	35.2	39.5	25.5	46.7	47.1	42.8	47.9
น้อย	0.7	0.6	0.4	3.3	3.3	2.3	8.7	4.4	8.0	17.5
น้อยที่สุด	-	-	-	-	0.6	-	0.3	-	1.0	3.1
ค่าเฉลี่ย	3.9	4.1	3.9	3.7	3.6	3.8	3.4	3.5	3.4	3.1
บึงกาฬ	100.0	100.0	100.0	100.0	100.0	100.0	100.0	100.0	100.0	100.0
มากที่สุด	42.3	38.8	29.5	23.3	26.7	36.3	18.0	17.3	12.7	10.9
มาก	44.6	42.1	48.8	53.6	46.8	41.2	46.6	44.9	41.5	32.3
ปานกลาง	12.2	18.8	20.8	21.9	24.8	20.9	32.5	34.1	34.0	36.8
น้อย	0.9	0.3	0.9	1.2	1.7	1.6	2.8	3.2	10.7	14.4
น้อยที่สุด	-	-	-	-	-	-	0.1	0.5	1.1	5.6
ค่าเฉลี่ย	4.3	4.2	4.1	4.0	4.0	4.1	3.8	3.8	3.5	3.3
หนองบัวลำภู	100.0	100.0	100.0	100.0	100.0	100.0	100.0	100.0	100.0	100.0
มากที่สุด	23.1	25.2	18.8	17.7	12.2	14.5	11.9	9.4	10.8	5.7
มาก	45.8	43.2	48.1	44.5	45.5	42.4	39.1	41.6	38.8	30.9
ปานกลาง	28.9	30.3	31.5	36.0	39.9	40.7	45.6	45.1	44.4	45.8
น้อย	1.4	1.2	1.5	1.6	1.9	2.1	2.8	3.1	5.3	10.3
น้อยที่สุด	0.8	0.1	0.1	0.2	0.5	0.3	0.6	0.8	0.7	7.3
ค่าเฉลี่ย	3.9	3.9	3.8	3.8	3.7	3.7	3.6	3.6	3.5	3.2
ขอนแก่น	100.0	100.0	100.0	100.0	100.0	100.0	100.0	100.0	100.0	100.0
มากที่สุด	28.8	42.0	27.8	24.5	15.4	14.4	15.3	4.8	2.8	3.5
มาก	54.0	45.6	57.9	56.5	62.0	58.9	55.0	50.8	42.4	36.2
ปานกลาง	16.5	11.9	13.6	17.6	21.0	22.7	22.8	41.4	46.4	46.3
น้อย	0.7	0.5	0.7	1.4	1.6	4.0	5.8	2.8	6.2	9.2
น้อยที่สุด	-	-	-	-	-	-	1.1	0.2	2.2	4.8
ค่าเฉลี่ย	4.1	4.3	4.1	4.0	3.9	3.8	3.8	3.6	3.4	3.2
อุดรธานี	100.0	100.0	100.0	100.0	100.0	100.0	100.0	100.0	100.0	100.0
มากที่สุด	59.4	54.9	51.6	47.9	42.7	38.0	37.7	36.8	33.5	29.8
มาก	32.5	37.4	39.9	42.5	46.1	48.8	44.6	46.2	37.7	28.0
ปานกลาง	8.1	7.5	8.5	9.4	11.1	13.2	16.3	16.4	20.2	20.2
น้อย	-	0.2	-	0.2	0.1	-	1.2	0.5	8.1	14.1
น้อยที่สุด	-	-	-	-	-	-	0.2	0.1	0.5	7.9
ค่าเฉลี่ย	4.5	4.5	4.4	4.4	4.3	4.2	4.2	4.2	4.0	3.6

ตาราง ง.58 ร้อยละของประชากรที่มีอายุ 15 ปีขึ้นไป (ในรอบปี 2559) จำแนกตามปัจจัยที่มีผลต่อการเลือกแหล่งท่องเที่ยวภายในประเทศ และจังหวัดที่อยู่อาศัย (ต่อ)

จังหวัดที่อยู่อาศัย	ปัจจัยที่มีผลต่อการเลือกแหล่งท่องเที่ยวภายในประเทศ									
	ความสวยงามของแหล่งท่องเที่ยว	ความปลอดภัยของแหล่งท่องเที่ยว	ความสะดวกในการเดินทางเข้าสู่แหล่งท่องเที่ยว	ความพร้อมของสิ่งอำนวยความสะดวก	เป็นแหล่งท่องเที่ยวเดิมที่ไปแล้วประทับใจ	เป็นแหล่งท่องเที่ยวใหม่ที่ที่ยังไม่เคยไปมาก่อน	มีกิจกรรมท่องเที่ยวให้ทำหลากหลาย	จากการแนะนำชักชวนของเพื่อน/ญาติ	การโฆษณาแหล่งท่องเที่ยวตามสื่อต่างๆ	การส่งเสริมการขาย
ภาคตะวันออกเฉียงเหนือ (ต่อ)										
เลย	100.0	100.0	100.0	100.0	100.0	100.0	100.0	100.0	100.0	100.0
มากที่สุด	31.5	24.9	25.0	21.2	17.0	16.7	19.0	18.1	20.4	27.0
มาก	46.5	48.8	45.2	47.5	56.3	57.8	46.5	43.6	47.8	41.5
ปานกลาง	22.0	24.9	29.7	30.8	25.9	24.4	34.2	34.6	31.2	29.7
น้อย	-	1.4	0.1	0.5	0.8	1.1	0.3	3.7	0.6	1.8
น้อยที่สุด	-	-	-	-	-	-	-	-	-	-
ค่าเฉลี่ย	4.1	4.0	4.0	3.9	3.9	3.9	3.8	3.8	3.9	3.9
หนองคาย	100.0	100.0	100.0	100.0	100.0	100.0	100.0	100.0	100.0	100.0
มากที่สุด	24.1	26.8	23.2	14.7	7.7	15.5	9.6	8.2	10.6	9.4
มาก	56.4	47.5	46.7	53.3	56.1	45.4	41.8	40.5	42.9	28.9
ปานกลาง	16.1	21.6	25.7	28.1	30.2	32.8	33.5	36.6	32.3	33.8
น้อย	2.6	3.6	3.7	3.6	5.7	5.6	7.8	14.0	13.8	18.5
น้อยที่สุด	0.8	0.5	0.7	0.3	0.3	0.7	7.3	0.7	0.4	9.4
ค่าเฉลี่ย	4.0	4.0	3.9	3.8	3.7	3.7	3.4	3.4	3.5	3.1
มหาสารคาม	100.0	100.0	100.0	100.0	100.0	100.0	100.0	100.0	100.0	100.0
มากที่สุด	40.0	43.9	37.3	24.5	22.0	32.4	15.6	26.3	21.6	18.9
มาก	46.6	40.4	45.3	52.1	52.4	49.8	51.9	48.8	46.8	42.5
ปานกลาง	13.4	15.7	17.4	23.4	25.3	17.3	32.3	24.4	30.8	37.5
น้อย	-	-	-	-	0.3	0.5	0.2	0.5	0.8	1.1
น้อยที่สุด	-	-	-	-	-	-	-	-	-	-
ค่าเฉลี่ย	4.3	4.3	4.2	4.0	4.0	4.1	3.8	4.0	3.9	3.8
ร้อยเอ็ด	100.0	100.0	100.0	100.0	100.0	100.0	100.0	100.0	100.0	100.0
มากที่สุด	29.3	34.4	24.5	21.2	21.0	25.1	18.5	17.6	11.2	10.4
มาก	57.6	49.6	57.6	60.0	58.7	52.2	54.6	56.0	55.6	55.4
ปานกลาง	11.9	14.7	16.7	17.6	16.8	21.0	25.3	23.0	29.0	29.0
น้อย	0.8	0.9	0.8	0.9	2.0	1.1	1.2	2.6	3.7	4.6
น้อยที่สุด	0.4	0.4	0.4	0.3	1.5	0.6	0.4	0.8	0.5	0.6
ค่าเฉลี่ย	4.1	4.2	4.1	4.0	4.0	4.0	3.9	3.9	3.7	3.7
กาฬสินธุ์	100.0	100.0	100.0	100.0	100.0	100.0	100.0	100.0	100.0	100.0
มากที่สุด	12.4	13.1	12.0	10.8	10.5	12.5	8.8	7.1	7.1	6.2
มาก	47.5	47.8	50.3	46.1	35.6	33.3	34.1	34.8	30.5	25.1
ปานกลาง	32.9	31.7	31.3	35.9	45.8	46.3	49.3	50.5	52.0	47.4
น้อย	6.8	7.0	6.0	6.9	7.7	7.3	7.2	7.1	9.6	19.4
น้อยที่สุด	0.4	0.4	0.4	0.3	0.4	0.6	0.6	0.5	0.8	1.9
ค่าเฉลี่ย	3.6	3.7	3.7	3.6	3.5	3.5	3.4	3.4	3.3	3.1

ตาราง ง.58 ร้อยละของประชากรที่มีอายุ 15 ปีขึ้นไป (ในรอบปี 2559) จำแนกตามปัจจัยที่มีผลต่อการเลือกแหล่งท่องเที่ยวภายในประเทศ และจังหวัดที่อยู่อาศัย (ต่อ)

จังหวัดที่อยู่อาศัย	ปัจจัยที่มีผลต่อการเลือกแหล่งท่องเที่ยวภายในประเทศ									
	ความสวยงามของแหล่งท่องเที่ยว	ความปลอดภัยของแหล่งท่องเที่ยว	ความสะดวกในการเดินทางเข้าสู่แหล่งท่องเที่ยว	ความพร้อมของสิ่งอำนวยความสะดวก	เป็นแหล่งท่องเที่ยวเดิมที่ไปแล้วประทับใจ	เป็นแหล่งท่องเที่ยวใหม่ที่ที่ยังไม่เคยไปมาก่อน	มีกิจกรรมท่องเที่ยวให้ทำหลากหลาย	จากการแนะนำชักชวนของเพื่อน/ญาติ	การโฆษณาแหล่งท่องเที่ยวตามสื่อต่างๆ	การส่งเสริมการขาย
ภาคตะวันออกเฉียงเหนือ (ต่อ)										
สกลนคร	100.0	100.0	100.0	100.0	100.0	100.0	100.0	100.0	100.0	100.0
มากที่สุด	43.3	48.5	38.7	34.2	32.3	27.7	26.0	26.4	22.2	19.4
มาก	39.1	36.1	44.1	43.5	43.4	52.0	49.4	45.1	39.4	40.1
ปานกลาง	16.1	13.4	15.2	19.4	20.5	17.4	21.6	25.5	35.5	36.3
น้อย	1.5	2.0	1.9	2.9	3.8	2.9	3.0	3.0	2.9	3.5
น้อยที่สุด	-	-	0.1	-	-	-	-	-	-	0.7
ค่าเฉลี่ย	4.2	4.3	4.2	4.1	4.0	4.0	4.0	3.9	3.8	3.7
นครพนม	100.0	100.0	100.0	100.0	100.0	100.0	100.0	100.0	100.0	100.0
มากที่สุด	48.3	42.4	34.3	31.4	35.3	28.9	22.9	18.2	15.4	13.8
มาก	36.7	42.1	41.6	31.2	38.3	32.2	29.8	42.9	31.7	26.8
ปานกลาง	13.1	13.6	20.7	33.1	24.1	35.2	35.2	32.1	37.6	35.2
น้อย	1.2	1.2	2.7	3.6	1.6	3.0	11.4	5.7	13.7	12.4
น้อยที่สุด	0.7	0.7	0.7	0.7	0.7	0.7	0.7	1.1	1.6	11.8
ค่าเฉลี่ย	4.3	4.2	4.1	3.9	4.1	3.9	3.6	3.7	3.5	3.2
มุกดาหาร	100.0	100.0	100.0	100.0	100.0	100.0	100.0	100.0	100.0	100.0
มากที่สุด	37.9	30.5	22.7	19.9	25.9	27.1	15.2	12.4	12.5	9.9
มาก	53.5	59.1	64.1	65.1	57.7	55.3	60.3	56.1	42.1	41.4
ปานกลาง	8.5	10.2	12.5	14.1	15.5	16.9	23.2	26.1	38.4	29.8
น้อย	0.1	0.2	0.7	0.9	0.9	0.6	1.3	5.4	7.0	15.9
น้อยที่สุด	-	-	-	-	-	0.1	-	-	-	3.0
ค่าเฉลี่ย	4.3	4.2	4.1	4.0	4.1	4.1	3.9	3.8	3.6	3.4
ภาคใต้										
นครศรีธรรมราช	100.0	100.0	100.0	100.0	100.0	100.0	100.0	100.0	100.0	100.0
มากที่สุด	33.9	42.7	34.4	27.5	18.7	20.2	14.9	7.7	7.4	7.4
มาก	50.1	44.4	50.9	48.5	52.8	45.6	45.0	42.4	34.3	25.9
ปานกลาง	15.3	12.5	14.4	23.2	25.4	29.2	30.0	37.8	44.0	43.4
น้อย	0.7	0.4	0.3	0.8	2.9	4.8	9.8	11.7	11.8	17.4
น้อยที่สุด	-	-	-	-	0.2	0.2	0.3	0.4	2.5	5.9
ค่าเฉลี่ย	4.2	4.3	4.2	4.0	3.9	3.8	3.6	3.5	3.3	3.1
กระบี่	100.0	100.0	100.0	100.0	100.0	100.0	100.0	100.0	100.0	100.0
มากที่สุด	29.4	37.2	21.5	18.8	15.2	18.5	12.0	11.3	8.4	6.5
มาก	48.1	47.1	55.5	50.5	50.0	45.2	43.2	44.3	37.7	26.0
ปานกลาง	17.4	12.3	19.7	24.9	26.8	27.8	33.6	36.4	36.2	40.8
น้อย	5.1	3.4	3.2	5.6	7.5	8.2	10.1	7.6	12.2	18.2
น้อยที่สุด	-	-	0.1	0.2	0.5	0.3	1.1	0.4	5.5	8.5
ค่าเฉลี่ย	4.0	4.2	4.0	3.8	3.7	3.7	3.5	3.6	3.3	3.0

ตาราง ง.58 ร้อยละของประชากรที่มีอายุ 15 ปีขึ้นไป (ในรอบปี 2559) จำแนกตามปัจจัยที่มีผลต่อการเลือกแหล่งท่องเที่ยวภายในประเทศ และจังหวัดที่อยู่อาศัย (ต่อ)

จังหวัดที่อยู่อาศัย	ปัจจัยที่มีผลต่อการเลือกแหล่งท่องเที่ยวภายในประเทศ									
	ความสวยงามของแหล่งท่องเที่ยว	ความปลอดภัยของแหล่งท่องเที่ยว	ความสะดวกในการเดินทางเข้าสู่แหล่งท่องเที่ยว	ความพร้อมของสิ่งอำนวยความสะดวก	เป็นแหล่งท่องเที่ยวเดิมที่ไปแล้วประทับใจ	เป็นแหล่งท่องเที่ยวใหม่ที่ที่ยังไม่เคยไปมาก่อน	มีกิจกรรมท่องเที่ยวให้ทำหลากหลาย	จากการแนะนำชักชวนของเพื่อน/ญาติ	การโฆษณาแหล่งท่องเที่ยวตามสื่อต่างๆ	การส่งเสริมการขาย
ภาคใต้ (ต่อ)										
พังงา	100.0	100.0	100.0	100.0	100.0	100.0	100.0	100.0	100.0	100.0
มากที่สุด	34.8	29.2	29.5	21.1	33.2	29.0	22.6	16.9	19.6	15.7
มาก	51.6	54.3	52.8	57.6	46.2	51.3	49.5	53.8	46.6	51.7
ปานกลาง	12.4	15.2	16.3	20.3	19.4	18.3	25.1	25.6	29.3	26.6
น้อย	1.2	1.3	1.4	1.0	1.1	1.4	2.6	3.6	4.4	5.4
น้อยที่สุด	-	-	-	-	0.1	-	0.2	0.1	0.1	0.6
ค่าเฉลี่ย	4.2	4.1	4.1	4.0	4.1	4.1	3.9	3.8	3.8	3.8
ภูเก็ต	100.0	100.0	100.0	100.0	100.0	100.0	100.0	100.0	100.0	100.0
มากที่สุด	47.2	44.1	33.2	24.5	29.4	36.5	21.2	17.4	20.1	19.9
มาก	46.9	40.5	47.2	50.9	43.8	44.9	42.4	51.5	46.4	40.8
ปานกลาง	5.7	14.5	18.8	23.4	25.8	18.2	33.2	26.7	25.1	31.7
น้อย	0.2	0.9	0.8	1.2	1.0	0.4	3.2	4.3	6.4	5.2
น้อยที่สุด	-	-	-	-	-	-	-	0.1	2.0	2.4
ค่าเฉลี่ย	4.4	4.3	4.1	4.0	4.0	4.2	3.8	3.8	3.8	3.7
สุราษฎร์ธานี	100.0	100.0	100.0	100.0	100.0	100.0	100.0	100.0	100.0	100.0
มากที่สุด	27.7	29.2	24.7	20.1	20.6	14.6	12.5	8.2	8.0	10.4
มาก	51.4	48.2	51.3	52.4	46.7	52.4	48.2	48.2	48.4	44.5
ปานกลาง	19.6	21.9	23.2	26.3	30.2	29.3	35.2	39.9	39.1	38.9
น้อย	1.1	0.7	0.8	1.2	2.2	3.3	3.7	3.4	4.2	5.6
น้อยที่สุด	0.2	-	-	-	0.3	0.4	0.4	0.3	0.3	0.6
ค่าเฉลี่ย	4.1	4.1	4.0	3.9	3.9	3.8	3.7	3.6	3.6	3.6
ระนอง	100.0	100.0	100.0	100.0	100.0	100.0	100.0	100.0	100.0	100.0
มากที่สุด	11.8	10.0	10.2	8.3	10.8	14.9	8.2	12.8	10.1	6.5
มาก	63.7	64.5	58.5	54.8	58.0	48.6	51.0	50.3	49.7	45.7
ปานกลาง	21.3	22.3	28.0	31.1	27.7	30.8	36.5	32.4	35.3	37.9
น้อย	2.3	2.3	2.4	4.9	1.9	4.0	2.9	3.6	4.0	8.5
น้อยที่สุด	0.9	0.9	0.9	0.9	1.6	1.7	1.4	0.9	0.9	1.4
ค่าเฉลี่ย	3.8	3.8	3.7	3.6	3.7	3.7	3.6	3.7	3.6	3.5
ชุมพร	100.0	100.0	100.0	100.0	100.0	100.0	100.0	100.0	100.0	100.0
มากที่สุด	46.4	49.2	43.0	37.6	36.6	40.8	30.7	30.4	29.6	27.0
มาก	42.9	35.2	43.1	41.6	38.7	39.2	33.8	37.4	34.4	33.4
ปานกลาง	10.1	14.5	12.6	19.2	22.2	17.5	29.8	27.7	27.5	30.7
น้อย	0.6	1.1	1.3	1.6	2.5	2.5	5.1	4.5	7.6	8.3
น้อยที่สุด	-	-	-	-	-	-	0.6	-	0.9	0.6
ค่าเฉลี่ย	4.4	4.3	4.3	4.2	4.1	4.2	3.9	3.9	3.8	3.8

ตาราง ง.58 ร้อยละของประชากรที่มีอายุ 15 ปีขึ้นไป (ในรอบปี 2559) จำแนกตามปัจจัยที่มีผลต่อการเลือกแหล่งท่องเที่ยวภายในประเทศ และจังหวัดที่อยู่อาศัย (ต่อ)

จังหวัดที่อยู่อาศัย	ปัจจัยที่มีผลต่อการเลือกแหล่งท่องเที่ยวภายในประเทศ									
	ความสวยงาม ของแหล่ง ท่องเที่ยว	ความปลอดภัย ของแหล่ง ท่องเที่ยว	ความสะดวก ในการเดิน ทางเข้าสู่แหล่ง ท่องเที่ยว	ความพร้อม ของสิ่งอำนวยความสะดวก	เป็นแหล่ง ท่องเที่ยวเดิมที่ ไปแล้ว ประทับใจ	เป็นแหล่ง ท่องเที่ยวใหม่ ที่ยังไม่เคยไป มาก่อน	มีกิจกรรม ท่องเที่ยวให้ ทำหลากหลาย	จากการแนะนำ ชักชวนของ เพื่อน/ญาติ	การโฆษณา แหล่ง ท่องเที่ยวตาม สื่อต่างๆ	การส่งเสริม การขาย
ภาคใต้ (ต่อ)										
สงขลา	100.0	100.0	100.0	100.0	100.0	100.0	100.0	100.0	100.0	100.0
มากที่สุด	44.9	40.7	36.3	33.1	32.2	29.3	25.2	22.6	21.9	25.6
มาก	41.9	44.1	42.7	41.2	38.0	41.5	39.9	42.1	39.8	38.1
ปานกลาง	13.1	14.8	20.2	25.3	28.8	27.4	31.8	32.2	35.0	29.7
น้อย	0.1	0.4	0.6	0.4	1.0	1.6	3.0	3.1	3.3	5.7
น้อยที่สุด	-	-	0.2	-	-	0.2	0.1	-	-	0.9
ค่าเฉลี่ย	4.3	4.3	4.1	4.1	4.0	4.0	3.9	3.8	3.8	3.8
สตูล	100.0	100.0	100.0	100.0	100.0	100.0	100.0	100.0	100.0	100.0
มากที่สุด	22.4	22.7	11.8	10.2	12.6	15.7	8.8	6.4	6.3	4.0
มาก	59.4	50.3	55.1	47.0	56.7	53.6	44.9	55.7	37.4	33.7
ปานกลาง	13.0	22.5	27.5	33.0	24.0	24.4	35.0	28.2	31.7	29.5
น้อย	2.6	2.2	3.0	6.4	3.8	3.5	7.8	5.9	18.6	19.1
น้อยที่สุด	2.6	2.3	2.6	3.4	2.9	2.8	3.5	3.8	6.0	13.7
ค่าเฉลี่ย	4.0	3.9	3.7	3.5	3.7	3.8	3.5	3.6	3.2	3.0
ตรัง	100.0	100.0	100.0	100.0	100.0	100.0	100.0	100.0	100.0	100.0
มากที่สุด	37.0	41.1	40.3	34.5	28.1	34.5	30.5	23.6	22.7	23.9
มาก	45.0	46.0	45.1	44.9	47.6	45.3	44.9	46.3	39.6	30.7
ปานกลาง	17.5	12.7	14.4	20.5	23.2	19.8	23.7	22.4	28.4	27.7
น้อย	0.5	0.2	0.2	0.1	1.1	0.4	0.9	7.5	9.1	15.3
น้อยที่สุด	-	-	-	-	-	-	-	0.2	0.2	2.4
ค่าเฉลี่ย	4.2	4.3	4.3	4.1	4.0	4.1	4.0	3.9	3.8	3.6
พัทลุง	100.0	100.0	100.0	100.0	100.0	100.0	100.0	100.0	100.0	100.0
มากที่สุด	14.8	15.2	8.9	5.6	9.7	7.1	8.3	9.1	6.5	5.3
มาก	59.3	60.8	60.7	55.6	55.0	50.7	49.1	45.1	39.3	41.1
ปานกลาง	25.3	22.5	28.0	36.2	33.3	40.1	38.5	40.0	31.6	29.9
น้อย	0.6	1.5	2.4	2.6	2.0	2.1	4.1	5.7	11.4	11.0
น้อยที่สุด	-	-	-	-	-	-	-	0.1	11.2	12.7
ค่าเฉลี่ย	3.9	3.9	3.8	3.6	3.7	3.6	3.6	3.6	3.2	3.2
ปัตตานี	100.0	100.0	100.0	100.0	100.0	100.0	100.0	100.0	100.0	100.0
มากที่สุด	33.3	32.7	29.3	27.2	25.8	26.1	25.7	22.6	22.1	18.2
มาก	52.1	48.5	51.7	48.1	49.7	48.9	48.4	52.2	44.8	44.5
ปานกลาง	12.0	15.3	16.4	21.6	20.6	20.4	21.4	19.9	23.8	25.0
น้อย	2.6	3.5	2.6	2.9	3.9	4.1	4.2	4.8	8.1	10.0
น้อยที่สุด	-	-	-	0.2	-	0.5	0.3	0.5	1.2	2.3
ค่าเฉลี่ย	4.2	4.1	4.1	4.0	4.0	4.0	4.0	3.9	3.8	3.7

ตาราง ง.58 ร้อยละของประชากรที่มีอายุ 15 ปีขึ้นไป (ในรอบปี 2559) จำแนกตามปัจจัยที่มีผลต่อการเลือกแหล่งท่องเที่ยวภายในประเทศ และจังหวัดที่อยู่อาศัย (ต่อ)

จังหวัดที่อยู่อาศัย	ปัจจัยที่มีผลต่อการเลือกแหล่งท่องเที่ยวภายในประเทศ									
	ความสวยงาม ของแหล่ง ท่องเที่ยว	ความปลอดภัย ของแหล่ง ท่องเที่ยว	ความสะดวก ในการเดิน ทางเข้าสู่แหล่ง ท่องเที่ยว	ความพร้อม ของสิ่งอำนวยความสะดวก	เป็นแหล่ง ท่องเที่ยวเดิมที่ ไปแล้ว ประทับใจ	เป็นแหล่ง ท่องเที่ยวใหม่ ที่ยังไม่เคยไป มาก่อน	มีกิจกรรม ท่องเที่ยวให้ ทำหลากหลาย	จากการแนะนำ ชักชวนของ เพื่อน/ญาติ	การโฆษณา แหล่ง ท่องเที่ยวตาม สื่อต่างๆ	การส่งเสริม การขาย
ภาคใต้ (ต่อ)										
ยะลา	100.0	100.0	100.0	100.0	100.0	100.0	100.0	100.0	100.0	100.0
มากที่สุด	51.7	47.8	44.6	38.5	41.8	38.0	36.1	37.8	26.3	26.6
มาก	38.9	41.0	41.0	42.0	42.3	37.2	36.2	38.8	39.0	35.8
ปานกลาง	9.0	9.9	13.6	16.4	15.3	19.0	22.5	17.8	21.8	20.8
น้อย	0.4	1.2	0.6	2.9	0.4	5.8	5.0	5.3	11.0	13.6
น้อยที่สุด	-	0.1	0.2	0.2	0.2	-	0.2	0.3	1.9	3.2
ค่าเฉลี่ย	4.4	4.4	4.3	4.2	4.3	4.1	4.0	4.1	3.8	3.7
นราธิวาส	100.0	100.0	100.0	100.0	100.0	100.0	100.0	100.0	100.0	100.0
มากที่สุด	30.6	23.5	20.7	19.6	19.5	16.1	14.5	11.4	8.9	7.4
มาก	49.3	52.4	51.6	48.1	45.5	48.7	40.8	42.6	35.4	32.6
ปานกลาง	17.4	21.2	24.3	27.8	31.0	31.2	38.3	40.1	45.7	49.6
น้อย	2.4	2.8	3.3	4.5	4.0	3.9	6.3	5.7	10.0	10.3
น้อยที่สุด	0.3	0.1	0.1	-	-	0.1	0.1	0.2	-	0.1
ค่าเฉลี่ย	4.1	4.0	3.9	3.8	3.8	3.8	3.6	3.6	3.4	3.4

หมายเหตุ: - ไม่มีข้อมูล หรือมีข้อมูลจำนวนเล็กน้อย

ตาราง ง.59 ร้อยละของประชากรที่มีอายุ 15 ปีขึ้นไปที่เดินทางท่องเที่ยว (ในรอบปี 2559) จำแนกตามประโยชน์ที่ได้รับจากการเดินทางท่องเที่ยว และจังหวัดที่อยู่อาศัย

จังหวัดที่อยู่อาศัย	ประโยชน์ที่ได้รับจากการเดินทางท่องเที่ยว			
	การเดินทางท่องเที่ยว ทำให้เกิดความเข้าใจสนิทมมมากขึ้น			
	ความสนิทมมภายใน ครอบครัว	ความสนิทมมภายในหมู่ญาติ	ความสนิทมมระหว่าง แฟน/คู่รัก	ความสนิทมมระหว่าง เพื่อน/เพื่อนร่วมงาน
กรุงเทพมหานคร				
กรุงเทพมหานคร	100.0	100.0	100.0	100.0
มากที่สุด	44.3	37.4	33.7	25.2
มาก	42.3	43.8	38.9	35.5
ปานกลาง	10.3	14.3	15.7	21.7
น้อย	1.0	1.6	3.4	8.3
น้อยที่สุด	1.0	1.2	3.0	4.6
ไม่แสดงความคิดเห็น	1.1	1.7	5.3	4.7
ค่าเฉลี่ย	4.3	4.2	4.0	3.7
ภาคกลาง				
สมุทรปราการ	100.0	100.0	100.0	100.0
มากที่สุด	20.6	16.1	14.2	14.1
มาก	66.7	68.3	57.4	57.0
ปานกลาง	12.1	14.8	25.0	26.1
น้อย	0.6	0.7	1.5	2.2
น้อยที่สุด	-	0.1	0.5	-
ไม่แสดงความคิดเห็น	-	-	1.4	0.6
ค่าเฉลี่ย	4.1	4.0	3.8	3.8
นนทบุรี				
นนทบุรี	100.0	100.0	100.0	100.0
มากที่สุด	35.5	26.4	19.3	17.7
มาก	41.6	40.9	39.2	36.6
ปานกลาง	17.6	19.7	24.0	26.9
น้อย	0.4	2.3	2.5	5.4
น้อยที่สุด	-	-	0.2	0.4
ไม่แสดงความคิดเห็น	4.9	10.7	14.8	13.0
ค่าเฉลี่ย	4.2	4.0	3.9	3.8
ปทุมธานี				
ปทุมธานี	100.0	100.0	100.0	100.0
มากที่สุด	35.7	21.4	1.7	6.1
มาก	42.2	33.8	1.8	13.4
ปานกลาง	7.2	8.4	1.1	7.4
น้อย	1.5	4.1	0.8	3.2
น้อยที่สุด	1.8	4.3	2.6	5.3
ไม่แสดงความคิดเห็น	11.6	28.0	92.0	64.6
ค่าเฉลี่ย	4.2	3.9	2.9	3.3
อยุธยา				
อยุธยา	100.0	100.0	100.0	100.0
มากที่สุด	37.2	23.3	14.9	11.9
มาก	40.4	36.2	18.5	34.6
ปานกลาง	5.7	10.8	14.2	17.5
น้อย	7.1	12.7	21.3	14.5
น้อยที่สุด	1.9	3.1	12.7	6.3
ไม่แสดงความคิดเห็น	7.7	13.9	18.4	15.2
ค่าเฉลี่ย	4.1	3.7	3.0	3.4

ตาราง ง.59 ร้อยละของประชากรที่มีอายุ 15 ปีขึ้นไปที่เดินทางท่องเที่ยว (ในรอบปี 2559) จำแนกตามประโยชน์ที่ได้รับจากการเดินทางท่องเที่ยว และจังหวัดที่อยู่อาศัย (ต่อ)

จังหวัดที่อยู่อาศัย	ประโยชน์ที่ได้รับจากการเดินทางท่องเที่ยว			
	การเดินทางท่องเที่ยว ทำให้เกิดความเข้าใจสนิสนมมากขึ้น			
	ความสนิสนมภายใน ครอบครัว	ความสนิสนมภายในหมู่ญาติ	ความสนิสนมระหว่าง แฟน/คู่รัก	ความสนิสนมระหว่าง เพื่อน/เพื่อนร่วมงาน
ภาคกลาง (ต่อ)				
อ่างทอง	100.0	100.0	100.0	100.0
มากที่สุด	28.0	25.0	22.4	20.2
มาก	47.4	40.6	33.5	36.5
ปานกลาง	20.5	27.1	29.0	26.9
น้อย	1.0	3.1	6.8	6.5
น้อยที่สุด	0.2	-	0.2	-
ไม่แสดงความคิดเห็น	2.9	4.2	8.1	9.9
ค่าเฉลี่ย	4.1	3.9	3.8	3.8
ลพบุรี	100.0	100.0	100.0	100.0
มากที่สุด	23.4	18.6	13.4	10.0
มาก	58.6	56.6	51.6	41.0
ปานกลาง	12.3	16.5	16.4	18.7
น้อย	1.3	2.0	5.0	6.3
น้อยที่สุด	2.1	2.1	6.0	13.8
ไม่แสดงความคิดเห็น	2.3	4.2	7.6	10.2
ค่าเฉลี่ย	4.0	3.9	3.7	3.3
สิงห์บุรี	100.0	100.0	100.0	100.0
มากที่สุด	55.7	46.0	35.3	39.3
มาก	40.0	46.5	41.1	39.9
ปานกลาง	4.3	7.5	9.4	20.4
น้อย	-	-	0.5	0.2
น้อยที่สุด	-	-	-	-
ไม่แสดงความคิดเห็น	-	-	13.7	0.2
ค่าเฉลี่ย	4.5	4.4	4.3	4.2
ชัยนาท	100.0	100.0	100.0	100.0
มากที่สุด	54.0	43.0	37.2	38.2
มาก	36.4	41.2	38.1	34.6
ปานกลาง	8.5	13.7	17.8	21.5
น้อย	0.9	1.3	3.6	3.5
น้อยที่สุด	0.2	0.8	2.3	1.6
ไม่แสดงความคิดเห็น	-	-	1.0	0.6
ค่าเฉลี่ย	4.4	4.2	4.1	4.1
สระบุรี	100.0	100.0	100.0	100.0
มากที่สุด	39.2	26.8	28.1	19.1
มาก	53.6	56.5	51.6	40.4
ปานกลาง	6.3	13.9	13.3	30.6
น้อย	0.5	1.3	2.8	5.5
น้อยที่สุด	0.3	1.1	0.8	2.4
ไม่แสดงความคิดเห็น	0.1	0.4	3.4	2.0
ค่าเฉลี่ย	4.3	4.1	4.1	3.7

ตาราง ง.59 ร้อยละของประชากรที่มีอายุ 15 ปีขึ้นไปที่เดินทางท่องเที่ยว (ในรอบปี 2559) จำแนกตามประโยชน์ที่ได้รับจากการเดินทางท่องเที่ยว และจังหวัดที่อยู่อาศัย (ต่อ)

จังหวัดที่อยู่อาศัย	ประโยชน์ที่ได้รับจากการเดินทางท่องเที่ยว			
	การเดินทางท่องเที่ยว ทำให้เกิดความเข้าใจสนิสนมมากขึ้น			
	ความสนิสนมภายใน ครอบครัว	ความสนิสนมภายในหมู่ญาติ	ความสนิสนมระหว่าง แฟน/คู่รัก	ความสนิสนมระหว่าง เพื่อน/เพื่อนร่วมงาน
ภาคกลาง (ต่อ)				
ฉะเชิงเทรา	100.0	100.0	100.0	100.0
มากที่สุด	36.2	26.0	27.3	20.3
มาก	47.2	55.0	50.8	43.9
ปานกลาง	14.6	16.5	15.0	26.6
น้อย	0.2	0.4	2.5	3.2
น้อยที่สุด	0.2	0.1	0.2	2.5
ไม่แสดงความคิดเห็น	1.6	2.0	4.2	3.5
ค่าเฉลี่ย	4.2	4.1	4.1	3.8
ราชบุรี	100.0	100.0	100.0	100.0
มากที่สุด	56.7	51.2	43.4	42.3
มาก	37.2	38.6	35.6	29.9
ปานกลาง	4.8	8.7	12.3	15.7
น้อย	0.8	1.2	3.7	6.4
น้อยที่สุด	0.2	-	1.2	4.8
ไม่แสดงความคิดเห็น	0.3	0.3	3.8	0.9
ค่าเฉลี่ย	4.5	4.4	4.2	4.0
กาญจนบุรี	100.0	100.0	100.0	100.0
มากที่สุด	43.8	41.8	40.9	41.2
มาก	38.8	39.0	33.7	32.7
ปานกลาง	11.4	11.5	10.1	13.1
น้อย	2.0	3.0	4.7	4.8
น้อยที่สุด	2.3	2.9	4.4	3.9
ไม่แสดงความคิดเห็น	1.7	1.8	6.2	4.3
ค่าเฉลี่ย	4.2	4.2	4.1	4.1
สุพรรณบุรี	100.0	100.0	100.0	100.0
มากที่สุด	20.0	14.8	6.2	10.2
มาก	51.3	49.3	38.2	42.5
ปานกลาง	15.6	18.3	28.6	28.3
น้อย	3.0	3.3	7.2	3.8
น้อยที่สุด	1.3	2.1	2.0	3.0
ไม่แสดงความคิดเห็น	8.8	12.2	17.8	12.2
ค่าเฉลี่ย	3.9	3.8	3.5	3.6
นครปฐม	100.0	100.0	100.0	100.0
มากที่สุด	30.4	25.0	19.3	16.3
มาก	48.1	44.4	33.7	30.1
ปานกลาง	18.4	28.6	32.6	39.6
น้อย	2.1	1.2	4.1	5.7
น้อยที่สุด	-	-	2.0	1.5
ไม่แสดงความคิดเห็น	1.0	0.8	8.3	6.8
ค่าเฉลี่ย	4.1	3.9	3.7	3.6

ตาราง ง.59 ร้อยละของประชากรที่มีอายุ 15 ปีขึ้นไปที่เดินทางท่องเที่ยว (ในรอบปี 2559) จำแนกตามประโยชน์ที่ได้รับจากการเดินทางท่องเที่ยว และจังหวัดที่อยู่อาศัย (ต่อ)

จังหวัดที่อยู่อาศัย	ประโยชน์ที่ได้รับจากการเดินทางท่องเที่ยว			
	การเดินทางท่องเที่ยว ทำให้เกิดความเข้าใจสนิสนมมากขึ้น			
	ความสนิสนมภายในครอบครัว	ความสนิสนมภายในหมู่ญาติ	ความสนิสนมระหว่างแฟน/คู่รัก	ความสนิสนมระหว่างเพื่อน/เพื่อนร่วมงาน
ภาคกลาง (ต่อ)				
สมุทรสาคร	100.0	100.0	100.0	100.0
มากที่สุด	41.7	37.0	36.1	21.3
มาก	48.4	49.0	37.2	44.5
ปานกลาง	7.8	11.1	17.1	24.8
น้อย	0.3	0.4	1.1	1.4
น้อยที่สุด	-	0.2	0.7	1.6
ไม่แสดงความคิดเห็น	1.8	2.3	7.8	6.4
ค่าเฉลี่ย	4.3	4.3	4.2	3.9
สมุทรสงคราม	100.0	100.0	100.0	100.0
มากที่สุด	35.6	30.4	25.0	24.6
มาก	48.3	50.1	44.4	31.5
ปานกลาง	12.6	14.7	18.4	30.7
น้อย	1.7	2.3	2.3	4.7
น้อยที่สุด	0.1	0.7	3.3	5.7
ไม่แสดงความคิดเห็น	1.7	1.8	6.6	2.8
ค่าเฉลี่ย	4.2	4.1	3.9	3.7
เพชรบุรี	100.0	100.0	100.0	100.0
มากที่สุด	31.8	21.6	24.1	20.3
มาก	48.1	54.0	40.5	48.0
ปานกลาง	18.1	21.3	27.2	25.9
น้อย	0.4	1.5	2.8	3.7
น้อยที่สุด	1.0	1.3	2.7	1.8
ไม่แสดงความคิดเห็น	0.6	0.3	2.7	0.3
ค่าเฉลี่ย	4.1	3.9	3.8	3.8
ประจวบคีรีขันธ์	100.0	100.0	100.0	100.0
มากที่สุด	51.4	45.3	40.6	39.2
มาก	33.0	36.3	33.7	31.8
ปานกลาง	11.3	12.9	15.5	19.8
น้อย	2.4	3.6	3.3	4.3
น้อยที่สุด	-	-	0.8	2.6
ไม่แสดงความคิดเห็น	1.9	1.9	6.1	2.3
ค่าเฉลี่ย	4.4	4.3	4.2	4.0
ภาคตะวันออก				
ชลบุรี	100.0	100.0	100.0	100.0
มากที่สุด	20.6	17.3	19.6	17.5
มาก	52.1	47.8	49.4	43.4
ปานกลาง	23.9	30.9	21.8	31.3
น้อย	2.9	4.0	7.8	6.5
น้อยที่สุด	0.5	-	0.8	0.9
ไม่แสดงความคิดเห็น	-	-	0.6	0.4
ค่าเฉลี่ย	3.9	3.8	3.8	3.7

ตาราง ง.59 ร้อยละของประชากรที่มีอายุ 15 ปีขึ้นไปที่เดินทางท่องเที่ยว (ในรอบปี 2559) จำแนกตามประโยชน์ที่ได้รับจากการเดินทางท่องเที่ยว และจังหวัดที่อยู่อาศัย (ต่อ)

จังหวัดที่อยู่อาศัย	ประโยชน์ที่ได้รับจากการเดินทางท่องเที่ยว			
	การเดินทางท่องเที่ยว ทำให้เกิดความเข้าใจสนิสนมมากขึ้น			
	ความสนิสนมภายใน ครอบครัว	ความสนิสนมภายในหมู่ญาติ	ความสนิสนมระหว่าง แฟน/คู่รัก	ความสนิสนมระหว่าง เพื่อน/เพื่อนร่วมงาน
ภาคตะวันออก (ต่อ)				
ระยอง	100.0	100.0	100.0	100.0
มากที่สุด	29.5	28.3	19.7	16.4
มาก	56.0	59.3	54.1	56.4
ปานกลาง	13.0	11.1	14.5	18.4
น้อย	0.5	-	3.3	4.0
น้อยที่สุด	-	-	0.7	0.3
ไม่แสดงความคิดเห็น	1.0	1.3	7.7	4.5
ค่าเฉลี่ย	4.2	4.2	4.0	3.9
จันทบุรี	100.0	100.0	100.0	100.0
มากที่สุด	41.7	33.6	32.9	24.1
มาก	43.1	44.6	38.4	40.6
ปานกลาง	7.2	12.4	10.3	21.6
น้อย	2.3	2.9	4.9	5.0
น้อยที่สุด	2.8	3.6	3.8	3.6
ไม่แสดงความคิดเห็น	2.9	2.9	9.7	5.1
ค่าเฉลี่ย	4.2	4.0	4.0	3.8
ตราด	100.0	100.0	100.0	100.0
มากที่สุด	41.7	25.4	16.2	14.8
มาก	44.7	51.8	50.8	46.5
ปานกลาง	12.1	21.3	21.4	32.7
น้อย	1.2	1.2	5.2	4.9
น้อยที่สุด	-	-	2.1	0.3
ไม่แสดงความคิดเห็น	0.3	0.3	4.3	0.8
ค่าเฉลี่ย	4.3	4.0	3.8	3.7
ปราจีนบุรี	100.0	100.0	100.0	100.0
มากที่สุด	48.7	39.3	34.9	25.6
มาก	39.4	46.2	42.6	49.7
ปานกลาง	11.3	13.8	11.4	16.7
น้อย	0.4	0.4	0.2	5.1
น้อยที่สุด	0.1	0.1	2.0	0.8
ไม่แสดงความคิดเห็น	0.1	0.2	8.9	2.1
ค่าเฉลี่ย	4.4	4.2	4.2	4.0
นครนายก	100.0	100.0	100.0	100.0
มากที่สุด	16.1	10.4	19.1	13.8
มาก	71.3	75.4	66.4	71.8
ปานกลาง	12.6	13.8	14.5	14.4
น้อย	-	0.4	-	-
น้อยที่สุด	-	-	-	-
ไม่แสดงความคิดเห็น	-	-	-	-
ค่าเฉลี่ย	4.0	4.0	4.0	4.0

ตาราง ง.59 ร้อยละของประชากรที่มีอายุ 15 ปีขึ้นไปที่เดินทางท่องเที่ยว (ในรอบปี 2559) จำแนกตามประโยชน์ที่ได้รับจากการเดินทางท่องเที่ยว และจังหวัดที่อยู่อาศัย (ต่อ)

จังหวัดที่อยู่อาศัย	ประโยชน์ที่ได้รับจากการเดินทางท่องเที่ยว			
	การเดินทางท่องเที่ยว ทำให้เกิดความเข้าใจสนิสนมมากขึ้น			
	ความสนิสนมภายใน ครอบครัว	ความสนิสนมภายในหมู่ญาติ	ความสนิสนมระหว่าง แฟน/คู่รัก	ความสนิสนมระหว่าง เพื่อน/เพื่อนร่วมงาน
ภาคตะวันออก (ต่อ)				
สระแก้ว	100.0	100.0	100.0	100.0
มากที่สุด	23.9	20.2	19.8	16.7
มาก	51.0	49.7	41.4	38.1
ปานกลาง	21.4	25.9	24.8	26.4
น้อย	2.3	3.0	5.4	9.2
น้อยที่สุด	1.0	0.8	3.0	4.6
ไม่แสดงความคิดเห็น	0.4	0.4	5.6	5.0
ค่าเฉลี่ย	3.9	3.9	3.7	3.6
ภาคเหนือ				
เชียงใหม่	100.0	100.0	100.0	100.0
มากที่สุด	39.5	32.0	29.1	27.9
มาก	37.8	44.1	38.3	43.4
ปานกลาง	19.4	19.2	21.1	21.2
น้อย	2.1	1.9	4.2	3.3
น้อยที่สุด	0.8	1.5	1.9	0.8
ไม่แสดงความคิดเห็น	0.4	1.3	5.4	3.4
ค่าเฉลี่ย	4.1	4.0	3.9	4.0
ลำพูน	100.0	100.0	100.0	100.0
มากที่สุด	59.8	48.9	11.4	30.4
มาก	32.9	37.1	18.4	25.1
ปานกลาง	2.3	5.6	4.0	8.5
น้อย	0.1	-	0.1	0.8
น้อยที่สุด	0.1	1.2	10.6	2.0
ไม่แสดงความคิดเห็น	4.8	7.2	55.5	33.2
ค่าเฉลี่ย	4.6	4.4	3.4	4.2
ลำปาง	100.0	100.0	100.0	100.0
มากที่สุด	48.3	38.7	37.0	20.6
มาก	36.0	44.3	33.8	38.9
ปานกลาง	8.5	9.8	11.2	13.4
น้อย	3.0	2.8	3.2	6.4
น้อยที่สุด	0.8	1.2	7.7	14.3
ไม่แสดงความคิดเห็น	3.4	3.2	7.1	6.4
ค่าเฉลี่ย	4.3	4.2	4.0	3.5
อุดรดิตถ์	100.0	100.0	100.0	100.0
มากที่สุด	35.0	29.4	25.3	19.5
มาก	55.0	47.8	50.4	46.9
ปานกลาง	6.4	17.9	12.3	22.6
น้อย	2.7	3.5	4.2	6.5
น้อยที่สุด	0.3	0.4	0.3	0.3
ไม่แสดงความคิดเห็น	0.6	1.0	7.5	4.2
ค่าเฉลี่ย	4.2	4.0	4.0	3.8

ตาราง ง.59 ร้อยละของประชากรที่มีอายุ 15 ปีขึ้นไปที่เดินทางท่องเที่ยว (ในรอบปี 2559) จำแนกตามประโยชน์ที่ได้รับจากการเดินทางท่องเที่ยว และจังหวัดที่อยู่อาศัย (ต่อ)

จังหวัดที่อยู่อาศัย	ประโยชน์ที่ได้รับจากการเดินทางท่องเที่ยว			
	การเดินทางท่องเที่ยว ทำให้เกิดความเข้าใจสนิสนมมากขึ้น			
	ความสนิสนมภายในครอบครัว	ความสนิสนมภายในหมู่ญาติ	ความสนิสนมระหว่างแฟน/คู่รัก	ความสนิสนมระหว่างเพื่อน/เพื่อนร่วมงาน
ภาคเหนือ (ต่อ)				
แพร่	100.0	100.0	100.0	100.0
มากที่สุด	38.4	34.2	21.7	22.5
มาก	49.7	52.0	20.2	37.6
ปานกลาง	2.3	4.3	5.3	12.9
น้อย	0.2	0.2	-	0.6
น้อยที่สุด	3.9	4.3	7.8	8.0
ไม่แสดงความคิดเห็น	5.5	5.0	45.0	18.4
ค่าเฉลี่ย	4.3	4.2	3.9	3.8
น่าน	100.0	100.0	100.0	100.0
มากที่สุด	47.4	43.1	38.9	36.3
มาก	43.0	43.7	39.8	46.3
ปานกลาง	4.4	5.5	4.9	6.0
น้อย	2.6	3.4	9.9	6.1
น้อยที่สุด	1.3	3.0	4.5	3.2
ไม่แสดงความคิดเห็น	1.3	1.3	2.0	2.1
ค่าเฉลี่ย	4.3	4.2	4.0	4.1
พะเยา	100.0	100.0	100.0	100.0
มากที่สุด	30.3	22.0	21.0	11.5
มาก	56.5	57.4	45.9	45.7
ปานกลาง	5.0	8.1	7.0	13.2
น้อย	0.9	1.7	3.2	5.2
น้อยที่สุด	0.2	0.6	0.2	0.9
ไม่แสดงความคิดเห็น	7.1	10.2	22.7	23.5
ค่าเฉลี่ย	4.2	4.1	4.1	3.8
เชียงราย	100.0	100.0	100.0	100.0
มากที่สุด	17.4	12.5	10.7	6.5
มาก	56.0	53.0	49.2	43.7
ปานกลาง	16.7	18.2	16.5	25.8
น้อย	0.8	1.0	2.0	2.6
น้อยที่สุด	0.5	0.5	0.8	1.4
ไม่แสดงความคิดเห็น	8.6	14.8	20.8	20.0
ค่าเฉลี่ย	4.0	3.9	3.8	3.6
แม่ฮ่องสอน	100.0	100.0	100.0	100.0
มากที่สุด	20.4	14.7	18.0	10.7
มาก	54.3	53.8	50.5	46.7
ปานกลาง	16.0	19.3	17.7	27.5
น้อย	8.2	11.2	8.1	13.7
น้อยที่สุด	0.3	0.2	0.4	0.2
ไม่แสดงความคิดเห็น	0.8	0.8	5.3	1.2
ค่าเฉลี่ย	3.9	3.7	3.8	3.5

ตาราง ง.59 ร้อยละของประชากรที่มีอายุ 15 ปีขึ้นไปที่เดินทางท่องเที่ยว (ในรอบปี 2559) จำแนกตามประโยชน์ที่ได้รับจากการเดินทางท่องเที่ยว และจังหวัดที่อยู่อาศัย (ต่อ)

จังหวัดที่อยู่อาศัย	ประโยชน์ที่ได้รับจากการเดินทางท่องเที่ยว			
	การเดินทางท่องเที่ยว ทำให้เกิดความเข้าใจสนิสนมมากขึ้น			
	ความสนิสนมภายในครอบครัว	ความสนิสนมภายในหมู่ญาติ	ความสนิสนมระหว่างแฟน/คู่รัก	ความสนิสนมระหว่างเพื่อน/เพื่อนร่วมงาน
ภาคเหนือ (ต่อ)				
นครสวรรค์	100.0	100.0	100.0	100.0
มากที่สุด	43.7	41.5	40.5	35.4
มาก	42.9	37.6	40.7	38.1
ปานกลาง	9.8	15.5	13.4	19.6
น้อย	1.0	1.8	1.4	2.2
น้อยที่สุด	-	0.2	-	0.2
ไม่แสดงความคิดเห็น	2.6	3.4	4.0	4.5
ค่าเฉลี่ย	4.3	4.2	4.3	4.1
อุทัยธานี	100.0	100.0	100.0	100.0
มากที่สุด	27.8	18.2	20.4	11.9
มาก	55.9	63.6	54.4	60.3
ปานกลาง	14.3	14.6	18.2	21.2
น้อย	0.3	1.0	0.5	1.1
น้อยที่สุด	-	-	-	0.3
ไม่แสดงความคิดเห็น	1.7	2.6	6.5	5.2
ค่าเฉลี่ย	4.1	4.0	4.0	3.9
กำแพงเพชร	100.0	100.0	100.0	100.0
มากที่สุด	22.0	17.9	11.8	7.0
มาก	53.3	54.5	41.4	28.3
ปานกลาง	15.8	18.1	11.5	20.9
น้อย	1.8	1.8	4.2	10.3
น้อยที่สุด	3.2	2.1	7.3	14.4
ไม่แสดงความคิดเห็น	3.9	5.6	23.8	19.1
ค่าเฉลี่ย	3.9	3.9	3.6	3.0
ตาก	100.0	100.0	100.0	100.0
มากที่สุด	52.9	41.3	32.3	31.7
มาก	34.3	42.5	39.2	43.5
ปานกลาง	8.6	10.2	12.8	12.9
น้อย	1.1	1.1	2.9	2.5
น้อยที่สุด	1.5	1.5	7.6	6.3
ไม่แสดงความคิดเห็น	1.6	3.4	5.2	3.1
ค่าเฉลี่ย	4.4	4.3	3.9	3.9
สุโขทัย	100.0	100.0	100.0	100.0
มากที่สุด	25.8	14.2	17.2	9.5
มาก	60.1	67.1	53.2	53.7
ปานกลาง	13.6	18.1	24.4	33.8
น้อย	0.2	0.3	1.5	1.8
น้อยที่สุด	-	-	0.4	0.4
ไม่แสดงความคิดเห็น	0.3	0.3	3.3	0.8
ค่าเฉลี่ย	4.1	4.0	3.9	3.7

ตาราง ง.59 ร้อยละของประชากรที่มีอายุ 15 ปีขึ้นไปที่เดินทางท่องเที่ยว (ในรอบปี 2559) จำแนกตามประโยชน์ที่ได้รับจากการเดินทางท่องเที่ยว และจังหวัดที่อยู่อาศัย (ต่อ)

จังหวัดที่อยู่อาศัย	ประโยชน์ที่ได้รับจากการเดินทางท่องเที่ยว			
	การเดินทางท่องเที่ยว ทำให้เกิดความเข้าใจสนิสนมมากขึ้น			
	ความสนิสนมภายในครอบครัว	ความสนิสนมภายในหมู่ญาติ	ความสนิสนมระหว่างแฟน/คู่รัก	ความสนิสนมระหว่างเพื่อน/เพื่อนร่วมงาน
ภาคเหนือ (ต่อ)				
พิษณุโลก	100.0	100.0	100.0	100.0
มากที่สุด	20.5	14.2	9.4	6.4
มาก	69.5	72.5	68.0	61.6
ปานกลาง	6.3	9.3	16.8	26.2
น้อย	-	-	0.6	1.8
น้อยที่สุด	-	-	0.2	0.5
ไม่แสดงความคิดเห็น	3.7	4.0	5.0	3.5
ค่าเฉลี่ย	4.1	4.1	3.9	3.7
พิจิตร	100.0	100.0	100.0	100.0
มากที่สุด	49.6	44.4	41.4	36.6
มาก	45.3	49.1	44.1	43.1
ปานกลาง	4.2	5.9	5.7	6.5
น้อย	0.5	0.2	2.1	1.6
น้อยที่สุด	0.1	0.1	3.4	6.6
ไม่แสดงความคิดเห็น	0.3	0.3	3.3	5.6
ค่าเฉลี่ย	4.4	4.4	4.2	4.1
เพชรบูรณ์	100.0	100.0	100.0	100.0
มากที่สุด	24.5	19.0	20.9	5.4
มาก	60.1	53.4	49.3	56.7
ปานกลาง	12.0	20.1	21.8	26.1
น้อย	2.6	5.9	2.2	5.7
น้อยที่สุด	-	0.8	0.2	1.2
ไม่แสดงความคิดเห็น	0.8	0.8	5.6	4.9
ค่าเฉลี่ย	4.1	3.8	3.9	3.6
ภาคตะวันออกเฉียงเหนือ				
นครราชสีมา	100.0	100.0	100.0	100.0
มากที่สุด	51.8	35.8	30.8	21.6
มาก	34.6	43.3	42.7	33.0
ปานกลาง	12.4	19.4	18.3	32.8
น้อย	0.8	1.1	3.7	7.9
น้อยที่สุด	-	-	1.2	2.8
ไม่แสดงความคิดเห็น	0.4	0.4	3.3	1.9
ค่าเฉลี่ย	4.4	4.1	4.0	3.6
บุรีรัมย์	100.0	100.0	100.0	100.0
มากที่สุด	36.5	35.1	34.6	29.2
มาก	51.4	52.8	54.0	55.1
ปานกลาง	10.7	11.3	9.0	12.6
น้อย	-	-	-	1.2
น้อยที่สุด	-	-	0.5	-
ไม่แสดงความคิดเห็น	1.4	0.8	1.9	1.9
ค่าเฉลี่ย	4.3	4.2	4.2	4.1

ตาราง ง.59 ร้อยละของประชากรที่มีอายุ 15 ปีขึ้นไปที่เดินทางท่องเที่ยว (ในรอบปี 2559) จำแนกตามประโยชน์ที่ได้รับจากการเดินทางท่องเที่ยว และจังหวัดที่อยู่อาศัย (ต่อ)

จังหวัดที่อยู่อาศัย	ประโยชน์ที่ได้รับจากการเดินทางท่องเที่ยว			
	การเดินทางท่องเที่ยว ทำให้เกิดความเข้าใจสนิสนมมากขึ้น			
	ความสนิสนมภายใน ครอบครัว	ความสนิสนมภายในหมู่ญาติ	ความสนิสนมระหว่าง แฟน/คู่รัก	ความสนิสนมระหว่าง เพื่อน/เพื่อนร่วมงาน
ภาคตะวันออกเฉียงเหนือ (ต่อ)				
สุรินทร์	100.0	100.0	100.0	100.0
มากที่สุด	39.5	27.9	25.5	20.5
มาก	47.6	57.0	49.6	52.4
ปานกลาง	11.9	13.8	19.6	22.9
น้อย	1.0	1.3	4.3	3.2
น้อยที่สุด	-	-	0.9	1.0
ไม่แสดงความคิดเห็น	-	-	0.1	-
ค่าเฉลี่ย	4.3	4.1	3.9	3.9
ศรีสะเกษ	100.0	100.0	100.0	100.0
มากที่สุด	40.0	31.3	27.1	28.3
มาก	38.7	40.1	29.5	36.6
ปานกลาง	17.5	21.5	31.3	23.9
น้อย	0.2	2.0	2.0	3.9
น้อยที่สุด	0.7	0.8	1.8	1.1
ไม่แสดงความคิดเห็น	2.9	4.3	8.3	6.2
ค่าเฉลี่ย	4.2	4.0	3.9	3.9
อุบลราชธานี	100.0	100.0	100.0	100.0
มากที่สุด	25.1	9.2	19.4	8.6
มาก	57.3	57.5	44.0	50.5
ปานกลาง	15.4	30.5	24.3	34.1
น้อย	-	0.1	1.8	0.8
น้อยที่สุด	-	-	1.7	-
ไม่แสดงความคิดเห็น	2.2	2.7	8.8	6.0
ค่าเฉลี่ย	4.1	3.8	3.9	3.7
ยโสธร	100.0	100.0	100.0	100.0
มากที่สุด	63.6	53.5	55.3	26.5
มาก	25.9	29.4	26.3	31.2
ปานกลาง	5.3	11.0	6.2	22.5
น้อย	0.7	1.6	7.0	7.5
น้อยที่สุด	3.0	3.0	3.6	6.9
ไม่แสดงความคิดเห็น	1.5	1.5	1.6	5.4
ค่าเฉลี่ย	4.5	4.3	4.2	3.7
ชัยภูมิ	100.0	100.0	100.0	100.0
มากที่สุด	40.7	29.0	37.0	25.1
มาก	53.4	59.4	43.6	51.6
ปานกลาง	5.0	10.3	6.7	12.5
น้อย	0.3	0.3	0.4	3.2
น้อยที่สุด	-	-	0.3	0.1
ไม่แสดงความคิดเห็น	0.6	1.0	12.0	7.5
ค่าเฉลี่ย	4.4	4.2	4.3	4.1

ตาราง ง.59 ร้อยละของประชากรที่มีอายุ 15 ปีขึ้นไปที่เดินทางท่องเที่ยว (ในรอบปี 2559) จำแนกตามประโยชน์ที่ได้รับจากการเดินทางท่องเที่ยว และจังหวัดที่อยู่อาศัย (ต่อ)

จังหวัดที่อยู่อาศัย	ประโยชน์ที่ได้รับจากการเดินทางท่องเที่ยว			
	การเดินทางท่องเที่ยว ทำให้เกิดความเข้าใจสนิสนมมากขึ้น			
	ความสนิสนมภายใน ครอบครัว	ความสนิสนมภายในหมู่ญาติ	ความสนิสนมระหว่าง แฟน/คู่รัก	ความสนิสนมระหว่าง เพื่อน/เพื่อนร่วมงาน
ภาคตะวันออกเฉียงเหนือ (ต่อ)				
อำนาจเจริญ	100.0	100.0	100.0	100.0
มากที่สุด	13.7	7.9	5.4	1.2
มาก	70.4	68.3	59.2	55.0
ปานกลาง	15.1	23.1	30.9	35.3
น้อย	-	-	1.2	0.4
น้อยที่สุด	-	-	-	-
ไม่แสดงความคิดเห็น	0.8	0.7	3.3	8.1
ค่าเฉลี่ย	4.0	3.8	3.7	3.6
บึงกาฬ	100.0	100.0	100.0	100.0
มากที่สุด	54.2	39.5	28.5	17.7
มาก	32.1	37.8	25.8	32.4
ปานกลาง	9.1	15.4	27.1	33.7
น้อย	0.4	0.6	1.2	1.1
น้อยที่สุด	0.4	0.4	1.1	1.2
ไม่แสดงความคิดเห็น	3.8	6.3	16.3	13.9
ค่าเฉลี่ย	4.5	4.2	3.9	3.7
หนองบัวลำภู	100.0	100.0	100.0	100.0
มากที่สุด	26.9	26.1	24.5	22.4
มาก	47.3	47.0	44.0	43.4
ปานกลาง	18.9	20.1	20.9	20.3
น้อย	2.6	2.5	4.1	3.7
น้อยที่สุด	4.3	4.1	5.7	9.5
ไม่แสดงความคิดเห็น	-	0.2	0.8	0.7
ค่าเฉลี่ย	3.9	3.9	3.8	3.7
ขอนแก่น	100.0	100.0	100.0	100.0
มากที่สุด	35.3	22.1	26.6	15.8
มาก	54.6	64.5	53.7	62.7
ปานกลาง	8.4	11.5	12.4	13.3
น้อย	1.1	1.1	3.1	3.1
น้อยที่สุด	0.2	0.3	1.5	0.9
ไม่แสดงความคิดเห็น	0.4	0.5	2.7	4.2
ค่าเฉลี่ย	4.2	4.1	4.0	3.9
อุดรธานี	100.0	100.0	100.0	100.0
มากที่สุด	60.7	51.4	51.4	49.1
มาก	35.2	44.7	40.5	41.8
ปานกลาง	4.1	3.9	6.9	8.5
น้อย	-	-	0.7	0.3
น้อยที่สุด	-	-	0.5	0.3
ไม่แสดงความคิดเห็น	-	-	-	-
ค่าเฉลี่ย	4.6	4.5	4.4	4.4

ตาราง ง.59 ร้อยละของประชากรที่มีอายุ 15 ปีขึ้นไปที่เดินทางท่องเที่ยว (ในรอบปี 2559) จำแนกตามประโยชน์ที่ได้รับจากการเดินทางท่องเที่ยว และจังหวัดที่อยู่อาศัย (ต่อ)

จังหวัดที่อยู่อาศัย	ประโยชน์ที่ได้รับจากการเดินทางท่องเที่ยว			
	การเดินทางท่องเที่ยว ทำให้เกิดความเข้าใจสนิสนมมากขึ้น			
	ความสนิสนมภายใน ครอบครัว	ความสนิสนมภายในหมู่ญาติ	ความสนิสนมระหว่าง แฟน/คู่รัก	ความสนิสนมระหว่าง เพื่อน/เพื่อนร่วมงาน
ภาคตะวันออกเฉียงเหนือ (ต่อ)				
เลย	100.0	100.0	100.0	100.0
มากที่สุด	30.0	31.8	35.4	32.8
มาก	55.3	50.2	44.8	43.1
ปานกลาง	13.6	15.4	18.4	22.3
น้อย	-	1.4	0.6	0.6
น้อยที่สุด	-	-	-	-
ไม่แสดงความคิดเห็น	1.1	1.2	0.8	1.2
ค่าเฉลี่ย	4.2	4.1	4.2	4.1
หนองคาย	100.0	100.0	100.0	100.0
มากที่สุด	26.1	17.9	17.9	12.9
มาก	57.8	51.8	49.4	49.8
ปานกลาง	14.5	26.8	22.8	23.0
น้อย	1.3	1.6	4.5	5.4
น้อยที่สุด	-	-	0.8	1.3
ไม่แสดงความคิดเห็น	0.3	1.9	4.6	7.6
ค่าเฉลี่ย	4.1	3.9	3.8	3.7
มหาสารคาม	100.0	100.0	100.0	100.0
มากที่สุด	39.9	37.4	43.1	35.3
มาก	51.0	50.8	44.9	48.5
ปานกลาง	9.1	11.8	11.8	15.9
น้อย	-	-	0.1	-
น้อยที่สุด	-	-	0.1	-
ไม่แสดงความคิดเห็น	-	-	-	0.3
ค่าเฉลี่ย	4.3	4.3	4.3	4.2
ร้อยเอ็ด	100.0	100.0	100.0	100.0
มากที่สุด	39.1	40.1	37.8	32.0
มาก	53.0	46.0	50.6	52.7
ปานกลาง	2.1	7.9	3.0	8.4
น้อย	0.6	1.4	1.5	1.1
น้อยที่สุด	1.3	1.4	1.1	0.8
ไม่แสดงความคิดเห็น	3.9	3.2	6.0	5.0
ค่าเฉลี่ย	4.3	4.3	4.3	4.2
กาฬสินธุ์	100.0	100.0	100.0	100.0
มากที่สุด	8.9	8.3	9.0	8.4
มาก	74.1	63.5	59.5	50.4
ปานกลาง	13.7	24.6	24.3	32.5
น้อย	0.9	1.1	2.4	3.0
น้อยที่สุด	-	-	0.3	0.2
ไม่แสดงความคิดเห็น	2.4	2.5	4.5	5.5
ค่าเฉลี่ย	3.9	3.8	3.8	3.7

ตาราง ง.59 ร้อยละของประชากรที่มีอายุ 15 ปีขึ้นไปที่เดินทางท่องเที่ยว (ในรอบปี 2559) จำแนกตามประโยชน์ที่ได้รับจากการเดินทางท่องเที่ยว และจังหวัดที่อยู่อาศัย (ต่อ)

จังหวัดที่อยู่อาศัย	ประโยชน์ที่ได้รับจากการเดินทางท่องเที่ยว			
	การเดินทางท่องเที่ยว ทำให้เกิดความเข้าใจสนิสนมมากขึ้น			
	ความสนิสนมภายในครอบครัว	ความสนิสนมภายในหมู่ญาติ	ความสนิสนมระหว่างแฟน/คู่รัก	ความสนิสนมระหว่างเพื่อน/เพื่อนร่วมงาน
ภาคตะวันออกเฉียงเหนือ (ต่อ)				
สกลนคร	100.0	100.0	100.0	100.0
มากที่สุด	43.7	42.2	41.9	36.5
มาก	43.8	46.7	42.6	42.8
ปานกลาง	11.2	10.4	12.7	15.4
น้อย	1.3	0.5	1.5	2.8
น้อยที่สุด	-	0.2	0.4	1.1
ไม่แสดงความคิดเห็น	-	-	0.9	1.4
ค่าเฉลี่ย	4.3	4.3	4.3	4.1
นครพนม	100.0	100.0	100.0	100.0
มากที่สุด	55.2	45.8	39.7	36.8
มาก	35.4	34.8	36.7	32.0
ปานกลาง	6.9	16.2	12.6	21.2
น้อย	0.1	1.3	5.3	3.8
น้อยที่สุด	-	-	1.4	0.3
ไม่แสดงความคิดเห็น	2.4	1.9	4.3	5.9
ค่าเฉลี่ย	4.5	4.3	4.1	4.1
มุกดาหาร	100.0	100.0	100.0	100.0
มากที่สุด	46.7	36.7	32.2	29.3
มาก	51.2	61.7	61.9	64.9
ปานกลาง	2.1	1.6	5.1	5.3
น้อย	-	-	-	-
น้อยที่สุด	-	-	-	-
ไม่แสดงความคิดเห็น	-	-	0.8	0.5
ค่าเฉลี่ย	4.4	4.4	4.3	4.2
ภาคใต้				
นครศรีธรรมราช	100.0	100.0	100.0	100.0
มากที่สุด	40.9	27.0	25.2	16.7
มาก	49.0	54.5	46.7	50.9
ปานกลาง	7.6	14.9	16.9	23.9
น้อย	0.5	1.7	3.1	2.2
น้อยที่สุด	1.5	0.8	3.3	1.5
ไม่แสดงความคิดเห็น	0.5	1.1	4.8	4.8
ค่าเฉลี่ย	4.3	4.1	3.9	3.8
กระบี่	100.0	100.0	100.0	100.0
มากที่สุด	37.4	24.8	28.8	14.6
มาก	51.5	54.3	46.9	53.9
ปานกลาง	8.8	14.2	14.2	22.6
น้อย	0.1	1.4	1.2	4.3
น้อยที่สุด	0.1	0.8	0.6	0.2
ไม่แสดงความคิดเห็น	2.1	4.5	8.3	4.4
ค่าเฉลี่ย	4.3	4.1	4.1	3.8

ตาราง ง.59 ร้อยละของประชากรที่มีอายุ 15 ปีขึ้นไปที่เดินทางท่องเที่ยว (ในรอบปี 2559) จำแนกตามประโยชน์ที่ได้รับจากการเดินทางท่องเที่ยว และจังหวัดที่อยู่อาศัย (ต่อ)

จังหวัดที่อยู่อาศัย	ประโยชน์ที่ได้รับจากการเดินทางท่องเที่ยว			
	การเดินทางท่องเที่ยว ทำให้เกิดความเข้าใจสนิสนมมากขึ้น			
	ความสนิสนมภายใน ครอบครัว	ความสนิสนมภายในหมู่ญาติ	ความสนิสนมระหว่าง แฟน/คู่รัก	ความสนิสนมระหว่าง เพื่อน/เพื่อนร่วมงาน
ภาคใต้ (ต่อ)				
พังงา	100.0	100.0	100.0	100.0
มากที่สุด	37.4	36.4	31.5	28.5
มาก	57.5	55.4	55.9	61.4
ปานกลาง	4.5	7.7	10.0	9.0
น้อย	0.5	0.5	1.3	1.1
น้อยที่สุด	-	-	0.1	-
ไม่แสดงความคิดเห็น	0.1	-	1.2	-
ค่าเฉลี่ย	4.3	4.3	4.2	4.2
ภูเก็ต	100.0	100.0	100.0	100.0
มากที่สุด	42.1	34.6	28.6	18.1
มาก	54.8	58.1	51.7	48.0
ปานกลาง	2.1	6.4	8.6	19.2
น้อย	0.8	0.7	1.9	2.2
น้อยที่สุด	0.1	0.1	0.5	0.3
ไม่แสดงความคิดเห็น	0.1	0.1	8.7	12.2
ค่าเฉลี่ย	4.4	4.3	4.2	3.9
สุราษฎร์ธานี	100.0	100.0	100.0	100.0
มากที่สุด	41.1	34.8	35.7	25.1
มาก	48.5	49.4	46.7	49.8
ปานกลาง	9.0	14.4	14.8	18.7
น้อย	1.4	1.4	2.0	6.1
น้อยที่สุด	-	-	0.3	-
ไม่แสดงความคิดเห็น	-	-	0.5	0.3
ค่าเฉลี่ย	4.3	4.2	4.2	3.9
ระนอง	100.0	100.0	100.0	100.0
มากที่สุด	22.2	17.7	19.8	12.9
มาก	67.6	69.7	60.1	63.3
ปานกลาง	7.3	9.7	12.1	15.2
น้อย	2.9	2.9	7.8	8.4
น้อยที่สุด	-	-	0.2	0.2
ไม่แสดงความคิดเห็น	-	-	-	-
ค่าเฉลี่ย	4.1	4.0	3.9	3.8
ชุมพร	100.0	100.0	100.0	100.0
มากที่สุด	37.3	33.6	30.6	26.8
มาก	44.3	42.0	38.1	36.1
ปานกลาง	14.7	19.6	16.6	24.5
น้อย	3.4	4.5	8.1	8.1
น้อยที่สุด	-	-	3.2	1.9
ไม่แสดงความคิดเห็น	0.3	0.3	3.4	2.6
ค่าเฉลี่ย	4.2	4.0	3.9	3.8

ตาราง ง.59 ร้อยละของประชากรที่มีอายุ 15 ปีขึ้นไปที่เดินทางท่องเที่ยว (ในรอบปี 2559) จำแนกตามประโยชน์ที่ได้รับจากการเดินทางท่องเที่ยว และจังหวัดที่อยู่อาศัย (ต่อ)

จังหวัดที่อยู่อาศัย	ประโยชน์ที่ได้รับจากการเดินทางท่องเที่ยว			
	การเดินทางท่องเที่ยว ทำให้เกิดความเข้าใจสนิสนมมากขึ้น			
	ความสนิสนมภายใน ครอบครัว	ความสนิสนมภายในหมู่ญาติ	ความสนิสนมระหว่าง แฟน/คู่รัก	ความสนิสนมระหว่าง เพื่อน/เพื่อนร่วมงาน
ภาคใต้ (ต่อ)				
สงขลา	100.0	100.0	100.0	100.0
มากที่สุด	47.7	37.8	40.0	37.3
มาก	41.2	49.6	39.6	41.7
ปานกลาง	7.8	9.9	9.9	12.3
น้อย	1.5	-	2.1	2.4
น้อยที่สุด	1.2	2.4	6.0	4.5
ไม่แสดงความคิดเห็น	0.6	0.3	2.4	1.8
ค่าเฉลี่ย	4.3	4.2	4.1	4.1
สตูล	100.0	100.0	100.0	100.0
มากที่สุด	19.8	15.5	13.9	8.8
มาก	64.8	62.3	45.6	45.1
ปานกลาง	10.1	17.9	21.2	27.8
น้อย	0.9	1.0	5.2	5.4
น้อยที่สุด	-	-	0.9	1.1
ไม่แสดงความคิดเห็น	4.4	3.3	13.2	11.8
ค่าเฉลี่ย	4.1	4.0	3.8	3.6
ตรัง	100.0	100.0	100.0	100.0
มากที่สุด	45.0	34.2	33.0	29.5
มาก	35.7	43.5	28.2	38.0
ปานกลาง	9.7	10.3	8.3	9.3
น้อย	2.3	2.3	1.3	0.9
น้อยที่สุด	0.3	0.4	0.9	1.3
ไม่แสดงความคิดเห็น	7.0	9.3	28.3	21.0
ค่าเฉลี่ย	4.3	4.2	4.3	4.2
พัทลุง	100.0	100.0	100.0	100.0
มากที่สุด	26.2	15.1	4.7	7.4
มาก	56.2	56.4	12.0	44.6
ปานกลาง	12.4	21.4	1.8	28.5
น้อย	0.3	0.2	0.4	1.5
น้อยที่สุด	0.2	-	0.5	0.2
ไม่แสดงความคิดเห็น	4.7	6.9	80.6	17.8
ค่าเฉลี่ย	4.1	3.9	4.0	3.7
ปัตตานี	100.0	100.0	100.0	100.0
มากที่สุด	32.5	33.7	26.0	21.2
มาก	51.5	49.0	53.3	50.3
ปานกลาง	14.5	16.3	16.5	22.4
น้อย	1.5	1.0	3.1	5.2
น้อยที่สุด	-	-	1.0	0.6
ไม่แสดงความคิดเห็น	-	-	0.1	0.3
ค่าเฉลี่ย	4.1	4.2	4.0	3.9

ตาราง ง.59 ร้อยละของประชากรที่มีอายุ 15 ปีขึ้นไปที่เดินทางท่องเที่ยว (ในรอบปี 2559) จำแนกตามประโยชน์ที่ได้รับจากการเดินทางท่องเที่ยว และจังหวัดที่อยู่อาศัย (ต่อ)

จังหวัดที่อยู่อาศัย	ประโยชน์ที่ได้รับจากการเดินทางท่องเที่ยว			
	การเดินทางท่องเที่ยว ทำให้เกิดความเข้าใจสนิสนมมากขึ้น			
	ความสนิสนมภายในครอบครัว	ความสนิสนมภายในหมู่ญาติ	ความสนิสนมระหว่างแฟน/คู่รัก	ความสนิสนมระหว่างเพื่อน/เพื่อนร่วมงาน
ภาคใต้ (ต่อ)				
ยะลา	100.0	100.0	100.0	100.0
มากที่สุด	65.9	56.7	52.4	53.3
มาก	28.9	34.1	35.8	36.2
ปานกลาง	3.8	7.4	8.2	9.3
น้อย	0.3	0.4	1.8	0.4
น้อยที่สุด	-	0.3	0.4	0.3
ไม่แสดงความคิดเห็น	1.1	1.1	1.4	0.5
ค่าเฉลี่ย	4.6	4.5	4.4	4.4
นราธิวาส	100.0	100.0	100.0	100.0
มากที่สุด	37.0	32.8	25.1	20.0
มาก	46.1	46.7	42.1	45.5
ปานกลาง	11.0	16.1	26.5	27.4
น้อย	3.7	3.7	4.0	5.9
น้อยที่สุด	1.9	0.2	1.7	0.6
ไม่แสดงความคิดเห็น	0.3	0.5	0.6	0.6
ค่าเฉลี่ย	4.1	4.1	3.9	3.8

หมายเหตุ : - ไม่มีข้อมูล หรือมีข้อมูลจำนวนเล็กน้อย

ตาราง ง.59 ร้อยละของประชากรที่มีอายุ 15 ปีขึ้นไปที่เดินทางท่องเที่ยว (ในรอบปี 2559) จำแนกตามประโยชน์ที่ได้รับจากการเดินทางท่องเที่ยว และจังหวัดที่อยู่อาศัย (ต่อ)

จังหวัดที่อยู่อาศัย	ประโยชน์ที่ได้รับจากการเดินทางท่องเที่ยว											
	ปัจจัยความพึงพอใจในประสบการณ์การท่องเที่ยวประเทศไทย											
	ความหลากหลายของสถานที่ท่องเที่ยว	ความน่าสนใจของสถานที่ท่องเที่ยว/กิจกรรมท่องเที่ยว	ความสมบูรณ์ของแหล่งท่องเที่ยว	อรรถยาศัยไมตรีของคนท้องถิ่น	คุณภาพการบริการ	ความสะดวกในการเดินทางเข้าถึงสถานที่ท่องเที่ยว	ความสะดวกในการเข้าถึงข้อมูลท่องเที่ยว	ความปลอดภัยของสถานที่ท่องเที่ยว	ความสะดวกสบายในการจราจรในสถานที่ท่องเที่ยว	ความสะอาดของระบบการขนส่งสาธารณะ	สิ่งอำนวยความสะดวกทางการท่องเที่ยว	
กรุงเทพมหานคร												
กรุงเทพมหานคร	100.0	100.0	100.0	100.0	100.0	100.0	100.0	100.0	100.0	100.0	100.0	100.0
มากที่สุด	26.4	27.9	26.9	22.4	19.9	25.9	15.8	31.5	27.6	22.4	18.6	23.3
มาก	54.4	53.5	51.4	48.3	48.7	54.0	42.2	50.2	49.2	41.0	43.1	47.0
ปานกลาง	18.0	17.4	20.4	27.8	28.2	18.9	33.4	17.1	22.1	31.3	32.4	26.8
น้อย	1.0	1.1	1.2	1.5	3.1	1.1	7.8	1.1	1.0	4.9	4.3	2.8
น้อยที่สุด	0.2	0.1	0.1	-	0.1	0.1	0.8	0.1	0.1	0.4	1.6	0.1
ค่าเฉลี่ย	4.1	4.1	4.0	3.9	3.9	4.0	3.6	4.1	4.0	3.8	3.7	3.9
ภาคกลาง												
สมุทรปราการ	100.0	100.0	100.0	100.0	100.0	100.0	100.0	100.0	100.0	100.0	100.0	100.0
มากที่สุด	13.4	13.4	13.5	10.4	9.0	11.7	9.4	21.2	14.1	12.4	11.1	12.2
มาก	53.0	59.2	61.7	55.5	48.8	63.3	44.1	62.9	58.2	47.4	47.3	50.5
ปานกลาง	32.6	26.0	24.5	33.4	40.4	24.6	39.7	15.3	26.8	30.5	35.7	32.3
น้อย	1.0	1.4	0.3	0.7	1.8	0.4	6.1	0.6	0.9	9.7	5.5	5.0
น้อยที่สุด	-	-	-	-	-	-	0.7	-	-	-	0.4	-
ค่าเฉลี่ย	3.8	3.8	3.9	3.8	3.7	3.9	3.6	4.0	3.9	3.6	3.6	3.7
นนทบุรี	100.0	100.0	100.0	100.0	100.0	100.0	100.0	100.0	100.0	100.0	100.0	100.0
มากที่สุด	25.2	26.2	25.5	19.5	15.3	18.3	10.2	27.4	20.1	11.5	13.5	15.6
มาก	49.7	52.5	52.7	48.8	44.7	54.1	43.4	43.5	41.7	37.9	41.1	40.5
ปานกลาง	24.3	21.3	20.8	30.6	39.0	26.8	40.2	28.2	36.8	43.6	42.9	40.4
น้อย	0.8	-	0.8	1.1	1.0	0.6	5.4	0.7	1.0	6.5	2.1	3.2
น้อยที่สุด	-	-	0.2	-	-	0.2	0.8	0.2	0.4	0.5	0.4	0.3
ค่าเฉลี่ย	4.0	4.0	4.0	3.9	3.7	3.9	3.6	4.0	3.8	3.5	3.7	3.7
ปทุมธานี	100.0	100.0	100.0	100.0	100.0	100.0	100.0	100.0	100.0	100.0	100.0	100.0
มากที่สุด	15.5	15.4	15.0	11.9	10.7	11.6	9.3	21.8	12.1	9.6	8.5	11.1
มาก	51.4	54.1	48.7	47.7	38.5	51.7	37.9	48.0	55.1	32.0	28.9	37.9
ปานกลาง	30.4	24.4	27.8	28.0	38.4	28.3	41.8	23.5	24.9	45.1	42.3	36.7
น้อย	2.3	4.9	6.7	11.6	10.6	7.2	9.4	5.5	6.8	11.1	12.4	10.6
น้อยที่สุด	0.4	1.2	1.8	0.8	1.8	1.2	1.6	1.2	1.1	2.2	7.9	3.7
ค่าเฉลี่ย	3.8	3.8	3.7	3.6	3.5	3.7	3.4	3.8	3.7	3.4	3.2	3.4
อยุธยา	100.0	100.0	100.0	100.0	100.0	100.0	100.0	100.0	100.0	100.0	100.0	100.0
มากที่สุด	23.6	24.8	19.3	19.3	17.7	23.1	9.0	18.5	19.5	12.6	6.8	10.0
มาก	63.7	61.7	57.8	62.2	61.1	62.2	50.5	71.4	71.5	57.5	52.6	58.0
ปานกลาง	12.1	13.1	21.6	18.0	20.1	14.1	31.6	9.9	9.0	29.2	33.6	30.5
น้อย	0.6	0.4	1.3	0.5	1.1	0.6	6.8	0.2	-	0.7	3.0	1.2
น้อยที่สุด	-	-	-	-	-	-	2.1	-	-	-	4.0	0.3
ค่าเฉลี่ย	4.1	4.1	4.0	4.0	4.0	4.1	3.6	4.1	4.1	3.8	3.6	3.8

ตาราง ง.59 ร้อยละของประชากรที่มีอายุ 15 ปีขึ้นไปที่เดินทางท่องเที่ยว (ในรอบปี 2559) จำแนกตามประโยชน์ที่ได้รับจากการเดินทางท่องเที่ยว และจังหวัดที่อยู่อาศัย (ต่อ)

จังหวัดที่อยู่อาศัย	ประโยชน์ที่ได้รับจากการเดินทางท่องเที่ยว											
	ปัจจัยความพึงพอใจในประสบการณ์การท่องเที่ยวประเทศไทย											
	ความหลากหลายของสถานที่ท่องเที่ยว	ความน่าสนใจของสถานที่ท่องเที่ยว/กิจกรรมท่องเที่ยว	ความสมบูรณ์ของแหล่งท่องเที่ยว	อธยาศัยไมตรีของคนท้องถิ่น	คุณภาพการบริการ	ความสะดวกในการเดินทางเข้าถึงสถานที่ท่องเที่ยว	ความสะดวกในการเข้าถึงข้อมูลท่องเที่ยว	ความปลอดภัยของสถานที่ท่องเที่ยว	ความสะดวกสบายของสถานที่ท่องเที่ยว	สภาพการจราจรในสถานที่ท่องเที่ยว	ความสะอาดของระบบการขนส่งสาธารณะ	สิ่งอำนวยความสะดวกทางการท่องเที่ยว
ภาคกลาง (ต่อ)												
อ่างทอง	100.0	100.0	100.0	100.0	100.0	100.0	100.0	100.0	100.0	100.0	100.0	100.0
มากที่สุด	17.8	18.0	16.7	14.5	13.3	15.7	12.7	14.9	14.4	14.0	14.7	15.1
มาก	48.8	42.1	40.6	41.5	39.4	41.7	33.7	40.0	39.8	34.0	30.5	35.7
ปานกลาง	32.5	38.5	40.4	39.7	42.5	38.5	46.8	41.1	41.6	45.0	46.0	44.7
น้อย	0.7	1.2	2.1	4.1	4.6	3.9	6.4	3.7	4.0	6.7	8.5	4.3
น้อยที่สุด	0.2	0.2	0.2	0.2	0.2	0.2	0.4	0.3	0.2	0.3	0.3	0.2
ค่าเฉลี่ย	3.8	3.8	3.7	3.7	3.6	3.7	3.5	3.7	3.6	3.6	3.5	3.6
ลพบุรี	100.0	100.0	100.0	100.0	100.0	100.0	100.0	100.0	100.0	100.0	100.0	100.0
มากที่สุด	9.9	9.5	8.2	4.1	3.4	10.9	5.3	16.2	8.8	7.4	4.0	5.2
มาก	59.9	65.0	58.4	74.2	58.1	64.8	35.1	66.0	68.1	40.5	30.3	49.9
ปานกลาง	26.2	23.3	28.8	20.0	34.8	21.8	46.3	15.0	19.8	43.1	52.0	38.5
น้อย	3.7	1.9	4.3	1.7	3.4	2.5	10.8	2.8	3.0	8.6	11.0	5.7
น้อยที่สุด	0.3	0.3	0.3	-	0.3	-	2.5	-	0.3	0.4	2.7	0.7
ค่าเฉลี่ย	3.8	3.8	3.7	3.8	3.6	3.8	3.3	4.0	3.8	3.5	3.2	3.5
สิงห์บุรี	100.0	100.0	100.0	100.0	100.0	100.0	100.0	100.0	100.0	100.0	100.0	100.0
มากที่สุด	41.6	37.4	36.9	32.5	27.5	33.2	21.2	35.8	35.2	25.8	17.4	23.7
มาก	50.4	52.9	53.5	55.4	56.3	55.0	57.9	51.6	53.2	48.6	53.1	54.2
ปานกลาง	8.0	9.7	9.2	11.9	15.6	11.5	20.0	12.2	11.4	24.8	27.7	21.8
น้อย	-	-	0.4	0.2	0.6	0.3	0.9	0.4	0.2	0.7	1.5	0.3
น้อยที่สุด	-	-	-	-	-	-	-	-	-	0.1	0.3	-
ค่าเฉลี่ย	4.3	4.3	4.3	4.2	4.1	4.2	4.0	4.2	4.2	4.0	3.9	4.0
ชัยนาท	100.0	100.0	100.0	100.0	100.0	100.0	100.0	100.0	100.0	100.0	100.0	100.0
มากที่สุด	34.0	36.3	28.7	23.5	20.3	32.5	20.2	39.2	24.4	23.0	19.3	19.4
มาก	48.6	49.7	49.1	43.7	42.3	41.1	39.4	35.8	47.7	46.8	44.6	44.7
ปานกลาง	16.4	13.1	20.4	28.2	31.2	22.7	32.5	22.1	25.9	27.1	32.3	31.4
น้อย	1.0	0.9	1.8	3.6	5.8	3.7	6.9	2.7	2.0	3.0	3.6	4.5
น้อยที่สุด	-	-	-	1.0	0.4	-	1.0	0.2	-	0.1	0.2	-
ค่าเฉลี่ย	4.2	4.2	4.0	3.9	3.8	4.0	3.7	4.1	3.9	3.9	3.8	3.8
สระบุรี	100.0	100.0	100.0	100.0	100.0	100.0	100.0	100.0	100.0	100.0	100.0	100.0
มากที่สุด	21.4	20.7	23.8	12.5	12.5	17.3	11.5	26.0	24.4	18.2	13.9	12.9
มาก	57.0	62.0	51.8	62.2	53.3	56.7	47.8	55.1	53.7	43.0	42.5	51.1
ปานกลาง	20.2	16.2	23.6	23.9	32.6	25.0	34.6	18.0	21.1	29.5	33.1	31.0
น้อย	1.3	1.0	0.6	1.1	1.1	0.7	5.1	0.6	0.5	8.9	9.3	4.5
น้อยที่สุด	0.1	0.1	0.2	0.3	0.5	0.3	1.0	0.3	0.3	0.4	1.2	0.5
ค่าเฉลี่ย	4.0	4.0	4.0	3.9	3.8	3.9	3.6	4.1	4.0	3.7	3.6	3.7

ตาราง ง.59 ร้อยละของประชากรที่มีอายุ 15 ปีขึ้นไปที่เดินทางท่องเที่ยว (ในรอบปี 2559) จำแนกตามประโยชน์ที่ได้รับจากการเดินทางท่องเที่ยว และจังหวัดที่อยู่อาศัย (ต่อ)

จังหวัดที่อยู่อาศัย	ประโยชน์ที่ได้รับจากการเดินทางท่องเที่ยว											
	ปัจจัยความพึงพอใจในประสบการณ์การท่องเที่ยวประเทศไทย											
	ความหลากหลายของสถานที่ท่องเที่ยว	ความน่าสนใจของสถานที่ท่องเที่ยว/กิจกรรมท่องเที่ยว	ความสมบูรณ์ของแหล่งท่องเที่ยว	อรรถยาศัยไมตรีของคนท้องถิ่น	คุณภาพการบริการ	ความสะดวกในการเดินทางเข้าถึงสถานที่ท่องเที่ยว	ความสะดวกในการเข้าถึงข้อมูลท่องเที่ยว	ความปลอดภัยของสถานที่ท่องเที่ยว	สะอาดของสถานที่ท่องเที่ยว	สภาพการจราจรในสถานที่ท่องเที่ยว	ความสะดวกของระบบขนส่งสาธารณะ	สิ่งอำนวยความสะดวกทางการท่องเที่ยว
ภาคกลาง (ต่อ)												
ฉะเชิงเทรา	100.0	100.0	100.0	100.0	100.0	100.0	100.0	100.0	100.0	100.0	100.0	100.0
มากที่สุด	26.8	23.7	27.4	21.3	21.3	23.6	18.0	24.4	23.0	19.3	13.0	17.9
มาก	56.3	63.2	50.3	56.6	54.3	49.7	50.5	47.3	48.0	43.5	45.7	47.3
ปานกลาง	16.9	12.9	21.9	21.5	23.0	24.9	29.5	26.4	25.9	31.8	36.0	31.4
น้อย	-	0.2	0.3	0.5	1.3	1.8	1.9	1.9	3.1	4.4	4.8	3.4
น้อยที่สุด	-	-	0.1	0.1	0.1	-	0.1	-	-	1.0	0.5	-
ค่าเฉลี่ย	4.1	4.1	4.0	4.0	4.0	4.0	3.8	3.9	3.9	3.8	3.7	3.8
ราชบุรี	100.0	100.0	100.0	100.0	100.0	100.0	100.0	100.0	100.0	100.0	100.0	100.0
มากที่สุด	40.0	43.5	40.4	41.0	36.0	41.8	27.7	41.3	41.8	33.9	20.9	36.3
มาก	47.4	42.6	43.8	47.3	43.6	45.7	43.3	46.8	45.3	46.8	46.5	45.1
ปานกลาง	12.1	13.2	15.3	11.1	19.2	12.2	25.5	10.8	11.3	16.3	29.0	16.8
น้อย	0.5	0.5	0.5	0.6	0.9	0.3	2.6	1.1	1.6	2.7	2.6	1.6
น้อยที่สุด	-	0.2	-	-	0.3	-	0.9	-	-	0.3	1.0	0.2
ค่าเฉลี่ย	4.3	4.3	4.2	4.3	4.1	4.3	3.9	4.3	4.3	4.1	3.8	4.2
กาญจนบุรี	100.0	100.0	100.0	100.0	100.0	100.0	100.0	100.0	100.0	100.0	100.0	100.0
มากที่สุด	34.5	35.8	34.4	33.1	30.8	30.8	27.3	36.7	34.8	30.1	27.0	31.7
มาก	45.6	44.5	42.1	43.8	43.1	49.4	39.2	45.2	44.5	44.0	39.2	44.4
ปานกลาง	17.3	17.4	20.4	21.6	22.2	16.7	19.3	15.7	16.3	17.5	23.2	17.7
น้อย	2.1	2.0	2.5	1.0	3.4	2.8	8.9	2.1	3.9	8.1	7.0	5.2
น้อยที่สุด	0.5	0.3	0.6	0.5	0.5	0.3	5.3	0.3	0.5	0.3	3.6	1.0
ค่าเฉลี่ย	4.1	4.1	4.1	4.1	4.0	4.1	3.7	4.2	4.1	4.0	3.8	4.0
สุพรรณบุรี	100.0	100.0	100.0	100.0	100.0	100.0	100.0	100.0	100.0	100.0	100.0	100.0
มากที่สุด	22.7	21.2	20.0	16.8	16.5	19.9	10.4	22.6	21.0	18.5	8.1	16.9
มาก	56.0	57.4	53.0	49.4	51.1	55.3	43.1	52.8	54.5	41.4	39.9	45.5
ปานกลาง	20.7	20.3	26.1	33.0	30.8	24.0	41.1	23.4	23.2	35.8	46.0	35.9
น้อย	0.4	0.7	0.7	0.7	1.1	0.7	3.1	1.0	1.1	4.0	4.0	1.6
น้อยที่สุด	0.2	0.4	0.2	0.1	0.5	0.1	2.3	0.2	0.2	0.3	2.0	0.1
ค่าเฉลี่ย	4.0	4.0	3.9	3.8	3.8	3.9	3.6	4.0	4.0	3.7	3.5	3.8
นครปฐม	100.0	100.0	100.0	100.0	100.0	100.0	100.0	100.0	100.0	100.0	100.0	100.0
มากที่สุด	28.5	30.3	27.1	22.8	19.6	30.3	20.0	38.9	32.7	26.0	18.9	21.3
มาก	49.4	45.1	41.7	43.8	43.4	40.4	32.8	34.3	38.2	33.4	34.2	41.4
ปานกลาง	21.2	23.4	29.7	32.2	34.2	27.5	40.1	24.6	27.5	37.2	41.7	33.2
น้อย	0.7	1.2	1.5	1.2	2.8	1.8	6.1	2.0	1.6	3.4	5.0	3.9
น้อยที่สุด	0.2	-	-	-	-	-	1.0	0.2	-	-	0.2	0.2
ค่าเฉลี่ย	4.1	4.0	3.9	3.9	3.8	4.0	3.6	4.1	4.0	3.8	3.7	3.8

ตาราง ง.59 ร้อยละของประชากรที่มีอายุ 15 ปีขึ้นไปที่เดินทางท่องเที่ยว (ในรอบปี 2559) จำแนกตามประโยชน์ที่ได้รับจากการเดินทางท่องเที่ยว และจังหวัดที่อยู่อาศัย (ต่อ)

จังหวัดที่อยู่อาศัย	ประโยชน์ที่ได้รับจากการเดินทางท่องเที่ยว											
	ปัจจัยความพึงพอใจในประสบการณ์การท่องเที่ยวประเทศไทย											
	ความหลากหลายของสถานที่ท่องเที่ยว	ความน่าสนใจของสถานที่ท่องเที่ยว/กิจกรรมท่องเที่ยว	ความสมบูรณ์ของแหล่งท่องเที่ยว	อธยาศัยไมตรีของคนท้องถิ่น	คุณภาพการบริการ	ความสะดวกในการเดินทางเข้าถึงสถานที่ท่องเที่ยว	ความสะดวกในการเข้าถึงข้อมูลท่องเที่ยว	ความปลอดภัยของสถานที่ท่องเที่ยว	ความสะดวกสบายของสถานที่ท่องเที่ยว	สภาพการจราจรในสถานที่ท่องเที่ยว	ความสะอาดของระบบการขนส่งสาธารณะ	สิ่งอำนวยความสะดวกทางการท่องเที่ยว
ภาคกลาง (ต่อ)												
สมุทรสาคร	100.0	100.0	100.0	100.0	100.0	100.0	100.0	100.0	100.0	100.0	100.0	100.0
มากที่สุด	26.9	25.7	31.8	25.5	17.6	20.9	14.3	28.0	23.1	14.1	11.6	20.4
มาก	56.7	56.2	51.4	53.9	48.7	52.6	43.3	52.6	52.1	49.8	43.3	44.8
ปานกลาง	15.3	16.7	15.8	18.7	31.4	25.7	35.2	18.3	22.7	33.3	38.6	28.4
น้อย	0.7	0.7	0.4	1.2	1.9	0.3	5.8	0.4	1.6	2.3	5.3	5.3
น้อยที่สุด	0.4	0.7	0.6	0.7	0.4	0.5	1.4	0.7	0.5	0.5	1.2	1.1
ค่าเฉลี่ย	4.1	4.1	4.1	4.0	3.8	3.9	3.6	4.1	4.0	3.7	3.6	3.8
สมุทรสงคราม	100.0	100.0	100.0	100.0	100.0	100.0	100.0	100.0	100.0	100.0	100.0	100.0
มากที่สุด	28.6	24.3	23.5	21.2	23.9	20.8	18.1	24.6	21.3	18.4	17.8	19.7
มาก	37.3	42.3	43.3	47.0	42.6	41.7	29.8	30.3	43.5	26.7	25.9	31.9
ปานกลาง	32.8	31.7	31.7	30.4	31.6	35.5	47.0	42.6	32.9	51.8	50.9	46.2
น้อย	1.3	1.7	1.3	1.2	1.9	2.0	4.9	2.5	2.3	3.1	5.4	2.2
น้อยที่สุด	-	-	0.2	0.2	-	-	0.2	-	-	-	-	-
ค่าเฉลี่ย	3.9	3.9	3.9	3.9	3.9	3.8	3.6	3.8	3.8	3.6	3.6	3.7
เพชรบุรี	100.0	100.0	100.0	100.0	100.0	100.0	100.0	100.0	100.0	100.0	100.0	100.0
มากที่สุด	16.0	14.3	7.4	9.1	6.1	9.8	5.7	12.5	11.7	8.8	6.1	12.7
มาก	53.3	53.7	52.6	56.1	53.7	55.9	47.5	51.6	48.2	43.0	45.4	45.2
ปานกลาง	26.5	28.9	37.0	33.5	37.0	32.9	42.2	33.1	38.4	39.5	43.4	38.1
น้อย	4.2	3.1	3.0	1.3	3.2	1.4	3.8	2.8	1.7	8.7	3.8	4.0
น้อยที่สุด	-	-	-	-	-	-	0.8	-	-	-	1.3	-
ค่าเฉลี่ย	3.8	3.8	3.6	3.7	3.6	3.7	3.5	3.7	3.7	3.5	3.5	3.7
ประจวบคีรีขันธ์	100.0	100.0	100.0	100.0	100.0	100.0	100.0	100.0	100.0	100.0	100.0	100.0
มากที่สุด	39.2	40.9	37.7	35.5	31.3	36.3	29.5	40.4	37.8	34.4	32.4	35.3
มาก	41.5	41.7	42.0	43.1	42.8	43.3	33.0	39.5	44.2	40.0	33.1	43.1
ปานกลาง	18.5	16.6	18.1	19.9	23.9	17.0	28.3	15.0	16.0	19.2	27.9	18.9
น้อย	0.8	0.8	2.2	1.2	2.0	3.4	8.6	4.1	1.7	5.5	6.3	2.4
น้อยที่สุด	-	-	-	0.3	-	-	0.6	1.0	0.3	0.9	0.3	0.3
ค่าเฉลี่ย	4.2	4.2	4.2	4.1	4.0	4.1	3.8	4.1	4.2	4.0	3.9	4.1
ภาคตะวันออก												
ชลบุรี	100.0	100.0	100.0	100.0	100.0	100.0	100.0	100.0	100.0	100.0	100.0	100.0
มากที่สุด	17.0	15.5	16.0	13.5	15.9	16.3	9.4	17.2	12.1	9.5	7.5	8.9
มาก	62.2	58.2	58.1	61.3	51.2	52.6	54.3	53.1	52.2	48.3	53.3	55.1
ปานกลาง	18.1	24.0	21.1	22.0	29.5	26.5	32.8	24.4	31.3	33.7	34.9	31.1
น้อย	2.7	2.3	4.8	3.2	3.4	4.6	3.5	5.3	4.4	8.4	4.2	4.5
น้อยที่สุด	-	-	-	-	-	-	-	-	-	0.1	0.1	0.4
ค่าเฉลี่ย	3.9	3.9	3.9	3.9	3.8	3.8	3.7	3.8	3.7	3.6	3.6	3.7

ตาราง ง.59 ร้อยละของประชากรที่มีอายุ 15 ปีขึ้นไปที่เดินทางท่องเที่ยว (ในรอบปี 2559) จำแนกตามประโยชน์ที่ได้รับจากการเดินทางท่องเที่ยว และจังหวัดที่อยู่อาศัย (ต่อ)

จังหวัดที่อยู่อาศัย	ประโยชน์ที่ได้รับจากการเดินทางท่องเที่ยว											
	ปัจจัยความพึงพอใจในประสบการณ์การท่องเที่ยวประเทศไทย											
	ความหลากหลายของสถานที่ท่องเที่ยว	ความน่าสนใจของสถานที่ท่องเที่ยว/กิจกรรมท่องเที่ยว	ความสมบูรณ์ของแหล่งท่องเที่ยว	อรรถยาศัยไมตรีของคนท้องถิ่น	คุณภาพการบริการ	ความสะดวกในการเดินทางเข้าถึงสถานที่ท่องเที่ยว	ความสะดวกในการเข้าถึงข้อมูลท่องเที่ยว	ความปลอดภัยของสถานที่ท่องเที่ยว	ความสะดวกสบายของสถานที่ท่องเที่ยว	สภาพการจราจรในสถานที่ท่องเที่ยว	ความสะอาดของระบบการขนส่งสาธารณะ	สิ่งอำนวยความสะดวกทางการท่องเที่ยว
ภาคตะวันออก (ต่อ)												
ระยอง	100.0	100.0	100.0	100.0	100.0	100.0	100.0	100.0	100.0	100.0	100.0	100.0
มากที่สุด	25.0	26.6	26.6	26.9	16.9	17.3	12.8	21.2	15.1	14.4	11.5	14.3
มาก	55.1	57.9	56.2	56.3	64.4	60.1	58.5	61.6	67.9	55.3	57.6	55.2
ปานกลาง	19.9	15.5	17.2	16.3	18.5	22.3	27.5	16.9	16.5	28.3	30.2	30.2
น้อย	-	-	-	0.5	0.2	0.3	1.2	0.3	0.5	2.0	0.4	0.3
น้อยที่สุด	-	-	-	-	-	-	-	-	-	-	0.3	-
ค่าเฉลี่ย	4.1	4.1	4.1	4.1	4.0	3.9	3.8	4.0	4.0	3.8	3.8	3.8
จันทบุรี	100.0	100.0	100.0	100.0	100.0	100.0	100.0	100.0	100.0	100.0	100.0	100.0
มากที่สุด	39.2	38.8	31.3	25.2	22.3	24.5	17.0	27.7	20.2	12.5	9.7	9.7
มาก	47.7	49.5	47.1	51.0	49.2	51.1	40.8	43.9	48.9	44.4	40.8	49.6
ปานกลาง	13.1	10.8	20.1	21.2	27.3	23.3	36.2	25.2	28.6	35.2	43.0	36.9
น้อย	-	0.9	1.5	2.4	0.6	1.1	5.5	3.2	2.3	6.7	5.6	3.4
น้อยที่สุด	-	-	-	0.2	0.6	-	0.5	-	-	1.2	0.9	0.4
ค่าเฉลี่ย	4.3	4.3	4.1	4.0	3.9	4.0	3.7	4.0	3.9	3.6	3.5	3.7
ตราด	100.0	100.0	100.0	100.0	100.0	100.0	100.0	100.0	100.0	100.0	100.0	100.0
มากที่สุด	26.9	24.2	16.5	15.7	12.2	17.5	10.6	20.7	13.3	9.0	8.3	10.0
มาก	56.6	55.9	52.6	70.0	62.8	66.1	53.7	64.1	72.3	54.8	50.3	58.6
ปานกลาง	16.0	19.6	29.8	13.9	24.3	15.9	32.8	14.8	13.0	31.8	37.9	30.6
น้อย	-	-	0.9	-	0.5	0.5	2.9	0.4	1.4	4.4	3.5	0.8
น้อยที่สุด	0.5	0.3	0.2	0.4	0.2	-	-	-	-	-	-	-
ค่าเฉลี่ย	4.1	4.0	3.8	4.0	3.9	4.0	3.7	4.1	4.0	3.7	3.6	3.8
ปราจีนบุรี	100.0	100.0	100.0	100.0	100.0	100.0	100.0	100.0	100.0	100.0	100.0	100.0
มากที่สุด	28.8	31.7	31.4	25.0	21.8	30.5	18.5	36.9	25.8	23.5	15.9	17.7
มาก	51.1	54.0	54.0	50.5	53.1	55.8	48.4	51.0	51.4	55.3	51.5	57.7
ปานกลาง	19.0	13.8	14.0	21.9	20.7	13.2	18.2	12.0	21.6	18.7	22.4	23.0
น้อย	1.0	0.4	0.5	2.4	4.3	0.4	8.3	-	1.1	2.4	6.8	1.5
น้อยที่สุด	0.1	0.1	0.1	0.2	0.1	0.1	6.6	0.1	0.1	0.1	3.4	0.1
ค่าเฉลี่ย	4.1	4.2	4.2	4.0	3.9	4.2	3.6	4.2	4.0	4.0	3.7	3.9
นครนายก	100.0	100.0	100.0	100.0	100.0	100.0	100.0	100.0	100.0	100.0	100.0	100.0
มากที่สุด	12.9	12.5	10.7	15.7	11.6	13.6	12.2	17.0	13.7	7.6	9.1	9.0
มาก	72.0	69.9	65.1	54.8	54.9	60.9	46.2	58.4	59.4	54.0	52.5	56.3
ปานกลาง	15.1	17.5	23.8	28.8	32.6	24.2	39.9	23.2	25.4	36.4	35.6	31.4
น้อย	-	0.1	0.4	0.7	0.9	1.3	1.3	1.4	1.5	1.9	2.8	2.9
น้อยที่สุด	-	-	-	-	-	-	0.4	-	-	0.1	0.0	0.4
ค่าเฉลี่ย	4.0	3.9	3.9	3.9	3.8	3.9	3.7	3.9	3.9	3.7	3.7	3.7

ตาราง ง.59 ร้อยละของประชากรที่มีอายุ 15 ปีขึ้นไปที่เดินทางท่องเที่ยว (ในรอบปี 2559) จำแนกตามประโยชน์ที่ได้รับจากการเดินทางท่องเที่ยว และจังหวัดที่อยู่อาศัย (ต่อ)

จังหวัดที่อยู่อาศัย	ประโยชน์ที่ได้รับจากการเดินทางท่องเที่ยว											
	ปัจจัยความพึงพอใจในประสบการณ์การท่องเที่ยวประเทศไทย											
	ความหลากหลายของสถานที่ท่องเที่ยว	ความน่าสนใจของสถานที่ท่องเที่ยว/กิจกรรมท่องเที่ยว	ความสมบูรณ์ของแหล่งท่องเที่ยว	อรรถยาศัยไมตรีของคนท้องถิ่น	คุณภาพการบริการ	ความสะดวกในการเดินทางเข้าถึงสถานที่ท่องเที่ยว	ความสะดวกในการเข้าถึงข้อมูลท่องเที่ยว	ปลอดภัยของสถานที่ท่องเที่ยว	สะอาดของสถานที่ท่องเที่ยว	สภาพการจราจรในสถานที่ท่องเที่ยว	ความสะดวกของระบบขนส่งสาธารณะ	สิ่งอำนวยความสะดวกทางการท่องเที่ยว
ภาคตะวันออก (ต่อ)												
สระแก้ว	100.0	100.0	100.0	100.0	100.0	100.0	100.0	100.0	100.0	100.0	100.0	100.0
มากที่สุด	10.3	9.6	10.4	8.4	9.1	9.9	6.5	12.5	13.0	6.8	4.7	9.1
มาก	55.2	56.4	48.0	48.8	45.6	48.6	38.3	47.7	46.1	47.7	43.6	44.9
ปานกลาง	30.3	30.0	35.1	38.7	39.7	36.8	43.0	34.4	35.4	37.7	42.7	40.9
น้อย	4.2	3.9	6.5	3.4	4.9	4.4	10.8	5.4	5.4	7.6	7.9	5.1
น้อยที่สุด	-	0.1	-	0.7	0.7	0.3	1.4	-	0.1	0.2	1.1	-
ค่าเฉลี่ย	3.7	3.7	3.6	3.6	3.6	3.6	3.4	3.7	3.7	3.5	3.4	3.6
ภาคเหนือ												
เชียงใหม่	100.0	100.0	100.0	100.0	100.0	100.0	100.0	100.0	100.0	100.0	100.0	100.0
มากที่สุด	29.8	31.8	25.6	23.1	18.3	21.9	15.5	32.2	22.0	19.6	16.1	16.3
มาก	49.2	50.4	48.5	54.8	54.3	55.0	43.9	51.4	55.8	48.6	47.7	52.3
ปานกลาง	20.7	17.4	24.4	21.7	26.4	21.7	34.2	16.2	20.8	29.1	33.3	29.3
น้อย	0.3	0.4	1.5	0.4	1.0	1.4	5.9	0.2	1.1	2.5	2.9	2.1
น้อยที่สุด	-	-	-	-	-	-	0.5	-	0.3	0.2	-	-
ค่าเฉลี่ย	4.1	4.1	4.0	4.0	3.9	4.0	3.7	4.2	4.0	3.8	3.8	3.8
ลำพูน	100.0	100.0	100.0	100.0	100.0	100.0	100.0	100.0	100.0	100.0	100.0	100.0
มากที่สุด	55.6	52.7	49.4	41.3	41.5	48.4	35.0	47.7	38.4	37.1	33.6	33.2
มาก	40.0	41.5	42.7	47.6	47.4	43.5	49.7	43.7	52.1	48.4	52.3	54.3
ปานกลาง	4.4	5.8	7.9	11.1	11.1	8.1	15.0	8.6	9.4	13.4	13.3	12.0
น้อย	-	-	-	-	-	-	0.3	-	0.1	1.1	0.8	0.5
น้อยที่สุด	-	-	-	-	-	-	-	-	-	-	-	-
ค่าเฉลี่ย	4.5	4.5	4.4	4.3	4.3	4.4	4.2	4.4	4.3	4.2	4.2	4.2
ลำปาง	100.0	100.0	100.0	100.0	100.0	100.0	100.0	100.0	100.0	100.0	100.0	100.0
มากที่สุด	33.0	40.6	32.2	29.7	19.5	26.4	14.2	25.4	19.2	14.2	12.8	15.9
มาก	55.8	47.1	52.6	56.3	60.0	56.4	48.1	58.8	58.8	47.5	42.6	56.1
ปานกลาง	9.8	11.6	14.5	14.0	19.4	16.5	34.6	14.7	20.6	34.0	38.2	25.8
น้อย	1.4	0.7	0.7	-	1.1	0.7	3.1	1.1	1.4	4.3	5.9	2.2
น้อยที่สุด	-	-	-	-	-	-	-	-	-	-	0.5	-
ค่าเฉลี่ย	4.2	4.3	4.2	4.2	4.0	4.1	3.7	4.1	4.0	3.7	3.6	3.9
อุดรดิตถ์	100.0	100.0	100.0	100.0	100.0	100.0	100.0	100.0	100.0	100.0	100.0	100.0
มากที่สุด	22.0	19.3	16.4	16.5	15.0	15.7	11.8	23.3	15.5	13.2	12.7	14.2
มาก	62.3	65.3	64.9	59.4	63.4	66.2	45.3	60.6	57.6	53.4	51.3	54.1
ปานกลาง	11.8	12.2	14.3	20.6	18.1	14.9	28.7	12.7	23.9	28.9	28.8	25.9
น้อย	3.9	3.2	4.4	3.5	3.5	3.2	11.7	3.2	3.0	4.5	7.2	5.8
น้อยที่สุด	-	-	-	-	-	-	2.5	0.2	-	-	-	-
ค่าเฉลี่ย	4.0	4.0	3.9	3.9	3.9	3.9	3.5	4.0	3.9	3.8	3.7	3.8

ตาราง ง.59 ร้อยละของประชากรที่มีอายุ 15 ปีขึ้นไปที่เดินทางท่องเที่ยว (ในรอบปี 2559) จำแนกตามประโยชน์ที่ได้รับจากการเดินทางท่องเที่ยว และจังหวัดที่อยู่อาศัย (ต่อ)

จังหวัดที่อยู่อาศัย	ประโยชน์ที่ได้รับจากการเดินทางท่องเที่ยว											
	ปัจจัยความพึงพอใจในประสบการณ์การท่องเที่ยวประเทศไทย											
	ความหลากหลายของสถานที่ท่องเที่ยว	ความน่าสนใจของสถานที่ท่องเที่ยว/กิจกรรมท่องเที่ยว	ความสมบูรณ์ของแหล่งท่องเที่ยว	อธยาศัยไมตรีของคนท้องถิ่น	คุณภาพการบริการ	ความสะดวกในการเดินทางเข้าถึงสถานที่ท่องเที่ยว	ความสะดวกในการเข้าถึงข้อมูลท่องเที่ยว	ความปลอดภัยของสถานที่ท่องเที่ยว	สะอาดของสถานที่ท่องเที่ยว	สภาพการจราจรในสถานที่ท่องเที่ยว	ความสะดวกของระบบการขนส่งสาธารณะ	สิ่งอำนวยความสะดวกทางการท่องเที่ยว
ภาคเหนือ (ต่อ)												
แพร่	100.0	100.0	100.0	100.0	100.0	100.0	100.0	100.0	100.0	100.0	100.0	100.0
มากที่สุด	31.9	32.8	25.5	25.9	21.2	25.8	18.5	31.5	19.0	19.5	12.2	15.8
มาก	54.4	56.0	59.6	62.2	53.2	55.8	46.0	58.2	66.8	53.3	54.5	59.8
ปานกลาง	12.9	10.2	14.3	11.0	24.6	17.7	30.4	9.8	13.3	26.0	29.2	22.4
น้อย	0.5	0.8	0.4	0.4	0.5	0.4	4.1	-	0.5	0.9	3.3	1.5
น้อยที่สุด	0.3	0.2	0.2	0.5	0.5	0.3	1.0	0.5	0.4	0.3	0.8	0.5
ค่าเฉลี่ย	4.2	4.2	4.1	4.1	3.9	4.1	3.8	4.2	4.0	3.9	3.7	3.9
น่าน	100.0	100.0	100.0	100.0	100.0	100.0	100.0	100.0	100.0	100.0	100.0	100.0
มากที่สุด	47.6	46.1	44.9	40.8	41.5	40.6	33.7	41.8	42.2	36.6	37.5	36.9
มาก	45.3	47.0	45.9	42.9	45.8	47.2	44.2	43.8	40.8	37.6	36.6	40.4
ปานกลาง	4.9	5.0	6.9	12.3	10.8	10.3	16.9	10.9	14.7	21.6	21.1	18.7
น้อย	2.1	1.8	2.3	4.0	1.8	1.8	4.9	3.1	2.0	3.8	4.3	3.6
น้อยที่สุด	0.1	0.1	-	-	0.1	0.1	0.3	0.4	0.3	0.4	0.5	0.4
ค่าเฉลี่ย	4.4	4.4	4.3	4.2	4.3	4.3	4.1	4.2	4.2	4.1	4.1	4.1
พะเยา	100.0	100.0	100.0	100.0	100.0	100.0	100.0	100.0	100.0	100.0	100.0	100.0
มากที่สุด	16.4	16.2	18.4	5.6	7.7	9.6	9.0	9.1	10.6	9.7	8.4	8.4
มาก	71.3	70.5	58.2	65.7	57.3	58.6	49.2	58.6	55.8	42.1	43.0	52.0
ปานกลาง	11.1	12.2	22.2	27.7	33.3	28.0	38.0	27.7	29.8	40.7	41.8	34.5
น้อย	1.2	1.1	1.2	1.0	1.7	3.8	3.8	4.6	3.8	7.5	6.8	5.1
น้อยที่สุด	-	-	-	-	-	-	-	-	-	-	-	-
ค่าเฉลี่ย	4.0	4.0	3.9	3.8	3.7	3.7	3.6	3.7	3.7	3.5	3.5	3.6
เชียงราย	100.0	100.0	100.0	100.0	100.0	100.0	100.0	100.0	100.0	100.0	100.0	100.0
มากที่สุด	10.3	11.8	10.8	6.0	7.0	9.8	6.0	8.8	8.0	3.6	4.2	4.4
มาก	68.3	67.4	57.3	54.6	53.2	55.9	40.4	61.7	53.0	42.2	41.0	50.6
ปานกลาง	20.2	20.1	30.5	37.4	37.9	32.1	47.0	26.6	36.1	46.2	50.1	41.0
น้อย	1.2	0.7	1.4	2.0	1.9	2.2	6.1	2.9	2.6	7.7	4.7	4.0
น้อยที่สุด	-	-	-	-	-	-	0.5	-	0.3	0.3	-	-
ค่าเฉลี่ย	3.9	3.9	3.8	3.6	3.7	3.7	3.5	3.8	3.7	3.4	3.4	3.6
แม่ฮ่องสอน	100.0	100.0	100.0	100.0	100.0	100.0	100.0	100.0	100.0	100.0	100.0	100.0
มากที่สุด	22.9	23.4	18.5	18.0	16.0	15.4	14.6	19.2	14.8	12.8	12.3	17.9
มาก	56.6	56.6	51.7	52.0	47.5	46.7	38.8	43.0	43.9	39.2	33.4	38.6
ปานกลาง	19.0	18.6	28.4	28.5	34.4	35.0	43.7	35.6	39.0	43.5	49.4	39.7
น้อย	1.5	1.4	1.4	1.5	2.1	2.9	2.9	2.2	2.3	4.4	4.9	3.8
น้อยที่สุด	-	-	-	-	-	-	-	-	-	0.1	-	-
ค่าเฉลี่ย	4.0	4.0	3.9	3.9	3.8	3.7	3.6	3.8	3.7	3.6	3.5	3.7

ตาราง ง.59 ร้อยละของประชากรที่มีอายุ 15 ปีขึ้นไปที่เดินทางท่องเที่ยว (ในรอบปี 2559) จำแนกตามประโยชน์ที่ได้รับจากการเดินทางท่องเที่ยว และจังหวัดที่อยู่อาศัย (ต่อ)

จังหวัดที่อยู่อาศัย	ประโยชน์ที่ได้รับจากการเดินทางท่องเที่ยว											
	ปัจจัยความพึงพอใจในประสบการณ์การท่องเที่ยวประเทศไทย											
	ความหลากหลายของสถานที่ท่องเที่ยว	ความน่าสนใจของสถานที่ท่องเที่ยว/กิจกรรมท่องเที่ยว	ความสมบูรณ์ของแหล่งท่องเที่ยว	อรรถยาศัยไมตรีของคนท้องถิ่น	คุณภาพการบริการ	ความสะดวกในการเดินทางเข้าถึงสถานที่ท่องเที่ยว	ความสะดวกในการเข้าถึงข้อมูลท่องเที่ยว	ความปลอดภัยของสถานที่ท่องเที่ยว	ความสะดวกสบายของสถานที่ท่องเที่ยว	สภาพการจราจรในสถานที่ท่องเที่ยว	ความสะอาดของระบบการขนส่งสาธารณะ	สิ่งอำนวยความสะดวกทางการท่องเที่ยว
ภาคเหนือ (ต่อ)												
นครสวรรค์	100.0	100.0	100.0	100.0	100.0	100.0	100.0	100.0	100.0	100.0	100.0	100.0
มากที่สุด	35.4	35.9	34.1	47.9	33.6	33.4	28.1	42.8	38.7	30.0	28.0	27.8
มาก	47.3	44.7	41.5	34.3	41.7	45.7	37.4	35.8	40.6	42.6	37.4	42.3
ปานกลาง	15.7	17.8	21.8	16.6	20.9	18.2	26.6	18.7	18.3	22.1	29.2	25.8
น้อย	1.3	1.3	2.3	0.8	2.9	1.9	4.7	2.0	1.7	3.6	3.3	2.4
น้อยที่สุด	0.3	0.3	0.3	0.4	0.9	0.8	3.2	0.7	0.7	1.7	2.1	1.7
ค่าเฉลี่ย	4.2	4.1	4.1	4.3	4.0	4.1	3.8	4.2	4.1	4.0	3.9	3.9
อุทัยธานี	100.0	100.0	100.0	100.0	100.0	100.0	100.0	100.0	100.0	100.0	100.0	100.0
มากที่สุด	15.0	19.8	16.7	16.6	16.6	16.5	8.0	26.7	17.5	19.0	10.2	15.9
มาก	50.6	47.7	42.1	40.6	37.8	49.1	36.1	40.7	43.0	31.3	32.9	38.5
ปานกลาง	33.2	31.5	39.3	41.1	44.1	33.1	52.3	30.5	37.5	45.9	52.4	43.7
น้อย	1.2	1.0	1.9	1.7	1.5	1.3	2.7	1.8	1.7	3.5	2.5	1.5
น้อยที่สุด	-	-	-	-	-	-	0.9	0.3	0.3	0.3	2.0	0.4
ค่าเฉลี่ย	3.8	3.9	3.7	3.7	3.7	3.8	3.5	3.9	3.8	3.7	3.5	3.7
กำแพงเพชร	100.0	100.0	100.0	100.0	100.0	100.0	100.0	100.0	100.0	100.0	100.0	100.0
มากที่สุด	15.1	11.7	10.7	13.6	12.1	12.4	9.4	14.0	11.4	10.6	8.2	8.0
มาก	54.3	57.0	51.5	57.2	53.2	60.8	49.9	57.3	61.7	51.9	46.4	61.1
ปานกลาง	24.4	25.8	30.3	24.6	28.6	23.1	31.2	24.6	22.5	32.2	34.4	25.4
น้อย	2.8	2.0	3.6	1.8	2.8	1.3	3.6	1.4	1.6	2.3	2.6	2.2
น้อยที่สุด	3.4	3.5	3.9	2.8	3.3	2.4	5.9	2.7	2.8	3.0	8.4	3.3
ค่าเฉลี่ย	3.7	3.7	3.6	3.8	3.7	3.8	3.5	3.8	3.8	3.6	3.4	3.7
ตาก	100.0	100.0	100.0	100.0	100.0	100.0	100.0	100.0	100.0	100.0	100.0	100.0
มากที่สุด	44.0	37.9	30.9	29.0	23.7	27.8	23.7	31.9	31.6	19.8	17.0	22.8
มาก	50.5	55.7	55.0	55.6	55.7	53.3	56.9	53.0	47.0	47.1	54.1	53.7
ปานกลาง	5.3	6.3	12.9	15.4	20.4	18.9	19.1	12.8	17.6	27.4	25.6	20.4
น้อย	0.2	0.1	1.0	-	0.2	-	0.3	2.3	3.8	5.7	2.9	3.1
น้อยที่สุด	-	-	0.2	-	-	-	-	-	-	-	0.4	-
ค่าเฉลี่ย	4.4	4.3	4.2	4.1	4.0	4.1	4.0	4.1	4.1	3.8	3.8	4.0
สุโขทัย	100.0	100.0	100.0	100.0	100.0	100.0	100.0	100.0	100.0	100.0	100.0	100.0
มากที่สุด	15.4	12.2	13.0	12.0	7.9	10.1	8.7	14.1	11.0	7.1	4.7	6.5
มาก	56.4	62.3	55.0	62.8	54.5	62.9	46.5	63.9	61.2	48.3	47.3	56.1
ปานกลาง	28.2	25.5	30.0	25.0	36.2	26.6	41.9	21.5	27.1	39.5	45.4	34.9
น้อย	-	-	2.0	0.2	1.4	0.3	1.9	0.4	0.7	4.1	2.4	2.4
น้อยที่สุด	-	-	-	-	-	0.1	1.0	0.1	-	1.0	0.2	0.1
ค่าเฉลี่ย	3.9	3.9	3.8	3.9	3.7	3.8	3.6	3.9	3.8	3.6	3.5	3.7

ตาราง ง.59 ร้อยละของประชากรที่มีอายุ 15 ปีขึ้นไปที่เดินทางท่องเที่ยว (ในรอบปี 2559) จำแนกตามประโยชน์ที่ได้รับจากการเดินทางท่องเที่ยว และจังหวัดที่อยู่อาศัย (ต่อ)

จังหวัดที่อยู่อาศัย	ประโยชน์ที่ได้รับจากการเดินทางท่องเที่ยว											
	ปัจจัยความพึงพอใจในประสบการณ์การท่องเที่ยวประเทศไทย											
	ความหลากหลายของสถานที่ท่องเที่ยว	ความน่าสนใจของสถานที่ท่องเที่ยว/กิจกรรมท่องเที่ยว	ความสมบูรณ์ของแหล่งท่องเที่ยว	อรรถยาศัยไมตรีของคนท้องถิ่น	คุณภาพการบริการ	ความสะดวกในการเดินทางเข้าถึงสถานที่ท่องเที่ยว	ความสะดวกในการเข้าถึงข้อมูลท่องเที่ยว	ความปลอดภัยของสถานที่ท่องเที่ยว	ความสะดวกสบายของสถานที่ท่องเที่ยว	สภาพการจราจรในสถานที่ท่องเที่ยว	ความสะอาดของระบบการขนส่งสาธารณะ	สิ่งอำนวยความสะดวกทางการท่องเที่ยว
ภาคเหนือ (ต่อ)												
พิษณุโลก	100.0	100.0	100.0	100.0	100.0	100.0	100.0	100.0	100.0	100.0	100.0	100.0
มากที่สุด	12.1	13.8	13.6	10.0	7.4	9.3	5.6	14.6	13.1	8.3	4.5	7.2
มาก	71.3	68.7	52.5	54.4	54.2	64.5	32.9	56.5	48.3	38.0	31.2	37.5
ปานกลาง	15.9	16.3	28.0	31.6	32.8	21.7	46.2	24.0	35.3	46.6	46.4	49.1
น้อย	0.2	0.8	3.8	3.6	5.2	4.4	9.8	4.4	2.9	6.5	9.8	5.3
น้อยที่สุด	0.5	0.4	2.1	0.4	0.4	0.1	5.5	0.5	0.4	0.6	8.1	0.9
ค่าเฉลี่ย	3.9	3.9	3.7	3.7	3.6	3.8	3.2	3.8	3.7	3.5	3.1	3.4
พิจิตร	100.0	100.0	100.0	100.0	100.0	100.0	100.0	100.0	100.0	100.0	100.0	100.0
มากที่สุด	28.7	26.9	20.1	12.7	11.4	14.9	10.0	18.4	12.9	8.7	4.8	5.1
มาก	53.8	58.3	59.6	69.0	64.8	69.1	53.8	55.8	60.0	52.4	55.5	55.8
ปานกลาง	17.2	14.5	20.0	18.0	23.4	15.4	31.9	24.9	26.2	36.8	35.9	37.3
น้อย	0.3	0.3	0.3	0.3	0.4	0.6	4.2	0.9	0.9	2.1	3.4	1.8
น้อยที่สุด	-	-	-	-	-	-	0.1	-	-	-	0.4	-
ค่าเฉลี่ย	4.1	4.1	4.0	3.9	3.9	4.0	3.7	3.9	3.8	3.7	3.6	3.6
เพชรบูรณ์	100.0	100.0	100.0	100.0	100.0	100.0	100.0	100.0	100.0	100.0	100.0	100.0
มากที่สุด	22.2	19.5	11.0	10.8	10.0	8.6	3.4	15.5	14.1	9.0	8.1	10.9
มาก	57.5	60.7	57.8	55.0	57.7	71.7	38.1	63.2	58.1	39.5	41.0	43.5
ปานกลาง	16.7	17.2	26.6	29.1	28.4	18.1	47.9	20.3	26.0	46.5	46.8	38.6
น้อย	3.5	2.5	4.5	4.9	3.7	1.3	8.8	0.6	1.4	4.3	3.0	5.9
น้อยที่สุด	0.1	0.1	0.1	0.2	0.2	0.3	1.8	0.4	0.4	0.7	1.1	1.1
ค่าเฉลี่ย	4.0	4.0	3.8	3.7	3.7	3.9	3.3	3.9	3.8	3.5	3.5	3.6
ภาคตะวันออกเฉียงเหนือ												
นครราชสีมา	100.0	100.0	100.0	100.0	100.0	100.0	100.0	100.0	100.0	100.0	100.0	100.0
มากที่สุด	23.7	24.9	26.6	17.1	16.2	19.7	13.4	29.5	19.9	21.5	14.0	20.6
มาก	56.1	52.1	46.9	50.5	43.1	52.2	39.3	50.4	55.8	41.6	38.9	49.4
ปานกลาง	18.9	21.8	24.9	29.6	36.3	27.4	35.9	17.7	22.6	31.2	35.7	22.0
น้อย	1.3	1.2	1.6	2.8	4.4	0.7	10.6	2.4	1.7	5.2	10.9	8.0
น้อยที่สุด	-	-	-	-	-	-	0.8	-	-	0.5	0.5	-
ค่าเฉลี่ย	4.0	4.0	4.0	3.8	3.7	3.9	3.5	4.1	3.9	3.8	3.6	3.8
บุรีรัมย์	100.0	100.0	100.0	100.0	100.0	100.0	100.0	100.0	100.0	100.0	100.0	100.0
มากที่สุด	26.2	28.0	24.4	29.3	26.5	27.5	24.1	28.3	28.0	25.5	22.3	23.5
มาก	58.0	54.4	51.9	50.6	49.5	50.9	49.4	53.0	47.1	46.3	44.8	46.6
ปานกลาง	15.3	16.3	23.2	19.0	21.7	21.4	21.9	17.9	23.4	27.0	30.5	27.6
น้อย	0.5	1.3	0.5	1.1	2.3	0.2	4.0	0.8	1.5	1.2	2.4	2.0
น้อยที่สุด	-	-	-	-	-	-	0.6	-	-	-	-	0.3
ค่าเฉลี่ย	4.1	4.1	4.0	4.1	4.0	4.1	3.9	4.1	4.0	4.0	3.9	3.9

ตาราง ง.59 ร้อยละของประชากรที่มีอายุ 15 ปีขึ้นไปที่เดินทางท่องเที่ยว (ในรอบปี 2559) จำแนกตามประโยชน์ที่ได้รับจากการเดินทางท่องเที่ยว และจังหวัดที่อยู่อาศัย (ต่อ)

จังหวัดที่อยู่อาศัย	ประโยชน์ที่ได้รับจากการเดินทางท่องเที่ยว											
	ปัจจัยความพึงพอใจในประสบการณ์การท่องเที่ยวประเทศไทย											
	ความหลากหลายของสถานที่ท่องเที่ยว	ความน่าสนใจของสถานที่ท่องเที่ยว/กิจกรรมท่องเที่ยว	ความสมบูรณ์ของแหล่งท่องเที่ยว	อัยาศัยไมตรีของคนท้องถิ่น	คุณภาพการบริการ	ความสะดวกในการเดินทางเข้าถึงสถานที่ท่องเที่ยว	ความสะดวกในการเข้าถึงข้อมูลท่องเที่ยว	ความปลอดภัยของสถานที่ท่องเที่ยว	ความสะดวกสบายในการจราจรในสถานที่ท่องเที่ยว	ความสะอาดของระบบการขนส่งสาธารณะ	สิ่งอำนวยความสะดวกทางการท่องเที่ยว	
ภาคตะวันออกเฉียงเหนือ (ต่อ)												
สุรินทร์	100.0	100.0	100.0	100.0	100.0	100.0	100.0	100.0	100.0	100.0	100.0	100.0
มากที่สุด	20.1	24.8	18.0	16.7	12.7	18.3	9.2	19.6	14.9	12.7	9.4	11.2
มาก	61.8	57.5	58.9	60.6	58.7	59.4	42.6	60.2	60.3	47.3	42.6	52.4
ปานกลาง	15.8	15.7	20.1	20.6	25.8	19.5	37.0	18.1	22.1	33.0	42.8	32.9
น้อย	2.3	2.0	3.0	2.1	2.8	2.8	10.2	2.1	2.7	7.0	4.6	3.2
น้อยที่สุด	-	-	-	-	-	-	1.0	-	-	-	0.6	0.3
ค่าเฉลี่ย	4.0	4.0	3.9	3.9	3.8	3.9	3.5	4.0	3.9	3.7	3.6	3.7
ศรีสะเกษ	100.0	100.0	100.0	100.0	100.0	100.0	100.0	100.0	100.0	100.0	100.0	100.0
มากที่สุด	21.2	24.5	19.0	18.3	18.7	23.0	12.9	31.1	24.2	17.9	15.7	16.1
มาก	56.8	53.0	54.2	52.0	50.3	50.0	39.3	46.3	45.7	45.1	41.7	45.4
ปานกลาง	20.5	20.3	24.4	26.5	27.0	25.4	41.2	19.6	27.7	31.1	35.7	33.9
น้อย	1.5	2.2	2.4	3.2	4.0	1.6	5.5	3.0	2.4	5.9	6.6	4.6
น้อยที่สุด	-	-	-	-	-	-	1.1	-	-	-	0.3	-
ค่าเฉลี่ย	4.0	4.0	3.9	3.9	3.8	3.9	3.6	4.1	3.9	3.8	3.7	3.7
อุบลราชธานี	100.0	100.0	100.0	100.0	100.0	100.0	100.0	100.0	100.0	100.0	100.0	100.0
มากที่สุด	12.5	12.4	9.0	13.1	12.1	18.1	5.8	17.6	7.9	8.9	16.3	7.2
มาก	65.3	63.6	50.5	53.7	49.7	51.5	42.9	51.0	50.6	41.3	38.0	38.1
ปานกลาง	22.1	23.9	40.1	30.8	36.9	29.5	47.1	30.6	40.6	48.0	44.2	53.0
น้อย	-	-	0.3	2.4	1.2	0.8	4.1	0.7	0.8	1.7	1.4	1.6
น้อยที่สุด	0.1	0.1	0.1	-	0.1	0.1	0.1	0.1	0.1	0.1	0.1	0.1
ค่าเฉลี่ย	3.9	3.9	3.7	3.8	3.7	3.9	3.5	3.9	3.7	3.6	3.7	3.5
ยโสธร	100.0	100.0	100.0	100.0	100.0	100.0	100.0	100.0	100.0	100.0	100.0	100.0
มากที่สุด	31.6	25.2	27.2	10.2	15.6	17.9	6.7	25.6	28.6	16.1	4.7	23.1
มาก	60.0	63.8	44.2	53.3	55.6	66.2	53.3	61.7	57.0	50.4	61.0	49.2
ปานกลาง	8.4	11.0	28.6	36.5	28.8	15.9	39.3	12.7	14.4	33.2	34.3	27.7
น้อย	-	-	-	-	-	-	0.7	-	-	0.3	-	-
น้อยที่สุด	-	-	-	-	-	-	-	-	-	-	-	-
ค่าเฉลี่ย	4.2	4.1	4.0	3.7	3.9	4.0	3.7	4.1	4.1	3.8	3.7	4.0
ชัยภูมิ	100.0	100.0	100.0	100.0	100.0	100.0	100.0	100.0	100.0	100.0	100.0	100.0
มากที่สุด	24.6	30.0	33.1	28.7	13.3	23.4	13.8	33.9	27.2	19.7	17.6	23.0
มาก	65.0	58.8	48.9	53.4	56.6	53.1	51.1	50.9	56.4	51.1	50.0	47.1
ปานกลาง	10.0	11.2	17.6	17.9	28.9	23.3	35.0	15.1	16.3	28.4	32.3	29.7
น้อย	0.4	-	0.4	-	1.2	0.2	0.1	0.1	0.1	0.8	0.1	0.2
น้อยที่สุด	-	-	-	-	-	-	-	-	-	-	-	-
ค่าเฉลี่ย	4.1	4.2	4.1	4.1	3.8	4.0	3.8	4.2	4.1	3.9	3.9	3.9

ตาราง ง.59 ร้อยละของประชากรที่มีอายุ 15 ปีขึ้นไปที่เดินทางท่องเที่ยว (ในรอบปี 2559) จำแนกตามประโยชน์ที่ได้รับจากการเดินทางท่องเที่ยว และจังหวัดที่อยู่อาศัย (ต่อ)

จังหวัดที่อยู่อาศัย	ประโยชน์ที่ได้รับจากการเดินทางท่องเที่ยว											
	ปัจจัยความพึงพอใจในประสบการณ์การท่องเที่ยวประเทศไทย											
	ความหลากหลายของสถานที่ท่องเที่ยว	ความน่าสนใจของสถานที่ท่องเที่ยว/กิจกรรมท่องเที่ยว	ความสมบูรณ์ของแหล่งท่องเที่ยว	อรรถยาศัยไมตรีของคนท้องถิ่น	คุณภาพการบริการ	ความสะดวกในการเดินทางเข้าถึงสถานที่ท่องเที่ยว	ความสะดวกในการเข้าถึงข้อมูลท่องเที่ยว	ความปลอดภัยของสถานที่ท่องเที่ยว	ความสะดวกสบายของสถานที่ท่องเที่ยว	สภาพการจราจรในสถานที่ท่องเที่ยว	ความสะอาดของระบบการขนส่งสาธารณะ	สิ่งอำนวยความสะดวกทางการท่องเที่ยว
ภาคตะวันออกเฉียงเหนือ (ต่อ)												
อำนาจเจริญ	100.0	100.0	100.0	100.0	100.0	100.0	100.0	100.0	100.0	100.0	100.0	100.0
มากที่สุด	7.5	5.5	12.0	9.3	2.7	6.0	2.5	11.5	7.7	3.8	2.0	6.5
มาก	72.4	70.3	55.5	58.1	65.8	71.1	45.6	64.2	68.0	54.3	52.6	61.5
ปานกลาง	20.1	23.8	30.8	30.1	29.8	22.4	45.0	21.9	23.9	38.3	42.1	30.9
น้อย	-	0.4	1.7	2.5	1.7	0.5	5.9	2.4	0.4	3.6	3.3	1.1
น้อยที่สุด	-	-	-	-	-	-	1.0	-	-	-	-	-
ค่าเฉลี่ย	3.9	3.8	3.8	3.7	3.7	3.8	3.4	3.8	3.8	3.6	3.5	3.7
บึงกาฬ	100.0	100.0	100.0	100.0	100.0	100.0	100.0	100.0	100.0	100.0	100.0	100.0
มากที่สุด	42.2	43.0	34.9	31.9	21.9	27.0	14.2	29.4	24.9	21.4	15.7	27.0
มาก	49.2	46.0	52.0	52.8	59.8	56.8	55.6	55.2	59.0	57.4	53.0	56.5
ปานกลาง	7.8	10.2	12.0	14.8	17.8	15.8	24.7	14.9	15.6	19.6	27.7	15.6
น้อย	0.4	0.4	0.7	0.1	0.1	-	4.1	0.1	0.1	1.2	3.2	0.5
น้อยที่สุด	0.4	0.4	0.4	0.4	0.4	0.4	1.4	0.4	0.4	0.4	0.4	0.4
ค่าเฉลี่ย	4.3	4.3	4.2	4.2	4.0	4.1	3.8	4.1	4.1	4.0	3.8	4.1
หนองบัวลำภู	100.0	100.0	100.0	100.0	100.0	100.0	100.0	100.0	100.0	100.0	100.0	100.0
มากที่สุด	21.9	22.0	14.1	13.8	10.3	20.5	7.6	20.1	21.6	12.5	6.7	10.9
มาก	45.1	44.3	49.5	50.2	50.9	44.5	44.3	43.1	41.3	42.8	48.9	48.4
ปานกลาง	30.7	31.1	33.7	35.1	36.8	33.3	41.2	34.8	35.2	42.4	40.8	38.2
น้อย	1.2	1.5	1.4	0.7	1.1	1.2	5.0	1.4	1.3	1.8	2.9	2.2
น้อยที่สุด	1.1	1.1	1.3	0.2	0.9	0.5	1.9	0.6	0.6	0.5	0.7	0.3
ค่าเฉลี่ย	3.9	3.8	3.7	3.8	3.7	3.8	3.5	3.8	3.8	3.7	3.6	3.7
ขอนแก่น	100.0	100.0	100.0	100.0	100.0	100.0	100.0	100.0	100.0	100.0	100.0	100.0
มากที่สุด	16.9	20.9	17.2	15.9	9.3	16.6	6.3	25.6	20.1	13.4	9.9	14.5
มาก	66.4	67.1	66.9	68.7	63.9	70.0	47.3	59.5	58.1	49.8	46.6	57.3
ปานกลาง	15.7	12.0	15.5	15.0	26.4	13.0	42.4	14.6	21.6	33.5	37.5	26.2
น้อย	1.0	-	0.4	0.4	0.4	0.4	3.6	0.3	0.2	3.3	6.0	2.0
น้อยที่สุด	-	-	-	-	-	-	0.4	-	-	-	-	-
ค่าเฉลี่ย	4.0	4.1	4.0	4.0	3.8	4.0	3.6	4.1	4.0	3.7	3.6	3.8
อุดรธานี	100.0	100.0	100.0	100.0	100.0	100.0	100.0	100.0	100.0	100.0	100.0	100.0
มากที่สุด	45.7	41.1	41.2	38.9	36.3	39.4	33.2	40.8	39.6	37.2	35.1	35.5
มาก	50.2	55.0	51.1	51.3	54.4	53.3	51.1	52.7	53.7	54.0	52.5	53.5
ปานกลาง	3.8	3.6	6.7	9.0	8.4	6.5	11.5	5.8	6.1	8.0	11.3	9.9
น้อย	-	-	0.7	0.8	0.9	0.8	4.2	0.7	0.3	0.5	0.8	0.8
น้อยที่สุด	0.3	0.3	0.3	-	-	-	-	-	0.3	0.3	0.3	0.3
ค่าเฉลี่ย	4.4	4.4	4.3	4.3	4.3	4.3	4.1	4.3	4.3	4.3	4.2	4.2

ตาราง ง.59 ร้อยละของประชากรที่มีอายุ 15 ปีขึ้นไปที่เดินทางท่องเที่ยว (ในรอบปี 2559) จำแนกตามประโยชน์ที่ได้รับจากการเดินทางท่องเที่ยว และจังหวัดที่อยู่อาศัย (ต่อ)

จังหวัดที่อยู่อาศัย	ประโยชน์ที่ได้รับจากการเดินทางท่องเที่ยว											
	ปัจจัยความพึงพอใจในประสบการณ์การท่องเที่ยวประเทศไทย											
	ความหลากหลายของสถานที่ท่องเที่ยว	ความน่าสนใจของสถานที่ท่องเที่ยว/กิจกรรมท่องเที่ยว	ความสมบูรณ์ของแหล่งท่องเที่ยว	อธยาศัยไมตรีของคนท้องถิ่น	คุณภาพการบริการ	ความสะดวกในการเดินทางเข้าถึงสถานที่ท่องเที่ยว	ความสะดวกในการเข้าถึงข้อมูลท่องเที่ยว	ความปลอดภัยของสถานที่ท่องเที่ยว	ความสะดวกสบายในการจราจรในสถานที่ท่องเที่ยว	ความสะอาดของระบบการขนส่งสาธารณะ	สิ่งอำนวยความสะดวกทางการท่องเที่ยว	
ภาคตะวันออกเฉียงเหนือ (ต่อ)												
เลย	100.0	100.0	100.0	100.0	100.0	100.0	100.0	100.0	100.0	100.0	100.0	100.0
มากที่สุด	21.2	22.1	23.2	17.7	23.6	24.7	22.0	22.7	20.5	19.9	21.7	18.0
มาก	64.5	65.2	59.3	62.8	54.6	54.7	53.1	52.6	57.0	54.0	56.3	57.5
ปานกลาง	13.9	12.7	17.2	19.5	21.8	20.6	24.9	24.1	22.5	24.9	21.8	24.5
น้อย	0.4	-	0.3	-	-	-	-	0.6	-	1.2	0.2	-
น้อยที่สุด	-	-	-	-	-	-	-	-	-	-	-	-
ค่าเฉลี่ย	4.1	4.1	4.1	4.0	4.0	4.0	4.0	4.0	4.0	3.9	4.0	3.9
หนองคาย	100.0	100.0	100.0	100.0	100.0	100.0	100.0	100.0	100.0	100.0	100.0	100.0
มากที่สุด	14.9	15.5	10.1	9.5	10.3	10.6	8.2	13.6	11.7	10.7	7.5	8.3
มาก	60.1	57.7	55.8	50.7	53.7	55.0	43.4	52.9	47.0	37.3	43.3	46.0
ปานกลาง	24.1	25.2	32.2	37.3	31.0	32.2	40.7	31.0	34.5	44.4	40.3	41.9
น้อย	0.6	1.1	1.1	2.5	4.1	2.2	6.6	1.4	5.7	6.0	4.6	3.3
น้อยที่สุด	0.3	0.5	0.8	-	0.9	-	1.1	1.1	1.1	1.6	4.3	0.5
ค่าเฉลี่ย	3.9	3.9	3.7	3.7	3.7	3.7	3.5	3.8	3.6	3.5	3.5	3.6
มหาสารคาม	100.0	100.0	100.0	100.0	100.0	100.0	100.0	100.0	100.0	100.0	100.0	100.0
มากที่สุด	25.4	32.4	29.6	24.3	19.0	31.7	17.6	33.5	25.3	18.2	19.6	29.2
มาก	59.3	56.0	50.5	62.5	59.6	56.0	55.2	51.8	55.5	55.6	52.8	46.4
ปานกลาง	15.3	11.6	19.9	13.2	21.4	12.3	27.2	14.7	19.1	25.9	27.6	24.4
น้อย	-	-	-	-	-	-	-	-	0.1	0.3	-	-
น้อยที่สุด	-	-	-	-	-	-	-	-	-	-	-	-
ค่าเฉลี่ย	4.1	4.2	4.1	4.1	4.0	4.2	3.9	4.2	4.1	3.9	3.9	4.0
ร้อยเอ็ด	100.0	100.0	100.0	100.0	100.0	100.0	100.0	100.0	100.0	100.0	100.0	100.0
มากที่สุด	29.8	38.5	26.2	20.7	17.2	28.5	15.2	32.3	27.1	23.0	18.1	19.5
มาก	64.0	48.8	61.3	63.2	66.2	61.2	68.1	54.7	59.4	58.7	61.6	61.9
ปานกลาง	5.2	11.7	11.5	14.8	15.6	9.3	14.7	12.0	12.0	17.0	18.6	17.1
น้อย	0.7	0.7	0.7	1.0	0.7	0.7	1.7	0.7	1.2	1.0	1.4	1.2
น้อยที่สุด	0.3	0.3	0.3	0.3	0.3	0.3	0.3	0.3	0.3	0.3	0.3	0.3
ค่าเฉลี่ย	4.2	4.2	4.1	4.0	4.0	4.2	4.0	4.2	4.1	4.0	4.0	4.0
กาฬสินธุ์	100.0	100.0	100.0	100.0	100.0	100.0	100.0	100.0	100.0	100.0	100.0	100.0
มากที่สุด	10.5	9.6	9.7	9.6	9.6	10.3	8.9	11.7	10.8	10.6	10.6	10.3
มาก	56.6	56.8	43.8	40.7	39.2	49.2	34.9	43.1	37.5	28.1	33.5	32.8
ปานกลาง	31.9	32.5	45.1	48.5	49.8	38.5	52.5	43.5	50.1	51.7	53.2	53.9
น้อย	1.0	1.1	1.4	1.2	1.4	2.0	3.5	1.7	1.6	7.7	2.5	2.4
น้อยที่สุด	-	-	-	-	-	-	0.2	-	-	1.9	0.2	0.6
ค่าเฉลี่ย	3.8	3.7	3.6	3.6	3.6	3.7	3.5	3.7	3.6	3.4	3.5	3.5

ตาราง ง.59 ร้อยละของประชากรที่มีอายุ 15 ปีขึ้นไปที่เดินทางท่องเที่ยว (ในรอบปี 2559) จำแนกตามประโยชน์ที่ได้รับจากการเดินทางท่องเที่ยว และจังหวัดที่อยู่อาศัย (ต่อ)

จังหวัดที่อยู่อาศัย	ประโยชน์ที่ได้รับจากการเดินทางท่องเที่ยว											
	ปัจจัยความพึงพอใจในประสบการณ์การท่องเที่ยวประเทศไทย											
	ความหลากหลายของสถานที่ท่องเที่ยว	ความน่าสนใจของสถานที่ท่องเที่ยว/กิจกรรมท่องเที่ยว	ความสมบูรณ์ของแหล่งท่องเที่ยว	อรรถยาศัยไมตรีของคนท้องถิ่น	คุณภาพการบริการ	ความสะดวกในการเดินทางเข้าถึงสถานที่ท่องเที่ยว	ความสะดวกในการเข้าถึงข้อมูลท่องเที่ยว	ความปลอดภัยของสถานที่ท่องเที่ยว	ความสะดวกสบายของสถานที่ท่องเที่ยว	สภาพการจราจรในสถานที่ท่องเที่ยว	ความสะอาดของระบบการขนส่งสาธารณะ	สิ่งอำนวยความสะดวกทางการท่องเที่ยว
ภาคตะวันออกเฉียงเหนือ (ต่อ)												
สกลนคร	100.0	100.0	100.0	100.0	100.0	100.0	100.0	100.0	100.0	100.0	100.0	100.0
มากที่สุด	33.4	38.6	28.7	26.5	25.6	38.7	25.9	44.8	33.7	28.9	24.8	22.8
มาก	56.9	56.0	55.1	49.3	55.9	47.8	47.0	42.2	50.7	50.9	49.1	58.0
ปานกลาง	9.0	5.4	15.1	22.6	17.0	11.9	26.0	11.9	15.1	18.7	24.0	17.7
น้อย	0.7	-	1.1	1.6	1.5	1.6	0.8	1.1	0.5	1.5	1.8	1.5
น้อยที่สุด	-	-	-	-	-	-	0.3	-	-	-	0.3	-
ค่าเฉลี่ย	4.2	4.3	4.1	4.0	4.1	4.2	4.0	4.3	4.2	4.1	4.0	4.0
นครพนม	100.0	100.0	100.0	100.0	100.0	100.0	100.0	100.0	100.0	100.0	100.0	100.0
มากที่สุด	46.0	42.2	40.2	35.0	36.4	37.4	30.5	41.9	41.9	28.7	30.2	36.7
มาก	32.2	43.7	45.9	45.1	43.7	52.1	31.6	47.6	33.5	36.0	39.4	38.1
ปานกลาง	21.8	13.5	13.6	19.3	19.9	10.4	20.1	9.9	24.5	31.9	29.1	23.9
น้อย	-	0.6	0.3	0.6	-	0.1	13.7	0.6	0.1	3.2	1.3	1.3
น้อยที่สุด	-	-	-	-	-	-	4.1	-	-	0.2	-	-
ค่าเฉลี่ย	4.2	4.3	4.3	4.1	4.2	4.3	3.7	4.3	4.2	3.9	4.0	4.1
มุกดาหาร	100.0	100.0	100.0	100.0	100.0	100.0	100.0	100.0	100.0	100.0	100.0	100.0
มากที่สุด	29.2	20.1	14.9	15.3	11.9	11.4	9.3	14.1	12.6	11.8	7.5	9.7
มาก	65.4	77.4	76.0	74.5	76.1	77.8	74.0	75.3	73.1	67.8	68.4	70.3
ปานกลาง	5.2	2.3	8.8	10.2	11.7	10.0	16.4	10.6	14.3	19.9	23.6	19.4
น้อย	0.2	0.2	0.3	-	0.3	0.8	0.3	-	-	0.5	0.5	0.6
น้อยที่สุด	-	-	-	-	-	-	-	-	-	-	-	-
ค่าเฉลี่ย	4.2	4.2	4.1	4.1	4.0	4.0	3.9	4.0	4.0	3.9	3.8	3.9
ภาคใต้												
นครศรีธรรมราช	100.0	100.0	100.0	100.0	100.0	100.0	100.0	100.0	100.0	100.0	100.0	100.0
มากที่สุด	24.0	22.5	20.7	22.7	16.3	21.3	14.4	27.8	22.4	14.5	13.9	18.5
มาก	57.7	56.4	55.3	57.5	57.6	58.1	42.3	53.2	54.0	44.1	49.0	46.9
ปานกลาง	17.0	18.9	20.6	18.4	25.3	19.5	34.7	18.5	22.4	38.4	33.6	34.1
น้อย	0.9	1.5	2.0	0.6	0.4	0.7	7.2	0.5	1.2	2.9	2.7	0.5
น้อยที่สุด	0.4	0.7	1.4	0.8	0.4	0.4	1.4	-	-	0.1	0.8	-
ค่าเฉลี่ย	4.0	4.0	3.9	4.0	3.9	4.0	3.6	4.1	4.0	3.7	3.7	3.8
กระบี่	100.0	100.0	100.0	100.0	100.0	100.0	100.0	100.0	100.0	100.0	100.0	100.0
มากที่สุด	23.8	22.6	18.4	18.8	14.6	19.7	14.5	19.2	16.9	11.5	12.8	12.4
มาก	59.1	59.4	56.4	59.1	57.8	51.2	47.6	53.6	52.5	47.7	43.8	50.0
ปานกลาง	16.3	17.1	23.9	21.9	26.8	27.9	32.9	26.4	29.9	36.0	38.5	33.6
น้อย	0.7	0.7	1.1	0.1	0.8	1.2	4.6	0.7	0.6	4.3	4.8	3.9
น้อยที่สุด	0.1	0.2	0.2	0.1	-	-	0.4	0.1	0.1	0.5	0.1	0.1
ค่าเฉลี่ย	4.1	4.0	3.9	4.0	3.9	3.9	3.7	3.9	3.9	3.7	3.6	3.7

ตาราง ง.59 ร้อยละของประชากรที่มีอายุ 15 ปีขึ้นไปที่เดินทางท่องเที่ยว (ในรอบปี 2559) จำแนกตามประโยชน์ที่ได้รับจากการเดินทางท่องเที่ยว และจังหวัดที่อยู่อาศัย (ต่อ)

จังหวัดที่อยู่อาศัย	ประโยชน์ที่ได้รับจากการเดินทางท่องเที่ยว											
	ปัจจัยความพึงพอใจในประสบการณ์การท่องเที่ยวประเทศไทย											
	ความหลากหลายของสถานที่ท่องเที่ยว	ความน่าสนใจของสถานที่ท่องเที่ยว/กิจกรรมท่องเที่ยว	ความสมบูรณ์ของแหล่งท่องเที่ยว	อรรถยาศัยไมตรีของคนท้องถิ่น	คุณภาพการบริการ	ความสะดวกในการเดินทางเข้าถึงสถานที่ท่องเที่ยว	ความสะดวกในการเข้าถึงข้อมูลท่องเที่ยว	ความปลอดภัยของสถานที่ท่องเที่ยว	ความสะดวกสบายของสถานที่ท่องเที่ยว	สภาพการจราจรในสถานที่ท่องเที่ยว	ความสะอาดของระบบการขนส่งสาธารณะ	สิ่งอำนวยความสะดวกทางการท่องเที่ยว
ภาคใต้ (ต่อ)												
พังงา	100.0	100.0	100.0	100.0	100.0	100.0	100.0	100.0	100.0	100.0	100.0	100.0
มากที่สุด	30.7	31.8	27.1	29.6	24.3	26.6	23.5	29.0	26.8	25.6	24.3	25.4
มาก	63.3	55.2	61.4	58.5	59.4	58.6	57.3	56.6	56.3	58.6	55.1	55.0
ปานกลาง	5.6	12.8	11.3	11.4	15.1	14.2	18.1	13.8	16.6	15.4	20.2	19.2
น้อย	0.4	0.2	0.2	0.5	1.2	0.6	1.1	0.6	0.3	0.4	0.4	0.4
น้อยที่สุด	-	-	-	-	-	-	-	-	-	-	-	-
ค่าเฉลี่ย	4.2	4.2	4.2	4.2	4.1	4.1	4.0	4.1	4.1	4.1	4.0	4.1
ภูเก็ต	100.0	100.0	100.0	100.0	100.0	100.0	100.0	100.0	100.0	100.0	100.0	100.0
มากที่สุด	27.9	27.2	22.5	27.0	16.0	18.2	12.5	23.2	19.5	15.5	14.9	18.5
มาก	63.3	62.9	63.9	58.1	54.8	61.6	49.3	57.2	55.8	44.4	53.1	52.6
ปานกลาง	8.8	9.9	13.3	14.6	28.3	19.9	37.3	19.0	24.6	37.9	31.3	27.7
น้อย	-	-	0.3	0.3	0.9	0.3	0.6	0.6	0.1	2.2	0.7	0.9
น้อยที่สุด	-	-	-	-	-	-	0.3	-	-	-	-	0.3
ค่าเฉลี่ย	4.2	4.2	4.1	4.1	3.9	4.0	3.7	4.0	3.9	3.7	3.8	3.9
สุราษฎร์ธานี	100.0	100.0	100.0	100.0	100.0	100.0	100.0	100.0	100.0	100.0	100.0	100.0
มากที่สุด	22.8	25.9	20.5	18.2	14.5	23.1	12.3	27.4	22.6	13.1	11.3	12.7
มาก	63.7	58.7	56.6	60.1	61.1	55.8	58.6	51.8	52.8	59.3	58.4	61.8
ปานกลาง	12.9	14.8	22.2	21.4	23.3	20.5	27.6	20.2	23.9	25.5	28.5	24.1
น้อย	0.3	0.6	0.7	0.3	1.1	0.6	1.0	0.6	0.7	2.1	1.3	1.4
น้อยที่สุด	0.3	-	-	-	-	-	0.5	-	-	-	0.5	-
ค่าเฉลี่ย	4.1	4.1	4.0	4.0	3.9	4.0	3.8	4.1	4.0	3.8	3.8	3.9
ระนอง	100.0	100.0	100.0	100.0	100.0	100.0	100.0	100.0	100.0	100.0	100.0	100.0
มากที่สุด	13.4	13.8	12.6	14.3	12.5	15.4	8.9	15.9	11.6	9.4	7.8	10.2
มาก	68.1	71.4	68.6	62.8	61.9	61.9	61.5	65.4	66.6	57.3	60.2	62.7
ปานกลาง	18.5	14.8	18.8	22.9	25.4	22.7	27.9	18.7	21.1	31.5	29.7	26.9
น้อย	-	-	-	-	0.2	-	1.7	-	0.7	1.8	2.3	0.2
น้อยที่สุด	-	-	-	-	-	-	-	-	-	-	-	-
ค่าเฉลี่ย	3.9	4.0	3.9	3.9	3.9	3.9	3.8	4.0	3.9	3.7	3.7	3.8
ชุมพร	100.0	100.0	100.0	100.0	100.0	100.0	100.0	100.0	100.0	100.0	100.0	100.0
มากที่สุด	30.8	33.5	28.3	29.1	28.4	30.1	24.4	36.2	30.7	24.9	22.4	23.5
มาก	52.3	48.6	49.6	52.9	48.4	53.7	47.3	44.6	48.3	50.6	52.9	51.2
ปานกลาง	15.6	15.9	20.6	14.6	20.8	13.8	24.8	16.4	18.9	20.9	21.2	22.8
น้อย	1.3	2.0	1.5	3.4	2.4	2.4	3.5	2.8	2.1	3.6	3.5	2.5
น้อยที่สุด	-	-	-	-	-	-	-	-	-	-	-	-
ค่าเฉลี่ย	4.1	4.1	4.0	4.1	4.0	4.1	3.9	4.1	4.1	4.0	3.9	4.0

ตาราง ง.59 ร้อยละของประชากรที่มีอายุ 15 ปีขึ้นไปที่เดินทางท่องเที่ยว (ในรอบปี 2559) จำแนกตามประโยชน์ที่ได้รับจากการเดินทางท่องเที่ยว และจังหวัดที่อยู่อาศัย (ต่อ)

จังหวัดที่อยู่อาศัย	ประโยชน์ที่ได้รับจากการเดินทางท่องเที่ยว											
	ปัจจัยความพึงพอใจในประสบการณ์การท่องเที่ยวประเทศไทย											
	ความหลากหลายของสถานที่ท่องเที่ยว	ความน่าสนใจของสถานที่ท่องเที่ยว/กิจกรรมท่องเที่ยว	ความสมบูรณ์ของแหล่งท่องเที่ยว	อรรถยาศัยไมตรีของคนท้องถิ่น	คุณภาพการบริการ	ความสะดวกในการเดินทางเข้าถึงสถานที่ท่องเที่ยว	ความสะดวกในการเข้าถึงข้อมูลท่องเที่ยว	ความปลอดภัยของสถานที่ท่องเที่ยว	ความสะดวกสบายของสถานที่ท่องเที่ยว	สภาพการจราจรในสถานที่ท่องเที่ยว	ความสะอาดของระบบการขนส่งสาธารณะ	สิ่งอำนวยความสะดวกทางการท่องเที่ยว
ภาคใต้ (ต่อ)												
สงขลา	100.0	100.0	100.0	100.0	100.0	100.0	100.0	100.0	100.0	100.0	100.0	100.0
มากที่สุด	39.1	34.3	35.8	33.6	27.3	30.9	22.5	47.5	36.1	23.4	24.0	30.7
มาก	49.2	57.3	53.1	53.2	48.1	58.3	40.2	43.2	55.8	55.9	49.9	53.4
ปานกลาง	11.7	8.4	11.1	12.9	24.0	10.8	36.6	9.0	8.1	20.7	25.2	15.6
น้อย	-	-	-	0.3	0.6	-	0.7	0.3	-	-	0.9	-
น้อยที่สุด	-	-	-	-	-	-	-	-	-	-	-	0.3
ค่าเฉลี่ย	4.3	4.3	4.2	4.2	4.0	4.2	3.8	4.4	4.3	4.0	4.0	4.1
สตูล	100.0	100.0	100.0	100.0	100.0	100.0	100.0	100.0	100.0	100.0	100.0	100.0
มากที่สุด	11.1	10.2	9.7	9.1	6.4	6.3	5.8	9.5	7.5	6.6	4.7	4.3
มาก	70.7	63.7	55.8	62.6	48.8	59.5	41.3	57.1	51.8	40.4	39.9	43.2
ปานกลาง	8.9	17.4	25.3	21.6	36.1	25.8	32.8	25.7	32.4	40.7	39.4	40.9
น้อย	4.0	3.6	4.1	3.0	3.6	3.9	12.7	3.6	3.8	7.1	11.8	7.5
น้อยที่สุด	5.3	5.1	5.1	3.7	5.1	4.5	7.4	4.1	4.5	5.2	4.2	4.1
ค่าเฉลี่ย	3.8	3.7	3.6	3.7	3.5	3.6	3.3	3.6	3.5	3.4	3.3	3.4
ตรัง	100.0	100.0	100.0	100.0	100.0	100.0	100.0	100.0	100.0	100.0	100.0	100.0
มากที่สุด	35.9	32.3	30.2	27.6	28.7	28.5	27.4	35.2	33.3	28.4	31.7	33.0
มาก	41.3	44.3	46.0	54.8	45.9	54.1	42.5	50.4	51.3	49.6	42.0	46.0
ปานกลาง	19.7	20.2	20.0	16.2	22.0	16.2	22.4	13.5	14.4	20.2	24.7	20.0
น้อย	2.9	3.0	2.6	1.0	3.0	1.2	5.7	0.9	1.0	1.7	1.0	1.0
น้อยที่สุด	0.2	0.2	1.2	0.4	0.4	-	2.0	-	-	0.1	0.6	-
ค่าเฉลี่ย	4.1	4.1	4.0	4.1	4.0	4.1	3.9	4.2	4.2	4.0	4.0	4.1
พัทลุง	100.0	100.0	100.0	100.0	100.0	100.0	100.0	100.0	100.0	100.0	100.0	100.0
มากที่สุด	13.6	10.3	6.9	7.4	8.2	7.2	7.5	8.8	7.3	6.2	5.5	6.0
มาก	62.8	60.1	56.7	56.3	51.9	53.9	43.1	55.0	51.8	42.8	46.3	47.0
ปานกลาง	23.6	29.4	35.4	35.8	38.9	38.1	35.9	33.8	34.4	44.4	43.2	38.7
น้อย	-	0.2	1.0	0.5	1.0	0.8	7.2	2.4	6.5	6.1	4.7	7.8
น้อยที่สุด	-	-	-	-	-	-	6.3	-	-	0.5	0.3	0.5
ค่าเฉลี่ย	3.9	3.8	3.7	3.7	3.7	3.7	3.4	3.7	3.6	3.5	3.5	3.5
ปัตตานี	100.0	100.0	100.0	100.0	100.0	100.0	100.0	100.0	100.0	100.0	100.0	100.0
มากที่สุด	26.1	28.5	23.2	23.3	21.9	21.4	18.2	24.0	24.7	21.6	17.9	18.1
มาก	57.8	54.5	47.1	52.3	52.8	53.9	49.9	48.6	51.0	48.3	48.6	50.6
ปานกลาง	15.9	15.8	27.0	21.7	22.3	22.8	25.4	23.3	22.1	26.6	28.2	27.7
น้อย	0.2	1.2	2.4	2.4	3.0	1.8	6.0	4.1	2.2	3.1	4.8	3.0
น้อยที่สุด	-	-	0.3	0.3	-	0.1	0.5	-	-	0.4	0.5	0.6
ค่าเฉลี่ย	4.1	4.1	3.9	4.0	3.9	3.9	3.8	3.9	4.0	3.9	3.8	3.8

ตาราง ง.59 ร้อยละของประชากรที่มีอายุ 15 ปีขึ้นไปที่เดินทางท่องเที่ยว (ในรอบปี 2559) จำแนกตามประโยชน์ที่ได้รับจากการเดินทางท่องเที่ยว และจังหวัดที่อยู่อาศัย (ต่อ)

จังหวัดที่อยู่อาศัย	ประโยชน์ที่ได้รับจากการเดินทางท่องเที่ยว											
	ปัจจัยความพึงพอใจในประสบการณ์การท่องเที่ยวประเทศไทย											
	ความหลากหลายของสถานที่ท่องเที่ยว	ความน่าสนใจของสถานที่ท่องเที่ยว/กิจกรรมท่องเที่ยว	ความสมบูรณ์ของแหล่งท่องเที่ยว	อธยาศัยไมตรีของคนท้องถิ่น	คุณภาพการบริการ	ความสะดวกในการเดินทางเข้าถึงสถานที่ท่องเที่ยว	ความสะดวกในการเข้าถึงข้อมูลท่องเที่ยว	ความปลอดภัยของสถานที่ท่องเที่ยว	ความสะดวกสบายในการจราจรในสถานที่ท่องเที่ยว	ความสะอาดของระบบการขนส่งสาธารณะ	สิ่งอำนวยความสะดวกทางการท่องเที่ยว	

ภาคใต้ (ต่อ)

ยะลา	100.0	100.0	100.0	100.0	100.0	100.0	100.0	100.0	100.0	100.0	100.0	100.0
มากที่สุด	41.0	34.7	30.7	30.9	25.7	33.4	22.1	28.9	25.6	19.3	23.1	21.6
มาก	46.0	54.0	52.2	57.6	60.6	55.3	51.1	57.9	54.8	45.5	54.5	52.5
ปานกลาง	12.5	10.3	15.1	10.9	12.7	10.4	19.1	11.8	18.3	22.2	17.6	19.1
น้อย	0.5	1.0	2.0	0.6	0.5	0.5	7.1	1.4	1.2	10.6	4.8	6.2
น้อยที่สุด	-	-	-	-	0.5	0.4	0.6	-	0.1	2.4	-	0.6
ค่าเฉลี่ย	4.3	4.2	4.1	4.2	4.1	4.2	3.9	4.1	4.0	3.7	4.0	3.9
นราธิวาส	100.0	100.0	100.0	100.0	100.0	100.0	100.0	100.0	100.0	100.0	100.0	100.0
มากที่สุด	23.4	16.8	18.6	17.5	13.7	15.3	11.6	18.1	17.8	8.6	10.0	10.9
มาก	62.8	55.0	51.0	51.6	47.6	50.9	37.5	43.9	42.1	37.9	45.7	45.2
ปานกลาง	9.5	24.0	26.6	27.3	34.1	29.9	44.3	33.1	34.9	47.1	39.6	36.8
น้อย	4.1	4.2	3.8	2.9	4.0	3.4	5.9	4.4	5.2	5.2	4.5	6.4
น้อยที่สุด	0.2	-	-	0.7	0.6	0.5	0.7	0.5	-	1.2	0.2	0.7
ค่าเฉลี่ย	4.1	3.8	3.8	3.8	3.7	3.8	3.5	3.7	3.7	3.5	3.6	3.6

หมายเหตุ : - ไม่มีข้อมูล หรือมีข้อมูลจำนวนเล็กน้อย

ตาราง ง.59 ร้อยละของประชากรที่มีอายุ 15 ปีขึ้นไปที่เดินทางท่องเที่ยว (ในรอบปี 2559) จำแนกตามประโยชน์ที่ได้รับจากการเดินทางท่องเที่ยว และจังหวัดที่อยู่อาศัย (ต่อ)

จังหวัดที่อยู่อาศัย	ประโยชน์ที่ได้รับจากการเดินทางท่องเที่ยว		
	ความพึงพอใจโดยรวมในประสบการณ์การท่องเที่ยวประเทศไทย	การเดินทางท่องเที่ยวทำให้มีส่วนร่วมในการรักษาสังคมและสิ่งแวดล้อม	การเดินทางท่องเที่ยวทำให้ได้เรียนรู้สิ่งใหม่ๆ
กรุงเทพมหานคร			
กรุงเทพมหานคร	100.0	100.0	100.0
มากที่สุด	22.4	22.4	23.4
มาก	59.4	53.0	51.5
ปานกลาง	17.5	22.9	23.4
น้อย	0.6	1.6	1.5
น้อยที่สุด	0.1	0.1	0.2
ค่าเฉลี่ย	4.0	4.0	4.0
ภาคกลาง			
สมุทรปราการ	100.0	100.0	100.0
มากที่สุด	7.4	6.2	7.4
มาก	67.7	59.8	60.1
ปานกลาง	24.9	30.4	28.8
น้อย	-	3.4	3.3
น้อยที่สุด	-	0.2	0.4
ค่าเฉลี่ย	3.8	3.7	3.7
นนทบุรี			
นนทบุรี	100.0	100.0	100.0
มากที่สุด	20.5	18.7	18.4
มาก	57.0	49.1	50.6
ปานกลาง	22.3	31.9	30.5
น้อย	-	0.1	0.3
น้อยที่สุด	0.2	0.2	0.2
ค่าเฉลี่ย	4.0	3.9	3.9
ปทุมธานี			
ปทุมธานี	100.0	100.0	100.0
มากที่สุด	10.8	10.1	10.3
มาก	60.8	53.2	54.0
ปานกลาง	27.6	29.0	29.1
น้อย	0.8	6.2	5.7
น้อยที่สุด	-	1.5	0.9
ค่าเฉลี่ย	3.8	3.6	3.7
อยุธยา			
อยุธยา	100.0	100.0	100.0
มากที่สุด	19.8	15.1	13.5
มาก	69.0	63.0	56.4
ปานกลาง	11.2	20.8	26.0
น้อย	-	1.1	2.6
น้อยที่สุด	-	-	1.5
ค่าเฉลี่ย	4.1	3.9	3.8

ตาราง ง.59 ร้อยละของประชากรที่มีอายุ 15 ปีขึ้นไปที่เดินทางท่องเที่ยว (ในรอบปี 2559) จำแนกตามประโยชน์ที่ได้รับจากการเดินทางท่องเที่ยว และจังหวัดที่อยู่อาศัย (ต่อ)

จังหวัดที่อยู่อาศัย	ประโยชน์ที่ได้รับจากการเดินทางท่องเที่ยว		
	ความพึงพอใจโดยรวมในประสบการณ์การท่องเที่ยวประเทศไทย	การเดินทางท่องเที่ยวทำให้มีส่วนร่วมในการรักษาสังคมและสิ่งแวดล้อม	การเดินทางท่องเที่ยวทำให้ได้เรียนรู้สิ่งใหม่ๆ
ภาคกลาง (ต่อ)			
อ่างทอง	100.0	100.0	100.0
มากที่สุด	17.2	16.6	17.3
มาก	51.4	44.2	43.8
ปานกลาง	30.9	37.3	36.3
น้อย	0.3	1.7	2.4
น้อยที่สุด	0.2	0.2	0.2
ค่าเฉลี่ย	3.9	3.8	3.8
ลพบุรี	100.0	100.0	100.0
มากที่สุด	10.9	6.1	8.3
มาก	70.3	60.6	66.1
ปานกลาง	18.8	32.2	25.0
น้อย	-	1.1	0.6
น้อยที่สุด	-	-	-
ค่าเฉลี่ย	3.9	3.7	3.8
สิงห์บุรี	100.0	100.0	100.0
มากที่สุด	42.4	39.6	38.2
มาก	51.3	48.4	50.3
ปานกลาง	6.3	11.7	11.5
น้อย	-	0.3	-
น้อยที่สุด	-	-	-
ค่าเฉลี่ย	4.4	4.3	4.3
ชัยนาท	100.0	100.0	100.0
มากที่สุด	32.7	31.1	31.2
มาก	52.5	49.3	49.4
ปานกลาง	13.7	18.6	18.2
น้อย	1.1	1.0	1.2
น้อยที่สุด	-	-	-
ค่าเฉลี่ย	4.2	4.1	4.1
สระบุรี	100.0	100.0	100.0
มากที่สุด	21.5	16.1	17.9
มาก	61.5	57.9	52.9
ปานกลาง	16.2	24.3	26.1
น้อย	0.7	1.2	2.5
น้อยที่สุด	0.1	0.5	0.6
ค่าเฉลี่ย	4.0	3.9	3.8

ตาราง ง.59 ร้อยละของประชากรที่มีอายุ 15 ปีขึ้นไปที่เดินทางท่องเที่ยว (ในรอบปี 2559) จำแนกตามประโยชน์ที่ได้รับจากการเดินทางท่องเที่ยว และจังหวัดที่อยู่อาศัย (ต่อ)

จังหวัดที่อยู่อาศัย	ประโยชน์ที่ได้รับจากการเดินทางท่องเที่ยว		
	ความพึงพอใจโดยรวมในประสบการณ์การท่องเที่ยวประเทศไทย	การเดินทางท่องเที่ยวทำให้มีส่วนร่วมในการรักษาสังคมและสิ่งแวดล้อม	การเดินทางท่องเที่ยวทำให้ได้เรียนรู้สิ่งใหม่ๆ
ภาคกลาง (ต่อ)			
ฉะเชิงเทรา	100.0	100.0	100.0
มากที่สุด	26.8	19.2	25.2
มาก	55.6	60.5	56.2
ปานกลาง	16.8	19.8	18.1
น้อย	0.8	0.5	0.5
น้อยที่สุด	-	-	-
ค่าเฉลี่ย	4.1	4.0	4.1
ราชบุรี	100.0	100.0	100.0
มากที่สุด	43.5	39.5	40.1
มาก	46.6	44.2	45.8
ปานกลาง	9.6	15.8	13.9
น้อย	0.3	0.5	0.2
น้อยที่สุด	-	-	-
ค่าเฉลี่ย	4.3	4.2	4.3
กาญจนบุรี	100.0	100.0	100.0
มากที่สุด	33.5	34.7	33.6
มาก	50.0	42.8	44.3
ปานกลาง	15.6	21.9	20.3
น้อย	0.6	0.3	1.3
น้อยที่สุด	0.3	0.3	0.5
ค่าเฉลี่ย	4.2	4.1	4.1
สุพรรณบุรี	100.0	100.0	100.0
มากที่สุด	20.5	9.2	12.6
มาก	58.5	55.0	58.4
ปานกลาง	20.5	26.1	27.6
น้อย	0.4	3.3	1.3
น้อยที่สุด	0.1	6.4	0.1
ค่าเฉลี่ย	4.0	3.6	3.8
นครปฐม	100.0	100.0	100.0
มากที่สุด	25.5	25.1	23.1
มาก	49.7	38.0	41.0
ปานกลาง	24.0	35.7	34.3
น้อย	0.8	1.2	1.6
น้อยที่สุด	-	-	-
ค่าเฉลี่ย	4.0	3.9	3.9

ตาราง ง.59 ร้อยละของประชากรที่มีอายุ 15 ปีขึ้นไปที่เดินทางท่องเที่ยว (ในรอบปี 2559) จำแนกตามประโยชน์ที่ได้รับจากการเดินทางท่องเที่ยว และจังหวัดที่อยู่อาศัย (ต่อ)

จังหวัดที่อยู่อาศัย	ประโยชน์ที่ได้รับจากการเดินทางท่องเที่ยว		
	ความพึงพอใจโดยรวมในประสบการณ์การท่องเที่ยวประเทศไทย	การเดินทางท่องเที่ยวทำให้มีส่วนร่วมในการรักษาสังคมและสิ่งแวดล้อม	การเดินทางท่องเที่ยวทำให้ได้เรียนรู้สิ่งใหม่ๆ
ภาคกลาง (ต่อ)			
สมุทรสาคร	100.0	100.0	100.0
มากที่สุด	20.9	22.5	27.1
มาก	66.2	60.3	55.4
ปานกลาง	12.3	15.9	16.6
น้อย	0.4	1.1	0.7
น้อยที่สุด	0.2	0.2	0.2
ค่าเฉลี่ย	4.1	4.0	4.1
สมุทรสงคราม	100.0	100.0	100.0
มากที่สุด	30.1	28.2	23.4
มาก	43.8	41.8	38.7
ปานกลาง	25.6	29.0	36.9
น้อย	0.5	1.0	1.0
น้อยที่สุด	-	-	-
ค่าเฉลี่ย	4.0	4.0	3.8
เพชรบุรี	100.0	100.0	100.0
มากที่สุด	10.0	6.7	7.3
มาก	55.0	50.2	52.0
ปานกลาง	32.9	41.4	39.6
น้อย	2.1	1.7	1.1
น้อยที่สุด	-	-	-
ค่าเฉลี่ย	3.7	3.6	3.7
ประจวบคีรีขันธ์	100.0	100.0	100.0
มากที่สุด	40.5	39.1	41.2
มาก	44.0	41.0	41.6
ปานกลาง	15.0	19.4	16.6
น้อย	0.5	0.5	0.6
น้อยที่สุด	-	-	-
ค่าเฉลี่ย	4.2	4.2	4.2
ภาคตะวันออก			
ชลบุรี	100.0	100.0	100.0
มากที่สุด	7.2	7.4	10.2
มาก	73.3	66.4	65.4
ปานกลาง	17.1	25.5	19.0
น้อย	2.4	0.7	5.4
น้อยที่สุด	-	-	-
ค่าเฉลี่ย	3.9	3.8	3.8

ตาราง ง.59 ร้อยละของประชากรที่มีอายุ 15 ปีขึ้นไปที่เดินทางท่องเที่ยว (ในรอบปี 2559) จำแนกตามประโยชน์ที่ได้รับจากการเดินทางท่องเที่ยว และจังหวัดที่อยู่อาศัย (ต่อ)

จังหวัดที่อยู่อาศัย	ประโยชน์ที่ได้รับจากการเดินทางท่องเที่ยว		
	ความพึงพอใจโดยรวมในประสบการณ์การท่องเที่ยวประเทศไทย	การเดินทางท่องเที่ยวทำให้มีส่วนร่วมในการรักษาสังคมและสิ่งแวดล้อม	การเดินทางท่องเที่ยวทำให้ได้เรียนรู้สิ่งใหม่ๆ
ภาคตะวันออก (ต่อ)			
ระยอง	100.0	100.0	100.0
มากที่สุด	18.6	19.1	17.8
มาก	61.8	62.5	67.9
ปานกลาง	19.6	18.4	14.3
น้อย	-	-	-
น้อยที่สุด	-	-	-
ค่าเฉลี่ย	4.0	4.0	4.0
จันทบุรี	100.0	100.0	100.0
มากที่สุด	32.0	28.4	30.0
มาก	57.1	50.4	51.3
ปานกลาง	10.9	19.9	17.4
น้อย	-	1.0	1.0
น้อยที่สุด	-	0.3	0.3
ค่าเฉลี่ย	4.2	4.1	4.1
ตราด	100.0	100.0	100.0
มากที่สุด	24.9	20.4	16.3
มาก	64.2	59.5	59.0
ปานกลาง	10.9	20.1	24.7
น้อย	-	-	-
น้อยที่สุด	-	-	-
ค่าเฉลี่ย	4.1	4.0	3.9
ปราจีนบุรี	100.0	100.0	100.0
มากที่สุด	32.9	31.1	36.3
มาก	50.7	50.0	49.9
ปานกลาง	16.3	18.5	12.3
น้อย	0.1	0.4	1.5
น้อยที่สุด	-	-	-
ค่าเฉลี่ย	4.2	4.1	4.2
นครนายก	100.0	100.0	100.0
มากที่สุด	7.7	8.5	11.0
มาก	76.3	77.0	72.7
ปานกลาง	15.6	14.5	16.2
น้อย	0.4	-	0.1
น้อยที่สุด	-	-	-
ค่าเฉลี่ย	3.9	3.9	3.9

ตาราง ง.59 ร้อยละของประชากรที่มีอายุ 15 ปีขึ้นไปที่เดินทางท่องเที่ยว (ในรอบปี 2559) จำแนกตามประโยชน์ที่ได้รับจากการเดินทางท่องเที่ยว และจังหวัดที่อยู่อาศัย (ต่อ)

จังหวัดที่อยู่อาศัย	ประโยชน์ที่ได้รับจากการเดินทางท่องเที่ยว		
	ความพึงพอใจโดยรวมในประสบการณ์การท่องเที่ยวประเทศไทย	การเดินทางท่องเที่ยวทำให้มีส่วนร่วมในการรักษาสังคมและสิ่งแวดล้อม	การเดินทางท่องเที่ยวทำให้ได้เรียนรู้สิ่งใหม่ๆ
ภาคตะวันออก (ต่อ)			
สระแก้ว	100.0	100.0	100.0
มากที่สุด	12.5	11.7	11.8
มาก	52.4	44.2	42.4
ปานกลาง	33.4	39.3	41.8
น้อย	1.6	4.7	3.9
น้อยที่สุด	0.1	0.1	0.1
ค่าเฉลี่ย	3.8	3.6	3.6
ภาคเหนือ			
เชียงใหม่	100.0	100.0	100.0
มากที่สุด	22.7	20.3	22.0
มาก	59.3	61.0	57.7
ปานกลาง	17.7	17.5	19.5
น้อย	0.3	1.0	0.8
น้อยที่สุด	-	0.2	-
ค่าเฉลี่ย	4.0	4.0	4.0
ลุ่มพูน			
ลุ่มพูน	100.0	100.0	100.0
มากที่สุด	49.3	49.2	49.8
มาก	40.0	43.0	41.9
ปานกลาง	9.0	7.8	8.3
น้อย	1.7	-	-
น้อยที่สุด	-	-	-
ค่าเฉลี่ย	4.4	4.4	4.4
ลำปาง			
ลำปาง	100.0	100.0	100.0
มากที่สุด	38.8	36.0	34.9
มาก	48.5	48.8	51.3
ปานกลาง	12.7	15.2	13.6
น้อย	-	-	0.2
น้อยที่สุด	-	-	-
ค่าเฉลี่ย	4.3	4.2	4.2
อุตรดิตถ์			
อุตรดิตถ์	100.0	100.0	100.0
มากที่สุด	24.4	21.8	23.0
มาก	65.0	61.0	60.0
ปานกลาง	7.4	12.6	13.5
น้อย	3.2	4.6	3.5
น้อยที่สุด	-	-	-
ค่าเฉลี่ย	4.1	4.0	4.0

ตาราง ง.59 ร้อยละของประชากรที่มีอายุ 15 ปีขึ้นไปที่เดินทางท่องเที่ยว (ในรอบปี 2559) จำแนกตามประโยชน์ที่ได้รับจากการเดินทางท่องเที่ยว และจังหวัดที่อยู่อาศัย (ต่อ)

จังหวัดที่อยู่อาศัย	ประโยชน์ที่ได้รับจากการเดินทางท่องเที่ยว		
	ความพึงพอใจโดยรวมในประสบการณ์การท่องเที่ยวประเทศไทย	การเดินทางท่องเที่ยวทำให้มีส่วนร่วมในการรักษาสังคมและสิ่งแวดล้อม	การเดินทางท่องเที่ยวทำให้ได้เรียนรู้สิ่งใหม่ๆ
ภาคเหนือ (ต่อ)			
แพร่	100.0	100.0	100.0
มากที่สุด	25.7	26.3	24.7
มาก	64.6	61.4	63.2
ปานกลาง	9.5	12.1	11.4
น้อย	0.2	0.2	0.7
น้อยที่สุด	-	-	-
ค่าเฉลี่ย	4.2	4.1	4.1
น่าน	100.0	100.0	100.0
มากที่สุด	44.6	40.3	41.4
มาก	50.4	52.0	53.8
ปานกลาง	4.0	6.6	3.7
น้อย	0.9	0.9	0.9
น้อยที่สุด	0.1	0.2	0.2
ค่าเฉลี่ย	4.4	4.3	4.4
พะเยา	100.0	100.0	100.0
มากที่สุด	15.2	16.8	18.3
มาก	68.3	58.5	57.7
ปานกลาง	15.6	23.6	23.0
น้อย	0.9	1.1	1.0
น้อยที่สุด	-	-	-
ค่าเฉลี่ย	4.0	3.9	3.9
เชียงราย	100.0	100.0	100.0
มากที่สุด	5.4	5.1	8.2
มาก	71.7	67.7	62.2
ปานกลาง	22.0	25.1	26.4
น้อย	0.9	1.2	2.2
น้อยที่สุด	-	0.9	1.0
ค่าเฉลี่ย	3.8	3.7	3.7
แม่ฮ่องสอน	100.0	100.0	100.0
มากที่สุด	14.5	13.2	14.7
มาก	57.1	52.9	55.8
ปานกลาง	28.4	33.7	29.5
น้อย	-	0.2	-
น้อยที่สุด	-	-	-
ค่าเฉลี่ย	3.9	3.8	3.9

ตาราง ง.59 ร้อยละของประชากรที่มีอายุ 15 ปีขึ้นไปที่เดินทางท่องเที่ยว (ในรอบปี 2559) จำแนกตามประโยชน์ที่ได้รับจากการเดินทางท่องเที่ยว และจังหวัดที่อยู่อาศัย (ต่อ)

จังหวัดที่อยู่อาศัย	ประโยชน์ที่ได้รับจากการเดินทางท่องเที่ยว		
	ความพึงพอใจโดยรวมในประสบการณ์การท่องเที่ยวประเทศไทย	การเดินทางท่องเที่ยวทำให้มีส่วนร่วมในการรักษาสังคมและสิ่งแวดล้อม	การเดินทางท่องเที่ยวทำให้ได้เรียนรู้สิ่งใหม่ๆ
ภาคเหนือ (ต่อ)			
นครสวรรค์	100.0	100.0	100.0
มากที่สุด	33.7	34.8	35.4
มาก	52.8	45.3	47.6
ปานกลาง	12.3	18.6	15.9
น้อย	1.2	1.3	1.1
น้อยที่สุด	-	-	-
ค่าเฉลี่ย	4.2	4.1	4.2
อุทัยธานี	100.0	100.0	100.0
มากที่สุด	10.4	11.5	13.4
มาก	59.4	55.8	52.5
ปานกลาง	29.4	31.6	33.2
น้อย	0.8	1.1	0.9
น้อยที่สุด	-	-	-
ค่าเฉลี่ย	3.8	3.8	3.8
กำแพงเพชร	100.0	100.0	100.0
มากที่สุด	16.4	13.3	12.6
มาก	58.7	58.0	60.0
ปานกลาง	23.9	26.4	23.4
น้อย	0.5	0.9	2.1
น้อยที่สุด	0.5	1.4	1.9
ค่าเฉลี่ย	3.9	3.8	3.8
ตาก	100.0	100.0	100.0
มากที่สุด	32.6	26.2	30.8
มาก	61.8	62.3	60.9
ปานกลาง	5.6	10.4	6.9
น้อย	-	1.1	1.4
น้อยที่สุด	-	-	-
ค่าเฉลี่ย	4.3	4.1	4.2
สุโขทัย	100.0	100.0	100.0
มากที่สุด	16.2	12.1	13.7
มาก	60.3	61.9	57.7
ปานกลาง	23.5	25.7	28.4
น้อย	-	0.3	0.2
น้อยที่สุด	-	-	-
ค่าเฉลี่ย	3.9	3.9	3.9

ตาราง ง.59 ร้อยละของประชากรที่มีอายุ 15 ปีขึ้นไปที่เดินทางท่องเที่ยว (ในรอบปี 2559) จำแนกตามประโยชน์ที่ได้รับจากการเดินทางท่องเที่ยว และจังหวัดที่อยู่อาศัย (ต่อ)

จังหวัดที่อยู่อาศัย	ประโยชน์ที่ได้รับจากการเดินทางท่องเที่ยว		
	ความพึงพอใจโดยรวมในประสบการณ์การท่องเที่ยวประเทศไทย	การเดินทางท่องเที่ยวทำให้มีส่วนร่วมในการรักษาสังคมและสิ่งแวดล้อม	การเดินทางท่องเที่ยวทำให้ได้เรียนรู้สิ่งใหม่ๆ
ภาคเหนือ (ต่อ)			
พิษณุโลก	100.0	100.0	100.0
มากที่สุด	11.4	8.7	13.7
มาก	74.0	61.2	62.3
ปานกลาง	14.2	26.5	20.6
น้อย	0.4	3.6	3.1
น้อยที่สุด	-	-	0.3
ค่าเฉลี่ย	4.0	3.8	3.9
พิจิตร	100.0	100.0	100.0
มากที่สุด	28.8	21.0	20.3
มาก	64.5	64.0	66.3
ปานกลาง	6.7	14.5	13.0
น้อย	-	0.5	0.4
น้อยที่สุด	-	-	-
ค่าเฉลี่ย	4.2	4.1	4.1
เพชรบูรณ์	100.0	100.0	100.0
มากที่สุด	12.8	8.3	12.7
มาก	65.5	62.6	57.9
ปานกลาง	19.8	26.3	27.5
น้อย	1.9	2.8	1.9
น้อยที่สุด	-	-	-
ค่าเฉลี่ย	3.9	3.8	3.8
ภาคตะวันออกเฉียงเหนือ			
นครราชสีมา	100.0	100.0	100.0
มากที่สุด	24.7	21.9	27.0
มาก	58.5	50.5	48.3
ปานกลาง	16.2	27.1	24.1
น้อย	0.6	0.5	0.6
น้อยที่สุด	-	-	-
ค่าเฉลี่ย	4.1	3.9	4.0
บุรีรัมย์	100.0	100.0	100.0
มากที่สุด	26.1	25.6	25.9
มาก	48.9	46.3	46.5
ปานกลาง	25.0	26.6	26.0
น้อย	-	0.9	1.6
น้อยที่สุด	-	0.6	-
ค่าเฉลี่ย	4.0	4.0	4.0

ตาราง ง.59 ร้อยละของประชากรที่มีอายุ 15 ปีขึ้นไปที่เดินทางท่องเที่ยว (ในรอบปี 2559) จำแนกตามประโยชน์ที่ได้รับจากการเดินทางท่องเที่ยว และจังหวัดที่อยู่อาศัย (ต่อ)

จังหวัดที่อยู่อาศัย	ประโยชน์ที่ได้รับจากการเดินทางท่องเที่ยว		
	ความพึงพอใจโดยรวมในประสบการณ์การท่องเที่ยวประเทศไทย	การเดินทางท่องเที่ยวทำให้มีส่วนร่วมในการรักษาสังคมและสิ่งแวดล้อม	การเดินทางท่องเที่ยวทำให้ได้เรียนรู้สิ่งใหม่ๆ
ภาคตะวันออกเฉียงเหนือ (ต่อ)			
สุรินทร์	100.0	100.0	100.0
มากที่สุด	14.2	13.0	18.8
มาก	70.1	65.8	64.2
ปานกลาง	15.0	20.5	16.9
น้อย	0.7	0.7	0.1
น้อยที่สุด	-	-	-
ค่าเฉลี่ย	4.0	3.9	4.0
ศรีสะเกษ	100.0	100.0	100.0
มากที่สุด	22.1	21.5	22.4
มาก	46.0	48.0	49.5
ปานกลาง	31.9	30.4	28.1
น้อย	-	0.1	-
น้อยที่สุด	-	-	-
ค่าเฉลี่ย	3.9	3.9	3.9
อุบลราชธานี	100.0	100.0	100.0
มากที่สุด	16.0	9.0	12.1
มาก	66.7	58.9	57.5
ปานกลาง	17.1	31.9	30.3
น้อย	-	0.2	-
น้อยที่สุด	0.2	-	0.1
ค่าเฉลี่ย	4.0	3.8	3.8
ยโสธร	100.0	100.0	100.0
มากที่สุด	28.7	18.0	10.4
มาก	63.1	67.7	68.2
ปานกลาง	8.2	14.3	21.4
น้อย	-	-	-
น้อยที่สุด	-	-	-
ค่าเฉลี่ย	4.2	4.0	3.9
ชัยภูมิ	100.0	100.0	100.0
มากที่สุด	19.7	14.8	16.3
มาก	71.6	69.3	71.8
ปานกลาง	8.7	15.6	11.9
น้อย	-	0.3	-
น้อยที่สุด	-	-	-
ค่าเฉลี่ย	4.1	4.0	4.0

ตาราง ง.59 ร้อยละของประชากรที่มีอายุ 15 ปีขึ้นไปที่เดินทางท่องเที่ยว (ในรอบปี 2559) จำแนกตามประโยชน์ที่ได้รับจากการเดินทางท่องเที่ยว และจังหวัดที่อยู่อาศัย (ต่อ)

จังหวัดที่อยู่อาศัย	ประโยชน์ที่ได้รับจากการเดินทางท่องเที่ยว		
	ความพึงพอใจโดยรวมในประสบการณ์การท่องเที่ยวประเทศไทย	การเดินทางท่องเที่ยวทำให้มีส่วนร่วมในการรักษาสังคมและสิ่งแวดล้อม	การเดินทางท่องเที่ยวทำให้ได้เรียนรู้สิ่งใหม่ๆ
ภาคตะวันออกเฉียงเหนือ (ต่อ)			
อำนาจเจริญ	100.0	100.0	100.0
มากที่สุด	7.4	8.4	12.1
มาก	65.7	61.8	61.6
ปานกลาง	26.9	28.4	25.8
น้อย	-	1.4	0.5
น้อยที่สุด	-	-	-
ค่าเฉลี่ย	3.8	3.8	3.9
บึงกาฬ	100.0	100.0	100.0
มากที่สุด	36.4	38.6	36.7
มาก	55.0	44.6	49.9
ปานกลาง	7.1	14.7	12.9
น้อย	1.1	1.7	0.1
น้อยที่สุด	0.4	0.4	0.4
ค่าเฉลี่ย	4.3	4.2	4.2
หนองบัวลำภู	100.0	100.0	100.0
มากที่สุด	18.9	17.0	15.7
มาก	49.2	48.8	53.0
ปานกลาง	31.3	32.8	30.3
น้อย	0.6	1.4	1.0
น้อยที่สุด	-	-	-
ค่าเฉลี่ย	3.9	3.8	3.8
ขอนแก่น	100.0	100.0	100.0
มากที่สุด	13.6	11.7	13.0
มาก	75.9	70.2	67.6
ปานกลาง	10.5	17.5	17.9
น้อย	-	0.4	0.7
น้อยที่สุด	-	0.2	0.8
ค่าเฉลี่ย	4.0	3.9	3.9
อุดรธานี	100.0	100.0	100.0
มากที่สุด	39.8	37.7	40.2
มาก	56.7	56.7	55.1
ปานกลาง	2.9	5.0	4.1
น้อย	0.2	0.2	0.3
น้อยที่สุด	0.4	0.4	0.3
ค่าเฉลี่ย	4.4	4.3	4.3

ตาราง ง.59 ร้อยละของประชากรที่มีอายุ 15 ปีขึ้นไปที่เดินทางท่องเที่ยว (ในรอบปี 2559) จำแนกตามประโยชน์ที่ได้รับจากการเดินทางท่องเที่ยว และจังหวัดที่อยู่อาศัย (ต่อ)

จังหวัดที่อยู่อาศัย	ประโยชน์ที่ได้รับจากการเดินทางท่องเที่ยว		
	ความพึงพอใจโดยรวมในประสบการณ์การท่องเที่ยวประเทศไทย	การเดินทางท่องเที่ยวทำให้มีส่วนร่วมในการรักษาสังคมและสิ่งแวดล้อม	การเดินทางท่องเที่ยวทำให้ได้เรียนรู้สิ่งใหม่ๆ
ภาคตะวันออกเฉียงเหนือ (ต่อ)			
เลย	100.0	100.0	100.0
มากที่สุด	14.3	20.3	33.5
มาก	71.8	61.4	48.6
ปานกลาง	13.9	18.3	17.9
น้อย	-	-	-
น้อยที่สุด	-	-	-
ค่าเฉลี่ย	4.0	4.0	4.2
หนองคาย	100.0	100.0	100.0
มากที่สุด	14.0	12.2	11.9
มาก	60.6	54.3	56.8
ปานกลาง	24.6	31.8	30.2
น้อย	-	0.3	-
น้อยที่สุด	0.8	1.4	1.1
ค่าเฉลี่ย	3.9	3.8	3.8
มหาสารคาม	100.0	100.0	100.0
มากที่สุด	24.5	20.9	28.6
มาก	66.4	66.6	58.8
ปานกลาง	9.1	12.5	12.6
น้อย	-	-	-
น้อยที่สุด	-	-	-
ค่าเฉลี่ย	4.2	4.1	4.2
ร้อยเอ็ด	100.0	100.0	100.0
มากที่สุด	28.4	34.0	27.6
มาก	63.9	51.6	61.2
ปานกลาง	6.6	13.0	10.2
น้อย	0.6	0.8	0.7
น้อยที่สุด	0.5	0.6	0.3
ค่าเฉลี่ย	4.2	4.2	4.2
กาฬสินธุ์	100.0	100.0	100.0
มากที่สุด	7.9	6.5	7.1
มาก	73.6	59.1	64.7
ปานกลาง	18.3	34.0	27.8
น้อย	0.2	0.4	0.4
น้อยที่สุด	-	-	-
ค่าเฉลี่ย	3.9	3.7	3.8

ตาราง ง.59 ร้อยละของประชากรที่มีอายุ 15 ปีขึ้นไปที่เดินทางท่องเที่ยว (ในรอบปี 2559) จำแนกตามประโยชน์ที่ได้รับจากการเดินทางท่องเที่ยว และจังหวัดที่อยู่อาศัย (ต่อ)

จังหวัดที่อยู่อาศัย	ประโยชน์ที่ได้รับจากการเดินทางท่องเที่ยว		
	ความพึงพอใจโดยรวมในประสบการณ์การท่องเที่ยวประเทศไทย	การเดินทางท่องเที่ยวทำให้มีส่วนร่วมในการรักษาสังคมและสิ่งแวดล้อม	การเดินทางท่องเที่ยวทำให้ได้เรียนรู้สิ่งใหม่ๆ
ภาคตะวันออกเฉียงเหนือ (ต่อ)			
สกลนคร	100.0	100.0	100.0
มากที่สุด	32.3	30.2	31.7
มาก	59.4	59.5	58.2
ปานกลาง	8.3	10.0	10.0
น้อย	-	0.3	0.1
น้อยที่สุด	-	-	-
ค่าเฉลี่ย	4.2	4.2	4.2
นครพนม	100.0	100.0	100.0
มากที่สุด	33.8	31.8	32.8
มาก	39.8	35.6	36.1
ปานกลาง	25.8	31.9	31.1
น้อย	0.6	0.7	-
น้อยที่สุด	-	-	-
ค่าเฉลี่ย	4.1	4.0	4.0
มุกดาหาร	100.0	100.0	100.0
มากที่สุด	26.7	13.0	13.6
มาก	71.0	75.6	75.0
ปานกลาง	2.3	10.1	10.1
น้อย	-	1.0	1.3
น้อยที่สุด	-	0.3	-
ค่าเฉลี่ย	4.2	4.0	4.0
ภาคใต้			
นครศรีธรรมราช	100.0	100.0	100.0
มากที่สุด	22.1	21.4	20.9
มาก	66.1	61.7	59.2
ปานกลาง	11.8	16.4	19.4
น้อย	-	0.5	0.5
น้อยที่สุด	-	-	-
ค่าเฉลี่ย	4.1	4.0	4.0
กระบี่	100.0	100.0	100.0
มากที่สุด	17.7	14.7	17.0
มาก	60.0	56.8	56.7
ปานกลาง	22.2	26.9	24.4
น้อย	0.1	1.5	1.6
น้อยที่สุด	-	0.1	0.3
ค่าเฉลี่ย	4.0	3.8	3.9

ตาราง ง.59 ร้อยละของประชากรที่มีอายุ 15 ปีขึ้นไปที่เดินทางท่องเที่ยว (ในรอบปี 2559) จำแนกตามประโยชน์ที่ได้รับจากการเดินทางท่องเที่ยว และจังหวัดที่อยู่อาศัย (ต่อ)

จังหวัดที่อยู่อาศัย	ประโยชน์ที่ได้รับจากการเดินทางท่องเที่ยว		
	ความพึงพอใจโดยรวมในประสบการณ์การท่องเที่ยวประเทศไทย	การเดินทางท่องเที่ยวทำให้มีส่วนร่วมในการรักษาสังคมและสิ่งแวดล้อม	การเดินทางท่องเที่ยวทำให้ได้เรียนรู้สิ่งใหม่ๆ
ภาคใต้ (ต่อ)			
พังงา	100.0	100.0	100.0
มากที่สุด	28.2	29.0	24.8
มาก	66.4	62.7	65.1
ปานกลาง	5.2	8.1	9.8
น้อย	0.1	0.1	0.2
น้อยที่สุด	0.1	0.1	0.1
ค่าเฉลี่ย	4.2	4.2	4.1
ภูเก็ต	100.0	100.0	100.0
มากที่สุด	24.2	20.5	20.9
มาก	67.9	60.0	59.8
ปานกลาง	7.9	17.2	18.6
น้อย	-	2.3	0.7
น้อยที่สุด	-	-	-
ค่าเฉลี่ย	4.2	4.0	4.0
สุราษฎร์ธานี	100.0	100.0	100.0
มากที่สุด	24.2	20.6	16.9
มาก	63.2	66.7	68.9
ปานกลาง	12.3	11.9	14.0
น้อย	0.3	0.8	0.2
น้อยที่สุด	-	-	-
ค่าเฉลี่ย	4.1	4.1	4.0
ระนอง	100.0	100.0	100.0
มากที่สุด	12.3	11.2	12.0
มาก	72.6	68.2	65.6
ปานกลาง	15.1	20.6	21.9
น้อย	-	-	0.5
น้อยที่สุด	-	-	-
ค่าเฉลี่ย	4.0	3.9	3.9
ชุมพร	100.0	100.0	100.0
มากที่สุด	24.4	23.8	23.3
มาก	58.8	53.0	54.3
ปานกลาง	16.0	21.9	20.5
น้อย	0.8	1.3	1.9
น้อยที่สุด	-	-	-
ค่าเฉลี่ย	4.1	4.0	4.0

ตาราง ง.59 ร้อยละของประชากรที่มีอายุ 15 ปีขึ้นไปที่เดินทางท่องเที่ยว (ในรอบปี 2559) จำแนกตามประโยชน์ที่ได้รับจากการเดินทางท่องเที่ยว และจังหวัดที่อยู่อาศัย (ต่อ)

จังหวัดที่อยู่อาศัย	ประโยชน์ที่ได้รับจากการเดินทางท่องเที่ยว		
	ความพึงพอใจโดยรวมในประสบการณ์การท่องเที่ยวประเทศไทย	การเดินทางท่องเที่ยวทำให้มีส่วนร่วมในการรักษาสังคมและสิ่งแวดล้อม	การเดินทางท่องเที่ยวทำให้ได้เรียนรู้สิ่งใหม่ๆ
ภาคใต้ (ต่อ)			
สงขลา	100.0	100.0	100.0
มากที่สุด	34.9	27.7	28.3
มาก	59.1	61.5	61.2
ปานกลาง	6.0	10.8	10.5
น้อย	-	-	-
น้อยที่สุด	-	-	-
ค่าเฉลี่ย	4.3	4.2	4.2
สตูล	100.0	100.0	100.0
มากที่สุด	8.5	5.7	7.8
มาก	77.5	66.3	68.1
ปานกลาง	10.4	22.6	18.4
น้อย	0.8	1.9	2.3
น้อยที่สุด	2.8	3.5	3.4
ค่าเฉลี่ย	3.9	3.7	3.7
ตรัง	100.0	100.0	100.0
มากที่สุด	33.7	30.8	33.7
มาก	46.1	48.4	44.2
ปานกลาง	18.1	17.4	18.9
น้อย	2.1	3.2	3.0
น้อยที่สุด	-	0.2	0.2
ค่าเฉลี่ย	4.1	4.1	4.1
พัทลุง	100.0	100.0	100.0
มากที่สุด	13.2	9.8	8.4
มาก	56.4	51.2	50.6
ปานกลาง	30.2	38.3	40.0
น้อย	0.2	0.7	0.8
น้อยที่สุด	-	-	0.2
ค่าเฉลี่ย	3.8	3.7	3.7
ปัตตานี	100.0	100.0	100.0
มากที่สุด	23.7	24.1	25.4
มาก	57.3	55.9	50.3
ปานกลาง	18.6	19.0	23.3
น้อย	0.4	1.0	1.0
น้อยที่สุด	-	-	-
ค่าเฉลี่ย	4.0	4.0	4.0

ตาราง ง.59 ร้อยละของประชากรที่มีอายุ 15 ปีขึ้นไปที่เดินทางท่องเที่ยว (ในรอบปี 2559) จำแนกตามประโยชน์ที่ได้รับจากการเดินทางท่องเที่ยว และจังหวัดที่อยู่อาศัย (ต่อ)

จังหวัดที่อยู่อาศัย	ประโยชน์ที่ได้รับจากการเดินทางท่องเที่ยว		
	ความพึงพอใจโดยรวมในประสบการณ์การท่องเที่ยวประเทศไทย	การเดินทางท่องเที่ยวทำให้มีส่วนร่วมในการรักษาสังคมและสิ่งแวดล้อม	การเดินทางท่องเที่ยวทำให้ได้เรียนรู้สิ่งใหม่ๆ
ภาคใต้ (ต่อ)			
ยะลา	100.0	100.0	100.0
มากที่สุด	37.8	31.2	34.2
มาก	55.7	58.7	55.2
ปานกลาง	6.5	7.4	7.6
น้อย	-	2.7	3.0
น้อยที่สุด	-	-	-
ค่าเฉลี่ย	4.3	4.2	4.2
นราธิวาส	100.0	100.0	100.0
มากที่สุด	20.1	16.5	16.5
มาก	62.0	52.1	51.0
ปานกลาง	15.9	28.3	28.1
น้อย	2.0	2.6	4.4
น้อยที่สุด	-	0.5	-
ค่าเฉลี่ย	4.0	3.8	3.8

หมายเหตุ : - ไม่มีข้อมูล หรือมีข้อมูลจำนวนเล็กน้อย

ตาราง ง.60 ร้อยละของประชากรที่มีอายุ 15 ปีขึ้นไปที่เดินทางท่องเที่ยว (ในรอบปี 2559) จำแนกตามภาคที่เดินทางไปท่องเที่ยว และจังหวัดที่อยู่อาศัย

จังหวัดที่อยู่อาศัย	ภาคที่เดินทางไปท่องเที่ยว ^{1/}					
	กรุงเทพมหานคร	กลาง	ตะวันออก	เหนือ	ตะวันออกเฉียงเหนือ	ใต้
กรุงเทพมหานคร						
กรุงเทพมหานคร	-	52.6	25.4	22.2	28.8	8.3
ภาคกลาง						
สมุทรปราการ	16.2	27.8	20.9	19.2	33.1	3.6
นนทบุรี	23.4	52.3	18.2	19.2	22.7	8.7
ปทุมธานี	28.6	62.9	39.8	25.9	24.5	5.8
อยุธยา	18.0	58.3	21.8	23.5	19.8	3.9
อ่างทอง	15.5	77.0	14.1	17.5	11.0	3.0
ลพบุรี	13.1	57.0	16.5	25.9	20.0	0.6
สิงห์บุรี	21.2	79.7	11.0	16.9	9.4	1.6
ชัยนาท	21.3	46.9	8.9	46.8	8.6	1.3
สระบุรี	8.1	48.8	21.2	19.5	34.5	4.0
ฉะเชิงเทรา	20.2	18.9	60.6	7.9	17.6	1.7
ราชบุรี	13.9	82.5	9.6	9.9	8.5	4.4
กาญจนบุรี	18.7	59.8	11.4	15.8	12.7	3.0
สุพรรณบุรี	25.3	54.1	8.5	16.1	9.5	4.0
นครปฐม	20.1	56.0	7.6	15.9	23.0	3.5
สมุทรสาคร	12.9	51.0	9.2	16.0	34.0	4.6
สมุทรสงคราม	29.1	76.9	6.8	10.6	6.3	2.4
เพชรบุรี	28.7	54.5	5.1	10.5	8.9	8.6
ประจวบคีรีขันธ์	25.3	48.4	6.7	15.5	12.3	17.6
ภาคตะวันออก						
ชลบุรี	14.2	27.7	21.5	20.2	32.2	3.8
ระยอง	23.5	19.5	40.4	19.0	28.4	2.5
จันทบุรี	17.7	20.7	37.1	15.5	24.8	2.6
ตราด	16.8	9.9	76.2	7.3	10.6	2.2
ปราจีนบุรี	19.6	37.0	43.9	14.3	32.0	3.3
นครนายก	27.6	52.1	45.2	11.8	18.5	2.1
สระแก้ว	18.5	24.1	49.7	8.1	38.9	1.5

ตาราง ง.60 ร้อยละของประชากรที่มีอายุ 15 ปีขึ้นไปที่เดินทางท่องเที่ยว (ในรอบปี 2559) จำแนกตามภาคที่เดินทางไปท่องเที่ยว และจังหวัดที่อยู่อาศัย (ต่อ)

จังหวัดที่อยู่อาศัย	ภาคที่เดินทางไปท่องเที่ยว ^{1/}					
	กรุงเทพมหานคร	กลาง	ตะวันออก	เหนือ	ตะวันออกเฉียงเหนือ	ใต้
ภาคเหนือ						
เชียงใหม่	15.2	8.1	5.7	76.4	4.3	4.0
ลำพูน	10.7	3.2	4.0	90.4	2.7	2.2
ลำปาง	11.8	7.1	6.2	82.0	3.9	3.4
อุตรดิตถ์	18.9	11.7	10.4	70.7	8.3	2.6
แพร่	16.9	8.7	6.2	74.8	7.4	2.5
น่าน	26.8	11.8	10.7	52.6	4.0	1.4
พะเยา	9.6	4.3	4.7	81.7	3.2	1.5
เชียงราย	23.2	5.7	5.3	71.5	4.4	2.7
แม่ฮ่องสอน	17.2	1.9	3.1	91.0	1.7	2.5
นครสวรรค์	33.1	23.5	7.3	41.3	7.6	1.4
อุทัยธานี	26.7	39.9	6.2	46.8	6.2	0.2
กำแพงเพชร	24.8	19.0	9.5	65.5	14.5	3.1
ตาก	31.6	15.0	12.3	71.4	6.3	2.3
สุโขทัย	22.3	11.7	7.3	82.5	7.2	1.7
พิษณุโลก	17.9	18.8	12.0	70.9	17.6	2.2
พิจิตร	24.3	19.5	9.6	65.3	9.3	1.2
เพชรบูรณ์	25.8	19.2	15.1	38.4	27.4	0.6
ภาคตะวันออกเฉียงเหนือ						
นครราชสีมา	22.2	22.4	17.4	11.5	41.2	2.7
บุรีรัมย์	22.9	11.3	20.1	9.3	62.3	1.5
สุรินทร์	18.4	13.2	15.4	7.0	61.3	1.2
ศรีสะเกษ	17.1	10.9	14.9	4.0	65.5	1.1
อุบลราชธานี	21.9	7.0	14.7	4.5	57.9	1.2
ยโสธร	24.2	1.8	2.5	3.4	76.5	0.1
ชัยภูมิ	21.0	15.2	11.9	14.6	63.3	0.9
อำนาจเจริญ	18.3	6.6	7.8	3.1	84.7	2.2

ตาราง ง.60 ร้อยละของประชากรที่มีอายุ 15 ปีขึ้นไปที่เดินทางท่องเที่ยว (ในรอบปี 2559) จำแนกตามภาคที่เดินทางไปท่องเที่ยว และจังหวัดที่อยู่อาศัย (ต่อ)

จังหวัดที่อยู่อาศัย	ภาคที่เดินทางไปท่องเที่ยว ^{1/}					
	กรุงเทพมหานคร	กลาง	ตะวันออก	เหนือ	ตะวันออก เฉียงเหนือ	ใต้
ภาคตะวันออกเฉียงเหนือ (ต่อ)						
บึงกาฬ	14.9	4.2	5.3	3.8	86.2	1.5
หนองบัวลำภู	7.1	4.3	8.6	6.3	84.1	1.2
ขอนแก่น	15.5	7.1	8.6	12.0	81.2	1.3
อุดรธานี	10.5	5.4	10.3	4.4	75.3	1.5
เลย	9.9	4.5	10.4	11.6	61.4	3.1
หนองคาย	14.5	7.0	12.9	6.1	69.1	1.9
มหาสารคาม	15.9	11.1	8.1	7.0	81.4	0.4
ร้อยเอ็ด	18.9	5.6	6.8	4.2	78.4	0.9
กาฬสินธุ์	14.7	2.5	5.8	1.7	79.5	0.5
สกลนคร	13.1	3.9	3.8	2.0	80.9	1.1
นครพนม	11.5	8.1	10.6	4.8	75.3	1.5
มุกดาหาร	12.1	3.1	5.6	2.4	87.7	0.5
ภาคใต้						
นครศรีธรรมราช	26.8	5.8	1.7	4.6	2.4	72.9
กระบี่	14.0	6.8	1.9	4.1	3.8	88.7
พังงา	18.2	6.4	1.1	5.6	3.6	87.4
ภูเก็ต	14.6	6.9	2.9	11.5	13.7	64.2
สุราษฎร์ธานี	34.7	7.8	2.7	5.3	3.7	61.5
ระนอง	23.0	10.0	2.0	5.4	8.3	75.5
ชุมพร	38.9	18.8	2.4	6.5	8.4	41.0
สงขลา	24.6	5.7	2.7	6.3	3.0	71.2
สตูล	9.7	3.2	1.1	4.3	2.8	93.6
ตรัง	19.9	5.4	1.1	2.6	2.4	81.6
พัทลุง	17.6	2.9	1.0	2.7	0.8	84.4
ปัตตานี	9.7	3.3	0.5	2.0	0.5	92.9
ยะลา	6.5	1.8	0.2	1.5	0.4	96.2
นราธิวาส	14.3	3.7	2.3	5.1	3.6	83.2

หมายเหตุ : 1/ ตอบได้มากกว่า 1 คำตอบ

- ไม่มีข้อมูล หรือมีข้อมูลจำนวนเล็กน้อย

คณะผู้จัดทำ CD - ROM

หน่วยงานเจ้าของเรื่อง

กลุ่มสถิติเทคโนโลยีสารสนเทศและการสื่อสาร
สำนักสถิติเศรษฐกิจและสังคม
โทร. 0 2142 1249

หน่วยงานผลิตและออกแบบ

กลุ่มบูรณาการข้อมูลสถิติ
สำนักสถิติพยากรณ์
โทร. 0 2141 7494

ตารางสถิติในรูปแบบ Format Excel

ตารางสถิติรายภาค

ตารางสถิติในรูปแบบ Format Excel

ตารางสถิติรายภาค

- ตาราง ง.1** ร้อยละของประชากรที่มีอายุ 15 ปีขึ้นไป (ในรอบปี 2559) จำแนกตามการเดินทางท่องเที่ยว ลักษณะการเดินทาง และภาคที่อยู่อาศัย
- ตาราง ง.2** ร้อยละของประชากรที่มีอายุ 15 ปีขึ้นไปที่ไม่เดินทางท่องเที่ยว (ในรอบปี 2559) จำแนกตามเหตุผลสำคัญที่ไม่เดินทางท่องเที่ยว และภาคที่อยู่อาศัย
- ตาราง ง.3** ร้อยละของประชากรที่มีอายุ 15 ปีขึ้นไป (ในรอบปี 2559) จำแนกตามการเดินทางท่องเที่ยว ลักษณะการเดินทาง และลักษณะสำคัญทางประชากร
- ตาราง ง.4** ร้อยละของประชากรที่มีอายุ 15 ปีขึ้นไปที่ไม่เดินทางท่องเที่ยว (ในรอบปี 2559) จำแนกตามเหตุผลสำคัญที่ไม่เดินทางท่องเที่ยว และลักษณะสำคัญทางประชากร
- ตาราง ง.5** ร้อยละของประชากรที่มีอายุ 15 ปีขึ้นไปที่เดินทางท่องเที่ยว (ในรอบปี 2559) จำแนกตามภาคที่เดินทางไปท่องเที่ยว และลักษณะสำคัญทางประชากร
- ตาราง ง.6** ร้อยละของประชากรที่มีอายุ 15 ปีขึ้นไปที่เดินทางท่องเที่ยว (ในรอบปี 2559) จำแนกตามค่าเฉลี่ยจำนวนครั้ง/ทริปที่เดินทางท่องเที่ยว ลักษณะการเดินทาง และลักษณะสำคัญทางประชากร
- ตาราง ง.7** ร้อยละของประชากรที่มีอายุ 15 ปีขึ้นไปที่เดินทางท่องเที่ยว (ในรอบปี 2559) จำแนกตามวัตถุประสงค์หลักในการเดินทาง และลักษณะสำคัญทางประชากร
- ตาราง ง.8** ร้อยละของประชากรที่มีอายุ 15 ปีขึ้นไปที่เดินทางท่องเที่ยว (ในรอบปี 2559) จำแนกตามกิจกรรมที่ทำระหว่างเดินทาง และลักษณะสำคัญทางประชากร
- ตาราง ง.9** ร้อยละของประชากรที่มีอายุ 15 ปีขึ้นไปที่เดินทางท่องเที่ยว (ในรอบปี 2559) จำแนกตามค่าใช้จ่ายเฉลี่ยในการเดินทางท่องเที่ยวครั้ง/ทริปต่อคน ลักษณะการเดินทาง และลักษณะสำคัญทางประชากร
- ตาราง ง.10** ร้อยละของประชากรที่มีอายุ 15 ปีขึ้นไปที่เดินทางท่องเที่ยว (ในรอบปี 2559) จำแนกตามการจัดการเดินทาง และลักษณะสำคัญทางประชากร
- ตาราง ง.11** ร้อยละของประชากรที่มีอายุ 15 ปีขึ้นไปที่เดินทางท่องเที่ยว (ในรอบปี 2559) จำแนกตามวัน/ช่วงเวลาเดินทาง และลักษณะสำคัญทางประชากร
- ตาราง ง.12** ร้อยละของประชากรที่มีอายุ 15 ปีขึ้นไปที่เดินทางท่องเที่ยวต่างประเทศ (ในรอบปี 2559) จำแนกตามปัจจัยที่ทำให้เดินทางท่องเที่ยวต่างประเทศ และลักษณะสำคัญทางประชากร

ตารางสถิติในรูปแบบ Format Excel (ต่อ)

- ตาราง ง.13** ร้อยละของประชากรที่มีอายุ 15 ปีขึ้นไป (ในรอบปี 2559) จำแนกตามปัจจัยที่มีผลต่อการเลือกแหล่งท่องเที่ยวภายในประเทศ และลักษณะสำคัญทางประชากร
- ตาราง ง.14** ร้อยละของประชากรที่มีอายุ 15 ปีขึ้นไปที่เดินทางท่องเที่ยว (ในรอบปี 2559) จำแนกตามภาคที่เดินทางไปท่องเที่ยว ลักษณะการเดินทาง และภาคที่อยู่อาศัย
- ตาราง ง.15** ร้อยละของประชากรที่มีอายุ 15 ปีขึ้นไปที่เดินทางท่องเที่ยว (ในรอบปี 2559) จำแนกตามจำนวนครั้ง/ทริปที่เดินทางท่องเที่ยว ลักษณะการเดินทาง และภาคที่อยู่อาศัย
- ตาราง ง.16** ร้อยละของประชากรที่มีอายุ 15 ปีขึ้นไปที่เดินทางท่องเที่ยว (ในรอบปี 2559) จำแนกตามจำนวนจังหวัดที่เดินทางท่องเที่ยว ลักษณะการเดินทาง และภาคที่อยู่อาศัย
- ตาราง ง.17** ร้อยละของประชากรที่มีอายุ 15 ปีขึ้นไปที่เดินทางท่องเที่ยว (ในรอบปี 2559) จำแนกตามจำนวนวันที่เดินทางท่องเที่ยว และภาคที่อยู่อาศัย
- ตาราง ง.18** ร้อยละของประชากรที่มีอายุ 15 ปีขึ้นไปที่เดินทางท่องเที่ยว (ในรอบปี 2559) จำแนกตามพาหนะที่ใช้ในการเดินทาง ลักษณะการเดินทาง และภาคที่อยู่อาศัย
- ตาราง ง.19** ร้อยละของประชากรที่มีอายุ 15 ปีขึ้นไปที่เดินทางท่องเที่ยว (ในรอบปี 2559) จำแนกตามวัตถุประสงค์หลักในการเดินทาง และภาคที่เดินทางไปท่องเที่ยว
- ตาราง ง.20** ร้อยละของประชากรที่มีอายุ 15 ปีขึ้นไปที่เดินทางท่องเที่ยว (ในรอบปี 2559) จำแนกตามกิจกรรมที่ทำระหว่างเดินทาง และภาคที่เดินทางไปท่องเที่ยว
- ตาราง ง.21** ร้อยละของประชากรที่มีอายุ 15 ปีขึ้นไปที่เดินทางท่องเที่ยว (ในรอบปี 2559) จำแนกตามค่าใช้จ่ายในการเดินทางท่องเที่ยวครั้ง/ทริปต่อคน ลักษณะการเดินทาง และภาคที่อยู่อาศัย
- ตาราง ง.22** ร้อยละของประชากรที่มีอายุ 15 ปีขึ้นไปที่เดินทางท่องเที่ยว (ในรอบปี 2559) จำแนกตามการจัดการเดินทาง ลักษณะการเดินทาง และภาคที่อยู่อาศัย
- ตาราง ง.23** ร้อยละของประชากรที่มีอายุ 15 ปีขึ้นไปที่เดินทางท่องเที่ยว (ในรอบปี 2559) จำแนกตามวัน/ช่วงเวลา que เดินทาง ลักษณะการเดินทาง และภาคที่อยู่อาศัย
- ตาราง ง.24** ร้อยละของประชากรที่มีอายุ 15 ปีขึ้นไปที่เดินทางท่องเที่ยว (ในรอบปี 2559) จำแนกตามผู้ตัดสินใจเลือกการเดินทาง ลักษณะการเดินทาง และภาคที่อยู่อาศัย
- ตาราง ง.25** ร้อยละของประชากรที่มีอายุ 15 ปีขึ้นไปที่เดินทางท่องเที่ยว (ในรอบปี 2559) จำแนกตามผู้ร่วมเดินทาง ลักษณะการเดินทาง และภาคที่อยู่อาศัย

ตารางสถิติในรูป Format Excel (ต่อ)

- ตาราง ง.26** ร้อยละของประชากรที่มีอายุ 15 ปีขึ้นไป (ในรอบปี 2559) จำแนกตามการเดินทางไปต่างประเทศ และภาคที่อยู่อาศัย
- ตาราง ง.27** ร้อยละของประชากรที่มีอายุ 15 ปีขึ้นไปที่เดินทางท่องเที่ยวต่างประเทศ (ในรอบปี 2559) จำแนกตามปัจจัยที่ทำให้เดินทางท่องเที่ยวต่างประเทศ และภาคที่อยู่อาศัย
- ตาราง ง.28** ร้อยละของประชากรที่มีอายุ 15 ปีขึ้นไป (ในรอบปี 2559) จำแนกตามการวางแผนล่วงหน้าก่อนการเดินทาง และภาคที่อยู่อาศัย
- ตาราง ง.29** ร้อยละของประชากรที่มีอายุ 15 ปีขึ้นไป (ในรอบปี 2559) จำแนกตามการจัดสรรเงินสำหรับการเดินทาง และภาคที่อยู่อาศัย
- ตาราง ง.30** ร้อยละของประชากรที่มีอายุ 15 ปีขึ้นไป (ในรอบปี 2559) จำแนกตามการรับรู้/ทราบแคมเปญ “เที่ยววิถีไทย เก๋ไก๋ ไม่เหมือนกัน” และภาคที่อยู่อาศัย
- ตาราง ง.31** ร้อยละของประชากรที่มีอายุ 15 ปีขึ้นไป (ในรอบปี 2559) จำแนกตามความรู้สึกที่มีต่อแคมเปญ “เที่ยววิถีไทย เก๋ไก๋ ไม่เหมือนกัน” และภาคที่อยู่อาศัย
- ตาราง ง.32** ร้อยละของประชากรที่มีอายุ 15 ปีขึ้นไป (ในรอบปี 2559) จำแนกตามปัจจัยที่มีผลต่อการเลือกแหล่งท่องเที่ยวภายในประเทศ และภาคที่อยู่อาศัย
- ตาราง ง.33** ร้อยละของประชากรที่มีอายุ 15 ปีขึ้นไปที่เดินทางท่องเที่ยว (ในรอบปี 2559) จำแนกตามประโยชน์ที่ได้รับจากการเดินทางท่องเที่ยว และภาคที่อยู่อาศัย
- ตาราง ง.34** ร้อยละของประชากรที่มีอายุ 15 ปีขึ้นไปที่เดินทางท่องเที่ยว (ในรอบปี 2559) จำแนกตามการทำกิจกรรมเพื่อรักษาสังคมและสิ่งแวดล้อมระหว่างการเดินทางท่องเที่ยว
- ตาราง ง.35** ร้อยละของประชากรที่มีอายุ 15 ปีขึ้นไปที่เดินทางท่องเที่ยว (ในรอบปี 2559) จำแนกตามสิ่งที่ได้เรียนรู้จากการเดินทางท่องเที่ยว
- ตาราง ง.36** ร้อยละของประชากรที่มีอายุ 15 ปีขึ้นไปที่เดินทางท่องเที่ยว (ในรอบปี 2559) จำแนกตามความรู้สึกที่ได้รับจากการเดินทางท่องเที่ยว

ตารางสถิติในรูปแบบ Format Excel (ต่อ)

ตารางสถิติรายจังหวัด

- ตาราง ง.37** ร้อยละของประชากรที่มีอายุ 15 ปีขึ้นไป (ในรอบปี 2559) จำแนกตามการเดินทางท่องเที่ยว ลักษณะการเดินทาง และจังหวัดที่อยู่อาศัย
- ตาราง ง.38** ร้อยละของประชากรที่มีอายุ 15 ปีขึ้นไปที่ไม่เดินทางท่องเที่ยว (ในรอบปี 2559) จำแนกตามเหตุผลสำคัญที่ไม่เดินทางท่องเที่ยว และจังหวัดที่อยู่อาศัย
- ตาราง ง.39** ร้อยละของประชากรที่มีอายุ 15 ปีขึ้นไปที่เดินทางท่องเที่ยว (ในรอบปี 2559) จำแนกตามจำนวนครั้ง/ทริปที่เดินทางท่องเที่ยว ลักษณะการเดินทาง และจังหวัดที่อยู่อาศัย
- ตาราง ง.40** ร้อยละของประชากรที่มีอายุ 15 ปีขึ้นไปที่เดินทางท่องเที่ยว (ในรอบปี 2559) จำแนกตามจำนวนจังหวัดที่เดินทางท่องเที่ยว ลักษณะการเดินทาง และจังหวัดที่อยู่อาศัย
- ตาราง ง.41** ร้อยละของประชากรที่มีอายุ 15 ปีขึ้นไปที่เดินทางท่องเที่ยว (ในรอบปี 2559) จำแนกตามจำนวนวันที่เดินทางท่องเที่ยว และจังหวัดที่อยู่อาศัย
- ตาราง ง.42** ร้อยละของประชากรที่มีอายุ 15 ปีขึ้นไปที่เดินทางท่องเที่ยว (ในรอบปี 2559) จำแนกตามพาหนะที่ใช้ในการเดินทาง ลักษณะการเดินทาง และจังหวัดที่อยู่อาศัย
- ตาราง ง.43** ร้อยละของประชากรที่มีอายุ 15 ปีขึ้นไปที่เดินทางท่องเที่ยว (ในรอบปี 2559) จำแนกตามลักษณะการเดินทางเข้าสู่จังหวัด และจังหวัดที่เดินทางไป
- ตาราง ง.44** ร้อยละของประชากรที่มีอายุ 15 ปีขึ้นไปที่เดินทางท่องเที่ยว (ในรอบปี 2559) จำแนกตามวัตถุประสงค์หลักในการเดินทาง และจังหวัดที่เดินทางไป
- ตาราง ง.45** ร้อยละของประชากรที่มีอายุ 15 ปีขึ้นไปที่เดินทางท่องเที่ยว (ในรอบปี 2559) จำแนกตามกิจกรรมที่ทำระหว่างเดินทาง และจังหวัดที่เดินทางไป
- ตาราง ง.46** ร้อยละของประชากรที่มีอายุ 15 ปีขึ้นไปที่เดินทางท่องเที่ยว (ในรอบปี 2559) จำแนกตามค่าใช้จ่ายในการเดินทางท่องเที่ยวครั้ง/ทริปต่อคน ลักษณะการเดินทาง และจังหวัดที่อยู่อาศัย
- ตาราง ง.47** ค่าใช้จ่ายในการเดินทางครั้ง/ทริปเฉลี่ยต่อคน (ในรอบปี 2559) จำแนกตามลักษณะการเดินทาง และจังหวัดที่อยู่อาศัย
- ตาราง ง.48** ร้อยละของประชากรที่มีอายุ 15 ปีขึ้นไปที่เดินทางท่องเที่ยว (ในรอบปี 2559) จำแนกตามการจัดการเดินทาง ลักษณะการเดินทาง และจังหวัดที่อยู่อาศัย

ตารางสถิติในรูป Format Excel (ต่อ)

- ตาราง ง.49** ร้อยละของประชากรที่มีอายุ 15 ปีขึ้นไปที่เดินทางท่องเที่ยว (ในรอบปี 2559) จำแนกตามวัน/ช่วงเวลาที่ใช้เดินทาง ลักษณะการเดินทาง และจังหวัดที่อยู่อาศัย
- ตาราง ง.50** ร้อยละของประชากรที่มีอายุ 15 ปีขึ้นไปที่เดินทางท่องเที่ยว (ในรอบปี 2559) จำแนกตามลักษณะผู้ตัดสินใจเลือกการเดินทาง ลักษณะการเดินทาง และจังหวัดที่อยู่อาศัย
- ตาราง ง.51** ร้อยละของประชากรที่มีอายุ 15 ปีขึ้นไปที่เดินทางท่องเที่ยว (ในรอบปี 2559) จำแนกตามผู้ร่วมเดินทาง ลักษณะการเดินทาง และจังหวัดที่อยู่อาศัย
- ตาราง ง.52** ร้อยละของประชากรที่มีอายุ 15 ปีขึ้นไป (ในรอบปี 2559) จำแนกตามการเดินทางไปต่างประเทศ และจังหวัดที่อยู่อาศัย
- ตาราง ง.53** ร้อยละของประชากรที่มีอายุ 15 ปีขึ้นไปที่เดินทางท่องเที่ยวต่างประเทศ (ในรอบปี 2559) จำแนกตามปัจจัยที่ทำให้เดินทางท่องเที่ยวต่างประเทศ และจังหวัดที่อยู่อาศัย
- ตาราง ง.54** ร้อยละของประชากรที่มีอายุ 15 ปีขึ้นไป (ในรอบปี 2559) จำแนกตามการวางแผนล่วงหน้าก่อนการเดินทาง และจังหวัดที่อยู่อาศัย
- ตาราง ง.55** ร้อยละของประชากรที่มีอายุ 15 ปีขึ้นไป จำแนกตามการจัดสรรเงินสำหรับการเดินทาง และจังหวัดที่อยู่อาศัย
- ตาราง ง.56** ร้อยละของประชากรที่มีอายุ 15 ปีขึ้นไป (ในรอบปี 2559) จำแนกตามการรับรู้/ทราบแคมเปญ “เที่ยววิถีไทย เก๋ไก๋ ไม่เหมือนกัน” และจังหวัดที่อยู่อาศัย
- ตาราง ง.57** ร้อยละของประชากรที่มีอายุ 15 ปีขึ้นไป (ในรอบปี 2559) จำแนกตามความรู้สึกที่มีต่อแคมเปญ “เที่ยววิถีไทย เก๋ไก๋ ไม่เหมือนกัน” และจังหวัดที่อยู่อาศัย
- ตาราง ง.58** ร้อยละของประชากรที่มีอายุ 15 ปีขึ้นไป (ในรอบปี 2559) จำแนกตามปัจจัยที่มีผลต่อการเลือกแหล่งท่องเที่ยวภายในประเทศ และจังหวัดที่อยู่อาศัย
- ตาราง ง.59** ร้อยละของประชากรที่มีอายุ 15 ปีขึ้นไปที่เดินทางท่องเที่ยว (ในรอบปี 2559) จำแนกตามประโยชน์ที่ได้รับจากการเดินทางท่องเที่ยว และจังหวัดที่อยู่อาศัย
- ตาราง ง.60** ร้อยละของประชากรที่มีอายุ 15 ปีขึ้นไปที่เดินทางท่องเที่ยว (ในรอบปี 2559) จำแนกตามภาคที่เดินทางไปท่องเที่ยว และจังหวัดที่อยู่อาศัย