

ตารางสถิติ

โครงการสำรวจภาวะการทำงานของประชากร
ไตรมาส 1 พ.ศ. 2567 (ระดับจังหวัด)



สำนักงานสถิติแห่งชาติ

กระทรวงดิจิทัลเพื่อเศรษฐกิจและสังคม

ตารางสถิติ

โครงการสำรวจภาวะการทำงานของประชากร

ไตรมาสที่ 1 : มกราคม – มีนาคม 2567

(ระดับจังหวัด)



สำนักงานสถิติแห่งชาติ

หน่วยงานเจ้าของเรื่อง

กลุ่มสถิติแรงงาน
กองสถิติสังคม
สำนักงานสถิติแห่งชาติ
โทรศัพท์ 0-2142-1244
โทรสาร 0-2143-8136
ไปรษณีย์อิเล็กทรอนิกส์ : slaborfs@nso.go.th

หน่วยงานที่เผยแพร่

กองสถิติพยากรณ์
สำนักงานสถิติแห่งชาติ
ศูนย์ราชการเฉลิมพระเกียรติ 80 พรรษาฯ อาคารรัฐประศาสนภักดี
ชั้น 2 ถนนแจ้งวัฒนะ เขตหลักสี่ กรุงเทพฯ 10210
โทร 0- 2143- 1323 ต่อ 17496
โทรสาร 0- 2143- 8132
ไปรษณีย์อิเล็กทรอนิกส์ binfopub@nso.go.th

ปีที่จัดทำ

2567

จัดทำโดย

สำนักงานสถิติแห่งชาติ

คำนำ

สำนักงานสถิติแห่งชาติ ได้เริ่มจัดทำโครงการสำรวจภาวะการทำงานของประชากร ตั้งแต่ พ.ศ. 2506 ในช่วง พ.ศ. 2514 - 2526 ได้ทำการสำรวจปีละ 2 รอบ โดยรอบแรกเป็นการสำรวจนอกฤดูกาลเกษตรระหว่างเดือนมกราคมถึงเดือนมีนาคม รอบที่ 2 เป็นการสำรวจในฤดูกาลเกษตรระหว่างเดือนกรกฎาคมถึงเดือนกันยายน และช่วง พ.ศ. 2527 - 2540 ทำการสำรวจเป็นปีละ 3 รอบ คือ รอบที่ 1 สำรวจในเดือนกุมภาพันธ์ รอบที่ 2 สำรวจในเดือนพฤษภาคม รอบที่ 3 สำรวจในเดือนสิงหาคม และช่วง พ.ศ. 2541 - 2543 ทำการสำรวจเพิ่มขึ้นอีก 1 รอบ เป็นรอบที่ 4 ในเดือนพฤศจิกายน ซึ่งทำให้ได้ข้อมูลครบทุกไตรมาส

เนื่องจากความจำเป็นต้องการใช้ข้อมูล เพื่อใช้ในการวางแผนและกำหนดนโยบายในระดับจังหวัด มีมากขึ้น สำนักงานสถิติแห่งชาติจึงได้กำหนดขนาดตัวอย่างเพิ่มขึ้นโดยเริ่มตั้งแต่ พ.ศ. 2537 ทั้งนี้เพื่อให้สามารถนำเสนอข้อมูลในระดับจังหวัดได้ โดยเสนอเฉพาะรอบการสำรวจของเดือนกุมภาพันธ์ และเดือนสิงหาคมเท่านั้น สำหรับการสำรวจในเดือนพฤศจิกายน พ.ศ. 2541 ซึ่งจัดทำเป็นครั้งแรกได้เสนอผลในระดับจังหวัดด้วย และตั้งแต่ปี พ.ศ. 2542 เป็นต้นมา ผลการสำรวจทั้ง 4 รอบ ได้นำเสนอข้อมูลเป็นระดับจังหวัด

สำหรับการสำรวจตั้งแต่ พ.ศ. 2544 เป็นต้นไป ได้ดำเนินการสำรวจเป็นรายเดือน แล้วนำข้อมูล 3 เดือนรวมกันเพื่อเสนอข้อมูลเป็นรายไตรมาส และได้มีการปรับอายุผู้อยู่ในกำลังแรงงานจาก 13 ปีขึ้นไปเป็น 15 ปีขึ้นไป เพื่อให้สอดคล้องกับกฎหมายการใช้แรงงานเด็ก นอกจากนี้ยังได้มีการปรับปรุงการจัดจำแนกประเภทของอาชีพ อุตสาหกรรม และสถานภาพการทำงาน ของผู้มีงานทำให้สอดคล้องกับมาตรฐานสากล เพื่อให้สามารถเปรียบเทียบข้อมูลกันได้

เอกสารตารางสถิติฉบับนี้ เป็นการเสนอผลการสำรวจภาวะการทำงานของประชากรในรูปตารางสถิติเป็นรายจังหวัด ซึ่งได้ทำการสำรวจในไตรมาสที่ 1 ระหว่างเดือนมกราคม - มีนาคม 2567 สำหรับรายละเอียดเกี่ยวกับระเบียบวิธีการสำรวจ ได้นำเสนอไว้ในรายงานผลการสำรวจฉบับสมบูรณ์

สารบัญ

	หน้า
คำนิยาม	- 1 -
ผังแสดงโครงสร้างกำลังแรงงาน	- 5 -
ตารางสถิติทั่วราชอาณาจักร	1
ตารางสถิติภาคกลาง	14
ตารางสถิติภาคเหนือ	63
ตารางสถิติภาคตะวันออกเฉียงเหนือ	94
ตารางสถิติภาคใต้	134
ภาคผนวก	161

คำนิยามที่สำคัญ

▪ **ผู้มีงานทำ** หมายถึง บุคคลที่มีอายุ 15 ปีขึ้นไป และในสัปดาห์แห่งการสำรวจมีลักษณะอย่างหนึ่ง
อย่างไรใด ดังต่อไปนี้

1. ได้ทำงานตั้งแต่ 1 ชั่วโมงขึ้นไป โดยได้รับค่าจ้าง เงินเดือน ผลกำไร เงินปันผลค่าตอบแทนที่มีลักษณะอย่างอื่นสำหรับผลงานที่ทำ เป็นเงินสด หรือสิ่งของ

2. ไม่ได้ทำงาน หรือทำงานน้อยกว่า 1 ชั่วโมง แต่เป็นบุคคลที่มีลักษณะอย่างหนึ่งอย่างใด
ดังต่อไปนี้ (ซึ่งจะถือว่าเป็น **ผู้ที่ปกติมีงานประจำ**)

2.1 ยังได้รับค่าตอบแทน ค่าจ้าง หรือผลประโยชน์อื่นๆ หรือผลกำไรจากงานหรือธุรกิจ
ในระหว่างที่ไม่ได้ทำงาน

2.2 ไม่ได้รับค่าตอบแทน ค่าจ้าง หรือผลประโยชน์อื่นๆ หรือผลกำไรจากงานหรือธุรกิจ
ในระหว่างที่ไม่ได้ทำงาน แต่ยังมีงานหรือธุรกิจที่จะกลับไปทำ

3. ทำงานอย่างน้อย 1 ชั่วโมง โดยไม่ได้รับค่าจ้างในธุรกิจ หรือไร่นาเกษตรของหัวหน้า
ครัวเรือน หรือของสมาชิกในครัวเรือน

▪ **ผู้ว่างงาน** หมายถึง บุคคลที่มีอายุ 15 ปีขึ้นไป และในสัปดาห์แห่งการสำรวจมีลักษณะอย่างหนึ่ง
อย่างไรใดดังต่อไปนี้

1. ไม่ได้ทำงานและไม่มีการมีงานประจำ แต่ได้หางาน สมัครงาน หรือรอการบรรจุในระหว่าง 30
วันก่อนวันสัมภาษณ์

2. ไม่ได้ทำงานและไม่มีการมีงานประจำ และไม่ได้หางานทำในระหว่าง 30 วันก่อนวันสัมภาษณ์
แต่พร้อมที่จะทำงานในสัปดาห์แห่งการสำรวจ

▪ **กำลังแรงงานปัจจุบัน** หมายถึง บุคคลที่มีอายุ 15 ปีขึ้นไป ซึ่งในสัปดาห์แห่งการสำรวจมีงานทำ
หรือว่างงาน ตามคำนิยามที่ได้ระบุข้างต้น

▪ **กำลังแรงงานที่รอฤดูกาล** หมายถึง บุคคลที่มีอายุ 15 ปีขึ้นไป ในสัปดาห์แห่งการสำรวจเป็น
ผู้ไม่เข้าข่ายคำนิยามของผู้มีงานทำ หรือผู้ว่างงาน แต่เป็นผู้รอฤดูกาลที่เหมาะสมเพื่อที่จะทำงาน และเป็นบุคคลที่
ตามปกติจะทำงานที่ไม่ได้รับสิ่งตอบแทนในไร่นาเกษตร หรือธุรกิจ ซึ่งทำกิจกรรมตามฤดูกาล โดยมีหัวหน้าครัวเรือน
หรือสมาชิกคนอื่นๆ ในครัวเรือนเป็นเจ้าของ หรือผู้ดำเนินการ

▪ **กำลังแรงงานรวม** หมายถึง บุคคลทุกคนที่มีอายุ 15 ปีขึ้นไป ในสัปดาห์แห่งการสำรวจเป็นผู้
อยู่ในกำลังแรงงานปัจจุบัน หรือเป็นผู้ถูกจัดจำแนกอยู่ในประเภทกำลังแรงงานที่รอฤดูกาลตามคำนิยามที่ได้ระบุข้างต้น

▪ **ผู้อยู่นอกกำลังแรงงาน** หมายถึง บุคคลที่ไม่เข้าข่ายคำนิยามของผู้มีงานทำ หรือผู้ว่างงานในสัปดาห์
แห่งการสำรวจ คือ บุคคลซึ่งในสัปดาห์แห่งการสำรวจมีอายุ 15 ปีขึ้นไป แต่ไม่ได้ทำงาน และไม่พร้อมที่จะทำงาน
เนื่องจากเป็นผู้ที่

1. ทำงานบ้าน

2. เรียนหนังสือ

3. ยังเด็กเกินไป หรือชราภาพ

4. ไม่สามารถทำงานได้ เนื่องจากพิการทางร่างกายหรือจิตใจ หรือเจ็บป่วยเรื้อรัง

5. พักผ่อน

6. เกษียณการทำงาน

7. ไม่พร้อมที่จะทำงาน เนื่องจากเหตุผลอื่น เช่น ไม่สมัครใจทำงาน ทำงานโดยไม่ได้รับค่าจ้าง ผลกำไร ส่วนแบ่ง หรือสิ่งตอบแทนอื่นๆ ให้แก่บุคคลซึ่งมิได้เป็นสมาชิกในครัวเรือนเดียวกัน ทำงานให้แก่องค์การ หรือสถาบันการกุศลต่างๆ โดยไม่ได้รับค่าจ้างผลกำไรส่วนแบ่งหรือสิ่งตอบแทนอย่างใด

■ **งาน** หมายถึง กิจการที่กระทำที่มีลักษณะอย่างหนึ่งอย่างใด ดังต่อไปนี้

1. กิจการที่กระทำแล้วได้รับค่าตอบแทนเป็นเงินหรือสิ่งของ ค่าตอบแทนที่เป็นเงิน อาจจ่ายเป็นรายเดือน รายสัปดาห์ รายวัน หรือรายชิ้น
2. กิจการที่กระทำแล้วได้ผลกำไร หรือหวังที่จะได้รับผลกำไร หรือส่วนแบ่งเป็นการตอบแทน
3. กิจการที่ทำให้กับธุรกิจของสมาชิกในครัวเรือน โดยไม่ได้รับค่าจ้างหรือผลกำไรตอบแทนอย่างใด ซึ่งสมาชิกในครัวเรือนที่ประกอบธุรกิจนั้นจะมีสถานภาพการทำงาน เป็นประกอบธุรกิจส่วนตัว หรือนายจ้าง

■ **อาชีพ** หมายถึง ประเภทหรือชนิดของงานที่บุคคลนั้นทำอยู่ บุคคลส่วนมากมีอาชีพเดียว สำหรับบุคคลที่ในสัปดาห์แห่งการสำรวจมีอาชีพมากกว่า 1 อาชีพให้นับอาชีพที่มีชั่วโมงทำงานมากที่สุด ถ้าชั่วโมงทำงานแต่ละอาชีพเท่ากันให้นับอาชีพที่มีรายได้มากกว่า ถ้าชั่วโมงทำงานและรายได้ที่ได้รับจากแต่ละอาชีพเท่ากันให้นับอาชีพที่ผู้ตอบสัมภาษณ์พอใจมากที่สุด ถ้าผู้ตอบสัมภาษณ์ตอบไม่ได้ให้นับอาชีพที่ได้ทำมานานที่สุด การจัดจำแนกประเภทอาชีพ ตั้งแต่ไตรมาสที่ 1 พ.ศ. 2554 ปรับใช้ตาม International Standard Classification of Occupation, 2008 (ISCO – 08) ขององค์การแรงงานระหว่างประเทศ (ILO) ก่อน พ.ศ. 2553 การจัดประเภทอาชีพจำแนกตามความเหมาะสมกับลักษณะอาชีพของประเทศไทย โดยอ้างอิง The International Standard Classification of Occupation, 1988 (ISCO – 88)

■ **อุตสาหกรรม** หมายถึง ประเภทของกิจกรรมทางเศรษฐกิจที่ได้ดำเนินการโดยสถานประกอบการที่บุคคลนั้นกำลังทำงานอยู่ หรือประเภทของธุรกิจ ซึ่งบุคคลนั้นได้ดำเนินการอยู่ในสัปดาห์แห่งการสำรวจ ถ้าบุคคลหนึ่งมีอาชีพมากกว่าหนึ่งอย่าง ให้นับที่อุตสาหกรรมตามอาชีพที่บันทึกไว้ การจัดจำแนกประเภทอุตสาหกรรม ตั้งแต่ไตรมาสที่ 1 พ.ศ. 2554 ปรับใช้ตาม Thailand Standard Industrial Classification, (TSIC 2009) ก่อน พ.ศ. 2553 การจัดประเภทอุตสาหกรรมจำแนกตามความเหมาะสมกับลักษณะอุตสาหกรรมของประเทศไทย โดยอ้างอิง International Standard Industrial Classification of All Economic Activities, (ISIC : 1989)

■ **สถานภาพการทำงาน** หมายถึง สถานะของบุคคลที่ทำงานในสถานที่ที่ทำงานหรือธุรกิจ แบ่งออกเป็น 5 ประเภท คือ

1. **นายจ้าง** หมายถึง ผู้ประกอบธุรกิจของตนเอง เพื่อหวังผลกำไร หรือส่วนแบ่ง และได้จ้างบุคคลอื่นมาทำงานในธุรกิจในฐานะลูกจ้าง
2. **ทำงานส่วนตัวโดยไม่มีลูกจ้าง** หมายถึง ผู้ประกอบธุรกิจของตนเองโดยลำพังผู้เดียว หรืออาจมีบุคคลอื่นมาร่วมกิจการด้วย เพื่อหวังผลกำไรหรือส่วนแบ่ง และไม่ได้จ้างลูกจ้างที่เป็นการจ้างบนพื้นฐานของความต่อเนื่อง เพื่อมาทำงานให้ในระหว่างคาบเวลาอ้างอิง แต่สามารถจ้างลูกจ้างที่ไม่ใช่การจ้างงานอย่างต่อเนื่องได้ แต่อาจมีสมาชิกในครัวเรือนหรือผู้ฝึกงานมาช่วยทำงานโดยไม่ได้รับค่าจ้าง หรือค่าตอบแทนอย่างอื่นสำหรับงานที่ทำ
3. **ช่วยธุรกิจในครัวเรือนโดยไม่ได้รับค่าจ้าง** หมายถึง ผู้ที่ช่วยทำงานโดยไม่ได้รับค่าจ้างในไร่นาเกษตร หรือในธุรกิจของสมาชิกในครัวเรือน

4. **ลูกจ้าง** หมายถึง ผู้ที่ทำงานโดยได้รับค่าจ้างเป็นรายเดือน รายสัปดาห์ รายวัน รายชิ้น หรือ เหมาจ่าย ค่าตอบแทนที่ได้รับจากการทำงานอาจจะเป็นเงิน หรือสิ่งของ ลูกจ้างแบ่งออกเป็น 3 ประเภท

4.1 **ลูกจ้างรัฐบาล** หมายถึง ข้าราชการ พนักงานเทศบาล พนักงานองค์การบริหาร ส่วนจังหวัด ตลอดจนลูกจ้างประจำ และชั่วคราวของรัฐบาล

4.2 **ลูกจ้างรัฐวิสาหกิจ** หมายถึง ผู้ที่ทำงานให้กับหน่วยงานรัฐวิสาหกิจ

4.3 **ลูกจ้างเอกชน** หมายถึง ผู้ที่ทำงานให้กับเอกชน หรือธุรกิจของเอกชน รวมทั้งผู้ที่ รับจ้างทำงานบ้าน

5. **การรวมกลุ่ม** หมายถึง กลุ่มคนที่มาร่วมกันทำงาน โดยมีวัตถุประสงค์เพื่อพึ่งตนเอง และ ช่วยเหลือซึ่งกันและกัน สมาชิกแต่ละคนมีความเท่าเทียมกันในการกำหนดการทำงานทุกขั้นตอนไม่ว่าเป็น การลงทุน การขาย งานอื่นๆ ของกิจการที่ทำ ตลอดจนการแบ่งรายได้ให้แก่สมาชิกตามที่ตกลงกัน (การรวมกลุ่ม ดังกล่าวอาจจดทะเบียนจัดตั้งในรูปของสหกรณ์หรือไม่ก็ได้)

การจัดจำแนกประเภทสถานภาพการทำงาน ตั้งแต่ไตรมาสที่ 1 พ.ศ. 2544 ใช้ตาม International Classification of Status in Employment, 1993 (ICSE – 93) ขององค์การแรงงานระหว่าง ประเทศ (ILO) มีสถานภาพการทำงานเพิ่มขึ้นอีก 1 กลุ่มคือ การรวมกลุ่ม (Members of producers' cooperatives)

■ **ชั่วโมงทำงาน** หมายถึง จำนวนชั่วโมงทำงานจริงทั้งหมด ในสัปดาห์แห่งการสำรวจ สำหรับ บุคคลที่มีอาชีพมากกว่าหนึ่งอาชีพ ชั่วโมงทำงาน หมายถึง ยอดรวมของชั่วโมงทำงานทุกอาชีพ สำหรับผู้ที่มี งานประจำซึ่งไม่ได้ทำงานในสัปดาห์แห่งการสำรวจ ให้บันทึกจำนวนชั่วโมงเป็น 0 ชั่วโมง การสำรวจก่อนปี พ.ศ. 2544 ผู้ที่มีงานประจำซึ่งไม่ได้ทำงานในสัปดาห์แห่งการสำรวจ ให้นับจำนวนชั่วโมงทำงานปกติต่อสัปดาห์ เป็นชั่วโมงทำงาน

■ **ประเภทของครัวเรือน** ครัวเรือนที่อยู่ในขอบข่ายการสำรวจแบ่งได้เป็น 2 ประเภท คือ

1. **ครัวเรือนส่วนบุคคล** ประกอบด้วยครัวเรือนหนึ่งคน คือ บุคคลเดียวซึ่งหุงหาอาหารและ จัดหาสิ่งอุปโภคบริโภคที่จำเป็นแก่การครองชีพโดยไม่เกี่ยวกับผู้ใด ซึ่งอาจพำนักอยู่ในเคหสถานเดียวกัน หรือ ครัวเรือนที่มีบุคคลตั้งแต่สองคนขึ้นไปร่วมกันจัดหา และใช้สิ่งอุปโภคบริโภคที่จำเป็นแก่การครองชีพร่วมกัน ครัวเรือน ส่วนบุคคล อาจอาศัยอยู่ในเคหะที่เป็นเรือนไม้ ตึกแถว ห้องแถว ห้องชุด เรือแพ เป็นต้น

2. **ครัวเรือนกลุ่มบุคคล** ประเภทคนงาน ได้แก่ ครัวเรือนซึ่งประกอบด้วย บุคคลหลายคน อยู่กินร่วมกันในที่อยู่แห่งหนึ่ง เช่น ที่พักคนงาน เป็นต้น

■ **ระดับการศึกษาที่สำเร็จ** ได้จำแนกการศึกษาตามระดับการศึกษาที่สำเร็จดังนี้

1. **ไม่มีการศึกษา** หมายถึง บุคคลที่ไม่เคยเข้าศึกษาในโรงเรียน หรือไม่เคยได้รับการศึกษา

2. **ต่ำกว่าประถมศึกษา** หมายถึง บุคคลที่สำเร็จการศึกษาต่ำกว่าชั้นประถมศึกษาปีที่ 6 หรือ ชั้นประถมศึกษาปีที่ 7 หรือชั้น ม.3 เดิม

3. **สำเร็จประถมศึกษา** หมายถึง บุคคลที่สำเร็จการศึกษาตั้งแต่ชั้นประถมศึกษาปีที่ 6 หรือ ชั้นประถมศึกษาปีที่ 7 หรือชั้นม.3 เดิมขึ้นไป แต่ไม่สำเร็จระดับการศึกษาที่สูงกว่า

4. **สำเร็จมัธยมศึกษาตอนต้น** หมายถึง บุคคลที่สำเร็จการศึกษาตั้งแต่ชั้น ม.3 ม.ศ.3 หรือ ม.6 เดิมขึ้นไป แต่ไม่สำเร็จระดับการศึกษาที่สูงกว่า

5. **สำเร็จมัธยมศึกษาตอนปลาย**

5.1 **สายสามัญ** หมายถึง บุคคลที่สำเร็จการศึกษาประเภทสามัญศึกษาตั้งแต่ชั้น ม.6 ม.ศ.5 หรือ ม.8 เดิมขึ้นไป แต่ไม่สำเร็จระดับการศึกษาที่สูงกว่า

5.2 **อาชีวศึกษา** หมายถึง บุคคลที่สำเร็จการศึกษาประเภทอาชีวศึกษา หรือวิชาชีพ ที่เรียนต่อจากระดับมัธยมศึกษาตอนต้นหรือเทียบเท่า โดยมีหลักสูตรไม่เกิน 3 ปี และ ไม่สำเร็จระดับการศึกษาที่สูงกว่า

5.3 **วิชาการศึกษา** หมายถึง บุคคลที่สำเร็จการศึกษา ประเภทวิชาการศึกษา (การฝึกหัดครู) ในระดับ มัธยมศึกษาตอนปลายหรือเทียบเท่าขึ้นไปแต่ไม่สำเร็จระดับการศึกษาที่สูงกว่า

6. **อุดมศึกษา**

6.1 **สามัญศึกษา** หมายถึง บุคคลที่สำเร็จการศึกษาประเภทสามัญศึกษาหรือสายวิชาการ โดยได้รับวุฒิปัตถะระดับอนุปริญญา

6.2 **อาชีวศึกษา** หมายถึง บุคคลที่สำเร็จการศึกษาประเภทอาชีวศึกษา หรือสายวิชาชีพที่ได้รับประกาศนียบัตรวิชาชีพชั้นสูง ประกาศนียบัตรวิชาชีพเทคนิค (ปวท.) ประกาศนียบัตรวิชาการศึกษาชั้นสูง (ปกศ.สูง)

7. **ระดับปริญญาตรี** หมายถึง ผู้สำเร็จการศึกษาระดับปริญญาตรีจากสถาบันการศึกษา

8. **ระดับสูงกว่าปริญญาตรี** ประกอบด้วย ผู้สำเร็จการศึกษาระดับปริญญาโท ปริญญาเอก

9. **การศึกษาอื่นๆ** ได้แก่ หลักสูตรที่ไม่ได้วุฒิการศึกษา เช่น หลักสูตรวิชาชีพระยะสั้น การศึกษาปอเนาะ การศึกษาที่เทียบระดับไม่ได้ เช่น การศึกษาทางศาสนา อิสลามศึกษา แผนกวิทยาศาสตร์อิสลาม และเรียนแต่ไม่ทราบระดับการศึกษา

10. **สาขาวิชาที่สำเร็จ** หมายถึง สาขาวิชา คณะ หรือแผนกที่เรียนสำเร็จตามประกาศนียบัตร หรือปริญญาบัตร

ข้อจำกัดของข้อมูลสถิติ

1. ผลรวมของแต่ละจำนวนในตารางสถิติ อาจไม่เท่ากับยอดรวม ทั้งนี้เนื่องมาจากการปัดเศษทศนิยมของข้อมูลแต่ละจำนวนที่มีการถ่วงน้ำหนักด้วยทศนิยม 4 ตำแหน่ง
2. ตารางสถิติที่นำเสนอในเอกสารฉบับนี้ ได้มาจากการสำรวจด้วยระเบียบวิธีตัวอย่าง ซึ่งอาจมีความคลาดเคลื่อนอื่นๆ รวมอยู่ด้วย จึงขอให้ผู้ใช้ข้อมูลคำนึงถึงเรื่องนี้ในการใช้ตัวเลขด้วย

ผังแสดงการจำแนกประชากรตามสถานภาพแรงงาน
โครงการสำรวจภาวะการทำงานของประชากร ไตรมาสที่ 1 (มกราคม - มีนาคม) พ.ศ. 2567

ทั่วราชอาณาจักร

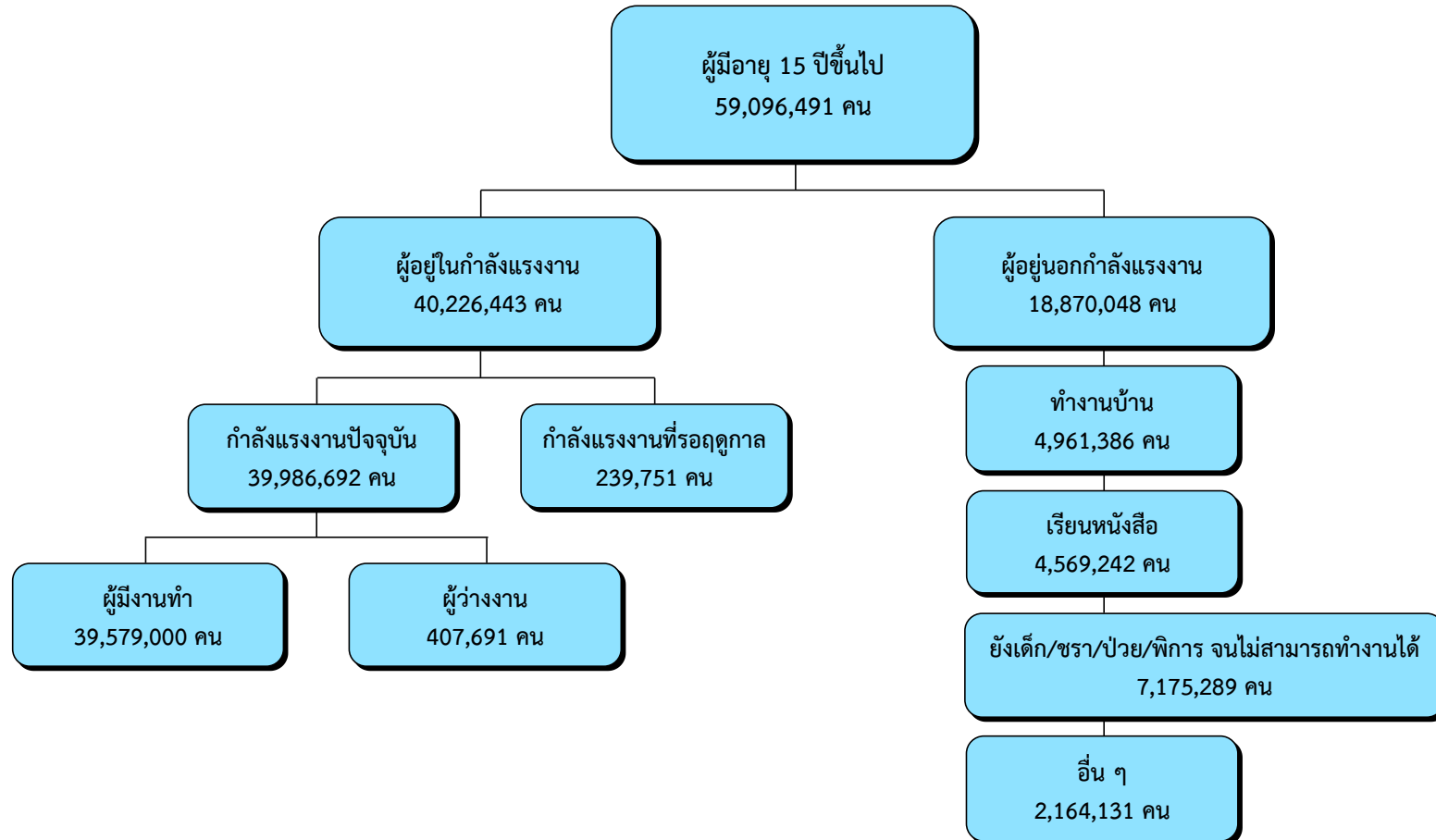

อื่น ๆ เช่น พักผ่อน เกษียณการทำงาน ดูแลบุคคลในครอบครัว ไม่ประสงค์ทำงาน เพิ่งสำเร็จการศึกษา/รอศึกษาต่อ เป็นต้น

ผังแสดงการจำแนกประชากรตามสถานภาพแรงงาน
โครงการสำรวจภาวะการทำงานของประชากร ไตรมาสที่ 1 (มกราคม - มีนาคม) พ.ศ. 2567

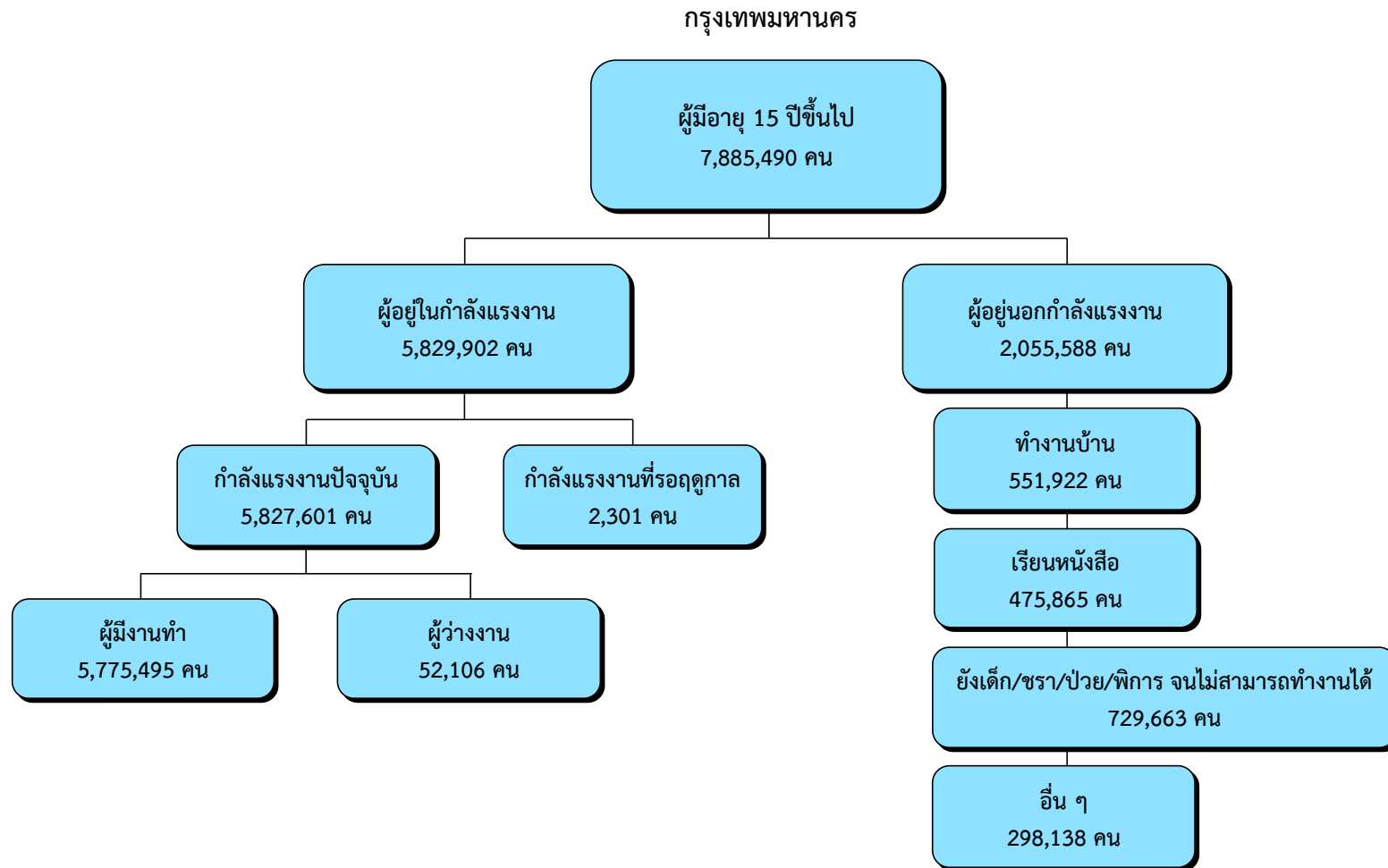

อื่น ๆ เช่น พักผ่อน เกษียณการทำงาน ดูแลบุคคลในครอบครัว ไม่ประสงค์ทำงาน เพิ่งสำเร็จการศึกษา/รอศึกษาต่อ เป็นต้น

ผังแสดงการจำแนกประชากรตามสถานภาพแรงงาน
โครงการสำรวจภาวะการทำงานของประชากร ไตรมาสที่ 1 (มกราคม - มีนาคม) พ.ศ. 2567

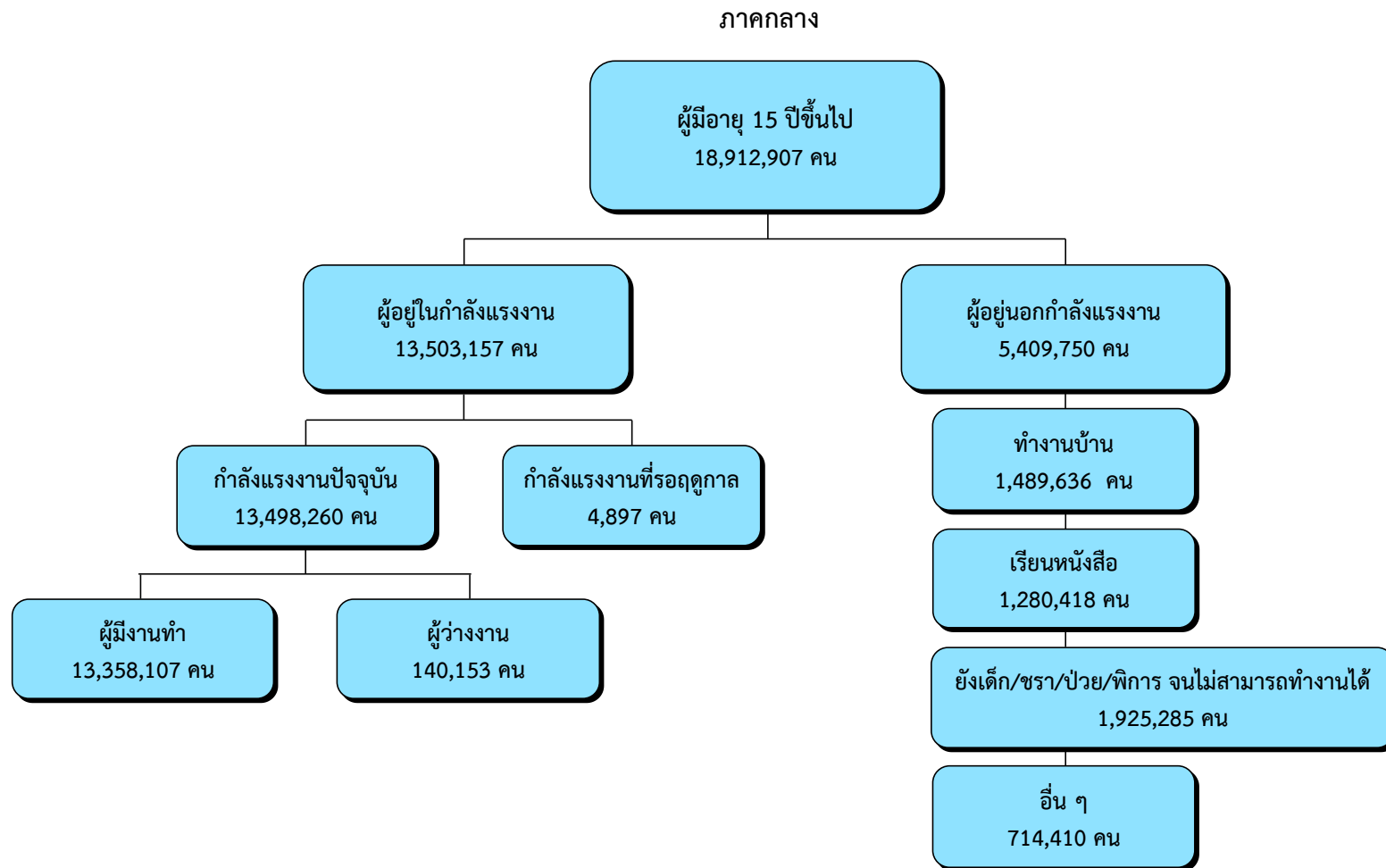

อื่น ๆ เช่น พักผ่อน เกษียณการทำงาน ดูแลบุคคลในครอบครัว ไม่ประสงค์ทำงาน เพิ่งสำเร็จการศึกษา/รอศึกษาต่อ เป็นต้น

ผังแสดงการจำแนกประชากรตามสถานภาพแรงงาน
โครงการสำรวจภาวะการทำงานของประชากร ไตรมาสที่ 1 (มกราคม - มีนาคม) พ.ศ. 2567

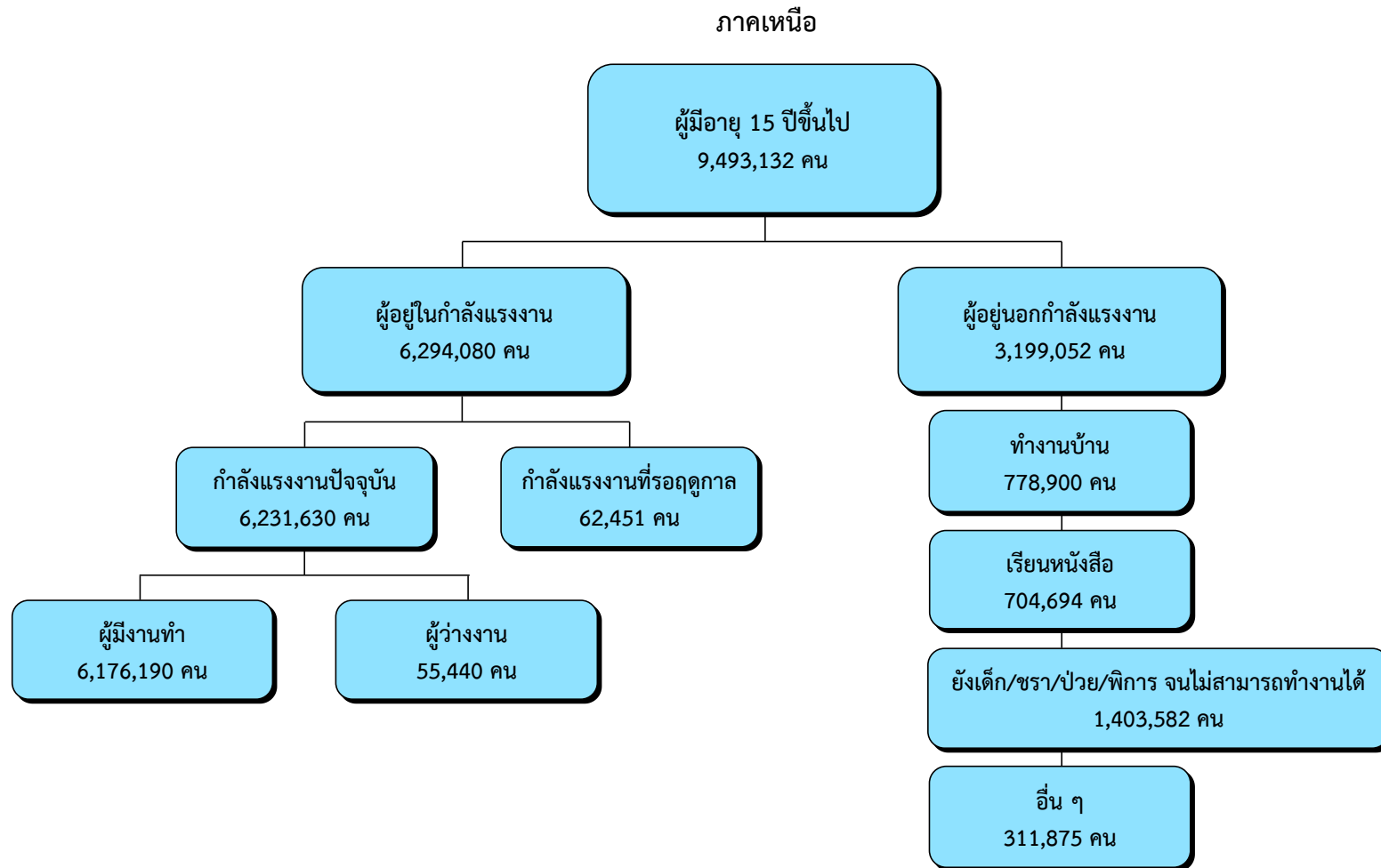

อื่น ๆ เช่น พักผ่อน เกษียณการทำงาน ดูแลบุคคลในครอบครัว ไม่ประสงค์ทำงาน เพิ่งสำเร็จการศึกษา/รอศึกษาต่อ เป็นต้น

ผังแสดงการจำแนกประชากรตามสถานภาพแรงงาน
โครงการสำรวจภาวะการทำงานของประชากร ไตรมาสที่ 1 (มกราคม - มีนาคม) พ.ศ. 2567

ภาคตะวันออกเฉียงเหนือ

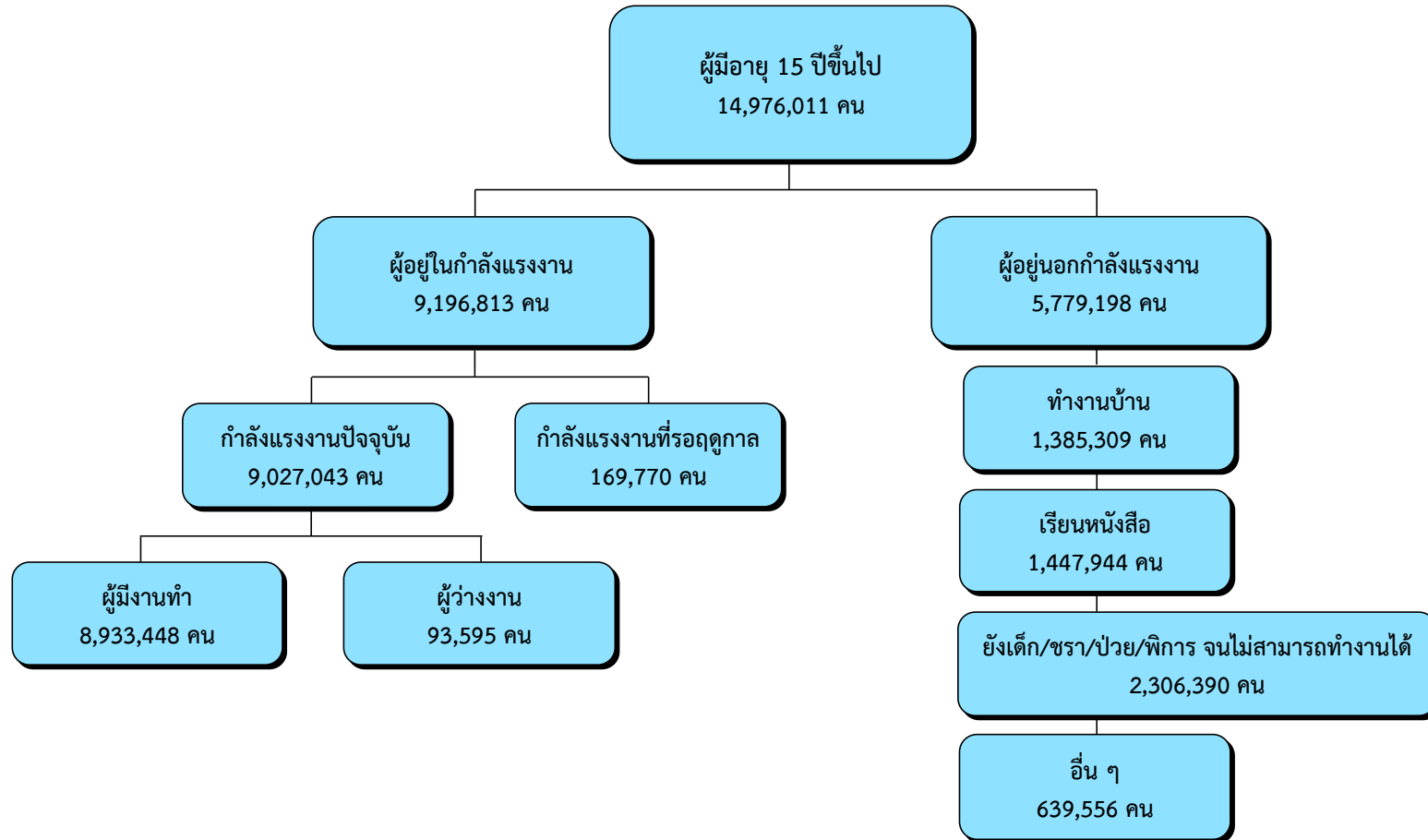

อื่น ๆ เช่น พักผ่อน เกษียณการทำงาน ดูแลบุคคลในครอบครัว ไม่ประสงค์ทำงาน เพิ่งสำเร็จการศึกษา/รอศึกษาต่อ เป็นต้น

ผังแสดงการจำแนกประชากรตามสถานภาพแรงงาน
โครงการสำรวจภาวะการทำงานของประชากร ไตรมาสที่ 1 (มกราคม - มีนาคม) พ.ศ. 2567

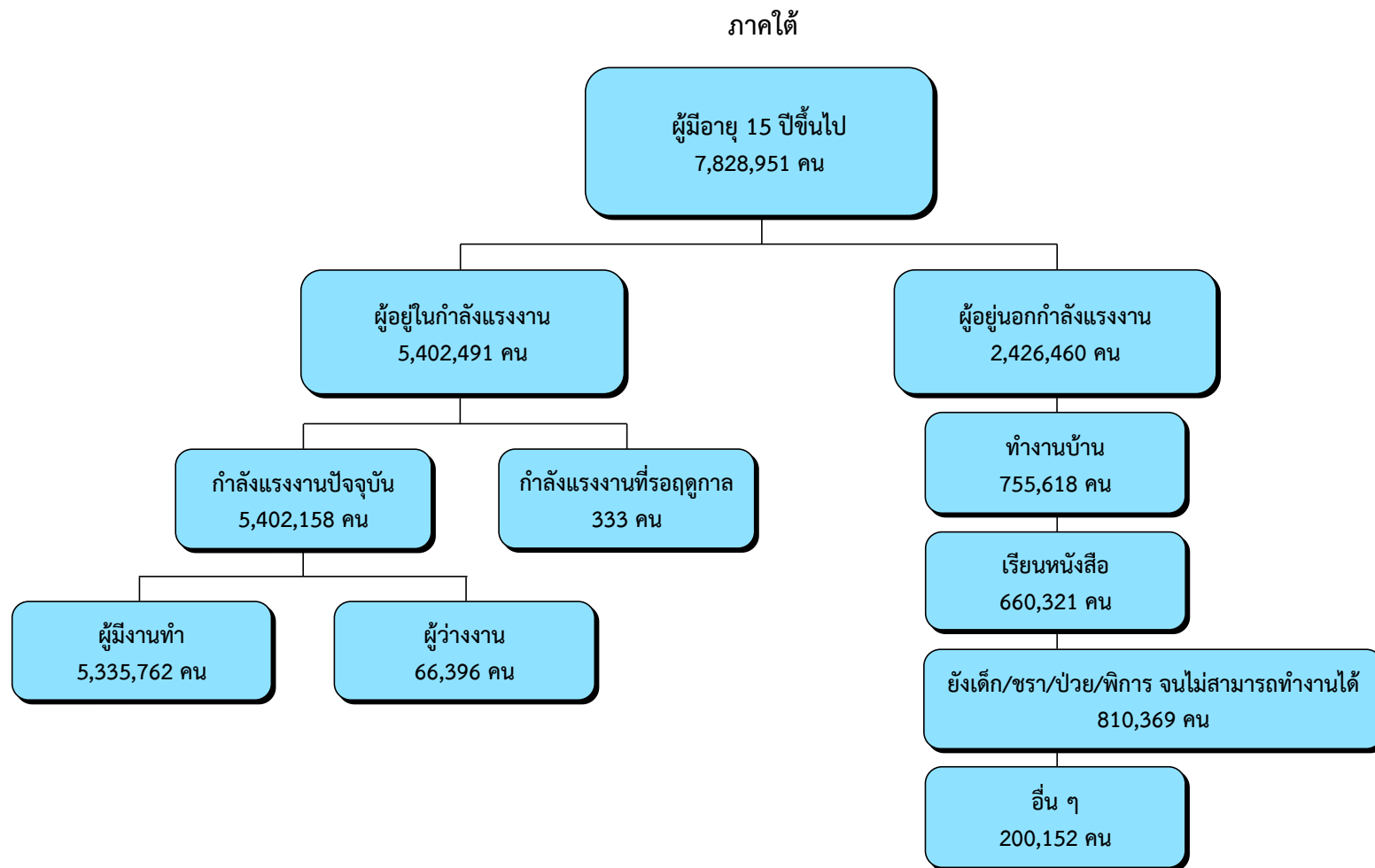

อื่น ๆ เช่น พักผ่อน เกษียณการทำงาน ดูแลบุคคลในครอบครัว ไม่ประสงค์ทำงาน เพิ่งสำเร็จการศึกษา/รอศึกษาต่อ เป็นต้น

ท้าวราชอาณาจักร

ตารางสถิติ

	หน้า
ตารางที่ 1 จำนวนประชากรที่มีอายุ 15 ปีขึ้นไป จำแนกตามสถานภาพแรงงาน และเพศ ทั่วราชอาณาจักร เป็นรายภาค ไตรมาสที่ 1 (มกราคม – มีนาคม) 2567	1
ตารางที่ 2 จำนวนประชากรที่มีอายุ 15 ปีขึ้นไป จำแนกตามระดับการศึกษาที่สำเร็จ และเพศ ทั่วราชอาณาจักร เป็นรายภาค ไตรมาสที่ 1 (มกราคม – มีนาคม) 2567	2
ตารางที่ 3 จำนวนผู้มีงานทำ จำแนกตามอาชีพ และเพศ ทั่วราชอาณาจักร เป็นรายภาค ไตรมาสที่ 1 (มกราคม – มีนาคม) 2567	3
ตารางที่ 4 จำนวนผู้มีงานทำ จำแนกตามกิจกรรมทางเศรษฐกิจ และเพศ ทั่วราชอาณาจักร เป็นรายภาค ไตรมาสที่ 1 (มกราคม – มีนาคม) 2567	4
ตารางที่ 5 จำนวนผู้มีงานทำ จำแนกตามสถานภาพการทำงาน และเพศ ทั่วราชอาณาจักร เป็นรายภาค ไตรมาสที่ 1 (มกราคม – มีนาคม) 2567	6
ตารางที่ 6 จำนวนผู้มีงานทำ จำแนกตามชั่วโมงการทำงานต่อสัปดาห์ และเพศ ทั่วราชอาณาจักร เป็นรายภาค ไตรมาสที่ 1 (มกราคม – มีนาคม) 2567	7
ตารางที่ 7 จำนวนผู้มีงานทำ จำแนกตามระดับการศึกษาที่สำเร็จ และเพศ ทั่วราชอาณาจักร เป็นรายภาค ไตรมาสที่ 1 (มกราคม – มีนาคม) 2567	8
ตารางที่ 8 จำนวนผู้เสมือนว่างงาน จำแนกตามกิจกรรมทางเศรษฐกิจ และเพศ ทั่วราชอาณาจักร เป็นรายภาค ไตรมาสที่ 1 (มกราคม – มีนาคม) 2567	9

ตารางที่ 1 ประชากรอายุ 15 ปีขึ้นไป จำแนกตามสถานภาพแรงงาน และเพศ ทัวระชาอาณาจักร เป็นรายภาค ไตรมาสที่ 1 (มกราคม - มีนาคม) 2567

ภาคและเพศ	ประชากร อายุ 15 ปี ขึ้นไป	กำลังแรงงานรวม					ผู้อยู่นอกกำลังแรงงาน						อัตราการ ว่างงาน
		รวม	กำลังแรงงานปัจจุบัน		กำลังแรงงาน ที่รอฤดูกาล		รวม	เด็ก/ชรา/ป่วย/พิการ			ดูแลเด็ก/ผู้สูงอายุ		
			รวม	ผู้มีงานทำ	ผู้ว่างงาน	ทำงานบ้าน		เรียนหนังสือ	จนไม่สามารถทำงานได้	ผู้ป่วย/ผู้พิการ	อื่น ๆ		
ทัวระชาอาณาจักร	59,096,491	40,226,443	39,986,692	39,579,000	407,691	239,751	18,870,048	4,961,386	4,569,242	7,175,289	422,703	1,741,428	1.0
ชาย	28,156,263	21,722,821	21,593,831	21,386,220	207,612	128,990	6,433,442	269,268	2,126,751	2,889,953	71,207	1,076,263	1.0
หญิง	30,940,228	18,503,622	18,392,860	18,192,781	200,079	110,762	12,436,606	4,692,118	2,442,491	4,285,336	351,496	665,165	1.1
กรุงเทพมหานคร	7,885,490	5,829,902	5,827,601	5,775,495	52,106	2,301	2,055,588	551,922	475,865	729,663	25,167	272,971	0.9
ชาย	3,739,336	3,043,639	3,041,852	3,017,298	24,555	1,786	695,697	27,315	214,225	293,212	4,958	155,986	0.8
หญิง	4,146,154	2,786,263	2,785,749	2,758,197	27,552	515	1,359,891	524,607	261,640	436,451	20,208	116,985	1.0
ภาคกลาง	18,912,907	13,503,157	13,498,260	13,358,107	140,153	4,897	5,409,750	1,489,636	1,280,418	1,925,285	110,584	603,827	1.0
ชาย	9,057,262	7,222,962	7,219,962	7,140,646	79,316	3,000	1,834,300	94,089	587,946	753,424	23,765	375,076	1.1
หญิง	9,855,645	6,280,195	6,278,298	6,217,460	60,838	1,897	3,575,450	1,395,547	692,472	1,171,861	86,819	228,750	1.0
ภาคเหนือ	9,493,132	6,294,080	6,231,630	6,176,190	55,440	62,451	3,199,052	778,900	704,694	1,403,582	78,426	233,449	0.9
ชาย	4,496,565	3,399,798	3,367,584	3,347,216	20,369	32,214	1,096,767	47,140	339,707	554,269	16,169	139,482	0.6
หญิง	4,996,567	2,894,282	2,864,046	2,828,974	35,071	30,236	2,102,285	731,760	364,988	849,314	62,257	93,967	1.2
ภาคตะวันออกเฉียงเหนือ	14,976,011	9,196,813	9,027,043	8,933,448	93,595	169,770	5,779,198	1,385,309	1,447,944	2,306,390	183,506	456,050	1.0
ชาย	7,100,473	5,092,206	5,000,549	4,957,567	42,982	91,656	2,008,267	70,851	682,292	938,087	22,541	294,496	0.8
หญิง	7,875,538	4,104,607	4,026,494	3,975,881	50,613	78,114	3,770,931	1,314,458	765,651	1,368,303	160,965	161,553	1.2
ภาคใต้	7,828,951	5,402,491	5,402,158	5,335,762	66,396	333	2,426,460	755,618	660,321	810,369	25,021	175,131	1.2
ชาย	3,762,627	2,964,216	2,963,884	2,923,493	40,391	333	798,411	29,872	302,581	350,962	3,774	111,222	1.4
หญิง	4,066,324	2,438,274	2,438,274	2,412,269	26,005	n.a.	1,628,050	725,746	357,740	459,407	21,247	63,909	1.1

หมายเหตุ : "n.a." ไม่มีข้อมูล/สำรวจไม่พบ

ตารางที่ 2 ประชากรอายุ 15 ปีขึ้นไป จำแนกตามระดับการศึกษาที่สำเร็จ และเพศ ทัวราชอาณาจักร เป็นรายภาค ไตรมาสที่ 1 (มกราคม - มีนาคม) 2567

ภาคและเพศ	รวม	ไม่มี	ต่ำกว่า	ประถมศึกษา	มัธยมศึกษาตอนต้น	มัธยมศึกษาตอนปลาย				อุดมศึกษา		อื่น ๆ	ไม่ทราบ
		การศึกษา	ประถมศึกษา			ศึกษา	สายสามัญ	สายอาชีพ-ศึกษา	สายวิชา-การศึกษา	สายวิชาการ	สายวิชาชีพ		
ทัวราชอาณาจักร	59,096,491	1,921,733	10,488,531	12,024,508	11,049,425	8,818,600	2,310,043	16,468	7,671,660	2,827,818	1,273,668	282,056	411,982
ชาย	28,156,263	728,542	4,143,111	6,271,259	5,999,692	4,313,378	1,280,589	7,641	3,094,130	1,583,578	398,982	132,972	202,391
หญิง	30,940,228	1,193,190	6,345,420	5,753,250	5,049,733	4,505,222	1,029,453	8,827	4,577,531	1,244,240	874,686	149,084	209,591
กรุงเทพมหานคร	7,885,490	190,041	578,404	1,318,655	1,311,260	1,194,525	446,934	5,774	2,170,178	382,720	178,127	1,430	107,443
ชาย	3,739,336	77,880	216,126	647,841	692,914	599,704	241,490	3,780	942,491	197,430	60,823	n.a.	58,860
หญิง	4,146,154	112,162	362,278	670,814	618,346	594,820	205,445	1,994	1,227,687	185,290	117,304	1,430	48,584
ภาคกลาง	18,912,907	495,126	2,678,761	3,463,949	3,727,093	3,000,506	939,778	4,985	2,643,372	1,121,436	323,806	263,615	250,480
ชาย	9,057,262	193,869	992,839	1,847,309	2,000,528	1,456,195	515,877	1,342	1,054,843	660,048	91,054	127,760	115,597
หญิง	9,855,645	301,257	1,685,922	1,616,640	1,726,564	1,544,311	423,901	3,642	1,588,529	461,387	232,752	135,855	134,883
ภาคเหนือ	9,493,132	747,431	2,326,186	1,718,392	1,602,446	1,214,453	301,143	1,884	952,477	385,831	232,923	1,010	8,956
ชาย	4,496,565	267,680	960,836	897,444	892,989	601,206	170,258	851	398,336	222,366	78,193	542	5,864
หญิง	4,996,567	479,751	1,365,350	820,948	709,457	613,247	130,886	1,033	554,142	163,465	154,730	468	3,092
ภาคตะวันออกเฉียงเหนือ	14,976,011	199,405	3,755,214	3,615,025	2,914,252	2,256,145	371,195	2,645	942,906	569,813	347,571	n.a.	1,839
ชาย	7,100,473	71,820	1,522,340	1,868,266	1,591,368	1,067,955	206,564	1,668	352,120	302,054	115,857	n.a.	462
หญิง	7,875,538	127,585	2,232,874	1,746,760	1,322,884	1,188,190	164,630	978	590,786	267,760	231,713	n.a.	1,378
ภาคใต้	7,828,951	289,730	1,149,966	1,908,487	1,494,375	1,152,971	250,992	1,180	962,726	368,018	191,241	16,000	43,263
ชาย	3,762,627	117,294	450,971	1,010,399	821,893	588,317	146,400	n.a.	346,340	201,681	53,055	4,670	21,608
หญิง	4,066,324	172,436	698,996	898,088	672,482	564,654	104,592	1,180	616,386	166,338	138,186	11,331	21,655

หมายเหตุ : "n.a." ไม่มีข้อมูล/สำรวจไม่พบ

ตารางที่ 3 จำนวนผู้ปฏิบัติงาน จำแนกตามอาชีพ และเพศ ทัวราชอาณาจักร เป็นรายภาค ไตรมาสที่ 1 (มกราคม - มีนาคม) 2567

ภาคและเพศ	ยอดรวม	ผู้จัดการ	ผู้ประกอบ	เจ้าหน้าที่เทคนิค	เสมียน	พนักงานบริการ	ผู้ปฏิบัติงาน	ช่างฝีมือ	ผู้ควบคุม	ผู้ประกอบอาชีพ	คนงาน ซึ่งมีได้ จำแนกไว้ใน หมวดอื่น
		ข้าราชการอาวุโส และผู้บัญญัติ กฎหมาย	วิชาชีพ ด้านต่าง ๆ	และผู้ประกอบ วิชาชีพที่ เกี่ยวข้องๆ		และผู้จัดการ สินค้า	ที่มีฝีมือในด้าน การเกษตร ป่าไม้ และการประมง	และผู้ปฏิบัติงาน ที่เกี่ยวข้องๆ	เครื่องจักรโรงงาน และเครื่องจักรฯ	งานพื้นฐาน	
ทัวราชอาณาจักร	39,579,000	1,316,444	2,251,326	1,930,548	1,825,063	8,774,402	9,657,499	4,488,193	4,149,776	5,137,869	47,880
ชาย	21,386,220	833,874	841,378	853,260	509,301	3,480,456	5,830,685	3,298,972	3,010,218	2,701,253	26,822
หญิง	18,192,781	482,570	1,409,948	1,077,288	1,315,762	5,293,945	3,826,814	1,189,221	1,139,559	2,436,615	21,058
กรุงเทพมหานคร	5,775,495	354,791	594,102	592,972	466,765	1,644,157	58,630	629,148	801,390	613,216	20,323
ชาย	3,017,298	199,125	270,877	282,554	151,703	712,555	40,375	487,126	637,461	222,646	12,877
หญิง	2,758,197	155,666	323,225	310,419	315,063	931,602	18,255	142,022	163,929	390,571	7,446
ภาคกลาง	13,358,107	415,587	751,072	759,628	733,989	3,084,718	1,601,858	1,805,211	2,324,586	1,853,900	27,557
ชาย	7,140,646	264,537	288,224	340,911	186,258	1,255,895	1,010,405	1,326,363	1,545,870	908,239	13,945
หญิง	6,217,460	151,050	462,848	418,717	547,732	1,828,822	591,453	478,848	778,716	945,661	13,612
ภาคเหนือ	6,176,190	141,149	279,312	199,153	211,618	1,200,633	2,273,488	654,818	316,287	899,732	n.a.
ชาย	3,347,216	92,060	97,573	85,538	59,173	472,026	1,362,246	454,914	243,233	480,453	n.a.
หญิง	2,828,974	49,089	181,739	113,615	152,445	728,607	911,241	199,904	73,054	419,280	n.a.
ภาคตะวันออกเฉียงเหนือ	8,933,448	266,619	378,074	215,443	231,230	1,661,205	3,692,061	875,524	455,071	1,158,220	n.a.
ชาย	4,957,567	186,612	110,573	80,836	64,016	627,541	2,180,200	641,663	349,720	716,404	n.a.
หญิง	3,975,881	80,007	267,501	134,607	167,214	1,033,664	1,511,861	233,861	105,351	441,816	n.a.
ภาคใต้	5,335,762	138,298	248,767	163,352	181,460	1,183,689	2,031,463	523,491	252,442	612,800	n.a.
ชาย	2,923,493	91,540	74,131	63,421	48,151	412,439	1,237,459	388,905	233,934	373,512	n.a.
หญิง	2,412,269	46,758	174,635	99,931	133,309	771,250	794,004	134,586	18,508	239,288	n.a.

หมายเหตุ : "n.a." ไม่มีข้อมูล/สำรวจไม่พบ

ตารางที่ 4 จำนวนผู้ปฏิบัติงานทำ จำแนกตามกิจกรรมทางเศรษฐกิจ และเพศ ทัวราชอาณาจักร เป็นรายภาค ไตรมาสที่ 1 (มกราคม - มีนาคม) 2567

ภาคและเพศ	รวม	เกษตรกรรม การป่าไม้และ การประมง	การทำ เหมืองแร่ เหมืองหิน	การผลิต	การไฟฟ้า ก๊าซและ ไอน้ำ	การจัดหน้า และการ บำบัดน้ำเสีย	การ ก่อสร้าง	การขนส่ง และการ การขายปลีก	การขนส่ง และสถานที่ เก็บสินค้า	ที่พักแรม และการบริการ ด้านอาหาร	ข้อมูลข่าวสาร และการ สื่อสาร	กิจการทาง การเงินและ การประกันภัย
ทัวราชอาณาจักร	39,579,000	10,927,815	64,538	6,336,728	105,268	92,008	2,473,707	6,917,045	1,614,908	3,444,546	173,039	466,404
ชาย	21,386,220	6,608,027	54,367	3,220,106	83,760	65,375	2,074,112	3,309,590	1,304,974	1,176,124	106,184	209,081
หญิง	18,192,781	4,319,788	10,171	3,116,621	21,508	26,633	399,595	3,607,454	309,935	2,268,422	66,855	257,323
กรุงเทพมหานคร	5,775,495	24,079	1,272	860,330	12,665	16,436	390,114	1,219,832	547,335	758,057	97,441	150,921
ชาย	3,017,298	14,298	1,272	445,743	9,907	10,989	299,961	615,931	445,937	285,383	58,563	80,411
หญิง	2,758,197	9,781	n.a.	414,586	2,758	5,447	90,153	603,901	101,398	472,673	38,878	70,510
ภาคกลาง	13,358,107	1,988,599	19,973	3,818,826	44,741	38,151	759,717	2,371,025	712,179	1,246,558	44,769	140,605
ชาย	7,140,646	1,244,143	15,643	2,005,800	34,411	26,726	622,364	1,124,516	562,498	429,043	27,564	54,492
หญิง	6,217,460	744,456	4,330	1,813,025	10,330	11,426	137,353	1,246,510	149,681	817,515	17,205	86,113
ภาคเหนือ	6,176,190	2,659,966	19,110	569,222	18,367	11,746	371,480	942,738	114,551	440,885	8,237	63,768
ชาย	3,347,216	1,588,505	16,953	254,137	13,630	9,156	305,150	443,226	93,605	142,937	4,865	29,478
หญิง	2,828,974	1,071,461	2,157	315,085	4,736	2,591	66,329	499,511	20,946	297,948	3,372	34,289
ภาคตะวันออกเฉียงเหนือ	8,933,448	4,076,105	7,641	705,860	14,578	16,640	661,811	1,462,371	121,510	494,935	11,917	61,975
ชาย	4,957,567	2,409,444	6,779	334,386	12,668	12,462	579,832	697,296	100,760	160,215	7,001	23,306
หญิง	3,975,881	1,666,661	862	371,474	1,910	4,178	81,980	765,075	20,750	334,720	4,917	38,669
ภาคใต้	5,335,762	2,179,066	16,542	382,491	14,918	9,034	290,584	921,079	119,332	504,111	10,674	49,135
ชาย	2,923,493	1,351,636	13,721	180,040	13,143	6,043	266,804	428,622	102,172	158,545	8,191	21,393
หญิง	2,412,269	827,429	2,822	202,451	1,775	2,991	23,780	492,457	17,160	345,566	2,483	27,742

ตารางที่ 4 จำนวนผู้ปฏิบัติงาน จำแนกตามกิจกรรมทางเศรษฐกิจ และเพศ ทัวราชอาณาจักร เป็นรายภาค ไตรมาสที่ 1 (มกราคม - มีนาคม) 2567 (ต่อ)

ภาคและเพศ	กิจกรรม อสังหาริมทรัพย์	กิจกรรม ทางวิชาชีพ	กิจกรรม การบริหาร	การบริหาร ราชการ	การศึกษา	กิจกรรม ด้านสุขภาพ	ศิลปะ ความบันเทิง และนันทนาการ	กิจกรรม บริการ ด้านอื่น ๆ	กิจกรรมการจ้างงาน ในครัวเรือน ส่วนบุคคลฯ หว่างประเทศฯ	กิจกรรมของ องค์การระ-	ไม่ทราบ
ทัวราชอาณาจักร	371,333	508,630	714,044	1,750,014	1,137,818	835,558	306,597	1,029,458	258,334	1,857	49,351
ชาย	174,260	229,587	419,324	1,031,848	338,427	186,212	179,928	524,597	58,764	1,238	30,335
หญิง	197,073	279,043	294,720	718,166	799,391	649,346	126,670	504,861	199,569	619	19,016
กรุงเทพมหานคร	212,564	250,032	311,278	256,251	163,322	143,737	60,924	164,903	102,687	1,857	29,459
ชาย	96,186	110,243	164,067	140,176	41,290	33,795	42,408	75,562	24,078	1,238	19,858
หญิง	116,378	139,789	147,211	116,075	122,031	109,942	18,515	89,341	78,609	619	9,601
ภาคกลาง	118,232	151,665	250,508	473,814	328,437	275,309	110,230	364,164	80,711	n.a.	19,892
ชาย	64,661	66,468	164,300	287,380	88,086	56,798	57,418	173,372	24,487	n.a.	10,476
หญิง	53,571	85,196	86,208	186,434	240,351	218,511	52,813	190,793	56,224	n.a.	9,416
ภาคเหนือ	17,198	42,759	52,072	308,017	188,895	128,358	46,764	144,999	27,059	n.a.	n.a.
ชาย	5,729	22,220	34,219	179,020	64,328	33,478	29,496	70,316	6,767	n.a.	n.a.
หญิง	11,469	20,538	17,853	128,997	124,567	94,880	17,268	74,682	20,292	n.a.	n.a.
ภาคตะวันออกเฉียงเหนือ	10,079	24,950	39,718	442,572	271,157	184,241	58,722	237,876	28,790	n.a.	n.a.
ชาย	2,221	12,199	21,963	261,625	87,963	42,240	34,523	147,499	3,187	n.a.	n.a.
หญิง	7,858	12,751	17,754	180,947	183,194	142,002	24,199	90,377	25,603	n.a.	n.a.
ภาคใต้	13,260	39,224	60,469	269,359	186,008	103,913	29,958	117,516	19,087	n.a.	n.a.
ชาย	5,463	18,456	34,775	163,647	56,760	19,902	16,083	57,848	245	n.a.	n.a.
หญิง	7,797	20,768	25,694	105,712	129,248	84,011	13,874	59,668	18,841	n.a.	n.a.

หมายเหตุ : "n.a." ไม่มีข้อมูล/สำรวจไม่พบ

ตารางที่ 5 จำนวนผู้มีงานทำ จำแนกตามสถานภาพการทำงาน และเพศ ทวีราชอาณาจักร เป็นรายภาค ไตรมาสที่ 1 (มกราคม - มีนาคม) 2567

ภาคและเพศ	ยอดรวม	นายจ้าง	ลูกจ้างรัฐบาล	ลูกจ้างเอกชน	ทำงานส่วนตัว	ช่วยธุรกิจ ครัวเรือน	การรวมกลุ่ม
ทวีราชอาณาจักร	39,579,000	1,138,240	3,636,764	16,367,643	12,904,909	5,499,744	31,701
ชาย	21,386,220	827,916	1,729,216	8,941,741	7,636,838	2,228,259	22,250
หญิง	18,192,781	310,324	1,907,548	7,425,902	5,268,071	3,271,485	9,451
กรุงเทพมหานคร	5,775,495	212,280	509,758	3,452,221	1,276,493	323,556	1,187
ชาย	3,017,298	159,187	251,543	1,745,031	743,656	117,881	n.a.
หญิง	2,758,197	53,092	258,216	1,707,190	532,837	205,675	1,187
ภาคกลาง	13,358,107	366,173	1,045,524	7,247,742	3,383,541	1,314,446	682
ชาย	7,140,646	264,839	496,096	3,920,519	1,918,501	540,691	n.a.
หญิง	6,217,460	101,334	549,428	3,327,223	1,465,040	773,755	682
ภาคเหนือ	6,176,190	141,591	627,977	1,456,202	2,654,200	1,294,010	2,209
ชาย	3,347,216	107,150	302,026	808,035	1,628,162	501,361	481
หญิง	2,828,974	34,441	325,951	648,167	1,026,037	792,649	1,728
ภาคตะวันออกเฉียงเหนือ	8,933,448	159,968	916,119	2,246,554	3,812,538	1,772,646	25,622
ชาย	4,957,567	125,967	423,490	1,331,415	2,329,364	725,675	21,656
หญิง	3,975,881	34,001	492,629	915,139	1,483,174	1,046,971	3,967
ภาคใต้	5,335,762	258,228	537,385	1,964,924	1,778,137	795,086	2,002
ชาย	2,923,493	170,772	256,060	1,136,741	1,017,154	342,652	113
หญิง	2,412,269	87,456	281,324	828,183	760,983	452,434	1,888

หมายเหตุ : "n.a." ไม่มีข้อมูล/สำรวจไม่พบ

ตารางที่ 6 จำนวนผู้มีงานทำ จำแนกตามชั่วโมงทำงานต่อสัปดาห์ และเพศ ทัวราชอาณาจักร เป็นรายภาค ไตรมาสที่ 1 (มกราคม - มีนาคม) 2567

ภาคและเพศ	ยอดรวม	น้อยกว่า 1 ชั่วโมง	1 - 9 ชั่วโมง	10 - 19 ชั่วโมง	20 - 29 ชั่วโมง	30 - 34 ชั่วโมง	35 - 39 ชั่วโมง	40 - 49 ชั่วโมง	50 ชั่วโมง ขึ้นไป
ทัวราชอาณาจักร	39,579,000	632,154	178,794	1,135,801	4,063,582	3,359,194	4,827,216	19,170,539	6,211,720
ชาย	21,386,220	348,228	96,485	592,647	2,178,302	1,831,240	2,482,876	10,466,393	3,390,048
หญิง	18,192,781	283,926	82,309	543,155	1,885,280	1,527,954	2,344,341	8,704,145	2,821,672
กรุงเทพมหานคร	5,775,495	48,493	26,266	77,479	317,909	479,661	383,960	3,369,587	1,072,139
ชาย	3,017,298	21,088	14,536	45,808	167,319	257,143	180,250	1,728,639	602,516
หญิง	2,758,197	27,406	11,730	31,671	150,591	222,518	203,710	1,640,948	469,623
ภาคกลาง	13,358,107	78,436	63,917	421,996	1,265,779	1,029,646	1,257,654	6,870,010	2,370,668
ชาย	7,140,646	42,713	38,746	219,584	657,948	534,342	651,011	3,684,099	1,312,203
หญิง	6,217,460	35,723	25,171	202,412	607,831	495,304	606,643	3,185,912	1,058,464
ภาคเหนือ	6,176,190	84,216	21,451	142,276	735,226	612,105	756,367	2,752,443	1,072,104
ชาย	3,347,216	56,993	8,567	71,263	409,083	336,425	372,202	1,513,238	579,444
หญิง	2,828,974	27,223	12,884	71,013	326,144	275,680	384,165	1,239,205	492,660
ภาคตะวันออกเฉียงเหนือ	8,933,448	351,168	8,021	150,615	861,123	654,785	1,693,495	4,093,978	1,120,264
ชาย	4,957,567	189,945	4,059	82,342	452,915	359,767	889,865	2,379,385	599,288
หญิง	3,975,881	161,223	3,962	68,272	408,208	295,018	803,630	1,714,592	520,975
ภาคใต้	5,335,762	69,839	59,138	343,436	883,544	582,997	735,740	2,084,521	576,546
ชาย	2,923,493	37,489	30,576	173,649	491,038	343,563	389,548	1,161,033	296,597
หญิง	2,412,269	32,350	28,562	169,787	392,506	239,434	346,192	923,488	279,950

หมายเหตุ : "n.a." ไม่มีข้อมูล/สำรวจไม่พบ

ตารางที่ 7 จำนวนผู้ปฏิบัติงาน จำแนกตามระดับการศึกษาที่สำเร็จ และเพศ ทัวราชอาณาจักร เป็นรายภาค ไตรมาสที่ 1 (มกราคม - มีนาคม) 2567

ภาคและเพศ	รวม	ไม่มี	ต่ำกว่า	ประถม	มัธยมศึกษา	มัธยมศึกษาตอนปลาย				อุดมศึกษา		อื่น ๆ	ไม่ทราบ
		การศึกษา	ประถมศึกษา	ศึกษา	ตอนต้น	สายสามัญ	สายอาชีพ- ศึกษา	สายวิชา- การศึกษา	สายวิชาการ	สายวิชาชีพ	สายวิชา- การศึกษา		
ทัวราชอาณาจักร	39,579,000	963,030	4,659,702	8,890,462	7,071,833	6,286,129	1,612,249	12,064	6,291,256	2,339,837	841,810	260,818	349,810
ชาย	21,386,220	472,237	2,402,783	5,162,468	4,333,947	3,466,450	966,497	5,265	2,598,786	1,414,600	257,590	127,263	178,333
หญิง	18,192,781	490,793	2,256,919	3,727,994	2,737,886	2,819,679	645,752	6,799	3,692,471	925,237	584,220	133,555	171,476
กรุงเทพมหานคร	5,775,495	120,037	274,275	1,030,337	934,481	790,810	337,753	4,161	1,777,682	296,384	128,562	1,430	79,583
ชาย	3,017,298	68,749	127,669	556,351	542,495	439,475	204,939	2,918	801,819	175,494	47,430	n.a.	49,959
หญิง	2,758,197	51,288	146,606	473,986	391,986	351,335	132,815	1,242	975,863	120,890	81,132	1,430	29,625
ภาคกลาง	13,358,107	279,866	1,179,472	2,618,432	2,571,690	2,238,281	665,779	4,007	2,161,983	949,794	208,928	252,499	227,376
ชาย	7,140,646	137,428	576,462	1,554,932	1,523,237	1,189,126	400,259	365	873,901	596,689	59,408	124,764	104,076
หญิง	6,217,460	142,438	603,009	1,063,500	1,048,453	1,049,156	265,520	3,642	1,288,082	353,105	149,520	127,735	123,300
ภาคเหนือ	6,176,190	381,258	1,172,115	1,274,519	998,812	881,558	198,275	1,736	774,949	323,970	162,246	560	6,192
ชาย	3,347,216	177,271	610,466	723,915	642,103	491,898	113,410	769	332,221	197,952	52,493	306	4,411
หญิง	2,828,974	203,987	561,649	550,604	356,709	389,661	84,865	966	442,728	126,017	109,753	255	1,781
ภาคตะวันออกเฉียงเหนือ	8,933,448	51,976	1,452,250	2,554,447	1,646,211	1,547,907	226,091	1,213	776,381	462,967	213,845	n.a.	160
ชาย	4,957,567	18,234	804,207	1,487,127	1,038,317	856,641	135,405	1,213	288,420	264,381	63,622	n.a.	n.a.
หญิง	3,975,881	33,742	648,042	1,067,320	607,895	691,267	90,686	n.a.	487,960	198,586	150,223	n.a.	160
ภาคใต้	5,335,762	129,893	581,590	1,412,727	920,639	827,572	184,351	947	800,261	306,723	128,230	6,330	36,498
ชาย	2,923,493	70,553	283,977	840,144	587,796	489,311	112,485	n.a.	302,423	180,084	34,637	2,193	19,888
หญิง	2,412,269	59,339	297,613	572,583	332,843	338,261	71,866	947	497,838	126,639	93,593	4,137	16,610

หมายเหตุ : "n.a." ไม่มีข้อมูล/สำรวจไม่พบ

ตารางที่ 8 จำนวนผู้เสมือนว่างงาน จำแนกตามกิจกรรมทางเศรษฐกิจ และเพศ ทัวราชอาณาจักร เป็นรายภาค ไตรมาสที่ 1 (มกราคม - มีนาคม) 2567

ภาคและเพศ	กิจกรรมทางเศรษฐกิจ		
	รวม	ภาคเกษตร	นอกภาคเกษตร
ทัวราชอาณาจักร	3,739,573	1,446,154	2,293,419
ชาย	1,968,558	782,616	1,185,942
หญิง	1,771,014	663,538	1,107,477
กรุงเทพมหานคร	363,704	633	363,071
ชาย	191,102	n.a.	191,102
หญิง	172,601	633	171,969
ภาคกลาง	1,430,049	134,470	1,295,579
ชาย	750,558	79,510	671,048
หญิง	679,491	54,960	624,531
ภาคเหนือ	472,352	224,393	247,960
ชาย	250,355	123,699	126,656
หญิง	221,997	100,693	121,304
ภาคตะวันออกเฉียงเหนือ	712,278	501,701	210,578
ชาย	382,412	272,774	109,638
หญิง	329,866	228,926	100,940
ภาคใต้	761,189	584,958	176,232
ชาย	394,131	306,633	87,497
หญิง	367,059	278,325	88,734

หมายเหตุ : 1. ผู้เสมือนว่างงาน หมายถึง ผู้ทำงานน้อยกว่า 4 ชั่วโมงต่อวัน โดยคิดจากผู้ที่อยู่ในภาคเกษตร ทำงาน 0 - 20 ชั่วโมงต่อสัปดาห์ และผู้ที่อยู่นอกภาคเกษตร

ทำงาน 0 - 24 ชั่วโมงต่อสัปดาห์

2. "n.a." ไม่มีข้อมูล/สำรวจไม่พบ

ภาคกลาง

ตารางสถิติ

	หน้า
ตารางที่ 1 จำนวนประชากรที่มีอายุ 15 ปีขึ้นไป จำแนกตามสถานภาพแรงงาน และเพศ ภาคกลาง เป็นรายจังหวัด ไตรมาสที่ 1 (มกราคม – มีนาคม) 2567	14
ตารางที่ 2 จำนวนประชากรที่มีอายุ 15 ปีขึ้นไป จำแนกตามระดับการศึกษาที่สำเร็จ และเพศ ภาคกลาง เป็นรายจังหวัด ไตรมาสที่ 1 (มกราคม – มีนาคม) 2567	19
ตารางที่ 3 จำนวนผู้มีงานทำ จำแนกตามอาชีพ และเพศ ภาคกลาง เป็นรายจังหวัด ไตรมาสที่ 1 (มกราคม – มีนาคม) 2567	24
ตารางที่ 4 จำนวนผู้มีงานทำ จำแนกตามกิจกรรมทางเศรษฐกิจ และเพศ ภาคกลาง เป็นรายจังหวัด ไตรมาสที่ 1 (มกราคม – มีนาคม) 2567	29
ตารางที่ 5 จำนวนผู้มีงานทำ จำแนกตามสถานภาพการทำงาน และเพศ ภาคกลาง เป็นรายจังหวัด ไตรมาสที่ 1 (มกราคม – มีนาคม) 2567	39
ตารางที่ 6 จำนวนผู้มีงานทำ จำแนกตามชั่วโมงการทำงานต่อสัปดาห์ และเพศ ภาคกลาง เป็นรายจังหวัด ไตรมาสที่ 1 (มกราคม – มีนาคม) 2567	44
ตารางที่ 7 จำนวนผู้มีงานทำ จำแนกตามระดับการศึกษาที่สำเร็จ และเพศ ภาคกลาง เป็นรายจังหวัด ไตรมาสที่ 1 (มกราคม – มีนาคม) 2567	49
ตารางที่ 8 จำนวนผู้เสมือนว่างงาน จำแนกตามกิจกรรมทางเศรษฐกิจ และเพศ ภาคกลาง เป็นรายจังหวัด ไตรมาสที่ 1 (มกราคม – มีนาคม) 2567	54

ตารางที่ 1 ประชากรอายุ 15 ปีขึ้นไป จำแนกตามสถานภาพแรงงาน และเพศ ภาคกลาง เป็นรายจังหวัด ไตรมาสที่ 1 (มกราคม - มีนาคม) 2567

จังหวัด และเพศ	ประชากร		กำลังแรงงานรวม					ผู้อยู่นอกกำลังแรงงาน					อัตราการว่างงาน
	อายุ 15 ปีขึ้นไป	รวม	กำลังแรงงานปัจจุบัน		กำลังแรงงานที่รอฤดูกาล	เด็ก/ชรา/ป่วย/พิการ			ดูแลเด็ก/ผู้สูงอายุ		อื่น ๆ		
			รวม	ผู้มีงานทำ		รวม	ทำงานบ้าน	เรียนหนังสือ	จนไม่สามารถทำงานได้	ผู้ป่วย/ผู้พิการ			
รวมภาค	18,912,907	13,503,157	13,498,260	13,358,107	140,153	4,897	5,409,750	1,489,636	1,280,418	1,925,285	110,584	603,827	1.0
ชาย	9,057,262	7,222,962	7,219,962	7,140,646	79,316	3,000	1,834,300	94,089	587,946	753,424	23,765	375,076	1.1
หญิง	9,855,645	6,280,195	6,278,298	6,217,460	60,838	1,897	3,575,450	1,395,547	692,472	1,171,861	86,819	228,750	1.0
สมุทรปราการ	2,133,113	1,505,742	1,505,742	1,482,383	23,360	n.a.	627,371	200,919	139,625	203,647	5,747	77,432	1.6
ชาย	1,002,987	798,447	798,447	781,054	17,393	n.a.	204,540	9,073	65,038	78,243	2,422	49,764	2.2
หญิง	1,130,126	707,295	707,295	701,329	5,966	n.a.	422,831	191,846	74,587	125,404	3,326	27,668	0.8
นนทบุรี	1,685,363	1,191,225	1,191,225	1,169,006	22,219	n.a.	494,138	137,296	105,622	172,853	6,353	72,014	1.9
ชาย	793,163	620,734	620,734	611,935	8,799	n.a.	172,429	5,295	54,892	68,841	3,751	39,650	1.4
หญิง	892,200	570,491	570,491	557,071	13,420	n.a.	321,709	132,001	50,730	104,012	2,602	32,364	2.4
ปทุมธานี	1,686,284	1,223,124	1,223,124	1,205,897	17,227	n.a.	463,160	113,703	104,547	190,806	4,420	49,683	1.4
ชาย	793,441	630,826	630,826	620,042	10,783	n.a.	162,615	5,687	46,372	79,374	305	30,877	1.7
หญิง	892,843	592,299	592,299	585,855	6,444	n.a.	300,544	108,016	58,175	111,432	4,115	18,806	1.1
พระนครศรีอยุธยา	791,946	542,346	542,038	531,858	10,181	307	249,600	51,619	64,772	93,264	9,490	30,456	1.9
ชาย	384,185	289,332	289,332	283,557	5,775	n.a.	94,853	5,296	30,851	39,885	1,132	17,690	2.0
หญิง	407,761	253,014	252,707	248,301	4,406	307	154,747	46,323	33,922	53,379	8,358	12,766	1.7
อ่างทอง	207,994	127,720	127,720	125,244	2,476	n.a.	80,274	24,372	14,174	31,014	1,616	9,098	1.9
ชาย	100,882	68,640	68,640	67,161	1,479	n.a.	32,242	4,842	6,659	13,337	825	6,579	2.2
หญิง	107,112	59,080	59,080	58,083	997	n.a.	48,032	19,530	7,515	17,676	791	2,520	1.7

ตารางที่ 1 ประชากรอายุ 15 ปีขึ้นไป จำแนกตามสถานภาพแรงงาน และเพศ ภาคกลาง เป็นรายจังหวัด ไตรมาสที่ 1 (มกราคม - มีนาคม) 2567 (ต่อ)

จังหวัด และเพศ	ประชากร อายุ 15 ปี ขึ้นไป	กำลังแรงงานรวม					ผู้อยู่นอกกำลังแรงงาน						อัตราการ ว่างงาน
		รวม	กำลังแรงงานปัจจุบัน		กำลังแรงงาน ที่รอฤดูกาล	เด็ก/ชรา/ป่วย/พิการ				ผู้สูงอายุ/ผู้พิการ	อื่น ๆ		
			รวม	ผู้มีงานทำ		ผู้ว่างงาน	รวม	ทำงานบ้าน	เรียนหนังสือ			จนไม่สามารถทำงานได้	
ลพบุรี	659,518	439,548	439,548	436,788	2,760	n.a.	219,970	58,264	56,124	69,834	1,651	34,097	0.6
ชาย	319,774	242,443	242,443	239,858	2,585	n.a.	77,331	5,657	24,637	24,432	141	22,465	1.1
หญิง	339,744	197,105	197,105	196,930	175	n.a.	142,639	52,607	31,487	45,403	1,511	11,632	0.1
สิงห์บุรี	156,231	109,982	109,775	108,275	1,500	207	46,249	10,409	9,694	18,577	1,354	6,216	1.4
ชาย	75,764	58,031	57,907	56,982	925	124	17,733	1,146	5,200	7,107	518	3,762	1.6
หญิง	80,467	51,951	51,868	51,292	575	83	28,516	9,263	4,494	11,470	836	2,454	1.1
ชัยนาท	244,727	172,066	172,066	170,823	1,243	n.a.	72,661	13,408	17,822	32,829	2,564	6,039	0.7
ชาย	118,702	91,527	91,527	90,766	761	n.a.	27,175	1,305	8,839	13,178	363	3,490	0.8
หญิง	126,025	80,539	80,539	80,057	482	n.a.	45,486	12,103	8,983	19,651	2,200	2,549	0.6
สระบุรี	657,959	432,012	431,437	427,796	3,641	575	225,947	61,633	51,708	93,228	5,226	14,152	0.8
ชาย	319,184	242,202	241,628	239,124	2,504	575	76,982	4,691	26,810	34,962	681	9,837	1.0
หญิง	338,775	189,810	189,810	188,672	1,138	n.a.	148,965	56,942	24,897	58,266	4,545	4,315	0.6
ชลบุรี	1,703,032	1,246,319	1,246,319	1,239,641	6,678	n.a.	456,713	111,945	110,959	167,475	11,203	55,131	0.5
ชาย	827,425	671,104	671,104	668,069	3,035	n.a.	156,321	5,505	45,109	64,551	2,056	39,100	0.5
หญิง	875,607	575,215	575,215	571,572	3,643	n.a.	300,392	106,440	65,851	102,923	9,147	16,031	0.6
ระยอง	946,730	709,750	709,750	699,773	9,977	n.a.	236,980	66,180	63,505	73,557	4,472	29,266	1.4
ชาย	459,389	388,618	388,618	381,900	6,718	n.a.	70,771	800	27,390	24,064	n.a.	18,517	1.7
หญิง	487,341	321,132	321,132	317,873	3,259	n.a.	166,209	65,380	36,115	49,494	4,472	10,749	1.0

ตารางที่ 1 ประชากรอายุ 15 ปีขึ้นไป จำแนกตามสถานภาพแรงงาน และเพศ ภาคกลาง เป็นรายจังหวัด ไตรมาสที่ 1 (มกราคม - มีนาคม) 2567 (ต่อ)

จังหวัด และเพศ	ประชากร อายุ 15 ปี ขึ้นไป	กำลังแรงงานรวม					ผู้อยู่นอกกำลังแรงงาน						อัตราการ ว่างงาน
		รวม	กำลังแรงงานปัจจุบัน		กำลังแรงงาน ที่รอฤดูกาล	เด็ก/ชรา/ป่วย/พิการ			ดูแลเด็ก/ผู้สูงอายุ ผู้ป่วย/ผู้พิการ	อื่น ๆ			
			รวม	ผู้มีงานทำ		ผู้ว่างงาน	รวม	ทำงานบ้าน			เรียนหนังสือ จนไม่สามารถทำงานได้		
จันทบุรี	477,123	366,386	366,386	364,523	1,863	n.a.	110,737	33,879	28,478	36,676	2,347	9,356	0.5
ชาย	230,948	197,232	197,232	196,517	714	n.a.	33,716	2,336	10,165	13,786	228	7,201	0.4
หญิง	246,175	169,154	169,154	168,005	1,148	n.a.	77,021	31,543	18,314	22,890	2,119	2,155	0.7
ตราด	232,414	174,067	174,067	173,200	867	n.a.	58,347	17,009	11,449	21,494	3,267	5,129	0.5
ชาย	112,539	95,295	95,295	94,600	696	n.a.	17,244	410	5,158	9,576	n.a.	2,100	0.7
หญิง	119,875	78,772	78,772	78,600	171	n.a.	41,104	16,599	6,292	11,918	3,267	3,029	0.2
ฉะเชิงเทรา	782,156	561,194	560,852	558,250	2,602	342	220,962	77,700	63,187	59,389	4,072	16,614	0.5
ชาย	378,801	312,942	312,942	311,099	1,844	n.a.	65,859	1,867	27,415	26,976	1,390	8,211	0.6
หญิง	403,355	248,251	247,910	247,151	758	342	155,104	75,833	35,773	32,413	2,681	8,403	0.3
ปราจีนบุรี	555,500	392,051	392,051	387,920	4,131	n.a.	163,449	62,236	44,115	37,866	3,169	16,062	1.1
ชาย	266,842	209,811	209,811	208,644	1,167	n.a.	57,031	5,498	20,822	19,473	96	11,143	0.6
หญิง	288,658	182,240	182,240	179,276	2,964	n.a.	106,418	56,738	23,294	18,394	3,073	4,919	1.6
นครนายก	220,428	151,754	151,706	151,010	696	48	68,674	17,123	14,402	23,466	5,715	7,967	0.5
ชาย	106,687	82,229	82,180	81,759	422	48	24,458	1,947	6,679	9,692	842	5,298	0.5
หญิง	113,741	69,526	69,526	69,251	274	n.a.	44,215	15,177	7,722	13,774	4,873	2,669	0.4
สระแก้ว	561,524	372,177	369,268	365,323	3,945	2,909	189,347	66,154	27,686	62,719	7,683	25,104	1.1
ชาย	274,133	207,105	204,851	203,990	861	2,254	67,028	4,977	12,678	28,548	2,615	18,211	0.4
หญิง	287,391	165,072	164,416	161,333	3,084	656	122,319	61,178	15,009	34,171	5,068	6,893	1.9

ตารางที่ 1 ประชากรอายุ 15 ปีขึ้นไป จำแนกตามสถานภาพแรงงาน และเพศ ภาคกลาง เป็นรายจังหวัด ไตรมาสที่ 1 (มกราคม - มีนาคม) 2567 (ต่อ)

จังหวัด และเพศ	ประชากร อายุ 15 ปี ขึ้นไป	กำลังแรงงานรวม					ผู้อยู่นอกกำลังแรงงาน						อัตราการ ว่างงาน
		รวม	กำลังแรงงานปัจจุบัน			รวม	เด็ก/ชรา/ป่วย/พิการ			ผู้สูงอายุ/ผู้พิการ	อื่น ๆ		
			รวม	ผู้มีงานทำ	ผู้ว่างงาน		ที่รอฤดูกาล	ทำงานบ้าน	เรียนหนังสือ			จนไม่สามารถทำงานได้	
ราชบุรี	682,587	476,050	475,541	470,769	4,772	509	206,537	41,986	52,161	88,158	4,318	19,914	1.0
ชาย	330,073	261,599	261,599	259,032	2,567	n.a.	68,474	3,120	22,620	31,053	1,138	10,543	1.0
หญิง	352,514	214,452	213,943	211,737	2,206	509	138,062	38,865	29,541	57,104	3,180	9,372	1.0
กาญจนบุรี	699,930	482,596	482,596	477,846	4,750	n.a.	217,334	61,709	50,470	86,825	2,169	16,163	1.0
ชาย	338,405	268,058	268,058	264,206	3,852	n.a.	70,347	3,200	23,543	32,169	724	10,712	1.4
หญิง	361,525	214,538	214,538	213,640	898	n.a.	146,987	58,509	26,927	54,656	1,445	5,451	0.4
สุพรรณบุรี	710,158	483,469	483,469	480,457	3,012	n.a.	226,689	53,332	54,748	97,810	1,695	19,105	0.6
ชาย	343,224	270,581	270,581	269,929	652	n.a.	72,643	2,212	25,933	33,034	n.a.	11,464	0.2
หญิง	366,934	212,888	212,888	210,529	2,360	n.a.	154,046	51,120	28,815	64,775	1,695	7,641	1.1
นครปฐม	1,134,469	868,454	868,454	864,939	3,515	n.a.	266,015	68,628	77,120	84,745	8,765	26,757	0.4
ชาย	533,855	446,556	446,556	444,071	2,485	n.a.	87,299	6,159	35,340	31,145	946	13,710	0.6
หญิง	600,614	421,898	421,898	420,868	1,030	n.a.	178,716	62,469	41,780	53,600	7,819	13,047	0.2
สมุทรสาคร	1,005,192	802,021	802,021	798,980	3,041	n.a.	203,171	68,912	40,135	66,864	6,003	21,257	0.4
ชาย	473,347	404,435	404,435	403,409	1,027	n.a.	68,912	4,766	18,531	29,319	2,555	13,741	0.3
หญิง	531,845	397,585	397,585	395,572	2,014	n.a.	134,260	64,146	21,604	37,545	3,449	7,516	0.5
สมุทรสงคราม	147,210	104,770	104,770	104,056	714	n.a.	42,440	11,905	9,314	15,750	1,054	4,418	0.7
ชาย	71,223	56,691	56,691	56,642	49	n.a.	14,532	1,388	4,173	6,688	135	2,148	0.1
หญิง	75,987	48,078	48,078	47,414	665	n.a.	27,909	10,517	5,140	9,062	919	2,270	1.4

ตารางที่ 1 ประชากรอายุ 15 ปีขึ้นไป จำแนกตามสถานภาพแรงงาน และเพศ ภาคกลาง เป็นรายจังหวัด ไตรมาสที่ 1 (มกราคม - มีนาคม) 2567 (ต่อ)

จังหวัด และเพศ	ประชากร		กำลังแรงงานรวม					ผู้อยู่นอกกำลังแรงงาน					อัตราการว่างงาน
	อายุ 15 ปีขึ้นไป	รวม	กำลังแรงงานปัจจุบัน			กำลังแรงงานที่รอฤดูกาล	เด็ก/ชรา/ป่วย/พิการ			ดูแลเด็ก/ผู้สูงอายุ		อื่น ๆ	
			รวม	ผู้มีงานทำ	ผู้ว่างงาน		รวม	ทำงานบ้าน	เรียนหนังสือ	จนไม่สามารถทำงานได้	ผู้ป่วย/ผู้พิการ		
เพชรบุรี	424,126	293,223	293,223	291,898	1,325	n.a.	130,903	24,720	37,629	51,057	3,566	13,931	0.5
ชาย	205,125	159,294	159,294	158,482	812	n.a.	45,831	4,110	17,379	16,381	118	7,843	0.5
หญิง	219,001	133,929	133,929	133,415	513	n.a.	85,072	20,610	20,250	34,676	3,448	6,088	0.4
ประจวบคีรีขันธ์	407,193	275,110	275,110	271,450	3,660	n.a.	132,083	34,596	30,971	45,384	2,665	18,466	1.3
ชาย	197,164	149,229	149,229	147,817	1,412	n.a.	47,935	2,802	15,714	17,611	784	11,024	0.9
หญิง	210,029	125,881	125,881	123,633	2,248	n.a.	84,148	31,793	15,257	27,773	1,882	7,443	1.8

หมายเหตุ : "n.a." ไม่มีข้อมูล/สำรวจไม่พบ

ตารางที่ 2 ประชากรอายุ 15 ปีขึ้นไป จำแนกตามระดับการศึกษาที่สำเร็จ และเพศ ภาคกลาง เป็นรายจังหวัด ไตรมาสที่ 1 (มกราคม - มีนาคม) 2567

จังหวัด และเพศ	รวม	ไม่มี การศึกษา	ต่ำกว่า ประถมศึกษา	ประถม ศึกษา	มัธยมศึกษา ตอนต้น	มัธยมศึกษาตอนปลาย				อุดมศึกษา		อื่น ๆ	ไม่ทราบ
						สายสามัญ ศึกษา	สายอาชีพ- การศึกษา	สายวิชา- การศึกษา	สายวิชาการ	สายวิชาชีพ	สายวิชา- การศึกษา		
รวมภาค	18,912,907	495,126	2,678,761	3,463,949	3,727,093	3,000,506	939,778	4,985	2,643,372	1,121,436	323,806	263,615	250,480
ชาย	9,057,262	193,869	992,839	1,847,309	2,000,528	1,456,195	515,877	1,342	1,054,843	660,048	91,054	127,760	115,597
หญิง	9,855,645	301,257	1,685,922	1,616,640	1,726,564	1,544,311	423,901	3,642	1,588,529	461,387	232,752	135,855	134,883
สมุทรปราการ	2,133,113	31,841	203,825	452,606	421,829	333,651	141,866	n.a.	362,307	140,931	29,866	n.a.	14,390
ชาย	1,002,987	13,390	66,989	220,525	225,868	176,792	70,345	n.a.	137,203	75,159	10,285	n.a.	6,431
หญิง	1,130,126	18,451	136,837	232,082	195,961	156,859	71,520	n.a.	225,104	65,772	19,581	n.a.	7,959
นนทบุรี	1,685,363	10,842	105,708	248,899	331,992	300,336	89,355	2,929	443,197	106,187	27,025	8,205	10,689
ชาย	793,163	2,754	38,177	121,161	172,435	161,693	47,744	663	170,421	63,077	7,316	1,743	5,980
หญิง	892,200	8,088	67,531	127,738	159,557	138,643	41,611	2,266	272,775	43,110	19,710	6,462	4,708
ปทุมธานี	1,686,284	34,901	191,114	250,248	359,455	378,849	78,514	n.a.	268,868	96,009	25,899	n.a.	2,428
ชาย	793,441	15,485	73,922	132,524	184,667	160,280	35,528	n.a.	119,537	67,327	2,653	n.a.	1,518
หญิง	892,843	19,415	117,192	117,724	174,788	218,569	42,985	n.a.	149,331	28,682	23,246	n.a.	910
พระนครศรีอยุธยา	791,946	7,331	149,329	94,874	134,593	136,956	44,639	n.a.	115,869	69,622	17,945	18,337	2,451
ชาย	384,185	3,370	54,311	50,917	67,427	60,904	26,216	n.a.	57,036	41,846	6,181	14,377	1,600
หญิง	407,761	3,961	95,018	43,957	67,167	76,051	18,424	n.a.	58,833	27,776	11,764	3,960	851
อ่างทอง	207,994	3,831	41,135	32,819	44,150	38,078	10,188	n.a.	20,508	11,886	5,068	n.a.	332
ชาย	100,882	1,524	14,995	18,844	24,509	17,357	5,760	n.a.	7,768	8,417	1,458	n.a.	249
หญิง	107,112	2,307	26,140	13,975	19,641	20,721	4,428	n.a.	12,739	3,470	3,609	n.a.	83

ตารางที่ 2 ประชากรอายุ 15 ปีขึ้นไป จำแนกตามระดับการศึกษาที่สำเร็จ และเพศ ภาคกลาง เป็นรายจังหวัด ไตรมาสที่ 1 (มกราคม - มีนาคม) 2567 (ต่อ)

จังหวัด และเพศ	รวม	ไม่มี การศึกษา	ต่ำกว่า ประถมศึกษา	ประถม ศึกษา	มัธยมศึกษา ตอนต้น	มัธยมศึกษาตอนปลาย			อุดมศึกษา			อื่น ๆ	ไม่ทราบ
						สายสามัญ ศึกษา	สายอาชีพ- การศึกษา	สายวิชา- การศึกษา	สายวิชาการ	สายวิชาชีพ	สายวิชา- การศึกษา		
ลพบุรี	659,518	10,480	129,610	112,070	129,804	110,693	34,754	n.a.	75,815	44,958	10,265	n.a.	1,068
ชาย	319,774	3,725	45,420	62,104	67,264	54,720	24,282	n.a.	34,872	24,406	2,108	n.a.	872
หญิง	339,744	6,755	84,191	49,965	62,540	55,973	10,472	n.a.	40,943	20,552	8,157	n.a.	196
สิงห์บุรี	156,231	2,186	25,240	25,946	24,963	25,635	9,765	55	22,585	14,746	5,060	n.a.	48
ชาย	75,764	831	8,761	12,847	15,881	12,194	6,919	55	8,542	8,522	1,164	n.a.	48
หญิง	80,467	1,355	16,479	13,099	9,082	13,442	2,846	n.a.	14,044	6,224	3,896	n.a.	n.a.
ชัยนาท	244,727	7,897	55,353	41,384	44,460	33,108	14,415	n.a.	28,154	15,160	4,308	n.a.	488
ชาย	118,702	2,248	19,272	23,699	26,077	19,427	7,124	n.a.	11,668	8,177	963	n.a.	49
หญิง	126,025	5,649	36,081	17,685	18,383	13,682	7,292	n.a.	16,486	6,983	3,346	n.a.	439
สระบุรี	657,959	15,958	130,472	97,324	133,111	82,278	40,855	128	81,289	62,774	12,101	n.a.	1,668
ชาย	319,184	5,792	45,449	52,080	68,455	44,335	27,827	128	31,499	39,228	3,287	n.a.	1,103
หญิง	338,775	10,166	85,024	45,243	64,655	37,943	13,028	n.a.	49,789	23,547	8,814	n.a.	565
ชลบุรี	1,703,032	74,592	182,896	268,341	346,664	242,941	90,850	n.a.	226,005	86,455	16,742	1,259	166,288
ชาย	827,425	37,434	59,371	153,949	189,984	110,670	57,037	n.a.	90,745	50,565	4,390	1,259	72,020
หญิง	875,607	37,158	123,525	114,391	156,680	132,271	33,813	n.a.	135,261	35,889	12,352	n.a.	94,268
ระยอง	946,730	15,562	113,679	192,288	173,197	173,808	64,563	n.a.	93,555	109,120	8,625	n.a.	2,334
ชาย	459,389	3,200	38,686	95,389	94,924	84,818	33,098	n.a.	35,320	67,521	4,848	n.a.	1,584
หญิง	487,341	12,362	74,994	96,899	78,273	88,989	31,465	n.a.	58,235	41,599	3,777	n.a.	749

ตารางที่ 2 ประชากรอายุ 15 ปีขึ้นไป จำแนกตามระดับการศึกษาที่สำเร็จ และเพศ ภาคกลาง เป็นรายจังหวัด ไตรมาสที่ 1 (มกราคม - มีนาคม) 2567 (ต่อ)

จังหวัด และเพศ	รวม	ไม่มี การศึกษา	ต่ำกว่า ประถมศึกษา	ประถม ศึกษา	มัธยมศึกษา ตอนต้น	มัธยมศึกษาตอนปลาย			อุดมศึกษา			อื่น ๆ	ไม่ทราบ
						สายสามัญ ศึกษา	สายอาชีพ- การศึกษา	สายวิชา- การศึกษา	สายวิชาการ	สายวิชาชีพ	สายวิชา- การศึกษา		
จันทบุรี	477,123	20,679	78,186	99,896	96,546	69,068	16,291	n.a.	70,109	12,499	8,706	368	4,774
ชาย	230,948	7,898	29,924	56,076	56,545	28,824	9,693	n.a.	30,585	6,386	2,163	n.a.	2,853
หญิง	246,175	12,781	48,262	43,820	40,000	40,244	6,598	n.a.	39,524	6,113	6,544	368	1,921
ตราด	232,414	15,088	45,627	54,005	40,549	25,767	9,143	n.a.	26,555	10,699	4,706	n.a.	274
ชาย	112,539	4,927	21,297	30,240	22,531	12,085	5,124	n.a.	9,239	5,464	1,506	n.a.	126
หญิง	119,875	10,161	24,330	23,766	18,018	13,681	4,019	n.a.	17,316	5,235	3,201	n.a.	148
ฉะเชิงเทรา	782,156	5,752	102,684	147,303	212,876	135,842	33,055	1,376	79,863	45,065	15,585	n.a.	2,755
ชาย	378,801	1,960	41,485	76,403	113,524	61,844	21,399	n.a.	29,087	25,767	6,414	n.a.	917
หญิง	403,355	3,792	61,198	70,900	99,352	73,998	11,656	1,376	50,776	19,298	9,171	n.a.	1,838
ปราจีนบุรี	555,500	5,778	91,244	90,017	124,494	114,720	16,040	n.a.	53,196	50,515	9,387	n.a.	110
ชาย	266,842	1,509	33,257	45,348	70,074	54,115	11,064	n.a.	21,363	27,014	3,098	n.a.	n.a.
หญิง	288,658	4,269	57,986	44,669	54,420	60,605	4,976	n.a.	31,833	23,501	6,289	n.a.	110
นครนายก	220,428	3,151	30,725	38,848	55,484	32,397	14,517	n.a.	23,527	17,096	4,649	n.a.	33
ชาย	106,687	1,321	11,404	20,820	31,253	17,779	6,314	n.a.	7,991	9,177	628	n.a.	n.a.
หญิง	113,741	1,830	19,321	18,028	24,232	14,618	8,204	n.a.	15,535	7,919	4,021	n.a.	33
สระแก้ว	561,524	23,890	97,845	128,873	122,580	81,641	22,370	n.a.	44,189	29,025	9,903	41	1,165
ชาย	274,133	8,806	42,469	70,699	66,952	42,606	11,072	n.a.	14,690	14,968	1,692	41	138
หญิง	287,391	15,084	55,376	58,174	55,627	39,035	11,298	n.a.	29,500	14,057	8,211	n.a.	1,028

ตารางที่ 2 ประชากรอายุ 15 ปีขึ้นไป จำแนกตามระดับการศึกษาที่สำเร็จ และเพศ ภาคกลาง เป็นรายจังหวัด ไตรมาสที่ 1 (มกราคม - มีนาคม) 2567 (ต่อ)

จังหวัด และเพศ	รวม	ไม่มี การศึกษา	ต่ำกว่า ประถมศึกษา	ประถม ศึกษา	มัธยมศึกษา ตอนต้น	มัธยมศึกษาตอนปลาย			อุดมศึกษา			อื่น ๆ	ไม่ทราบ
						สายสามัญ ศึกษา	สายอาชีพ- การศึกษา	สายวิชา- การศึกษา	สายวิชาการ	สายวิชาชีพ	สายวิชา- การศึกษา		
ราชบุรี	682,587	26,278	149,886	140,079	114,112	85,052	33,049	365	78,782	31,928	21,324	n.a.	1,733
ชาย	330,073	9,700	59,709	78,668	61,492	44,305	17,632	365	30,149	18,053	9,055	n.a.	945
หญิง	352,514	16,578	90,177	61,411	52,620	40,747	15,417	n.a.	48,633	13,875	12,269	n.a.	788
กาญจนบุรี	699,930	45,525	147,647	159,703	110,954	90,176	28,032	n.a.	80,851	22,536	11,325	n.a.	3,181
ชาย	338,405	16,342	54,272	88,880	59,359	46,785	19,548	n.a.	35,680	13,273	2,021	n.a.	2,245
หญิง	361,525	29,183	93,375	70,823	51,594	43,391	8,484	n.a.	45,171	9,263	9,304	n.a.	936
สุพรรณบุรี	710,158	8,493	153,197	173,680	157,359	104,422	25,728	131	55,464	16,360	12,545	n.a.	2,780
ชาย	343,224	1,520	58,922	93,956	88,082	52,165	11,761	131	19,528	9,303	5,076	n.a.	2,780
หญิง	366,934	6,972	94,275	79,724	69,276	52,257	13,967	n.a.	35,936	7,058	7,469	n.a.	n.a.
นครปฐม	1,134,469	31,750	160,419	243,201	189,792	175,774	45,935	n.a.	194,458	45,882	30,937	n.a.	16,321
ชาย	533,855	11,374	63,848	136,149	100,785	84,520	21,104	n.a.	74,564	27,702	7,534	n.a.	6,276
หญิง	600,614	20,376	96,572	107,051	89,007	91,255	24,831	n.a.	119,894	18,180	23,403	n.a.	10,045
สมุทรสาคร	1,005,192	54,600	95,847	174,244	182,758	89,333	39,473	n.a.	83,416	35,581	9,818	235,380	4,741
ชาย	473,347	22,525	37,894	94,643	95,618	37,234	19,155	n.a.	32,712	19,554	1,295	110,316	2,401
หญิง	531,845	32,075	57,953	79,602	87,140	52,099	20,318	n.a.	50,704	16,027	8,523	125,065	2,340
สมุทรสงคราม	147,210	3,288	28,388	32,030	26,997	18,033	6,389	n.a.	18,480	8,405	4,943	25	231
ชาย	71,223	1,341	10,621	18,502	14,077	9,234	3,555	n.a.	6,806	5,612	1,333	25	117
หญิง	75,987	1,947	17,767	13,528	12,920	8,799	2,834	n.a.	11,674	2,794	3,610	n.a.	114

ตารางที่ 2 ประชากรอายุ 15 ปีขึ้นไป จำแนกตามระดับการศึกษาที่สำเร็จ และเพศ ภาคกลาง เป็นรายจังหวัด ไตรมาสที่ 1 (มกราคม - มีนาคม) 2567 (ต่อ)

จังหวัด และเพศ	รวม	ไม่มี	ต่ำกว่า	ประถมศึกษา	มัธยมศึกษาตอนต้น	มัธยมศึกษาตอนปลาย			อุดมศึกษา			อื่น ๆ	ไม่ทราบ
		การศึกษา	ประถมศึกษา			ศึกษา	สายสามัญ	สายอาชีพ-ศึกษา	สายวิชาการ	สายวิชาชีพ	สายวิชาการศึกษา		
เพชรบุรี	424,126	7,814	91,551	84,650	74,157	68,251	12,506	n.a.	50,311	16,558	10,996	n.a.	7,333
ชาย	205,125	2,355	33,151	46,490	43,848	35,848	7,673	n.a.	20,040	9,388	2,640	n.a.	3,694
หญิง	219,001	5,459	58,400	38,160	30,308	32,404	4,833	n.a.	30,271	7,170	8,356	n.a.	3,639
ประจวบคีรีขันธ์	407,193	27,620	77,153	80,621	74,219	53,696	17,485	n.a.	46,019	21,435	6,077	n.a.	2,867
ชาย	197,164	12,536	29,233	46,396	38,896	25,662	8,904	n.a.	17,798	14,140	1,948	n.a.	1,651
หญิง	210,029	15,084	47,920	34,225	35,323	28,034	8,580	n.a.	28,221	7,295	4,130	n.a.	1,216

หมายเหตุ : "n.a." ไม่มีข้อมูล/สำรวจไม่พบ

ตารางที่ 3 จำนวนผู้ปฏิบัติงาน จำแนกตามอาชีพ และเพศ ภาคกลาง เป็นรายจังหวัด ไตรมาสที่ 1 (มกราคม - มีนาคม) 2567

จังหวัด และเพศ	ยอดรวม	ผู้จัดการ ข้าราชการอาวุโส และผู้บัญญัติ กฎหมาย	ผู้ประกอบ วิชาชีพ ด้านต่าง ๆ	เจ้าหน้าที่เทคนิค และผู้ประกอบ วิชาชีพที่ เกี่ยวข้องๆ	เสมียน	พนักงานบริการ และผู้จำหน่าย สินค้า	ผู้ปฏิบัติงาน ที่มีฝีมือในด้าน การเกษตร ป่าไม้ และการประมง	ช่างฝีมือ และผู้ปฏิบัติงาน ที่เกี่ยวข้องๆ	ผู้ควบคุม เครื่องจักรโรงงาน และเครื่องจักร	ผู้ประกอบอาชีพ งานพื้นฐาน	คนงาน ซึ่งมิได้ จำแนกไว้ใน หมวดอื่น
รวมภาค	13,358,107	415,587	751,072	759,628	733,989	3,084,718	1,601,858	1,805,211	2,324,586	1,853,900	27,557
ชาย	7,140,646	264,537	288,224	340,911	186,258	1,255,895	1,010,405	1,326,363	1,545,870	908,239	13,945
หญิง	6,217,460	151,050	462,848	418,717	547,732	1,828,822	591,453	478,848	778,716	945,661	13,612
สมุทรปราการ	1,482,383	45,724	112,344	119,334	125,958	303,616	31,820	197,626	322,053	203,340	20,569
ชาย	781,054	28,867	52,310	46,916	26,217	133,414	27,265	150,117	228,670	77,215	10,061
หญิง	701,329	16,857	60,034	72,417	99,740	170,201	4,555	47,509	93,383	126,124	10,508
นนทบุรี	1,169,006	59,932	107,110	112,659	113,476	315,792	21,175	154,590	150,849	132,255	1,168
ชาย	611,935	37,359	46,163	37,765	25,915	130,048	16,412	125,018	126,191	65,896	1,168
หญิง	557,071	22,573	60,947	74,894	87,561	185,744	4,763	29,573	24,658	66,359	n.a.
ปทุมธานี	1,205,897	47,723	81,888	84,182	86,545	313,835	21,133	211,507	212,354	146,731	n.a.
ชาย	620,042	29,371	34,986	41,765	20,548	118,516	16,389	157,174	133,018	68,276	n.a.
หญิง	585,855	18,352	46,902	42,416	65,997	195,318	4,744	54,333	79,337	78,455	n.a.
พระนครศรีอยุธยา	531,858	24,845	42,951	38,504	29,116	119,028	20,742	68,509	111,087	77,075	n.a.
ชาย	283,557	13,338	24,835	20,954	14,269	49,356	13,565	44,841	61,686	40,714	n.a.
หญิง	248,301	11,507	18,116	17,550	14,847	69,672	7,177	23,668	49,401	36,361	n.a.
อ่างทอง	125,244	3,655	6,243	3,458	5,118	31,867	24,734	14,134	20,514	15,520	n.a.
ชาย	67,161	1,950	1,947	2,074	1,323	14,277	15,259	9,348	11,261	9,723	n.a.
หญิง	58,083	1,705	4,297	1,384	3,795	17,590	9,476	4,786	9,253	5,797	n.a.

ตารางที่ 3 จำนวนผู้มีงานทำ จำแนกตามอาชีพ และเพศ ภาคกลาง เป็นรายจังหวัด ไตรมาสที่ 1 (มกราคม - มีนาคม) 2567 (ต่อ)

จังหวัด และเพศ	ยอดรวม	ผู้จัดการ	ผู้ประกอบการ	เจ้าหน้าที่เทคนิค	เสมียน	พนักงานบริการ	ผู้ปฏิบัติงาน	ช่างฝีมือ	ผู้ควบคุม	ผู้ประกอบการอาชีพ	คนงาน
		ข้าราชการอาวุโส และผู้บัญญัติ กฎหมาย	วิชาชีพ ด้านต่าง ๆ	และผู้ประกอบ วิชาชีพที่ เกี่ยวข้องๆ		และผู้จัดการ สินค้า	ที่มีฝีมือในด้าน การเกษตร ป่าไม้ และการประมง	และผู้ปฏิบัติงาน ที่เกี่ยวข้องๆ			
ลพบุรี	436,788	21,991	20,462	11,303	18,062	95,291	99,867	60,077	39,998	69,738	n.a.
ชาย	239,858	16,248	6,340	6,482	5,856	40,200	66,236	33,755	26,239	38,502	n.a.
หญิง	196,930	5,744	14,123	4,821	12,205	55,090	33,631	26,321	13,759	31,236	n.a.
สิงห์บุรี	108,275	4,469	7,775	4,985	6,047	24,022	19,794	14,331	15,297	11,554	n.a.
ชาย	56,982	2,824	1,881	2,999	976	9,430	11,820	10,219	10,384	6,451	n.a.
หญิง	51,292	1,645	5,894	1,986	5,072	14,592	7,974	4,112	4,914	5,103	n.a.
ชัยนาท	170,823	4,801	11,859	5,748	9,485	33,049	49,387	19,229	10,031	27,234	n.a.
ชาย	90,766	2,949	4,535	2,936	2,872	12,682	29,189	14,188	8,217	13,199	n.a.
หญิง	80,057	1,852	7,323	2,812	6,613	20,367	20,198	5,041	1,814	14,036	n.a.
สระบุรี	427,796	17,426	20,287	22,537	26,341	96,901	48,875	60,754	76,458	58,217	n.a.
ชาย	239,124	13,198	6,411	14,153	4,639	40,724	29,921	41,514	57,738	30,826	n.a.
หญิง	188,672	4,228	13,876	8,385	21,702	56,177	18,954	19,240	18,720	27,391	n.a.
ชลบุรี	1,239,641	39,732	44,834	75,265	41,816	402,695	39,296	157,246	309,798	123,426	5,534
ชาย	668,069	26,107	18,566	33,101	8,601	180,482	32,338	122,312	199,037	44,810	2,716
หญิง	571,572	13,626	26,268	42,164	33,215	222,213	6,958	34,933	110,761	78,616	2,818
ระยอง	699,773	12,784	37,652	45,799	28,825	166,323	67,591	106,128	154,616	80,056	n.a.
ชาย	381,900	6,401	11,957	25,297	8,006	66,270	40,347	83,232	109,309	31,080	n.a.
หญิง	317,873	6,383	25,695	20,502	20,818	100,053	27,243	22,896	45,307	48,976	n.a.

ตารางที่ 3 จำนวนผู้ปฏิบัติงาน จำแนกตามอาชีพ และเพศ ภาคกลาง เป็นรายจังหวัด ไตรมาสที่ 1 (มกราคม - มีนาคม) 2567 (ต่อ)

จังหวัด และเพศ	ยอดรวม	ผู้จัดการ	ผู้ประกอบ	เจ้าหน้าที่เทคนิค	เสมียน	พนักงานบริการ และผู้จำหน่าย สินค้า	ผู้ปฏิบัติงาน	ช่างฝีมือ	ผู้ควบคุม เครื่องจักรโรงงาน และเครื่องจักร	ผู้ประกอบอาชีพ	คนงาน ซึ่งมิได้ จำแนกไว้ใน หมวดอื่น
		ข้าราชการอาวุโส และผู้บัญญัติ กฎหมาย	วิชาชีพ ด้านต่าง ๆ	และผู้ประกอบ วิชาชีพที่ เกี่ยวข้องๆ			ที่มีฝีมือในด้าน การเกษตร ป่าไม้ และการประมง	และผู้ปฏิบัติงาน ที่เกี่ยวข้องๆ		งานพื้นฐาน	
จันทบุรี	364,523	5,276	18,089	12,344	5,885	70,691	149,456	40,555	12,380	49,847	n.a.
ชาย	196,517	4,013	6,198	6,191	1,390	23,514	85,739	26,133	12,039	31,300	n.a.
หญิง	168,005	1,263	11,891	6,153	4,495	47,177	63,717	14,422	340	18,547	n.a.
ตราด	173,200	4,198	7,911	5,187	7,413	36,375	58,963	15,745	6,623	30,786	n.a.
ชาย	94,600	2,640	1,614	2,494	1,751	12,103	38,460	11,066	6,403	18,069	n.a.
หญิง	78,600	1,558	6,297	2,693	5,662	24,272	20,503	4,679	220	12,717	n.a.
ฉะเชิงเทรา	558,250	10,793	26,025	24,129	25,490	105,264	103,011	61,183	147,353	55,003	n.a.
ชาย	311,099	8,475	9,182	12,090	6,733	41,040	71,153	45,265	86,846	30,315	n.a.
หญิง	247,151	2,318	16,843	12,039	18,757	64,224	31,857	15,918	60,508	24,688	n.a.
ปราจีนบุรี	387,920	9,821	20,622	17,384	14,618	68,273	49,165	62,215	99,388	46,436	n.a.
ชาย	208,644	5,913	7,045	7,913	6,696	22,036	36,285	36,801	59,421	26,535	n.a.
หญิง	179,276	3,908	13,576	9,471	7,921	46,237	12,880	25,414	39,967	19,902	n.a.
นครนายก	151,010	5,901	7,121	4,765	9,884	31,631	26,116	22,578	18,157	24,857	n.a.
ชาย	81,759	4,372	1,439	1,051	2,270	12,644	18,000	14,708	14,230	13,044	n.a.
หญิง	69,251	1,529	5,681	3,714	7,614	18,987	8,116	7,871	3,927	11,813	n.a.
สระแก้ว	365,323	6,976	16,260	11,286	24,799	70,887	87,280	40,949	26,234	80,653	n.a.
ชาย	203,990	5,582	3,455	5,062	7,648	26,268	53,379	30,865	22,076	49,657	n.a.
หญิง	161,333	1,393	12,806	6,224	17,151	44,620	33,901	10,084	4,157	30,996	n.a.

ตารางที่ 3 จำนวนผู้มีงานทำ จำแนกตามอาชีพ และเพศ ภาคกลาง เป็นรายจังหวัด ไตรมาสที่ 1 (มกราคม - มีนาคม) 2567 (ต่อ)

จังหวัด และเพศ	ยอดรวม	ผู้จัดการ	ผู้ประกอบการ	เจ้าหน้าที่เทคนิค	เสมียน	พนักงานบริการ และผู้จำหน่าย สินค้า	ผู้ปฏิบัติงาน	ช่างฝีมือ	ผู้ควบคุม เครื่องจักรโรงงาน และเครื่องจักร	ผู้ประกอบการอาชีพ	คนงาน ซึ่งมิได้ จำแนกไว้ใน หมวดอื่น
		ข้าราชการอาวุโส และผู้บัญญัติ กฎหมาย	วิชาชีพ ด้านต่าง ๆ	และผู้ประกอบ วิชาชีพที่ เกี่ยวข้องๆ			ที่มีฝีมือในด้าน การเกษตร ป่าไม้ และการประมง	และผู้ปฏิบัติงาน ที่เกี่ยวข้องๆ		งานพื้นฐาน	
ราชบุรี	470,769	15,692	21,805	21,722	17,736	102,819	91,566	61,820	36,796	100,813	n.a.
ชาย	259,032	9,344	6,451	11,655	6,842	42,222	56,484	45,349	25,481	55,204	n.a.
หญิง	211,737	6,348	15,354	10,067	10,894	60,598	35,082	16,471	11,315	45,608	n.a.
กาญจนบุรี	477,846	11,082	20,857	16,576	13,453	99,642	130,173	56,053	26,479	103,244	287
ชาย	264,206	7,301	5,579	8,186	3,548	41,411	74,190	46,874	24,791	52,328	n.a.
หญิง	213,640	3,781	15,278	8,390	9,905	58,231	55,983	9,179	1,689	50,916	287
สุพรรณบุรี	480,457	5,365	13,599	15,187	15,497	89,591	171,169	51,320	28,452	90,278	n.a.
ชาย	269,929	2,603	4,258	7,439	2,759	34,936	98,472	37,901	24,891	56,670	n.a.
หญิง	210,529	2,762	9,340	7,748	12,738	54,656	72,697	13,419	3,561	33,608	n.a.
นครปฐม	864,939	23,889	56,827	45,229	42,748	207,811	122,525	133,407	151,485	81,019	n.a.
ชาย	444,071	16,656	19,385	16,178	13,427	85,798	67,232	96,837	96,564	31,993	n.a.
หญิง	420,868	7,233	37,441	29,051	29,321	122,013	55,292	36,570	54,921	49,026	n.a.
สมุทรสาคร	798,980	14,216	20,822	37,895	37,520	132,919	15,771	112,766	299,157	127,914	n.a.
ชาย	403,409	5,902	5,882	16,617	6,808	56,865	10,795	82,161	162,510	55,869	n.a.
หญิง	395,572	8,314	14,940	21,277	30,713	76,055	4,976	30,605	136,647	72,045	n.a.
สมุทรสงคราม	104,056	3,384	5,008	5,084	4,911	24,950	16,328	14,579	8,021	21,791	n.a.
ชาย	56,642	2,574	1,303	1,823	1,890	9,709	10,418	10,073	6,707	12,146	n.a.
หญิง	47,414	810	3,705	3,261	3,021	15,241	5,911	4,506	1,314	9,645	n.a.

ตารางที่ 3 จำนวนผู้ปฏิบัติงาน จำแนกตามอาชีพ และเพศ ภาคกลาง เป็นรายจังหวัด ไตรมาสที่ 1 (มกราคม - มีนาคม) 2567 (ต่อ)

จังหวัด และเพศ	ยอดรวม	ผู้จัดการ ข้าราชการอาวุโส และผู้บัญญัติ กฎหมาย	ผู้ประกอบ วิชาชีพ ด้านต่าง ๆ	เจ้าหน้าที่เทคนิค และผู้ประกอบ วิชาชีพที่ เกี่ยวข้องๆ	เสมียน	พนักงานบริการ และผู้จำหน่าย สินค้า	ผู้ปฏิบัติงาน ที่มีฝีมือในด้าน การเกษตร ป่าไม้ และการประมง	ช่างฝีมือ และผู้ปฏิบัติงาน ที่เกี่ยวข้องๆ	ผู้ควบคุม เครื่องจักรโรงงาน และเครื่องจักรๆ	ผู้ประกอบอาชีพ งานพื้นฐาน	คนงาน ซึ่งมิได้ จำแนกไว้ใน หมวดอื่น
เพชรบุรี	291,898	9,346	12,704	10,563	13,946	72,369	69,713	32,971	28,586	41,699	n.a.
ชาย	158,482	6,999	3,452	4,651	3,088	28,927	45,225	24,238	20,162	21,740	n.a.
หญิง	133,415	2,347	9,252	5,912	10,858	43,443	24,489	8,733	8,424	19,959	n.a.
ประจวบคีรีขันธ์	271,450	6,566	10,019	8,504	9,301	69,076	66,209	34,940	12,419	54,416	n.a.
ชาย	147,817	3,551	3,051	5,120	2,186	23,025	45,833	26,375	11,999	26,677	n.a.
หญิง	123,633	3,015	6,968	3,384	7,115	46,051	20,376	8,565	420	27,739	n.a.

หมายเหตุ : "n.a." ไม่มีข้อมูล/สำรวจไม่พบ

ตารางที่ 4 จำนวนผู้มีงานทำ จำแนกตามกิจกรรมทางเศรษฐกิจ และเพศ ภาคกลาง เป็นรายจังหวัด ไตรมาสที่ 1 (มกราคม - มีนาคม) 2567

จังหวัด และเพศ	รวม	เกษตรกรรม	การทำเหมืองแร่	การผลิต	การไฟฟ้า	การจัดหน้า	การก่อสร้าง	การขายส่ง	การขายปลีก	การขนส่ง	ที่พักแรม	ข้อมูลข่าวสาร	กิจการทาง
		การป่าไม้และ การประมง	เหมืองหิน	การก่อสร้าง	ก๊าซและ ไอน้ำ	และการ บำบัดน้ำเสีย	และการ ก่อสร้าง	และการ การขายปลีก	และสถานที่ เก็บสินค้า	และการบริการ ด้านอาหาร	และการ สื่อสาร	การเงินและ การประกันภัย	
รวมภาค	13,358,107	1,988,599	19,973	3,818,826	44,741	38,151	759,717	2,371,025	712,179	1,246,558	44,769	140,605	
ชาย	7,140,646	1,244,143	15,643	2,005,800	34,411	26,726	622,364	1,124,516	562,498	429,043	27,564	54,492	
หญิง	6,217,460	744,456	4,330	1,813,025	10,330	11,426	137,353	1,246,510	149,681	817,515	17,205	86,113	
สมุทรปราการ	1,482,383	50,491	n.a.	543,211	6,237	1,592	80,911	223,302	173,952	120,024	3,113	25,333	
ชาย	781,054	38,003	n.a.	295,448	4,604	1,592	63,499	83,607	127,432	43,329	1,959	6,151	
หญิง	701,329	12,488	n.a.	247,763	1,633	n.a.	17,412	139,695	46,520	76,696	1,153	19,182	
นนทบุรี	1,169,006	22,512	n.a.	213,090	8,061	834	76,980	273,086	114,586	146,913	17,399	22,365	
ชาย	611,935	15,247	n.a.	106,697	4,296	834	66,890	138,434	88,416	54,028	11,107	9,725	
หญิง	557,071	7,265	n.a.	106,393	3,765	n.a.	10,089	134,651	26,170	92,885	6,292	12,640	
ปทุมธานี	1,205,897	16,773	n.a.	357,705	601	1,475	93,086	290,900	88,687	97,559	8,995	20,419	
ชาย	620,042	12,287	n.a.	183,167	601	1,475	69,063	133,220	70,788	33,468	5,479	6,869	
หญิง	585,855	4,486	n.a.	174,538	n.a.	n.a.	24,023	157,680	17,899	64,091	3,516	13,550	
พระนครศรีอยุธยา	531,858	23,677	2,975	202,457	4,176	1,304	16,506	81,654	44,482	45,796	2,338	4,188	
ชาย	283,557	16,571	2,699	98,826	3,484	994	13,804	38,720	34,338	13,946	2,338	1,825	
หญิง	248,301	7,106	276	103,631	692	310	2,702	42,934	10,144	31,850	n.a.	2,362	
อ่างทอง	125,244	28,921	410	25,182	585	1,206	7,646	22,034	3,691	11,876	113	893	
ชาย	67,161	17,451	410	10,946	585	604	6,862	12,304	3,210	4,085	n.a.	410	
หญิง	58,083	11,470	n.a.	14,236	n.a.	602	784	9,730	482	7,791	113	484	

ตารางที่ 4 จำนวนผู้มีงานทำ จำแนกตามกิจกรรมทางเศรษฐกิจ และเพศ ภาคกลาง เป็นรายจังหวัด ไตรมาสที่ 1 (มกราคม - มีนาคม) 2567 (ต่อ)

จังหวัด และเพศ	รวม	เกษตรกรรม	การทำ	การผลิต	การไฟฟ้า	การจัดหน้า	การ	การขายส่ง	การขนส่ง	ที่พักแรม	ข้อมูลข่าวสาร	กิจการทาง
		การป่าไม้และ การประมง	เหมืองแร่ เหมืองหิน	การก่อสร้าง	ก๊าซและ ไอน้ำ	และการ บำบัดน้ำเสีย	ก่อสร้าง และการ การขายปลีก	และสถานที่ เก็บสินค้า	และการบริการ ด้านอาหาร	และการ สื่อสาร	การเงินและ การประกันภัย	
ลพบุรี	436,788	136,784	1,093	78,152	1,223	4,389	24,896	72,414	13,715	28,477	243	3,148
ชาย	239,858	85,511	1,093	35,787	1,223	1,694	19,430	35,596	11,348	8,666	243	907
หญิง	196,930	51,273	n.a.	42,365	n.a.	2,696	5,466	36,818	2,368	19,810	n.a.	2,241
สิงห์บุรี	108,275	24,115	n.a.	23,286	302	454	4,175	18,661	3,434	7,349	348	1,640
ชาย	56,982	14,774	n.a.	12,216	228	307	3,547	8,527	2,887	2,305	348	911
หญิง	51,292	9,341	n.a.	11,070	73	147	628	10,135	548	5,044	n.a.	729
ชัยนาท	170,823	62,313	211	20,606	508	1,623	10,292	25,687	3,893	9,921	138	2,883
ชาย	90,766	37,180	211	10,544	508	1,137	7,802	11,970	3,041	2,913	138	1,059
หญิง	80,057	25,133	n.a.	10,062	n.a.	486	2,490	13,717	852	7,008	n.a.	1,824
สระบุรี	427,796	62,156	180	145,126	881	3,600	23,901	72,971	21,981	33,136	n.a.	5,951
ชาย	239,124	38,030	180	87,952	703	3,169	19,117	35,251	18,066	10,428	n.a.	2,589
หญิง	188,672	24,126	n.a.	57,173	178	432	4,784	37,720	3,915	22,708	n.a.	3,363
ชลบุรี	1,239,641	37,864	1,736	410,387	n.a.	920	80,218	195,500	73,593	227,231	n.a.	3,758
ชาย	668,069	29,516	1,438	222,744	n.a.	n.a.	68,521	99,762	59,591	87,353	n.a.	n.a.
หญิง	571,572	8,348	298	187,644	n.a.	920	11,697	95,738	14,002	139,879	n.a.	3,758
ระยอง	699,773	79,792	3,486	256,216	3,453	2,711	61,584	119,829	20,486	66,402	1,808	3,499
ชาย	381,900	49,672	1,729	161,414	3,453	1,105	45,103	50,434	17,106	20,901	n.a.	1,292
หญิง	317,873	30,120	1,758	94,802	n.a.	1,606	16,481	69,395	3,379	45,502	1,808	2,207

ตารางที่ 4 จำนวนผู้มีงานทำ จำแนกตามกิจกรรมทางเศรษฐกิจ และเพศ ภาคกลาง เป็นรายจังหวัด ไตรมาสที่ 1 (มกราคม - มีนาคม) 2567 (ต่อ)

จังหวัด และเพศ	รวม	เกษตรกรรม	การทำ	การผลิต	การไฟฟ้า	การจัดหน้า	การ	การขนส่ง	การขนส่ง	ที่พักแรม	ข้อมูลข่าวสาร	กิจการทาง
		การป่าไม้และ การประมง	เหมืองแร่ เหมืองหิน	ก๊าซและ ไอน้ำ	และการ บำบัดน้ำเสีย	ก่อสร้าง	และการ การขายปลีก	และสถานที่ เก็บสินค้า	และการบริการ ด้านอาหาร	และการ สื่อสาร	การเงินและ การประกันภัย	
จันทบุรี	364,523	174,482	n.a.	34,501	227	n.a.	16,652	64,440	4,960	23,471	1,767	2,366
ชาย	196,517	103,558	n.a.	16,646	227	n.a.	14,030	32,179	4,726	6,988	1,086	1,515
หญิง	168,005	70,925	n.a.	17,855	n.a.	n.a.	2,622	32,261	234	16,483	681	851
ตราด	173,200	67,070	354	10,889	n.a.	n.a.	7,832	33,101	4,185	15,078	n.a.	1,111
ชาย	94,600	44,364	354	5,153	n.a.	n.a.	7,503	15,198	3,234	3,209	n.a.	684
หญิง	78,600	22,707	n.a.	5,736	n.a.	n.a.	329	17,904	950	11,868	n.a.	427
ฉะเชิงเทรา	558,250	112,051	448	210,852	909	797	14,705	95,821	19,070	29,382	348	2,955
ชาย	311,099	77,723	448	113,623	697	620	13,349	45,559	15,529	8,955	348	2,770
หญิง	247,151	34,328	n.a.	97,229	212	177	1,356	50,262	3,541	20,427	n.a.	184
ปราจีนบุรี	387,920	60,166	n.a.	160,859	2,640	217	20,267	51,375	10,225	25,075	609	3,210
ชาย	208,644	44,004	n.a.	82,553	2,640	217	17,752	22,880	9,792	5,596	n.a.	603
หญิง	179,276	16,162	n.a.	78,306	n.a.	n.a.	2,514	28,495	433	19,478	609	2,608
นครนายก	151,010	31,755	n.a.	29,828	28	1,680	13,279	21,438	5,259	17,390	484	1,270
ชาย	81,759	21,842	n.a.	12,609	28	572	11,355	10,070	4,693	7,292	213	459
หญิง	69,251	9,912	n.a.	17,219	n.a.	1,108	1,924	11,368	567	10,098	270	812
สระแก้ว	365,323	128,523	374	35,637	2,276	2,651	16,936	67,905	16,055	19,828	198	1,331
ชาย	203,990	84,513	374	16,871	1,710	2,065	15,186	32,409	12,066	6,133	198	456
หญิง	161,333	44,010	n.a.	18,766	566	585	1,750	35,495	3,989	13,695	n.a.	875

ตารางที่ 4 จำนวนผู้ปฏิบัติงานทำ จำแนกตามกิจกรรมทางเศรษฐกิจ และเพศ ภาคกลาง เป็นรายจังหวัด ไตรมาสที่ 1 (มกราคม - มีนาคม) 2567 (ต่อ)

จังหวัด และเพศ	รวม	เกษตรกรรม	การทำ	การผลิต	การไฟฟ้า	การจัดหน้า	การ	การขนส่ง	การขนส่ง	ที่พักแรม	ข้อมูลข่าวสาร	กิจการทาง
		การป่าไม้และ การประมง	เหมืองแร่ เหมืองหิน	ก๊าซและ ไอน้ำ	และการ บำบัดน้ำเสีย	ก่อสร้าง	และการ การขายปลีก	และสถานที่ เก็บสินค้า	และการบริการ ด้านอาหาร	และการ สื่อสาร	การเงินและ การประกันภัย	
ราชบุรี	470,769	124,406	1,497	94,174	4,880	557	25,746	90,126	5,514	44,518	1,253	7,325
ชาย	259,032	73,860	1,497	51,053	4,083	557	23,937	49,026	5,146	12,828	1,253	3,709
หญิง	211,737	50,546	n.a.	43,121	797	n.a.	1,809	41,100	369	31,690	n.a.	3,617
กาญจนบุรี	477,846	200,207	3,110	41,611	2,620	1,714	29,061	89,139	6,141	30,009	485	4,359
ชาย	264,206	115,681	2,576	25,465	1,832	1,714	23,597	44,513	5,410	6,980	n.a.	2,329
หญิง	213,640	84,527	533	16,146	788	n.a.	5,464	44,626	731	23,029	485	2,030
สุพรรณบุรี	480,457	198,381	612	62,649	1,956	1,337	21,865	76,945	5,859	30,102	615	5,386
ชาย	269,929	114,130	444	33,759	1,313	792	17,532	36,889	5,322	12,547	615	2,975
หญิง	210,529	84,251	167	28,890	643	545	4,333	40,056	537	17,554	n.a.	2,410
นครปฐม	864,939	157,263	n.a.	267,151	1,344	1,930	38,922	169,889	23,156	80,838	2,284	5,560
ชาย	444,071	84,871	n.a.	136,848	1,032	1,478	31,482	82,362	18,662	32,546	1,414	3,081
หญิง	420,868	72,392	n.a.	130,303	312	453	7,439	87,527	4,495	48,292	870	2,479
สมุทรสาคร	798,980	16,202	699	501,900	n.a.	4,540	26,091	100,922	35,168	55,006	1,079	2,880
ชาย	403,409	10,483	699	241,828	n.a.	4,540	20,290	51,271	29,344	19,172	n.a.	984
หญิง	395,572	5,719	n.a.	260,071	n.a.	n.a.	5,800	49,651	5,824	35,834	1,079	1,897
สมุทรสงคราม	104,056	18,918	n.a.	25,302	499	n.a.	6,690	18,775	2,223	11,667	471	1,389
ชาย	56,642	12,369	n.a.	12,447	499	n.a.	5,652	10,350	1,856	3,629	347	618
หญิง	47,414	6,549	n.a.	12,855	n.a.	n.a.	1,037	8,425	367	8,038	124	772

ตารางที่ 4 จำนวนผู้มีงานทำ จำแนกตามกิจกรรมทางเศรษฐกิจ และเพศ ภาคกลาง เป็นรายจังหวัด ไตรมาสที่ 1 (มกราคม - มีนาคม) 2567 (ต่อ)

จังหวัด และเพศ	รวม	เกษตรกรรม	การทำ	การผลิต	การไฟฟ้า	การจัดหาน้ำ	การ	การขนส่ง	การขนส่ง	ที่พักแรม	ข้อมูลข่าวสาร	กิจการทาง
		การป่าไม้และ การประมง	เหมืองแร่ เหมืองหิน	ก๊าซและ ไอน้ำ	และการ บำบัดน้ำเสีย	ก่อสร้าง	และการ การขายปลีกฯ	และสถานที่ เก็บสินค้า	และการบริการ ด้านอาหาร	และการ สื่อสาร	การเงินและ การประกันภัย	
เพชรบุรี	291,898	72,194	1,673	39,642	475	1,969	19,289	48,318	6,651	33,984	430	4,447
ชาย	158,482	46,909	1,059	17,544	366	943	17,184	23,805	5,700	11,986	225	1,799
หญิง	133,415	25,285	614	22,097	108	1,026	2,104	24,512	951	21,998	204	2,648
ประจวบคีรีขันธ์	271,450	81,583	1,116	28,411	861	650	22,189	46,793	5,212	35,526	253	2,935
ชาย	147,817	55,596	432	13,660	298	317	19,876	20,177	4,796	9,758	253	773
หญิง	123,633	25,986	684	14,752	563	333	2,312	26,616	415	25,768	n.a.	2,163

หมายเหตุ : "n.a." ไม่มีข้อมูล/สำรวจไม่พบ

ตารางที่ 4 จำนวนผู้ปฏิบัติงาน จำแนกตามกิจกรรมทางเศรษฐกิจ และเพศ ภาคกลาง เป็นรายจังหวัด ไตรมาสที่ 1 (มกราคม - มีนาคม) 2567 (ต่อ)

จังหวัด และเพศ	กิจกรรม อสังหาริมทรัพย์	กิจกรรม ทางวิชาชีพ	กิจกรรม การบริหาร	การบริหาร ราชการ	การศึกษา	กิจกรรม ด้านสุขภาพ	ศิลปะ ความบันเทิง และนันทนาการ	กิจกรรม บริการ ด้านอื่น ๆ	กิจกรรมการจ้าง- งานในครัวเรือน ส่วนบุคคล	กิจกรรมของ องค์การระ- หว่างประเทศ	ไม่ทราบ
รวมภาค	118,232	151,665	250,508	473,814	328,437	275,309	110,230	364,164	80,711	n.a.	19,892
ชาย	64,661	66,468	164,300	287,380	88,086	56,798	57,418	173,372	24,487	n.a.	10,476
หญิง	53,571	85,196	86,208	186,434	240,351	218,511	52,813	190,793	56,224	n.a.	9,416
สมุทรปราการ	6,751	37,820	57,696	31,150	36,591	18,034	16,553	26,929	10,580	n.a.	12,112
ชาย	2,493	13,011	35,292	21,608	7,251	3,493	6,590	13,076	7,104	n.a.	5,514
หญิง	4,259	24,809	22,404	9,542	29,341	14,541	9,963	13,854	3,476	n.a.	6,598
นนทบุรี	24,782	34,552	55,509	43,500	32,454	35,888	6,726	27,760	9,764	n.a.	2,246
ชาย	10,109	12,493	29,622	21,625	9,934	9,334	4,998	12,995	2,904	n.a.	2,246
หญิง	14,672	22,059	25,887	21,875	22,520	26,554	1,728	14,764	6,859	n.a.	n.a.
ปทุมธานี	10,754	17,381	27,596	36,096	31,279	34,070	18,457	37,895	16,168	n.a.	n.a.
ชาย	8,099	12,596	17,869	21,206	9,196	6,127	7,637	16,355	4,540	n.a.	n.a.
หญิง	2,655	4,785	9,727	14,890	22,083	27,943	10,820	21,540	11,628	n.a.	n.a.
พระนครศรีอยุธยา	5,579	2,217	13,491	26,883	15,225	17,790	3,280	16,916	923	n.a.	n.a.
ชาย	3,004	1,003	9,130	20,779	5,306	6,018	1,614	9,158	n.a.	n.a.	n.a.
หญิง	2,575	1,215	4,361	6,104	9,919	11,772	1,665	7,758	923	n.a.	n.a.
อ่างทอง	202	591	1,527	9,870	3,738	3,009	854	1,906	989	n.a.	n.a.
ชาย	202	344	978	5,138	688	927	623	954	441	n.a.	n.a.
หญิง	n.a.	247	549	4,732	3,050	2,082	231	952	548	n.a.	n.a.

ตารางที่ 4 จำนวนผู้ปฏิบัติงาน จำแนกตามกิจกรรมทางเศรษฐกิจ และเพศ ภาคกลาง เป็นรายจังหวัด ไตรมาสที่ 1 (มกราคม - มีนาคม) 2567 (ต่อ)

จังหวัด และเพศ	กิจกรรม อสังหาริมทรัพย์	กิจกรรม ทางวิชาชีพ	กิจกรรม การบริหาร	การบริหาร ราชการ	การศึกษา	กิจกรรม ด้านสุขภาพ	ศิลปะ ความบันเทิง และนันทนาการ	กิจกรรม บริการ ด้านอื่น ๆ	กิจกรรมการจ้าง- งานในครัวเรือน ส่วนบุคคล	กิจกรรมของ องค์กรระ- หว่างประเทศ	ไม่ทราบ
ลพบุรี	474	1,127	1,872	36,203	7,382	9,461	5,234	6,619	3,882	n.a.	n.a.
ชาย	n.a.	836	1,632	26,150	659	1,680	4,161	2,830	414	n.a.	n.a.
หญิง	474	291	241	10,053	6,723	7,781	1,073	3,789	3,468	n.a.	n.a.
สิงห์บุรี	443	727	427	9,519	4,277	4,569	693	2,907	949	n.a.	n.a.
ชาย	443	461	364	6,164	807	609	443	1,578	63	n.a.	n.a.
หญิง	n.a.	266	63	3,355	3,469	3,959	250	1,329	886	n.a.	n.a.
ชัยนาท	69	368	2,405	10,386	4,461	7,105	2,554	4,502	899	n.a.	n.a.
ชาย	69	254	2,009	5,554	1,206	1,526	1,470	2,175	n.a.	n.a.	n.a.
หญิง	n.a.	114	397	4,832	3,255	5,579	1,083	2,326	899	n.a.	n.a.
สระบุรี	1,286	3,551	4,744	18,442	13,297	9,144	1,574	4,673	1,200	n.a.	n.a.
ชาย	465	1,591	2,651	10,969	3,776	1,155	1,151	1,881	n.a.	n.a.	n.a.
หญิง	821	1,960	2,093	7,473	9,521	7,989	424	2,792	1,200	n.a.	n.a.
ชลบุรี	44,207	9,145	19,990	23,485	15,482	24,187	3,903	54,310	8,192	n.a.	5,534
ชาย	28,093	5,845	17,456	9,106	1,351	4,143	889	24,495	5,050	n.a.	2,716
หญิง	16,115	3,299	2,534	14,379	14,130	20,043	3,014	29,815	3,142	n.a.	2,818
ระยอง	4,243	10,801	18,002	9,518	10,226	7,821	4,223	10,403	5,271	n.a.	n.a.
ชาย	2,270	3,399	9,727	3,488	3,513	2,606	2,454	1,757	479	n.a.	n.a.
หญิง	1,973	7,402	8,275	6,030	6,713	5,216	1,769	8,646	4,792	n.a.	n.a.

ตารางที่ 4 จำนวนผู้ปฏิบัติงาน จำแนกตามกิจกรรมทางเศรษฐกิจ และเพศ ภาคกลาง เป็นรายจังหวัด ไตรมาสที่ 1 (มกราคม - มีนาคม) 2567 (ต่อ)

จังหวัด และเพศ	กิจกรรม อสังหาริมทรัพย์	กิจกรรม ทางวิชาชีพ	กิจกรรม การบริหาร	การบริหาร ราชการ	การศึกษา	กิจกรรม ด้านสุขภาพ	ศิลปะ ความบันเทิง และนันทนาการ	กิจกรรม บริการ ด้านอื่น ๆ	กิจกรรมการจ้าง- งานในครัวเรือน ส่วนบุคคลฯ	กิจกรรมของ องค์กรระ- หว่างประเทศฯ	ไม่ทราบ
จันทบุรี	265	1,811	651	9,595	12,456	8,648	1,475	4,124	2,632	n.a.	n.a.
ชาย	265	786	329	6,262	3,727	1,388	535	1,588	683	n.a.	n.a.
หญิง	n.a.	1,025	321	3,333	8,729	7,260	940	2,536	1,949	n.a.	n.a.
ตราด	100	541	963	8,632	4,713	4,500	1,753	11,272	1,106	n.a.	n.a.
ชาย	48	168	558	4,276	1,120	1,397	1,093	6,241	n.a.	n.a.	n.a.
หญิง	52	373	405	4,356	3,593	3,103	660	5,031	1,106	n.a.	n.a.
ฉะเชิงเทรา	3,586	2,811	3,088	20,452	12,624	15,650	1,532	10,018	1,152	n.a.	n.a.
ชาย	1,383	1,285	2,404	15,158	4,781	2,606	181	3,474	205	n.a.	n.a.
หญิง	2,203	1,526	685	5,294	7,843	13,044	1,351	6,543	947	n.a.	n.a.
ปราจีนบุรี	1,591	1,867	8,541	13,842	9,115	7,529	1,643	8,631	519	n.a.	n.a.
ชาย	892	n.a.	5,881	9,451	3,529	153	951	1,690	58	n.a.	n.a.
หญิง	699	1,867	2,660	4,391	5,585	7,376	692	6,940	461	n.a.	n.a.
นครนายก	552	1,002	1,551	8,783	5,557	5,207	3,231	2,227	490	n.a.	n.a.
ชาย	386	401	1,291	4,813	1,659	941	1,837	1,268	30	n.a.	n.a.
หญิง	166	600	260	3,970	3,898	4,266	1,394	959	460	n.a.	n.a.
สระแก้ว	296	4,075	2,268	19,354	12,754	7,973	10,166	14,227	2,495	n.a.	n.a.
ชาย	212	1,461	1,972	9,027	2,069	1,582	6,646	7,870	1,168	n.a.	n.a.
หญิง	84	2,614	297	10,327	10,685	6,390	3,520	6,357	1,327	n.a.	n.a.

ตารางที่ 4 จำนวนผู้ปฏิบัติงานทำ จำแนกตามกิจกรรมทางเศรษฐกิจ และเพศ ภาคกลาง เป็นรายจังหวัด ไตรมาสที่ 1 (มกราคม - มีนาคม) 2567 (ต่อ)

จังหวัด และเพศ	กิจกรรม อสังหาริมทรัพย์	กิจกรรม ทางวิชาชีพ	กิจกรรม การบริหาร	การบริหาร ราชการ	การศึกษา	กิจกรรม ด้านสุขภาพ	ศิลปะ ความบันเทิง และนันทนาการ	กิจกรรม บริการ ด้านอื่น ๆ	กิจกรรมการจ้าง- งานในครัวเรือน ส่วนบุคคลฯ	กิจกรรมของ องค์การระ- หว่างประเทศฯ	ไม่ทราบ
ราชบุรี	1,324	4,963	4,560	19,492	12,178	10,332	3,791	13,197	938	n.a.	n.a.
ชาย	836	2,506	3,226	12,963	2,105	2,639	3,053	4,757	n.a.	n.a.	n.a.
หญิง	489	2,457	1,335	6,528	10,074	7,692	738	8,440	938	n.a.	n.a.
กาญจนบุรี	715	410	2,917	29,725	13,130	9,235	5,122	6,793	1,344	n.a.	n.a.
ชาย	364	265	2,285	21,623	2,483	1,932	2,319	2,838	n.a.	n.a.	n.a.
หญิง	350	145	632	8,102	10,646	7,303	2,803	3,955	1,344	n.a.	n.a.
สุพรรณบุรี	835	2,334	1,027	16,206	9,678	4,838	1,416	38,416	n.a.	n.a.	n.a.
ชาย	n.a.	914	1,027	8,666	3,046	885	609	28,461	n.a.	n.a.	n.a.
หญิง	835	1,420	n.a.	7,540	6,632	3,953	806	9,955	n.a.	n.a.	n.a.
นครปฐม	228	6,011	5,577	29,385	39,784	9,926	7,270	14,128	4,294	n.a.	n.a.
ชาย	n.a.	3,055	4,604	16,574	15,096	1,481	3,815	5,670	n.a.	n.a.	n.a.
หญิง	228	2,956	973	12,810	24,688	8,445	3,455	8,458	4,294	n.a.	n.a.
สมุทรสาคร	5,081	3,528	9,701	11,355	4,230	8,081	566	10,022	1,929	n.a.	n.a.
ชาย	1,704	1,845	8,656	6,648	816	1,561	566	3,000	n.a.	n.a.	n.a.
หญิง	3,377	1,683	1,045	4,708	3,413	6,520	n.a.	7,022	1,929	n.a.	n.a.
สมุทรสงคราม	161	406	1,291	4,459	3,775	2,308	281	5,029	413	n.a.	n.a.
ชาย	161	58	1,118	2,495	988	758	105	2,985	209	n.a.	n.a.
หญิง	n.a.	349	173	1,964	2,787	1,550	176	2,044	204	n.a.	n.a.

ตารางที่ 4 จำนวนผู้มีงานทำ จำแนกตามกิจกรรมทางเศรษฐกิจ และเพศ ภาคกลาง เป็นรายจังหวัด ไตรมาสที่ 1 (มกราคม - มีนาคม) 2567 (ต่อ)

จังหวัด และเพศ	กิจกรรม อสังหาริมทรัพย์	กิจกรรม ทางวิชาชีพฯ	กิจกรรม การบริหารฯ	การบริหาร ราชการฯ	การศึกษา	กิจกรรม ด้านสุขภาพฯ	ศิลปะ ความบันเทิง และนันทนาการ	กิจกรรม บริการ ด้านอื่น ๆ	กิจกรรมการจ้าง- งานในครัวเรือน ส่วนบุคคลฯ	กิจกรรมของ องค์การระ- หว่างประเทศฯ	ไม่ทราบ
เพชรบุรี	2,591	1,819	2,137	13,872	7,854	7,116	3,966	22,081	1,391	n.a.	n.a.
ชาย	1,787	568	1,956	7,422	1,573	1,562	2,144	13,374	574	n.a.	n.a.
หญิง	804	1,251	181	6,450	6,281	5,553	1,822	8,707	817	n.a.	n.a.
ประจวบคีรีขันธ์	2,116	1,807	2,976	13,611	6,177	2,890	3,971	9,181	3,192	n.a.	n.a.
ชาย	1,376	1,324	2,265	10,215	1,406	294	1,533	2,901	565	n.a.	n.a.
หญิง	740	482	711	3,396	4,771	2,596	2,438	6,280	2,627	n.a.	n.a.

หมายเหตุ : "n.a." ไม่มีข้อมูล/สำรวจไม่พบ

ตารางที่ 5 จำนวนผู้มีงานทำ จำแนกตามสถานภาพการทำงาน และเพศ ภาคกลาง เป็นรายจังหวัด ไตรมาสที่ 1 (มกราคม - มีนาคม) 2567

จังหวัด และเพศ	ยอดรวม	นายจ้าง	ลูกจ้างรัฐบาล	ลูกจ้างเอกชน	ทำงานส่วนตัว	ช่วยธุรกิจ ครัวเรือน	การรวมกลุ่ม
รวมภาค	13,358,107	366,173	1,045,524	7,247,742	3,383,541	1,314,446	682
ชาย	7,140,646	264,839	496,096	3,920,519	1,918,501	540,691	n.a.
หญิง	6,217,460	101,334	549,428	3,327,223	1,465,040	773,755	682
สมุทรปราการ	1,482,383	43,950	80,794	1,012,849	290,167	54,624	n.a.
ชาย	781,054	33,880	45,002	523,602	159,899	18,671	n.a.
หญิง	701,329	10,070	35,792	489,247	130,268	35,953	n.a.
นนทบุรี	1,169,006	29,416	102,199	702,682	273,379	61,331	n.a.
ชาย	611,935	23,097	45,860	345,273	171,518	26,188	n.a.
หญิง	557,071	6,319	56,340	357,409	101,861	35,143	n.a.
ปทุมธานี	1,205,897	35,678	92,370	723,407	253,881	100,561	n.a.
ชาย	620,042	26,866	42,011	376,778	134,120	40,267	n.a.
หญิง	585,855	8,812	50,359	346,629	119,761	60,294	n.a.
พระนครศรีอยุธยา	531,858	11,735	59,367	305,100	120,523	35,133	n.a.
ชาย	283,557	8,112	37,864	164,007	59,119	14,454	n.a.
หญิง	248,301	3,622	21,503	141,093	61,404	20,679	n.a.
อ่างทอง	125,244	2,461	18,382	42,780	43,205	18,417	n.a.
ชาย	67,161	1,698	7,899	24,132	24,285	9,147	n.a.
หญิง	58,083	763	10,483	18,648	18,919	9,270	n.a.

ตารางที่ 5 จำนวนผู้มีงานทำ จำแนกตามสถานภาพการทำงาน และเพศ ภาคกลาง เป็นรายจังหวัด ไตรมาสที่ 1 (มกราคม - มีนาคม) 2567 (ต่อ)

จังหวัด และเพศ	ยอดรวม	นายจ้าง	ลูกจ้างรัฐบาล	ลูกจ้างเอกชน	ทำงานส่วนตัว	ช่วยธุรกิจ ครัวเรือน	การรวมกลุ่ม
ลพบุรี	436,788	9,398	54,982	142,821	166,695	62,892	n.a.
ชาย	239,858	7,407	32,117	79,666	94,877	25,791	n.a.
หญิง	196,930	1,992	22,865	63,156	71,817	37,100	n.a.
สิงห์บุรี	108,275	2,657	18,593	37,564	37,796	11,666	n.a.
ชาย	56,982	2,009	8,347	21,046	20,045	5,535	n.a.
หญิง	51,292	647	10,246	16,517	17,751	6,131	n.a.
ชัยนาท	170,823	3,255	22,826	47,718	69,950	26,952	123
ชาย	90,766	2,300	10,092	26,888	40,861	10,625	n.a.
หญิง	80,057	955	12,734	20,830	29,089	16,326	123
สระบุรี	427,796	11,413	40,757	234,443	98,204	42,979	n.a.
ชาย	239,124	9,184	17,849	144,578	51,899	15,615	n.a.
หญิง	188,672	2,229	22,908	89,865	46,305	27,365	n.a.
ชลบุรี	1,239,641	27,203	48,324	813,453	268,186	82,476	n.a.
ชาย	668,069	17,634	16,708	459,052	149,262	25,413	n.a.
หญิง	571,572	9,569	31,616	354,401	118,923	57,063	n.a.
ระยอง	699,773	14,969	26,853	444,623	150,945	62,383	n.a.
ชาย	381,900	10,938	10,487	260,338	74,898	25,238	n.a.
หญิง	317,873	4,031	16,365	184,284	76,047	37,146	n.a.

ตารางที่ 5 จำนวนผู้มีงานทำ จำแนกตามสถานภาพการทำงาน และเพศ ภาคกลาง เป็นรายจังหวัด ไตรมาสที่ 1 (มกราคม - มีนาคม) 2567 (ต่อ)

จังหวัด และเพศ	ยอดรวม	นายจ้าง	ลูกจ้างรัฐบาล	ลูกจ้างเอกชน	ทำงานส่วนตัว	ช่วยธุรกิจ ครัวเรือน	การรวมกลุ่ม
จันทบุรี	364,523	19,679	24,872	132,312	112,616	75,044	n.a.
ชาย	196,517	12,497	10,347	76,406	64,964	32,303	n.a.
หญิง	168,005	7,182	14,525	55,906	47,652	42,741	n.a.
ตราด	173,200	9,862	16,380	69,505	54,533	22,920	n.a.
ชาย	94,600	6,884	7,162	39,613	31,270	9,671	n.a.
หญิง	78,600	2,978	9,218	29,892	23,263	13,249	n.a.
ฉะเชิงเทรา	558,250	12,866	48,162	305,655	132,140	59,427	n.a.
ชาย	311,099	9,560	24,415	171,800	78,705	26,619	n.a.
หญิง	247,151	3,306	23,747	133,855	53,435	32,808	n.a.
ปราจีนบุรี	387,920	19,269	32,145	217,776	92,974	25,756	n.a.
ชาย	208,644	13,930	14,392	116,553	52,567	11,202	n.a.
หญิง	179,276	5,339	17,754	101,223	40,406	14,554	n.a.
นครนายก	151,010	7,333	20,951	66,986	41,513	14,227	n.a.
ชาย	81,759	5,360	8,023	38,945	23,311	6,119	n.a.
หญิง	69,251	1,972	12,927	28,041	18,203	8,108	n.a.
สระแก้ว	365,323	13,382	46,247	92,148	162,790	50,757	n.a.
ชาย	203,990	9,861	16,840	54,254	100,370	22,666	n.a.
หญิง	161,333	3,521	29,407	37,894	62,420	28,091	n.a.

ตารางที่ 5 จำนวนผู้มีงานทำ จำแนกตามสถานภาพการทำงาน และเพศ ภาคกลาง เป็นรายจังหวัด ไตรมาสที่ 1 (มกราคม - มีนาคม) 2567 (ต่อ)

จังหวัด และเพศ	ยอดรวม	นายจ้าง	ลูกจ้างรัฐบาล	ลูกจ้างเอกชน	ทำงานส่วนตัว	ช่วยธุรกิจ ครัวเรือน	การรวมกลุ่ม
ราชบุรี	470,769	13,806	45,378	194,993	151,631	64,642	319
ชาย	259,032	9,937	23,218	115,027	83,531	27,319	n.a.
หญิง	211,737	3,869	22,160	79,966	68,099	37,324	319
กาญจนบุรี	477,846	15,053	57,066	180,450	146,412	78,866	n.a.
ชาย	264,206	9,825	30,667	106,195	85,997	31,522	n.a.
หญิง	213,640	5,228	26,400	74,254	60,414	47,344	n.a.
สุพรรณบุรี	480,457	5,825	32,501	181,359	142,973	117,800	n.a.
ชาย	269,929	4,237	13,359	109,909	81,246	61,178	n.a.
หญิง	210,529	1,588	19,141	71,450	61,727	56,622	n.a.
นครปฐม	864,939	21,414	74,968	413,491	233,019	122,047	n.a.
ชาย	444,071	16,967	34,096	211,825	138,220	42,964	n.a.
หญิง	420,868	4,447	40,872	201,666	94,799	79,084	n.a.
สมุทรสาคร	798,980	15,324	17,423	598,952	122,309	44,973	n.a.
ชาย	403,409	8,881	9,260	294,932	74,368	15,968	n.a.
หญิง	395,572	6,442	8,163	304,020	47,941	29,005	n.a.
สมุทรสงคราม	104,056	4,694	10,342	47,831	28,723	12,466	n.a.
ชาย	56,642	3,156	4,636	27,049	14,864	6,937	n.a.
หญิง	47,414	1,538	5,706	20,781	13,860	5,529	n.a.

ตารางที่ 5 จำนวนผู้มีงานทำ จำแนกตามสถานภาพการทำงาน และเพศ ภาคกลาง เป็นรายจังหวัด ไตรมาสที่ 1 (มกราคม - มีนาคม) 2567 (ต่อ)

จังหวัด และเพศ	ยอดรวม	นายจ้าง	ลูกจ้างรัฐบาล	ลูกจ้างเอกชน	ทำงานส่วนตัว	ช่วยธุรกิจ ครัวเรือน	การรวมกลุ่ม
เพชรบุรี	291,898	5,766	30,082	122,653	97,606	35,790	n.a.
ชาย	158,482	4,411	12,246	70,383	56,804	14,638	n.a.
หญิง	133,415	1,355	17,835	52,270	40,802	21,152	n.a.
ประจวบคีรีขันธ์	271,450	9,766	23,562	116,192	91,373	30,318	239
ชาย	147,817	6,206	13,200	62,267	51,502	14,642	n.a.
หญิง	123,633	3,560	10,362	53,925	39,872	15,676	239

หมายเหตุ : "n.a." ไม่มีข้อมูล/สำรวจไม่พบ

ตารางที่ 6 จำนวนผู้มีงานทำ จำแนกตามชั่วโมงทำงานต่อสัปดาห์ และเพศ ภาคกลาง เป็นรายจังหวัด ไตรมาสที่ 1 (มกราคม - มีนาคม) 2567

จังหวัด และเพศ	ยอดรวม	น้อยกว่า 1 ชั่วโมง	1 - 9 ชั่วโมง	10 - 19 ชั่วโมง	20 - 29 ชั่วโมง	30 - 34 ชั่วโมง	35 - 39 ชั่วโมง	40 - 49 ชั่วโมง	50 ชั่วโมง ขึ้นไป
รวมภาค	13,358,107	78,436	63,917	421,996	1,265,779	1,029,646	1,257,654	6,870,010	2,370,668
ชาย	7,140,646	42,713	38,746	219,584	657,948	534,342	651,011	3,684,099	1,312,203
หญิง	6,217,460	35,723	25,171	202,412	607,831	495,304	606,643	3,185,912	1,058,464
สมุทรปราการ	1,482,383	2,719	2,855	105,916	227,126	111,389	48,037	869,214	115,126
ชาย	781,054	2,719	2,855	46,269	125,292	55,163	22,945	456,607	69,204
หญิง	701,329	n.a.	n.a.	59,647	101,834	56,227	25,092	412,607	45,923
นนทบุรี	1,169,006	411	3,290	15,486	153,024	185,451	65,204	680,058	66,082
ชาย	611,935	n.a.	3,290	7,270	71,563	91,961	26,323	368,369	43,158
หญิง	557,071	411	n.a.	8,216	81,461	93,490	38,881	311,689	22,924
ปทุมธานี	1,205,897	9,705	26,579	50,175	91,376	74,336	49,226	655,522	248,980
ชาย	620,042	2,324	12,440	25,479	49,967	39,060	24,996	329,122	136,655
หญิง	585,855	7,381	14,139	24,696	41,409	35,276	24,230	326,399	112,324
พระนครศรีอยุธยา	531,858	2,370	2,768	27,256	44,340	30,735	45,983	204,345	174,062
ชาย	283,557	1,680	2,155	14,839	25,156	14,721	26,120	111,310	87,575
หญิง	248,301	689	613	12,417	19,184	16,014	19,863	93,035	86,486
อ่างทอง	125,244	967	280	3,439	18,998	7,421	26,472	39,910	27,756
ชาย	67,161	368	150	1,983	11,540	4,602	12,654	21,291	14,573
หญิง	58,083	599	130	1,456	7,458	2,820	13,818	18,619	13,183

ตารางที่ 6 จำนวนผู้มีงานทำ จำแนกตามชั่วโมงทำงานต่อสัปดาห์ และเพศ ภาคกลาง เป็นรายจังหวัด ไตรมาสที่ 1 (มกราคม - มีนาคม) 2567 (ต่อ)

จังหวัด และเพศ	ยอดรวม	น้อยกว่า 1 ชั่วโมง	1 - 9 ชั่วโมง	10 - 19 ชั่วโมง	20 - 29 ชั่วโมง	30 - 34 ชั่วโมง	35 - 39 ชั่วโมง	40 - 49 ชั่วโมง	50 ชั่วโมง ขึ้นไป
ลพบุรี	436,788	n.a.	n.a.	3,932	60,293	61,589	74,116	187,213	49,645
ชาย	239,858	n.a.	n.a.	2,500	34,203	28,913	43,273	106,902	24,066
หญิง	196,930	n.a.	n.a.	1,432	26,090	32,676	30,843	80,311	25,578
สิงห์บุรี	108,275	934	357	3,977	14,067	8,263	20,997	49,077	10,603
ชาย	56,982	213	182	1,877	8,083	3,926	8,849	28,929	4,923
หญิง	51,292	721	175	2,100	5,984	4,337	12,148	20,148	5,680
ชัยนาท	170,823	2,427	1,243	6,258	21,755	13,760	28,072	66,247	31,061
ชาย	90,766	1,684	664	2,972	10,303	7,197	12,923	36,893	18,131
หญิง	80,057	743	579	3,286	11,453	6,562	15,149	29,355	12,930
สระบุรี	427,796	6,767	312	22,102	55,702	34,063	58,051	185,572	65,228
ชาย	239,124	4,481	312	12,384	29,109	18,768	29,543	108,961	35,565
หญิง	188,672	2,286	n.a.	9,717	26,593	15,295	28,508	76,611	29,663
ชลบุรี	1,239,641	9,192	5,950	48,552	75,103	100,070	60,722	622,105	317,948
ชาย	668,069	4,064	5,133	29,215	32,141	53,666	36,315	329,021	178,514
หญิง	571,572	5,128	816	19,337	42,963	46,403	24,407	293,084	139,434
ระยอง	699,773	674	n.a.	1,479	13,660	19,974	45,460	346,292	272,234
ชาย	381,900	n.a.	n.a.	1,479	4,663	8,346	21,924	168,338	177,150
หญิง	317,873	674	n.a.	n.a.	8,997	11,627	23,536	177,954	95,084

ตารางที่ 6 จำนวนผู้มีงานทำ จำแนกตามชั่วโมงทำงานต่อสัปดาห์ และเพศ ภาคกลาง เป็นรายจังหวัด ไตรมาสที่ 1 (มกราคม - มีนาคม) 2567 (ต่อ)

จังหวัด และเพศ	ยอดรวม	น้อยกว่า 1 ชั่วโมง	1 - 9 ชั่วโมง	10 - 19 ชั่วโมง	20 - 29 ชั่วโมง	30 - 34 ชั่วโมง	35 - 39 ชั่วโมง	40 - 49 ชั่วโมง	50 ชั่วโมง ขึ้นไป
จันทบุรี	364,523	2,326	1,982	10,187	37,563	29,147	69,383	147,548	66,387
ชาย	196,517	1,324	1,139	5,185	20,685	12,853	37,409	81,193	36,728
หญิง	168,005	1,002	843	5,002	16,877	16,294	31,975	66,355	29,658
ตราด	173,200	210	n.a.	n.a.	11,530	9,438	20,167	113,814	18,041
ชาย	94,600	145	n.a.	n.a.	4,887	5,447	9,685	66,634	7,803
หญิง	78,600	65	n.a.	n.a.	6,643	3,991	10,482	47,181	10,239
ฉะเชิงเทรา	558,250	2,496	2,184	21,509	72,908	37,789	59,479	238,507	123,378
ชาย	311,099	1,848	1,220	15,969	40,003	21,667	31,010	134,142	65,239
หญิง	247,151	648	964	5,540	32,905	16,122	28,469	104,364	58,140
ปราจีนบุรี	387,920	8,662	458	8,503	31,596	47,982	47,300	140,474	102,946
ชาย	208,644	3,570	265	5,846	15,728	28,785	26,847	70,699	56,904
หญิง	179,276	5,091	193	2,657	15,868	19,196	20,453	69,775	46,042
นครนายก	151,010	609	394	784	6,351	8,052	24,719	92,279	17,823
ชาย	81,759	428	66	426	2,712	4,034	9,301	55,938	8,854
หญิง	69,251	181	328	358	3,640	4,018	15,417	36,340	8,969
สระแก้ว	365,323	15,402	1,666	18,729	33,497	18,898	31,457	159,108	86,566
ชาย	203,990	10,622	1,311	8,812	20,057	13,458	16,186	83,115	50,430
หญิง	161,333	4,780	355	9,917	13,440	5,440	15,271	75,993	36,137

ตารางที่ 6 จำนวนผู้มีงานทำ จำแนกตามชั่วโมงทำงานต่อสัปดาห์ และเพศ ภาคกลาง เป็นรายจังหวัด ไตรมาสที่ 1 (มกราคม - มีนาคม) 2567 (ต่อ)

จังหวัด และเพศ	ยอดรวม	น้อยกว่า 1 ชั่วโมง	1 - 9 ชั่วโมง	10 - 19 ชั่วโมง	20 - 29 ชั่วโมง	30 - 34 ชั่วโมง	35 - 39 ชั่วโมง	40 - 49 ชั่วโมง	50 ชั่วโมง ขึ้นไป
ราชบุรี	470,769	5,465	2,876	10,650	55,287	32,488	50,429	224,578	88,997
ชาย	259,032	3,695	2,624	3,126	31,004	17,522	26,149	124,846	50,065
หญิง	211,737	1,769	252	7,524	24,282	14,966	24,280	99,731	38,933
กาญจนบุรี	477,846	3,174	n.a.	2,422	34,600	32,235	76,739	213,829	114,847
ชาย	264,206	2,550	n.a.	1,499	16,650	16,982	43,375	121,781	61,371
หญิง	213,640	624	n.a.	924	17,951	15,253	33,364	92,049	53,476
สุพรรณบุรี	480,457	1,753	n.a.	18,181	63,301	24,989	94,697	267,687	9,850
ชาย	269,929	659	n.a.	8,096	32,212	13,210	49,201	161,965	4,585
หญิง	210,529	1,094	n.a.	10,085	31,089	11,778	45,497	105,722	5,264
นครปฐม	864,939	n.a.	n.a.	n.a.	11,641	8,348	147,207	624,509	73,234
ชาย	444,071	n.a.	n.a.	n.a.	5,215	4,659	72,717	327,315	34,165
หญิง	420,868	n.a.	n.a.	n.a.	6,426	3,689	74,490	297,194	39,069
สมุทรสาคร	798,980	124	9,694	33,595	87,782	81,724	37,125	362,698	186,238
ชาย	403,409	n.a.	4,107	19,885	42,804	37,469	20,399	186,294	92,451
หญิง	395,572	124	5,586	13,710	44,978	44,256	16,727	176,404	93,787
สมุทรสงคราม	104,056	467	n.a.	1,370	9,526	9,752	7,880	62,243	12,817
ชาย	56,642	49	n.a.	619	4,933	5,747	3,871	34,950	6,473
หญิง	47,414	418	n.a.	751	4,594	4,005	4,009	27,293	6,344

ตารางที่ 6 จำนวนผู้มีงานทำ จำแนกตามชั่วโมงทำงานต่อสัปดาห์ และเพศ ภาคกลาง เป็นรายจังหวัด ไตรมาสที่ 1 (มกราคม - มีนาคม) 2567 (ต่อ)

จังหวัด และเพศ	ยอดรวม	น้อยกว่า 1 ชั่วโมง	1 - 9 ชั่วโมง	10 - 19 ชั่วโมง	20 - 29 ชั่วโมง	30 - 34 ชั่วโมง	35 - 39 ชั่วโมง	40 - 49 ชั่วโมง	50 ชั่วโมง ขึ้นไป
เพชรบุรี	291,898	635	n.a.	869	6,768	4,405	39,031	179,527	60,663
ชาย	158,482	90	n.a.	566	3,163	2,399	22,160	94,781	35,323
หญิง	133,415	545	n.a.	303	3,605	2,006	16,870	84,746	25,340
ประจวบคีรีขันธ์	271,450	951	1,031	6,625	27,984	37,349	29,701	137,653	30,156
ชาย	147,817	199	833	3,287	15,874	23,786	16,837	74,701	12,299
หญิง	123,633	751	197	3,338	12,110	13,563	12,865	62,952	17,856

หมายเหตุ : "n.a." ไม่มีข้อมูล/สำรวจไม่พบ

ตารางที่ 7 จำนวนผู้มีงานทำ จำแนกตามระดับการศึกษาที่สำเร็จ และเพศ ภาคกลาง เป็นรายจังหวัด ไตรมาสที่ 1 (มกราคม - มีนาคม) 2567

จังหวัด และเพศ	รวม	ไม่มี	ต่ำกว่า	ประถม	มัธยมศึกษา	มัธยมศึกษาตอนปลาย			อุดมศึกษา		อื่น ๆ	ไม่ทราบ	
		การศึกษา	ประถมศึกษา	ศึกษา	ตอนต้น	สายสามัญ	สายอาชีพ- ศึกษา	สายวิชา- การศึกษา	สายวิชาการ	สายวิชาชีพ			สายวิชา- การศึกษา
รวมภาค	13,358,107	279,866	1,179,472	2,618,432	2,571,690	2,238,281	665,779	4,007	2,161,983	949,794	208,928	252,499	227,376
ชาย	7,140,646	137,428	576,462	1,554,932	1,523,237	1,189,126	400,259	365	873,901	596,689	59,408	124,764	104,076
หญิง	6,217,460	142,438	603,009	1,063,500	1,048,453	1,049,156	265,520	3,642	1,288,082	353,105	149,520	127,735	123,300
สมุทรปราการ	1,482,383	14,423	59,547	322,642	293,168	245,983	93,229	n.a.	304,346	114,925	22,319	n.a.	11,802
ชาย	781,054	9,504	31,727	184,820	166,664	145,878	52,452	n.a.	115,420	63,763	6,615	n.a.	4,211
หญิง	701,329	4,919	27,820	137,822	126,503	100,105	40,778	n.a.	188,926	51,162	15,704	n.a.	7,591
นนทบุรี	1,169,006	3,433	31,080	165,568	231,972	210,318	63,441	2,266	347,647	84,365	10,022	8,205	10,689
ชาย	611,935	1,685	18,492	99,037	125,815	127,540	37,299	n.a.	137,666	53,018	3,660	1,743	5,980
หญิง	557,071	1,748	12,588	66,531	106,157	82,778	26,142	2,266	209,981	31,347	6,362	6,462	4,708
ปทุมธานี	1,205,897	19,095	70,844	201,266	258,827	266,285	57,483	n.a.	226,952	84,195	19,050	n.a.	1,900
ชาย	620,042	10,173	34,014	113,211	150,892	115,221	28,445	n.a.	101,053	64,353	1,691	n.a.	990
หญิง	585,855	8,922	36,830	88,056	107,935	151,064	29,038	n.a.	125,898	19,842	17,359	n.a.	910
พระนครศรีอยุธยา	531,858	3,790	62,717	59,045	84,490	98,767	30,250	n.a.	98,529	61,872	11,610	18,337	2,451
ชาย	283,557	1,519	29,442	34,283	42,672	49,115	19,050	n.a.	48,820	38,248	4,431	14,377	1,600
หญิง	248,301	2,271	33,275	24,762	41,818	49,652	11,200	n.a.	49,709	23,624	7,179	3,960	851
อ่างทอง	125,244	1,432	13,866	21,808	25,022	28,236	6,311	n.a.	15,349	10,250	2,705	n.a.	265
ชาย	67,161	677	6,435	13,521	15,428	13,452	3,663	n.a.	5,455	7,721	628	n.a.	182
หญิง	58,083	755	7,431	8,287	9,595	14,784	2,648	n.a.	9,893	2,529	2,077	n.a.	83

ตารางที่ 7 จำนวนผู้มีงานทำ จำแนกตามระดับการศึกษาที่สำเร็จ และเพศ ภาคกลาง เป็นรายจังหวัด ไตรมาสที่ 1 (มกราคม - มีนาคม) 2567 (ต่อ)

จังหวัด และเพศ	รวม	ไม่มี	ต่ำกว่า	ประถมศึกษา	มัธยมศึกษาตอนต้น	มัธยมศึกษาตอนปลาย			อุดมศึกษา		อื่น ๆ	ไม่ทราบ	
		การศึกษา	ประถมศึกษา			ศึกษา	ตอนต้น	สายสามัญ	สายอาชีพ-ศึกษา	สายวิชาการ			สายวิชาชีพ
ลพบุรี	436,788	3,958	63,598	84,904	83,150	76,178	24,160	n.a.	55,727	39,060	5,320	n.a.	735
ชาย	239,858	1,431	31,834	48,836	48,994	43,484	18,024	n.a.	24,264	21,220	1,232	n.a.	539
หญิง	196,930	2,527	31,764	36,068	34,156	32,694	6,136	n.a.	31,462	17,839	4,087	n.a.	196
สิงห์บุรี	108,275	512	12,039	16,666	16,724	20,578	6,886	n.a.	19,563	11,673	3,633	n.a.	n.a.
ชาย	56,982	90	5,275	9,319	11,536	10,158	5,044	n.a.	7,713	7,121	726	n.a.	n.a.
หญิง	51,292	422	6,764	7,346	5,188	10,420	1,842	n.a.	11,850	4,552	2,908	n.a.	n.a.
ชัยนาท	170,823	2,715	28,467	31,983	30,084	26,421	8,433	n.a.	25,239	14,228	2,814	n.a.	439
ชาย	90,766	985	11,089	18,772	19,772	16,307	5,088	n.a.	10,078	7,913	763	n.a.	n.a.
หญิง	80,057	1,730	17,378	13,211	10,312	10,114	3,346	n.a.	15,161	6,315	2,052	n.a.	439
สระบุรี	427,796	7,239	47,194	67,363	83,662	62,181	27,415	n.a.	68,585	53,492	9,396	n.a.	1,272
ชาย	239,124	3,579	23,698	39,561	49,262	37,452	19,593	n.a.	27,319	35,144	2,412	n.a.	1,103
หญิง	188,672	3,659	23,496	27,801	34,399	24,729	7,821	n.a.	41,266	18,348	6,984	n.a.	169
ชลบุรี	1,239,641	49,078	81,212	213,149	239,648	195,027	64,636	n.a.	163,020	73,131	8,263	n.a.	152,479
ชาย	668,069	28,284	31,232	134,922	156,881	92,005	46,963	n.a.	61,599	46,064	4,390	n.a.	65,727
หญิง	571,572	20,793	49,979	78,226	82,767	103,021	17,672	n.a.	101,421	27,066	3,873	n.a.	86,751
ระยอง	699,773	6,594	53,665	150,183	113,330	143,300	48,572	n.a.	80,475	96,475	5,596	n.a.	1,584
ชาย	381,900	1,200	23,265	81,497	67,197	78,716	27,146	n.a.	32,888	66,055	2,353	n.a.	1,584
หญิง	317,873	5,394	30,400	68,687	46,133	64,583	21,425	n.a.	47,587	30,421	3,243	n.a.	n.a.

ตารางที่ 7 จำนวนผู้มีงานทำ จำแนกตามระดับการศึกษาที่สำเร็จ และเพศ ภาคกลาง เป็นรายจังหวัด ไตรมาสที่ 1 (มกราคม - มีนาคม) 2567 (ต่อ)

จังหวัด และเพศ	รวม	ไม่มี	ต่ำกว่า	ประถมศึกษา	มัธยมศึกษาตอนต้น	มัธยมศึกษาตอนปลาย			อุดมศึกษา		อื่น ๆ	ไม่ทราบ	
		การศึกษา	ประถมศึกษา			ศึกษา	ตอนต้น	สายสามัญ	สายอาชีพ- ศึกษา	สายวิชาการ			สายวิชาชีพ
จันทบุรี	364,523	12,957	47,771	86,251	70,857	51,072	11,844	n.a.	61,168	9,894	8,016	368	4,325
ชาย	196,517	5,773	21,275	51,719	46,428	25,960	7,742	n.a.	27,042	5,737	1,988	n.a.	2,853
หญิง	168,005	7,184	26,496	34,532	24,430	25,112	4,102	n.a.	34,126	4,157	6,027	368	1,472
ตราด	173,200	9,451	27,051	42,881	28,705	21,873	7,343	n.a.	22,911	9,324	3,551	n.a.	110
ชาย	94,600	4,161	15,796	26,570	17,910	10,886	4,584	n.a.	8,397	4,851	1,335	n.a.	110
หญิง	78,600	5,290	11,255	16,311	10,795	10,988	2,758	n.a.	14,514	4,472	2,216	n.a.	n.a.
ฉะเชิงเทรา	558,250	1,126	37,834	110,324	155,782	111,454	22,906	1,376	65,373	38,706	10,906	n.a.	2,464
ชาย	311,099	729	21,652	70,127	92,133	55,200	17,133	n.a.	25,166	23,803	4,532	n.a.	626
หญิง	247,151	397	16,182	40,197	63,649	56,255	5,773	1,376	40,206	14,904	6,374	n.a.	1,838
ปราจีนบุรี	387,920	2,034	41,132	59,137	92,545	90,186	9,552	n.a.	47,566	39,955	5,704	n.a.	110
ชาย	208,644	651	20,351	35,261	54,695	48,158	6,229	n.a.	18,262	23,758	1,280	n.a.	n.a.
หญิง	179,276	1,384	20,780	23,876	37,850	42,028	3,322	n.a.	29,304	16,197	4,425	n.a.	110
นครนายก	151,010	1,164	11,259	28,323	39,642	23,573	10,861	n.a.	18,566	14,077	3,512	n.a.	33
ชาย	81,759	239	5,683	16,991	24,131	14,753	4,704	n.a.	6,407	8,392	458	n.a.	n.a.
หญิง	69,251	924	5,577	11,332	15,510	8,820	6,157	n.a.	12,158	5,685	3,054	n.a.	33
สระแก้ว	365,323	9,417	41,852	86,680	77,532	62,218	15,813	n.a.	38,955	23,365	8,370	n.a.	1,122
ชาย	203,990	4,161	24,159	57,034	49,613	34,034	8,191	n.a.	12,375	13,303	1,026	n.a.	94
หญิง	161,333	5,256	17,693	29,646	27,919	28,184	7,621	n.a.	26,579	10,062	7,344	n.a.	1,028

ตารางที่ 7 จำนวนผู้มีงานทำ จำแนกตามระดับการศึกษาที่สำเร็จ และเพศ ภาคกลาง เป็นรายจังหวัด ไตรมาสที่ 1 (มกราคม - มีนาคม) 2567 (ต่อ)

จังหวัด และเพศ	รวม	ไม่มี	ต่ำกว่า	ประถมศึกษา	มัธยมศึกษาตอนต้น	มัธยมศึกษาตอนปลาย			อุดมศึกษา		อื่น ๆ	ไม่ทราบ	
		การศึกษา	ประถมศึกษา			ศึกษา	สายสามัญ	สายอาชีพ-ศึกษา	สายวิชาการ	สายวิชาชีพ			สายวิชาการศึกษา
ราชบุรี	470,769	16,214	78,136	112,979	71,664	62,958	20,096	365	66,013	28,211	12,718	n.a.	1,415
ชาย	259,032	8,684	38,139	67,882	45,263	36,494	12,378	365	24,921	17,879	6,401	n.a.	627
หญิง	211,737	7,530	39,997	45,098	26,402	26,464	7,718	n.a.	41,092	10,332	6,318	n.a.	788
กาญจนบุรี	477,846	25,626	73,171	124,683	62,972	68,597	23,433	n.a.	69,885	17,862	8,693	n.a.	2,925
ชาย	264,206	12,261	33,758	75,504	36,493	40,084	18,548	n.a.	31,840	12,007	1,466	n.a.	2,245
หญิง	213,640	13,365	39,413	49,179	26,478	28,513	4,885	n.a.	38,044	5,855	7,227	n.a.	680
สุพรรณบุรี	480,457	3,008	61,943	142,085	110,187	75,914	20,563	n.a.	42,033	15,324	6,796	n.a.	2,604
ชาย	269,929	542	33,093	81,891	71,314	42,331	10,302	n.a.	14,722	9,056	4,074	n.a.	2,604
หญิง	210,529	2,466	28,850	60,194	38,873	33,583	10,262	n.a.	27,312	6,268	2,722	n.a.	n.a.
นครปฐม	864,939	21,213	90,872	210,498	142,349	122,791	33,885	n.a.	166,203	39,423	21,819	n.a.	15,886
ชาย	444,071	8,639	44,716	127,168	79,255	68,119	14,047	n.a.	68,207	24,230	3,848	n.a.	5,841
หญิง	420,868	12,574	46,157	83,330	63,094	54,673	19,838	n.a.	97,995	15,193	17,970	n.a.	10,045
สมุทรสาคร	798,980	41,005	46,610	129,548	144,509	70,454	33,943	n.a.	65,601	31,888	5,606	225,563	4,252
ชาย	403,409	20,301	22,524	75,970	80,889	27,062	18,617	n.a.	28,069	18,418	537	108,619	2,401
หญิง	395,572	20,705	24,086	53,578	63,620	43,392	15,326	n.a.	37,532	13,470	5,069	116,944	1,851
สมุทรสงคราม	104,056	2,156	14,502	24,834	18,528	15,063	4,243	n.a.	14,638	7,235	2,715	25	117
ชาย	56,642	1,058	7,016	15,461	10,219	8,228	2,790	n.a.	5,833	5,234	663	25	117
หญิง	47,414	1,098	7,487	9,373	8,310	6,836	1,453	n.a.	8,805	2,001	2,052	n.a.	n.a.

ตารางที่ 7 จำนวนผู้มีงานทำ จำแนกตามระดับการศึกษาที่สำเร็จ และเพศ ภาคกลาง เป็นรายจังหวัด ไตรมาสที่ 1 (มกราคม - มีนาคม) 2567 (ต่อ)

จังหวัด และเพศ	รวม	ไม่มี	ต่ำกว่า	ประถมศึกษา	มัธยมศึกษาตอนต้น	มัธยมศึกษาตอนปลาย			อุดมศึกษา			อื่น ๆ ไม่ทราบ	
		การศึกษา	ประถมศึกษา			ศึกษา	สายสามัญ	สายอาชีพ-ศึกษา	สายวิชาการ	สายวิชาชีพ	สายวิชาการศึกษา		
เพชรบุรี	291,898	3,739	43,334	67,252	48,877	50,282	8,545	n.a.	41,518	15,196	6,630	n.a.	6,525
ชาย	158,482	1,526	22,273	38,692	31,720	28,476	5,554	n.a.	15,841	8,952	1,838	n.a.	3,610
หญิง	133,415	2,214	21,061	28,559	17,156	21,806	2,991	n.a.	25,676	6,245	4,793	n.a.	2,915
ประจวบคีรีขันธ์	271,450	18,490	39,777	58,380	47,466	38,571	11,937	n.a.	36,123	15,668	3,165	n.a.	1,876
ชาย	147,817	9,578	19,526	36,884	28,062	20,014	6,671	n.a.	14,541	10,449	1,062	n.a.	1,030
หญิง	123,633	8,912	20,250	21,496	19,403	18,557	5,266	n.a.	21,582	5,219	2,103	n.a.	846

หมายเหตุ : "n.a." ไม่มีข้อมูล/สำรวจไม่พบ

ตารางที่ 8 จำนวนผู้เสมือนว่างงาน จำแนกตามกิจกรรมทางเศรษฐกิจ และเพศ ภาคกลาง เป็นรายจังหวัด ไตรมาสที่ 1 (มกราคม - มีนาคม) 2567

จังหวัด และเพศ	กิจกรรมทางเศรษฐกิจ		
	รวม	ภาคเกษตร	นอกภาคเกษตร
รวมภาค	1,430,049	134,470	1,295,579
ชาย	750,558	79,510	671,048
หญิง	679,491	54,960	624,531
สมุทรปราการ	327,339	2,316	325,024
ชาย	170,079	2,316	167,763
หญิง	157,261	n.a.	157,261
นนทบุรี	122,744	n.a.	122,744
ชาย	59,184	n.a.	59,184
หญิง	63,560	n.a.	63,560
ปทุมธานี	171,985	n.a.	171,985
ชาย	86,854	n.a.	86,854
หญิง	85,131	n.a.	85,131
พระนครศรีอยุธยา	71,127	3,739	67,388
ชาย	40,059	1,892	38,167
หญิง	31,068	1,846	29,222
อ่างทอง	12,816	3,704	9,112
ชาย	7,689	2,654	5,035
หญิง	5,127	1,050	4,077

ตารางที่ 8 จำนวนผู้เสมือนว่างงาน จำแนกตามกิจกรรมทางเศรษฐกิจ และเพศ ภาคกลาง เป็นรายจังหวัด ไตรมาสที่ 1 (มกราคม - มีนาคม) 2567 (ต่อ)

จังหวัด และเพศ	กิจกรรมทางเศรษฐกิจ		
	รวม	ภาคเกษตร	นอกภาคเกษตร
ลพบุรี	23,898	6,892	17,006
ชาย	13,589	4,419	9,170
หญิง	10,309	2,473	7,836
สิงห์บุรี	12,925	3,071	9,854
ชาย	7,432	1,378	6,055
หญิง	5,492	1,693	3,799
ชัยนาท	17,360	5,481	11,879
ชาย	9,331	3,011	6,321
หญิง	8,029	2,470	5,559
สระบุรี	74,811	12,646	62,165
ชาย	40,707	7,781	32,927
หญิง	34,104	4,865	29,238
ชลบุรี	132,179	3,003	129,176
ชาย	68,014	2,469	65,546
หญิง	64,164	534	63,630
ระยอง	10,760	1,171	9,589
ชาย	3,835	497	3,338
หญิง	6,925	674	6,251

ตารางที่ 8 จำนวนผู้เสมือนว่างงาน จำแนกตามกิจกรรมทางเศรษฐกิจ และเพศ ภาคกลาง เป็นรายจังหวัด ไตรมาสที่ 1 (มกราคม - มีนาคม) 2567 (ต่อ)

จังหวัด และเพศ	กิจกรรมทางเศรษฐกิจ		
	รวม	ภาคเกษตร	นอกภาคเกษตร
จันทบุรี	30,522	8,805	21,717
ชาย	15,645	4,886	10,759
หญิง	14,876	3,919	10,958
ตราด	7,650	195	7,455
ชาย	3,126	195	2,931
หญิง	4,524	n.a.	4,524
ฉะเชิงเทรา	55,716	6,056	49,660
ชาย	36,570	2,934	33,636
หญิง	19,146	3,122	16,024
ปราจีนบุรี	38,801	4,368	34,433
ชาย	20,713	2,888	17,825
หญิง	18,088	1,480	16,609
นครนายก	3,436	225	3,211
ชาย	1,663	134	1,529
หญิง	1,773	92	1,682
สระแก้ว	51,450	21,055	30,395
ชาย	30,065	13,349	16,716
หญิง	21,385	7,706	13,679

ตารางที่ 8 จำนวนผู้เสมือนว่างงาน จำแนกตามกิจกรรมทางเศรษฐกิจ และเพศ ภาคกลาง เป็นรายจังหวัด ไตรมาสที่ 1 (มกราคม - มีนาคม) 2567 (ต่อ)

จังหวัด และเพศ	กิจกรรมทางเศรษฐกิจ		
	รวม	ภาคเกษตร	นอกภาคเกษตร
ราชบุรี	53,261	5,724	47,537
ชาย	27,599	2,744	24,855
หญิง	25,662	2,980	22,682
กาญจนบุรี	21,472	13,071	8,402
ชาย	12,021	8,309	3,712
หญิง	9,451	4,762	4,689
สุพรรณบุรี	36,967	23,228	13,739
ชาย	18,785	11,517	7,268
หญิง	18,182	11,710	6,471
นครปฐม	n.a.	n.a.	n.a.
ชาย	n.a.	n.a.	n.a.
หญิง	n.a.	n.a.	n.a.
สมุทรสาคร	121,392	1,194	120,199
ชาย	62,039	1,194	60,845
หญิง	59,353	n.a.	59,353
สมุทรสงคราม	7,255	925	6,330
ชาย	3,504	483	3,021
หญิง	3,751	442	3,309

ตารางที่ 8 จำนวนผู้เสมือนว่างงาน จำแนกตามกิจกรรมทางเศรษฐกิจ และเพศ ภาคกลาง เป็นรายจังหวัด ไตรมาสที่ 1 (มกราคม - มีนาคม) 2567 (ต่อ)

จังหวัด และเพศ	กิจกรรมทางเศรษฐกิจ		
	รวม	ภาคเกษตร	นอกภาคเกษตร
เพชรบุรี	4,703	975	3,728
ชาย	2,125	471	1,654
หญิง	2,578	504	2,073
ประจวบคีรีขันธ์	19,481	6,627	12,853
ชาย	9,930	3,989	5,940
หญิง	9,551	2,638	6,913

หมายเหตุ : 1. ผู้เสมือนว่างงาน หมายถึง ผู้ทำงานน้อยกว่า 4 ชั่วโมงต่อวัน โดยคิดจากผู้ที่อยู่ในภาคเกษตร ทำงาน 0 - 20 ชั่วโมงต่อสัปดาห์ และผู้ที่อยู่นอกภาคเกษตร

ทำงาน 0 - 24 ชั่วโมงต่อสัปดาห์

2. "n.a." ไม่มีข้อมูล/สำรวจไม่พบ

ภาคเหนือ

ตารางสถิติ

	หน้า
ตารางที่ 1 จำนวนประชากรที่มีอายุ 15 ปีขึ้นไป จำแนกตามสถานภาพแรงงาน และเพศ ภาคเหนือ เป็นรายจังหวัด ไตรมาสที่ 1 (มกราคม – มีนาคม) 2567	63
ตารางที่ 2 จำนวนประชากรที่มีอายุ 15 ปีขึ้นไป จำแนกตามระดับการศึกษาที่สำเร็จ และเพศ ภาคเหนือ เป็นรายจังหวัด ไตรมาสที่ 1 (มกราคม – มีนาคม) 2567	66
ตารางที่ 3 จำนวนผู้มีงานทำ จำแนกตามอาชีพ และเพศ ภาคเหนือ เป็นรายจังหวัด ไตรมาสที่ 1 (มกราคม – มีนาคม) 2567	69
ตารางที่ 4 จำนวนผู้มีงานทำ จำแนกตามกิจกรรมทางเศรษฐกิจ และเพศ ภาคเหนือ เป็นรายจังหวัด ไตรมาสที่ 1 (มกราคม – มีนาคม) 2567	72
ตารางที่ 5 จำนวนผู้มีงานทำ จำแนกตามสถานภาพการทำงาน และเพศ ภาคเหนือ เป็นรายจังหวัด ไตรมาสที่ 1 (มกราคม – มีนาคม) 2567	78
ตารางที่ 6 จำนวนผู้มีงานทำ จำแนกตามชั่วโมงการทำงานต่อสัปดาห์ และเพศ ภาคเหนือ เป็นรายจังหวัด ไตรมาสที่ 1 (มกราคม – มีนาคม) 2567	81
ตารางที่ 7 จำนวนผู้มีงานทำ จำแนกตามระดับการศึกษาที่สำเร็จ และเพศ ภาคเหนือ เป็นรายจังหวัด ไตรมาสที่ 1 (มกราคม – มีนาคม) 2567	84
ตารางที่ 8 จำนวนผู้เสมือนว่างงาน จำแนกตามกิจกรรมทางเศรษฐกิจ และเพศ ภาคเหนือ เป็นรายจังหวัด ไตรมาสที่ 1 (มกราคม – มีนาคม) 2567	87

ตารางที่ 1 ประชากรอายุ 15 ปีขึ้นไป จำแนกตามสถานภาพแรงงาน และเพศ ภาคเหนือ เป็นรายจังหวัด ไตรมาสที่ 1 (มกราคม - มีนาคม) 2567

จังหวัด และเพศ	ประชากร		กำลังแรงงานรวม					ผู้อยู่นอกกำลังแรงงาน					อัตราการว่างงาน
	อายุ 15 ปีขึ้นไป	รวม	กำลังแรงงานปัจจุบัน		กำลังแรงงานที่รอฤดูกาล	เด็ก/ชรา/ป่วย/พิการ				ว่างงาน			
			รวม	ผู้มีงานทำ		ผู้ว่างงาน	รวม	ทำงานบ้าน	เรียนหนังสือ		จนไม่สามารถทำงานได้	ดูแลเด็ก/ผู้สูงอายุ	
รวมภาค	9,493,132	6,294,080	6,231,630	6,176,190	55,440	62,451	3,199,052	778,900	704,694	1,403,582	78,426	233,449	0.9
ชาย	4,496,565	3,399,798	3,367,584	3,347,216	20,369	32,214	1,096,767	47,140	339,707	554,269	16,169	139,482	0.6
หญิง	4,996,567	2,894,282	2,864,046	2,828,974	35,071	30,236	2,102,285	731,760	364,988	849,314	62,257	93,967	1.2
เชียงใหม่	1,524,132	1,059,298	1,057,567	1,051,766	5,801	1,731	464,834	90,375	111,857	211,367	9,705	41,530	0.5
ชาย	723,015	564,080	564,080	562,090	1,990	n.a.	158,935	4,701	49,546	80,291	540	23,857	0.4
หญิง	801,117	495,218	493,487	489,676	3,811	1,731	305,899	85,674	62,311	131,076	9,165	17,674	0.8
ลำพูน	328,231	235,854	235,854	235,700	154	n.a.	92,377	14,263	22,034	43,399	2,635	10,045	0.1
ชาย	155,675	120,601	120,601	120,447	154	n.a.	35,074	189	11,927	17,247	212	5,498	0.1
หญิง	172,556	115,253	115,253	115,253	n.a.	n.a.	57,303	14,074	10,108	26,152	2,423	4,546	n.a.
ลำปาง	583,807	367,209	364,591	359,265	5,326	2,619	216,598	50,323	52,984	96,534	1,250	15,507	1.5
ชาย	276,422	198,515	198,326	195,906	2,421	189	77,907	2,842	27,153	37,421	349	10,142	1.2
หญิง	307,385	168,694	166,264	163,359	2,905	2,430	138,691	47,480	25,831	59,114	901	5,365	1.7
อุตรดิตถ์	337,318	208,765	208,126	206,835	1,291	639	128,553	47,563	27,487	43,850	1,331	8,323	0.6
ชาย	159,708	116,913	116,819	115,868	951	94	42,795	5,870	12,717	18,874	n.a.	5,334	0.8
หญิง	177,610	91,852	91,307	90,967	340	545	85,758	41,693	14,770	24,976	1,331	2,989	0.4
แพร่	306,676	199,300	195,342	194,954	388	3,958	107,376	27,302	25,010	40,933	3,984	10,146	0.2
ชาย	145,192	107,592	104,326	104,044	283	3,265	37,600	962	12,966	16,807	509	6,356	0.3
หญิง	161,484	91,709	91,015	90,910	105	693	69,775	26,340	12,044	24,127	3,474	3,791	0.1

ตารางที่ 1 ประชากรอายุ 15 ปีขึ้นไป จำแนกตามสถานภาพแรงงาน และเพศ ภาคเหนือ เป็นรายจังหวัด ไตรมาสที่ 1 (มกราคม - มีนาคม) 2567 (ต่อ)

จังหวัด และเพศ	ประชากร อายุ 15 ปี ขึ้นไป	กำลังแรงงานรวม					ผู้อยู่นอกกำลังแรงงาน						อัตรา ว่างงาน	
		รวม	กำลังแรงงานปัจจุบัน			ที่รอฤดูกาล	รวม	ทำงานบ้าน	เรียนหนังสือ	จนไม่สามารถทำงานได้	เด็ก/ชรา/ป่วย/พิการ			
			รวม	ผู้มีงานทำ	ผู้ว่างงาน						ดูแลเด็ก/ผู้สูงอายุ	ผู้ป่วย/ผู้พิการ		อื่น ๆ
น่าน	369,960	246,374	245,287	241,719	3,567	1,087	123,586	35,180	26,046	53,331	1,826	7,203	1.4	
ชาย	175,155	131,416	131,010	131,010	n.a.	406	43,739	1,027	13,620	23,911	1,162	4,018	n.a.	
หญิง	194,805	114,958	114,276	110,709	3,567	681	79,847	34,153	12,425	29,420	664	3,185	3.1	
พะเยา	301,549	185,806	183,516	182,186	1,331	2,290	115,743	24,920	32,444	48,942	1,978	7,460	0.7	
ชาย	142,772	102,492	100,925	100,129	796	1,567	40,280	765	15,419	18,819	798	4,478	0.8	
หญิง	158,777	83,314	82,591	82,057	534	723	75,463	24,154	17,024	30,123	1,180	2,981	0.6	
เชียงใหม่	960,373	623,534	623,146	621,430	1,716	388	336,839	106,136	77,033	134,676	4,416	14,578	0.3	
ชาย	454,831	352,281	351,893	351,893	n.a.	388	102,550	4,507	36,978	52,879	n.a.	8,186	n.a.	
หญิง	505,542	271,253	271,253	269,537	1,716	n.a.	234,289	101,629	40,055	81,797	4,416	6,391	0.6	
แม่ฮ่องสอน	208,116	139,991	134,740	134,268	472	5,250	68,125	14,147	10,184	38,677	755	4,362	0.3	
ชาย	98,541	74,885	72,615	72,582	33	2,270	23,656	494	5,305	14,038	82	3,737	0.0	
หญิง	109,575	65,106	62,126	61,686	440	2,980	44,469	13,653	4,879	24,639	674	625	0.7	
นครสวรรค์	760,195	506,995	485,512	482,396	3,116	21,483	253,200	63,469	52,772	109,825	2,802	24,333	0.6	
ชาย	359,978	273,536	265,575	264,349	1,225	7,961	86,442	3,474	23,783	42,297	1,389	15,498	0.4	
หญิง	400,217	233,459	219,937	218,046	1,891	13,522	166,758	59,995	28,988	67,528	1,413	8,835	0.8	
อุทัยธานี	228,568	157,053	155,307	153,222	2,086	1,746	71,515	19,219	15,094	30,669	447	6,087	1.3	
ชาย	108,210	84,242	83,087	82,699	388	1,154	23,968	1,478	7,932	10,851	143	3,564	0.5	
หญิง	120,358	72,811	72,220	70,523	1,698	591	47,547	17,741	7,162	19,818	303	2,522	2.3	

ตารางที่ 1 ประชากรอายุ 15 ปีขึ้นไป จำแนกตามสถานภาพแรงงาน และเพศ ภาคเหนือ เป็นรายจังหวัด ไตรมาสที่ 1 (มกราคม - มีนาคม) 2567 (ต่อ)

จังหวัด และเพศ	ประชากร อายุ 15 ปี ขึ้นไป	กำลังแรงงานรวม					ผู้อยู่นอกกำลังแรงงาน						อัตราการ ว่างงาน
		รวม	กำลังแรงงานปัจจุบัน			ที่รอฤดูกาล	รวม	เด็ก/ชรา/ป่วย/พิการ				ว่างงาน	
			รวม	ผู้มีงานทำ	ผู้ว่างงาน			ทำงานบ้าน	เรียนหนังสือ	จนไม่สามารถทำงานได้	ผู้ป่วย/ผู้พิการ		
กำแพงเพชร	664,716	440,926	438,139	431,067	7,072	2,787	223,790	47,785	49,578	107,576	7,277	11,574	1.6
ชาย	314,801	235,293	233,684	232,257	1,427	1,609	79,508	3,724	21,866	43,798	2,040	8,082	0.6
หญิง	349,915	205,634	204,456	198,811	5,645	1,178	144,281	44,062	27,712	63,779	5,237	3,492	2.7
ตาก	456,458	290,697	285,218	280,389	4,829	5,478	165,761	45,118	23,876	77,366	7,955	11,446	1.7
ชาย	216,030	162,133	158,446	155,758	2,688	3,687	53,897	2,489	11,700	30,855	2,073	6,780	1.7
หญิง	240,428	128,563	126,772	124,631	2,141	1,791	111,865	42,629	12,176	46,511	5,882	4,666	1.7
สุโขทัย	514,033	345,733	344,331	337,099	7,231	1,402	168,300	39,139	39,293	81,430	1,110	7,329	2.1
ชาย	243,371	182,402	181,075	176,471	4,605	1,326	60,969	2,108	20,388	34,312	481	3,680	2.5
หญิง	270,662	163,331	163,255	160,629	2,627	75	107,331	37,031	18,904	47,118	629	3,650	1.6
พิษณุโลก	760,823	507,339	507,042	503,332	3,710	297	253,484	63,459	59,600	100,604	7,484	22,336	0.7
ชาย	360,239	274,986	274,986	273,432	1,554	n.a.	85,253	7,486	27,200	38,028	328	12,212	0.6
หญิง	400,584	232,353	232,056	229,900	2,156	297	168,231	55,973	32,401	62,577	7,156	10,124	0.9
พิจิตร	425,765	285,358	284,720	282,967	1,753	638	140,407	37,812	29,099	57,267	6,581	9,647	0.6
ชาย	201,663	155,282	154,697	154,212	486	585	46,381	1,897	14,984	23,121	1,713	4,665	0.3
หญิง	224,102	130,076	130,022	128,755	1,267	53	94,026	35,915	14,115	34,146	4,867	4,983	1.0
เพชรบูรณ์	762,412	493,849	483,191	477,594	5,597	10,658	268,563	52,690	50,303	127,135	16,892	21,543	1.1
ชาย	360,962	263,150	255,438	254,069	1,369	7,712	97,812	3,126	26,221	50,721	4,349	13,395	0.5
หญิง	401,450	230,699	227,753	223,525	4,228	2,946	170,751	49,564	24,082	76,414	12,543	8,148	1.8

หมายเหตุ : "n.a." ไม่มีข้อมูล/สำรวจไม่พบ

ตารางที่ 2 ประชากรอายุ 15 ปีขึ้นไป จำแนกตามระดับการศึกษาที่สำเร็จ และเพศ ภาคเหนือ เป็นรายจังหวัด ไตรมาสที่ 1 (มกราคม - มีนาคม) 2567

จังหวัด และเพศ	รวม	ไม่มี	ต่ำกว่า	ประถมศึกษา	มัธยมศึกษาตอนต้น	มัธยมศึกษาตอนปลาย				อุดมศึกษา		อื่น ๆ	ไม่ทราบ
		การศึกษา	ประถมศึกษา			สายสามัญ	สายอาชีพ-ศึกษา	สายวิชา-การศึกษา	สายวิชาการ	สายวิชาชีพ	สายวิชา-การศึกษา		
รวมภาค	9,493,132	747,431	2,326,186	1,718,392	1,602,446	1,214,453	301,143	1,884	952,477	385,831	232,923	1,010	8,956
ชาย	4,496,565	267,680	960,836	897,444	892,989	601,206	170,258	851	398,336	222,366	78,193	542	5,864
หญิง	4,996,567	479,751	1,365,350	820,948	709,457	613,247	130,886	1,033	554,142	163,465	154,730	468	3,092
เชียงใหม่	1,524,132	225,910	263,728	260,728	233,768	176,848	56,818	966	224,855	42,840	36,966	n.a.	704
ชาย	723,015	85,942	104,579	146,186	126,563	84,283	27,234	n.a.	109,048	25,972	12,506	n.a.	704
หญิง	801,117	139,969	159,149	114,542	107,205	92,565	29,584	966	115,808	16,868	24,460	n.a.	n.a.
ลำพูน	328,231	22,808	75,327	45,756	53,608	47,127	17,633	n.a.	36,709	17,987	10,885	n.a.	389
ชาย	155,675	9,826	31,424	21,801	28,058	24,247	9,534	n.a.	16,515	11,181	2,699	n.a.	389
หญิง	172,556	12,982	43,903	23,956	25,550	22,881	8,099	n.a.	20,194	6,806	8,187	n.a.	n.a.
ลำปาง	583,807	23,286	144,638	80,741	97,976	74,707	25,332	n.a.	76,057	42,890	18,180	n.a.	n.a.
ชาย	276,422	6,728	55,714	37,720	57,968	36,577	17,669	n.a.	33,652	23,459	6,935	n.a.	n.a.
หญิง	307,385	16,557	88,924	43,021	40,009	38,131	7,663	n.a.	42,406	19,431	11,244	n.a.	n.a.
อุดรดิตถ์	337,318	6,109	89,077	55,941	56,889	46,438	15,728	n.a.	39,671	19,186	8,278	n.a.	n.a.
ชาย	159,708	1,758	35,202	28,749	32,650	22,017	8,572	n.a.	15,739	11,928	3,093	n.a.	n.a.
หญิง	177,610	4,351	53,876	27,192	24,239	24,422	7,156	n.a.	23,932	7,259	5,184	n.a.	n.a.
แพร่	306,676	5,947	72,796	46,779	49,023	49,530	13,376	67	39,286	20,353	8,081	n.a.	1,437
ชาย	145,192	1,600	28,301	24,156	27,803	27,735	7,848	67	13,371	11,043	2,707	n.a.	560
หญิง	161,484	4,347	44,494	22,623	21,221	21,795	5,529	n.a.	25,914	9,310	5,374	n.a.	877

ตารางที่ 2 ประชากรอายุ 15 ปีขึ้นไป จำแนกตามระดับการศึกษาที่สำเร็จ และเพศ ภาคเหนือ เป็นรายจังหวัด ไตรมาสที่ 1 (มกราคม - มีนาคม) 2567 (ต่อ)

จังหวัด และเพศ	รวม	ไม่มี การศึกษา	ต่ำกว่า ประถมศึกษา	ประถม ศึกษา	มัธยมศึกษา ตอนต้น	มัธยมศึกษาตอนปลาย				อุดมศึกษา		อื่น ๆ	ไม่ทราบ
						สายสามัญ	สายอาชีพ- ศึกษา	สายวิชา- การศึกษา	สายวิชาการ	สายวิชาชีพ	สายวิชา- การศึกษา		
น่าน	369,960	39,664	79,705	68,272	62,059	58,290	11,488	38	32,457	10,664	7,323	n.a.	n.a.
ชาย	175,155	13,847	34,544	33,108	35,406	30,344	6,894	n.a.	11,366	7,196	2,451	n.a.	n.a.
หญิง	194,805	25,817	45,161	35,164	26,653	27,946	4,594	38	21,091	3,469	4,872	n.a.	n.a.
พะเยา	301,549	13,333	74,394	50,348	47,955	44,389	5,859	n.a.	41,007	15,435	8,753	n.a.	76
ชาย	142,772	4,228	30,613	26,392	26,457	22,892	3,719	n.a.	15,372	10,020	3,003	n.a.	76
หญิง	158,777	9,106	43,781	23,956	21,498	21,498	2,139	n.a.	25,634	5,415	5,750	n.a.	n.a.
เชียงราย	960,373	121,087	236,643	191,566	191,772	117,297	14,848	n.a.	52,529	22,040	12,592	n.a.	n.a.
ชาย	454,831	42,501	100,253	96,749	111,769	53,717	9,774	n.a.	19,455	13,221	7,392	n.a.	n.a.
หญิง	505,542	78,585	136,390	94,817	80,003	63,580	5,073	n.a.	33,074	8,820	5,200	n.a.	n.a.
แม่ฮ่องสอน	208,116	60,204	24,994	37,738	35,761	30,187	1,930	28	11,010	2,188	4,076	n.a.	n.a.
ชาย	98,541	24,172	11,005	19,252	18,286	16,651	1,751	n.a.	5,117	1,158	1,150	n.a.	n.a.
หญิง	109,575	36,032	13,989	18,486	17,475	13,535	178	28	5,893	1,030	2,926	n.a.	n.a.
นครสวรรค์	760,195	33,124	209,463	132,281	123,640	99,834	23,470	769	74,145	37,553	25,915	n.a.	n.a.
ชาย	359,978	9,265	91,773	66,980	64,968	52,851	11,957	769	30,244	22,414	8,756	n.a.	n.a.
หญิง	400,217	23,859	117,690	65,301	58,672	46,982	11,513	n.a.	43,902	15,139	17,159	n.a.	n.a.
อุทัยธานี	228,568	7,801	58,380	54,063	40,207	24,251	7,183	14	22,192	6,156	7,923	n.a.	399
ชาย	108,210	2,444	23,171	27,805	23,540	10,272	4,812	14	9,373	3,905	2,510	n.a.	365
หญิง	120,358	5,357	35,209	26,258	16,668	13,979	2,371	n.a.	12,818	2,251	5,413	n.a.	34

ตารางที่ 2 ประชากรอายุ 15 ปีขึ้นไป จำแนกตามระดับการศึกษาที่สำเร็จ และเพศ ภาคเหนือ เป็นรายจังหวัด ไตรมาสที่ 1 (มกราคม - มีนาคม) 2567 (ต่อ)

จังหวัด และเพศ	รวม	ไม่มี การศึกษา	ต่ำกว่า ประถมศึกษา	ประถม ศึกษา	มัธยมศึกษา ตอนต้น	มัธยมศึกษาตอนปลาย			อุดมศึกษา			อื่น ๆ	ไม่ทราบ
						สายสามัญ ศึกษา	สายอาชีพ- ศึกษา	สายวิชา- การศึกษา	สายวิชาการ	สายวิชาชีพ	สายวิชา- การศึกษา		
กำแพงเพชร	664,716	31,072	190,856	145,777	110,534	74,788	19,108	n.a.	52,389	23,581	15,015	n.a.	1,596
ชาย	314,801	10,248	77,782	79,247	61,452	39,226	10,856	n.a.	19,307	12,303	3,282	n.a.	1,099
หญิง	349,915	20,824	113,075	66,530	49,082	35,562	8,252	n.a.	33,082	11,278	11,732	n.a.	497
ตาก	456,458	79,801	119,045	89,534	59,765	47,290	10,893	n.a.	28,074	11,321	7,018	1,010	2,706
ชาย	216,030	33,318	54,807	42,884	33,056	23,053	5,621	n.a.	11,615	7,327	2,068	542	1,739
หญิง	240,428	46,483	64,238	46,650	26,709	24,237	5,272	n.a.	16,459	3,994	4,950	468	967
สุโขทัย	514,033	11,588	154,388	108,154	77,722	63,110	18,351	n.a.	42,064	26,756	10,346	n.a.	1,554
ชาย	243,371	3,315	65,768	58,801	36,791	32,773	12,104	n.a.	16,022	13,504	3,455	n.a.	838
หญิง	270,662	8,273	88,619	49,353	40,931	30,337	6,247	n.a.	26,042	13,253	6,891	n.a.	716
พิษณุโลก	760,823	26,001	202,492	124,183	142,827	116,351	19,830	n.a.	79,834	33,694	15,611	n.a.	n.a.
ชาย	360,239	7,167	82,943	68,711	78,258	55,447	9,050	n.a.	33,030	20,629	5,004	n.a.	n.a.
หญิง	400,584	18,833	119,549	55,472	64,569	60,905	10,780	n.a.	46,804	13,065	10,607	n.a.	n.a.
พิจิตร	425,765	11,043	118,571	78,137	81,610	53,029	17,085	n.a.	37,097	19,437	9,758	n.a.	n.a.
ชาย	201,663	3,590	46,854	41,544	43,891	27,335	10,032	n.a.	15,646	9,954	2,816	n.a.	n.a.
หญิง	224,102	7,453	71,717	36,593	37,719	25,694	7,052	n.a.	21,451	9,483	6,941	n.a.	n.a.
เพชรบูรณ์	762,412	28,653	211,690	148,394	137,328	90,986	22,214	n.a.	63,100	33,749	26,204	n.a.	94
ชาย	360,962	7,731	86,104	77,362	86,075	41,786	12,830	n.a.	23,462	17,152	8,366	n.a.	94
หญิง	401,450	20,923	125,586	71,032	51,253	49,200	9,384	n.a.	39,637	16,597	17,838	n.a.	n.a.

หมายเหตุ : "n.a." ไม่มีข้อมูล/สำรวจไม่พบ

ตารางที่ 3 จำนวนผู้มีงานทำ จำแนกตามอาชีพ และเพศ ภาคเหนือ เป็นรายจังหวัด ไตรมาสที่ 1 (มกราคม - มีนาคม) 2567

จังหวัด และเพศ	ยอดรวม	ผู้จัดการ	ผู้ประกอบการ	เจ้าหน้าที่เทคนิค	เสมียน	พนักงานบริการ	ผู้ปฏิบัติงาน	ช่างฝีมือ	ผู้ควบคุม	ผู้ประกอบการอาชีพ	คนงาน
		ข้าราชการอาวุโส และผู้บัญญัติ กฎหมาย	วิชาชีพ ด้านต่าง ๆ	และผู้ประกอบ วิชาชีพที่ เกี่ยวข้องๆ	และเจ้าหน้าที่เทคนิค	และเจ้าหน้าที่เทคนิค	และเจ้าหน้าที่เทคนิค	ที่มีฝีมือในด้าน การค้า การเกษตร ป่าไม้ และการประมง	และช่างฝีมือ ที่เกี่ยวข้องๆ	เครื่องจักรโรงงาน และเครื่องจักร	งานพื้นฐาน
รวมภาค	6,176,190	141,149	279,312	199,153	211,618	1,200,633	2,273,488	654,818	316,287	899,732	n.a.
ชาย	3,347,216	92,060	97,573	85,538	59,173	472,026	1,362,246	454,914	243,233	480,453	n.a.
หญิง	2,828,974	49,089	181,739	113,615	152,445	728,607	911,241	199,904	73,054	419,280	n.a.
เชียงใหม่	1,051,766	29,581	52,610	37,565	45,361	248,627	291,099	120,821	51,770	174,331	n.a.
ชาย	562,090	18,499	22,001	14,142	14,992	116,563	170,537	74,127	45,122	86,108	n.a.
หญิง	489,676	11,083	30,609	23,424	30,369	132,064	120,562	46,694	6,648	88,223	n.a.
ลำพูน	235,700	5,844	12,143	7,933	6,698	41,752	55,273	34,890	32,301	38,866	n.a.
ชาย	120,447	3,232	2,617	4,191	1,533	16,568	35,281	22,092	14,320	20,613	n.a.
หญิง	115,253	2,612	9,526	3,741	5,165	25,185	19,992	12,798	17,981	18,253	n.a.
ลำปาง	359,265	7,117	21,197	16,761	15,948	76,466	108,704	53,185	21,763	38,124	n.a.
ชาย	195,906	4,387	8,881	8,196	4,639	27,532	63,958	39,308	17,177	21,827	n.a.
หญิง	163,359	2,730	12,315	8,565	11,309	48,934	44,746	13,877	4,586	16,297	n.a.
อุตรดิตถ์	206,835	4,889	13,228	6,499	6,344	39,371	69,132	23,651	10,272	33,448	n.a.
ชาย	115,868	3,842	5,006	4,155	1,122	13,796	45,538	16,414	8,670	17,325	n.a.
หญิง	90,967	1,047	8,222	2,344	5,222	25,575	23,594	7,237	1,602	16,123	n.a.
แพร่	194,954	5,599	11,271	8,720	13,328	42,405	42,752	32,577	12,927	25,375	n.a.
ชาย	104,044	3,425	3,858	2,458	3,903	18,084	27,722	23,057	8,877	12,659	n.a.
หญิง	90,910	2,174	7,413	6,262	9,425	24,321	15,030	9,519	4,050	12,716	n.a.

ตารางที่ 3 จำนวนผู้มีงานทำ จำแนกตามอาชีพ และเพศ ภาคเหนือ เป็นรายจังหวัด ไตรมาสที่ 1 (มกราคม - มีนาคม) 2567 (ต่อ)

จังหวัด และเพศ	ยอดรวม	ผู้จัดการ	ผู้ประกอบการ	เจ้าหน้าที่เทคนิค	เสมียน	พนักงานบริการ	ผู้ปฏิบัติงาน	ช่างฝีมือ	ผู้ควบคุม	ผู้ประกอบการอาชีพ	คนงาน
		ข้าราชการอาวุโส และผู้บัญญัติ กฎหมาย	วิชาชีพ ด้านต่าง ๆ	และผู้ประกอบ วิชาชีพที่ เกี่ยวข้องๆ	พนักงานบริการ และผู้จำหน่าย สินค้า	ที่มีฝีมือในด้าน การเกษตร ป่าไม้ และการประมง	และผู้ปฏิบัติงาน ที่เกี่ยวข้องๆ	เครื่องจักรโรงงาน และเครื่องจักรฯ	งานพื้นฐาน	ซึ่งมีได้ จำแนกไว้ใน หมวดอื่น	
น่าน	241,719	4,857	10,428	7,374	4,735	28,612	122,927	20,516	3,813	38,455	n.a.
ชาย	131,010	3,668	5,359	1,605	822	10,456	69,792	12,518	3,510	23,279	n.a.
หญิง	110,709	1,189	5,069	5,769	3,913	18,156	53,135	7,998	303	15,176	n.a.
พะเยา	182,186	6,242	11,950	10,332	7,990	35,727	66,707	20,653	4,512	18,073	n.a.
ชาย	100,129	4,775	3,205	3,884	933	15,163	41,249	16,348	3,323	11,249	n.a.
หญิง	82,057	1,468	8,745	6,447	7,057	20,565	25,457	4,305	1,189	6,824	n.a.
เชียงราย	621,430	8,899	13,626	17,279	9,021	99,011	298,739	69,188	17,534	88,134	n.a.
ชาย	351,893	5,788	4,914	5,625	4,742	30,997	178,089	55,634	14,934	51,169	n.a.
หญิง	269,537	3,111	8,711	11,653	4,279	68,014	120,649	13,554	2,600	36,965	n.a.
แม่ฮ่องสอน	134,268	2,090	4,433	1,391	4,268	18,018	81,229	5,133	2,002	15,704	n.a.
ชาย	72,582	1,560	1,428	920	1,977	7,585	44,178	2,357	1,977	10,599	n.a.
หญิง	61,686	529	3,006	471	2,291	10,433	37,051	2,776	25	5,105	n.a.
นครสวรรค์	482,396	6,762	26,502	17,599	20,298	106,853	158,402	46,989	25,466	73,524	n.a.
ชาย	264,349	4,633	8,528	7,800	7,637	43,720	96,399	35,235	20,461	39,938	n.a.
หญิง	218,046	2,129	17,974	9,799	12,662	63,133	62,004	11,754	5,006	33,586	n.a.
อุทัยธานี	153,222	5,101	9,968	3,727	3,169	25,377	65,053	10,682	5,485	24,660	n.a.
ชาย	82,699	3,673	3,288	2,047	1,097	9,843	37,360	6,869	4,704	13,818	n.a.
หญิง	70,523	1,428	6,680	1,680	2,072	15,535	27,693	3,813	781	10,841	n.a.

ตารางที่ 3 จำนวนผู้มีงานทำ จำแนกตามอาชีพ และเพศ ภาคเหนือ เป็นรายจังหวัด ไตรมาสที่ 1 (มกราคม - มีนาคม) 2567 (ต่อ)

จังหวัด และเพศ	ยอดรวม	ผู้จัดการ	ผู้ประกอบการ	เจ้าหน้าที่เทคนิค	เสมียน	พนักงานบริการ และผู้จำหน่าย	ผู้ปฏิบัติงาน ที่มีฝีมือในด้าน	ช่างฝีมือ และผู้ปฏิบัติงาน	ผู้ควบคุม เครื่องจักรโรงงาน และเครื่องจักร	ผู้ประกอบการอาชีพ งานพื้นฐาน	คนงาน ซึ่งมิได้ จำแนกไว้ใน หมวดอื่น
		ข้าราชการอาวุโส และผู้บัญญัติ กฎหมาย	วิชาชีพ ด้านต่าง ๆ	และผู้ประกอบ วิชาชีพที่ เกี่ยวข้องๆ							
กำแพงเพชร	431,067	11,542	15,878	11,072	13,849	82,529	162,705	38,285	21,494	73,713	n.a.
ชาย	232,257	7,227	3,260	6,021	2,156	35,469	91,430	27,264	19,311	40,119	n.a.
หญิง	198,811	4,315	12,618	5,051	11,694	47,060	71,275	11,021	2,183	33,594	n.a.
ตาก	280,389	4,776	10,748	7,512	3,976	54,319	121,925	17,115	19,154	40,865	n.a.
ชาย	155,758	3,320	3,016	3,307	816	21,269	76,895	13,305	9,995	23,834	n.a.
หญิง	124,631	1,456	7,732	4,205	3,160	33,049	45,030	3,810	9,159	17,031	n.a.
สุโขทัย	337,099	6,166	12,557	6,807	14,221	45,890	130,480	47,828	25,095	48,057	n.a.
ชาย	176,471	3,709	5,004	3,135	2,032	12,345	75,889	29,376	20,475	24,506	n.a.
หญิง	160,629	2,456	7,554	3,672	12,189	33,545	54,591	18,452	4,620	23,550	n.a.
พิษณุโลก	503,332	16,531	19,978	17,989	20,296	97,780	199,162	41,594	24,476	65,527	n.a.
ชาย	273,432	11,288	6,833	10,291	6,031	36,204	124,226	31,217	18,084	29,257	n.a.
หญิง	229,900	5,243	13,145	7,698	14,265	61,575	74,936	10,377	6,391	36,270	n.a.
พิจิตร	282,967	4,443	11,430	4,866	7,330	56,304	119,759	25,703	21,416	31,717	n.a.
ชาย	154,212	3,144	3,296	1,851	920	19,534	71,761	18,338	16,262	19,106	n.a.
หญิง	128,755	1,299	8,134	3,014	6,410	36,769	47,998	7,366	5,154	12,611	n.a.
เพชรบูรณ์	477,594	10,710	21,364	15,728	14,785	101,592	179,441	46,008	16,807	71,159	n.a.
ชาย	254,069	5,890	7,079	5,909	3,822	36,897	111,943	31,455	16,030	35,044	n.a.
หญิง	223,525	4,821	14,285	9,819	10,963	64,695	67,498	14,552	777	36,115	n.a.

หมายเหตุ : "n.a." ไม่มีข้อมูล/สำรวจไม่พบ

ตารางที่ 4 จำนวนผู้มีงานทำ จำแนกตามกิจกรรมทางเศรษฐกิจ และเพศ ภาคเหนือ เป็นรายจังหวัด ไตรมาสที่ 1 (มกราคม - มีนาคม) 2567

จังหวัด และเพศ	รวม	กิจกรรม	การทำ	การผลิต	การไฟฟ้า	การจัดหน้า	การ	การขายส่ง	การขนส่ง	ที่พักแรม	ข้อมูลข่าวสาร	กิจการทาง
		การป่าไม้และ การประมง	เหมืองแร่ เหมืองหิน	การก่อสร้าง	ก๊าซและ ไอน้ำ	และการ บำบัดน้ำเสีย	ก่อสร้าง	และการ การขายปลีก	และสถานที่ เก็บสินค้า	และการบริการ ด้านอาหาร	และการ สื่อสาร	การเงินและ การประกันภัย
รวมภาค	6,176,190	2,659,966	19,110	569,222	18,367	11,746	371,480	942,738	114,551	440,885	8,237	63,768
ชาย	3,347,216	1,588,505	16,953	254,137	13,630	9,156	305,150	443,226	93,605	142,937	4,865	29,478
หญิง	2,828,974	1,071,461	2,157	315,085	4,736	2,591	66,329	499,511	20,946	297,948	3,372	34,289
เชียงใหม่	1,051,766	350,729	1,003	110,644	n.a.	2,207	69,571	173,834	31,391	117,692	3,105	10,865
ชาย	562,090	205,531	440	37,694	n.a.	2,207	61,185	89,500	24,438	44,630	2,088	8,320
หญิง	489,676	145,198	563	72,951	n.a.	n.a.	8,386	84,334	6,953	73,062	1,016	2,546
ลำพูน	235,700	81,766	89	56,064	116	n.a.	12,016	30,452	5,279	13,488	364	3,097
ชาย	120,447	50,884	89	20,228	116	n.a.	11,849	13,337	4,344	4,407	210	2,017
หญิง	115,253	30,882	n.a.	35,836	n.a.	n.a.	167	17,114	935	9,081	154	1,080
ลำปาง	359,265	116,570	3,876	44,382	6,820	1,230	26,822	61,052	6,783	23,572	160	3,532
ชาย	195,906	68,552	3,629	24,768	3,829	231	23,750	28,054	5,684	6,827	160	1,292
หญิง	163,359	48,018	247	19,614	2,991	999	3,072	32,998	1,100	16,746	n.a.	2,240
อุตรดิตถ์	206,835	89,809	131	16,215	274	131	10,039	31,730	3,729	10,210	113	4,019
ชาย	115,868	57,755	131	8,217	274	131	7,767	14,040	3,145	3,587	113	2,941
หญิง	90,967	32,054	n.a.	7,998	n.a.	n.a.	2,273	17,690	585	6,623	n.a.	1,078
แพร่	194,954	51,190	147	34,491	370	124	9,838	38,342	5,387	12,331	771	4,059
ชาย	104,044	32,096	147	19,346	370	124	8,269	17,024	3,000	4,295	221	1,940
หญิง	90,910	19,094	n.a.	15,145	n.a.	n.a.	1,570	21,318	2,387	8,036	550	2,119

ตารางที่ 4 จำนวนผู้มีงานทำ จำแนกตามกิจกรรมทางเศรษฐกิจ และเพศ ภาคเหนือ เป็นรายจังหวัด ไตรมาสที่ 1 (มกราคม - มีนาคม) 2567 (ต่อ)

จังหวัด และเพศ	รวม	กิจกรรม	การทำ	การผลิต	การไฟฟ้า	การจัดหน้า	การ	การขายส่ง	การขนส่ง	ที่พักแรม	ข้อมูลข่าวสาร	กิจการทาง
		การป่าไม้และ การประมง	เหมืองแร่ เหมืองหิน	การก่อสร้าง	ก๊าซและ ไอน้ำ	และการ บำบัดน้ำเสีย	ก่อสร้าง	และการ การขายปลีก	และสถานที่ เก็บสินค้า	และการบริการ ด้านอาหาร	และการ สื่อสาร	การเงินและ การประกันภัย
น่าน	241,719	127,993	541	12,436	58	291	12,174	21,882	825	8,440	240	4,784
ชาย	131,010	74,082	541	4,566	58	291	7,716	9,070	734	2,449	137	439
หญิง	110,709	53,912	n.a.	7,869	n.a.	n.a.	4,458	12,812	91	5,990	103	4,345
พะเยา	182,186	71,863	n.a.	9,634	465	1,431	12,153	30,839	2,315	11,132	482	3,881
ชาย	100,129	44,392	n.a.	4,795	465	987	10,402	15,234	1,028	3,414	482	1,196
หญิง	82,057	27,471	n.a.	4,840	n.a.	444	1,751	15,605	1,287	7,718	n.a.	2,685
เชียงราย	621,430	339,637	1,485	34,236	n.a.	306	63,282	75,249	8,275	38,194	n.a.	3,398
ชาย	351,893	199,445	1,485	19,347	n.a.	n.a.	54,900	37,151	6,358	7,596	n.a.	2,939
หญิง	269,537	140,192	n.a.	14,889	n.a.	306	8,382	38,098	1,917	30,598	n.a.	459
แม่ฮ่องสอน	134,268	89,634	701	3,230	223	64	4,660	10,405	665	5,555	80	241
ชาย	72,582	48,267	701	1,153	223	44	4,064	4,892	548	1,593	55	90
หญิง	61,686	41,368	n.a.	2,077	n.a.	20	596	5,513	117	3,963	25	151
นครสวรรค์	482,396	180,252	2,000	45,005	1,058	569	24,072	91,761	7,359	44,666	803	3,845
ชาย	264,349	110,510	1,589	24,084	940	393	19,519	47,515	7,224	16,136	n.a.	1,482
หญิง	218,046	69,741	410	20,921	118	176	4,553	44,246	135	28,529	803	2,363
อุทัยธานี	153,222	81,317	n.a.	8,304	462	n.a.	6,647	17,087	1,264	8,704	338	1,394
ชาย	82,699	47,793	n.a.	3,627	462	n.a.	4,553	8,314	1,264	2,181	104	723
หญิง	70,523	33,524	n.a.	4,677	n.a.	n.a.	2,094	8,773	n.a.	6,523	234	671

ตารางที่ 4 จำนวนผู้ปฏิบัติงานทำ จำแนกตามกิจกรรมทางเศรษฐกิจ และเพศ ภาคเหนือ เป็นรายจังหวัด ไตรมาสที่ 1 (มกราคม - มีนาคม) 2567 (ต่อ)

จังหวัด และเพศ	รวม	กิจกรรม	การทำ	การผลิต	การไฟฟ้า	การจัดหน้า	การ	การขายส่ง	การขนส่ง	ที่พักแรม	ข้อมูลข่าวสาร	กิจการทาง
		การป่าไม้และ การประมง	เหมืองแร่ เหมืองหิน	การก่อสร้าง	ก๊าซและ ไอน้ำ	และการ บำบัดน้ำเสีย	ก่อสร้าง	และการ การขายปลีก	และสถานที่ เก็บสินค้า	และการบริการ ด้านอาหาร	และการ สื่อสาร	การเงินและ การประกันภัย
กำแพงเพชร	431,067	205,575	7,621	22,589	3,557	1,329	31,286	77,411	5,294	26,279	252	3,181
ชาย	232,257	117,948	6,685	10,009	3,557	1,329	23,068	34,273	4,525	9,906	252	1,572
หญิง	198,811	87,626	936	12,580	n.a.	n.a.	8,218	43,139	769	16,373	n.a.	1,609
ตาก	280,389	136,047	475	24,097	1,287	215	12,840	39,780	6,159	18,307	207	871
ชาย	155,758	86,656	475	8,003	1,175	215	11,118	18,413	5,209	4,844	207	528
หญิง	124,631	49,391	n.a.	16,094	112	n.a.	1,722	21,366	950	13,463	n.a.	343
สุโขทัย	337,099	151,616	634	36,620	920	1,302	24,008	52,153	9,376	12,533	n.a.	4,054
ชาย	176,471	86,599	634	12,569	920	776	19,555	24,105	7,957	3,039	n.a.	566
หญิง	160,629	65,017	n.a.	24,051	n.a.	527	4,454	28,048	1,419	9,494	n.a.	3,489
พิษณุโลก	503,332	232,065	112	39,095	721	589	25,599	74,169	11,312	35,797	490	4,926
ชาย	273,432	145,217	112	16,116	531	589	18,656	32,180	10,861	9,974	116	1,737
หญิง	229,900	86,849	n.a.	22,979	190	n.a.	6,943	41,989	451	25,823	374	3,189
พิจิตร	282,967	140,044	n.a.	26,094	857	553	14,805	43,050	2,950	19,218	n.a.	1,167
ชาย	154,212	86,732	n.a.	13,615	521	434	10,487	19,653	2,137	5,696	n.a.	1,051
หญิง	128,755	53,312	n.a.	12,479	336	119	4,317	23,397	813	13,522	n.a.	116
เพชรบูรณ์	477,594	213,858	295	46,086	1,177	1,404	11,668	73,542	6,186	34,767	834	6,453
ชาย	254,069	126,045	295	26,001	188	1,404	8,292	30,472	5,149	12,365	721	648
หญิง	223,525	87,814	n.a.	20,085	989	n.a.	3,376	43,070	1,037	22,403	113	5,805

หมายเหตุ : "n.a." ไม่มีข้อมูล/สำรวจไม่พบ

ตารางที่ 4 จำนวนผู้มีงานทำ จำแนกตามกิจกรรมทางเศรษฐกิจ และเพศ ภาคเหนือ เป็นรายจังหวัด ไตรมาสที่ 1 (มกราคม - มีนาคม) 2567 (ต่อ)

จังหวัด และเพศ	กิจกรรม อสังหาริมทรัพย์	กิจกรรม ทางวิชาชีพ	กิจกรรม การบริหาร	การบริหาร ราชการ	การศึกษา	กิจกรรม ด้านสุขภาพ และนันทนาการ	ศิลปะ ความบันเทิง	กิจกรรม บริการ ด้านอื่น ๆ	กิจกรรมการจ้าง- งานในครัวเรือน ส่วนบุคคล	กิจกรรมของ องค์กรระ- หว่างประเทศ	ไม่ทราบ
รวมภาค	17,198	42,759	52,072	308,017	188,895	128,358	46,764	144,999	27,059	n.a.	n.a.
ชาย	5,729	22,220	34,219	179,020	64,328	33,478	29,496	70,316	6,767	n.a.	n.a.
หญิง	11,469	20,538	17,853	128,997	124,567	94,880	17,268	74,682	20,292	n.a.	n.a.
เชียงใหม่	8,538	10,381	19,809	39,501	32,984	18,524	8,023	31,941	11,022	n.a.	n.a.
ชาย	794	4,219	16,284	27,163	10,046	5,855	5,000	11,810	4,886	n.a.	n.a.
หญิง	7,744	6,162	3,525	12,338	22,938	12,670	3,023	20,131	6,136	n.a.	n.a.
ลำพูน	1,265	757	1,872	12,492	6,701	7,491	362	1,084	944	n.a.	n.a.
ชาย	478	485	402	7,874	949	1,809	362	606	n.a.	n.a.	n.a.
หญิง	787	272	1,470	4,618	5,751	5,682	n.a.	478	944	n.a.	n.a.
ลำปาง	1,137	2,639	3,772	18,394	13,407	11,788	4,291	7,267	1,772	n.a.	n.a.
ชาย	550	1,986	783	10,048	5,449	4,868	3,003	1,837	606	n.a.	n.a.
หญิง	586	652	2,989	8,346	7,958	6,920	1,288	5,430	1,166	n.a.	n.a.
อุดรดิตถ์	531	136	953	16,481	7,318	8,574	701	5,146	596	n.a.	n.a.
ชาย	72	136	389	9,059	3,868	1,550	362	2,114	220	n.a.	n.a.
หญิง	459	n.a.	564	7,422	3,450	7,024	339	3,032	376	n.a.	n.a.
แพร่	n.a.	644	809	17,191	5,623	6,552	2,487	3,787	812	n.a.	n.a.
ชาย	n.a.	187	397	10,296	1,134	1,594	2,092	1,515	n.a.	n.a.	n.a.
หญิง	n.a.	458	412	6,895	4,490	4,958	395	2,272	812	n.a.	n.a.

ตารางที่ 4 จำนวนผู้มีงานทำ จำแนกตามกิจกรรมทางเศรษฐกิจ และเพศ ภาคเหนือ เป็นรายจังหวัด ไตรมาสที่ 1 (มกราคม - มีนาคม) 2567 (ต่อ)

จังหวัด และเพศ	กิจกรรม อสังหาริมทรัพย์	กิจกรรม ทางวิชาชีพ	กิจกรรม การบริหาร	การบริหาร ราชการ	การศึกษา	กิจกรรม ด้านสุขภาพ และนันทนาการ	ศิลปะ ความบันเทิง	กิจกรรม บริการ ด้านอื่น ๆ	กิจกรรมการจ้าง- งานในครัวเรือน ส่วนบุคคล	กิจกรรมของ องค์กรระ- หว่างประเทศ	ไม่ทราบ
น่าน	n.a.	2,551	283	12,532	6,397	4,378	472	24,960	482	n.a.	n.a.
ชาย	n.a.	1,906	243	6,784	3,276	1,791	161	16,432	333	n.a.	n.a.
หญิง	n.a.	645	40	5,748	3,121	2,587	311	8,528	149	n.a.	n.a.
พะเยา	441	1,507	550	16,830	8,029	5,831	527	3,930	347	n.a.	n.a.
ชาย	195	755	175	10,316	2,938	744	410	2,203	n.a.	n.a.	n.a.
หญิง	246	752	375	6,514	5,091	5,087	117	1,727	347	n.a.	n.a.
เชียงราย	397	3,520	3,069	11,186	11,209	10,879	3,017	11,974	2,117	n.a.	n.a.
ชาย	n.a.	429	2,017	6,716	5,889	1,030	1,935	4,656	n.a.	n.a.	n.a.
หญิง	397	3,091	1,052	4,470	5,320	9,849	1,082	7,317	2,117	n.a.	n.a.
แม่ฮ่องสอน	40	761	213	8,400	3,203	2,555	1,176	2,308	153	n.a.	n.a.
ชาย	n.a.	458	166	5,871	1,128	985	1,096	1,192	55	n.a.	n.a.
หญิง	40	302	47	2,529	2,075	1,571	80	1,116	98	n.a.	n.a.
นครสวรรค์	128	6,890	5,849	22,763	16,503	13,929	3,361	10,777	805	n.a.	n.a.
ชาย	n.a.	5,095	3,893	11,360	3,505	3,290	2,269	5,544	n.a.	n.a.	n.a.
หญิง	128	1,794	1,956	11,403	12,998	10,640	1,092	5,233	805	n.a.	n.a.
อุทัยธานี	181	301	819	11,621	6,679	4,268	923	2,672	241	n.a.	n.a.
ชาย	n.a.	202	402	7,984	2,181	954	754	1,199	n.a.	n.a.	n.a.
หญิง	181	98	417	3,637	4,498	3,314	169	1,473	241	n.a.	n.a.

ตารางที่ 4 จำนวนผู้มีงานทำ จำแนกตามกิจกรรมทางเศรษฐกิจ และเพศ ภาคเหนือ เป็นรายจังหวัด ไตรมาสที่ 1 (มกราคม - มีนาคม) 2567 (ต่อ)

จังหวัด และเพศ	กิจกรรม อสังหาริมทรัพย์	กิจกรรม ทางวิชาชีพ	กิจกรรม การบริหาร	การบริหาร ราชการ	การศึกษา	กิจกรรม ด้านสุขภาพ	ศิลปะ ความบันเทิง และนันทนาการ	กิจกรรม บริการ ด้านอื่น ๆ	กิจกรรมการจ้าง- งานในครัวเรือน ส่วนบุคคล	กิจกรรมของ องค์การระ- หว่างประเทศ	ไม่ทราบ
กำแพงเพชร	208	633	4,710	16,106	13,885	3,755	2,060	4,905	430	n.a.	n.a.
ชาย	134	633	2,880	8,729	2,450	1,327	1,187	1,793	n.a.	n.a.	n.a.
หญิง	74	n.a.	1,831	7,377	11,435	2,428	873	3,112	430	n.a.	n.a.
ตาก	238	758	3,647	13,436	6,109	6,877	4,265	3,512	1,263	n.a.	n.a.
ชาย	149	146	2,611	8,776	929	2,469	1,833	1,831	172	n.a.	n.a.
หญิง	88	612	1,037	4,660	5,180	4,409	2,432	1,681	1,092	n.a.	n.a.
สุโขทัย	n.a.	3,273	1,281	17,479	10,527	3,600	2,974	3,452	1,298	n.a.	n.a.
ชาย	n.a.	1,336	828	8,575	4,948	577	2,106	976	406	n.a.	n.a.
หญิง	n.a.	1,937	453	8,903	5,579	3,022	868	2,477	892	n.a.	n.a.
พิษณุโลก	1,229	5,873	1,580	31,102	13,824	10,032	5,472	7,745	1,598	n.a.	n.a.
ชาย	653	4,033	1,092	18,125	4,795	2,422	2,634	3,501	89	n.a.	n.a.
หญิง	576	1,840	488	12,977	9,030	7,610	2,839	4,243	1,509	n.a.	n.a.
พิจิตร	n.a.	1,555	1,506	13,744	7,483	3,474	2,992	3,069	407	n.a.	n.a.
ชาย	n.a.	176	748	7,844	1,717	207	2,140	1,054	n.a.	n.a.	n.a.
หญิง	n.a.	1,380	759	5,900	5,766	3,267	852	2,015	407	n.a.	n.a.
เพชรบูรณ์	2,866	580	1,349	28,761	19,015	5,850	3,661	16,469	2,772	n.a.	n.a.
ชาย	2,705	38	910	13,501	9,127	2,006	2,152	12,052	n.a.	n.a.	n.a.
หญิง	161	542	439	15,261	9,888	3,844	1,509	4,417	2,772	n.a.	n.a.

หมายเหตุ : "n.a." ไม่มีข้อมูล/สำรวจไม่พบ

ตารางที่ 5 จำนวนผู้มีงานทำ จำแนกตามสถานภาพการทำงาน และเพศ ภาคเหนือ เป็นรายจังหวัด ไตรมาสที่ 1 (มกราคม - มีนาคม) 2567

จังหวัด และเพศ	ยอดรวม	นายจ้าง	ลูกจ้างรัฐบาล	ลูกจ้างเอกชน	ทำงานส่วนตัว	ช่วยธุรกิจ ครัวเรือน	การรวมกลุ่ม
รวมภาค	6,176,190	141,591	627,977	1,456,202	2,654,200	1,294,010	2,209
ชาย	3,347,216	107,150	302,026	808,035	1,628,162	501,361	481
หญิง	2,828,974	34,441	325,951	648,167	1,026,037	792,649	1,728
เชียงใหม่	1,051,766	42,495	76,552	297,037	433,709	201,972	n.a.
ชาย	562,090	35,876	41,068	153,034	261,791	70,321	n.a.
หญิง	489,676	6,619	35,484	144,003	171,919	131,652	n.a.
ลำพูน	235,700	4,167	25,143	67,715	104,361	34,314	n.a.
ชาย	120,447	2,586	11,960	33,844	58,601	13,456	n.a.
หญิง	115,253	1,581	13,183	33,870	45,760	20,858	n.a.
ลำปาง	359,265	7,598	49,369	103,970	145,743	52,393	192
ชาย	195,906	5,685	24,421	62,364	85,960	17,475	n.a.
หญิง	163,359	1,913	24,948	41,606	59,783	34,918	192
อุตรดิตถ์	206,835	1,834	32,945	31,749	105,931	34,377	n.a.
ชาย	115,868	1,102	15,266	18,789	67,071	13,639	n.a.
หญิง	90,967	732	17,678	12,960	38,860	20,737	n.a.
แพร่	194,954	7,288	31,995	53,388	71,537	30,680	67
ชาย	104,044	4,867	15,803	28,519	42,275	12,580	n.a.
หญิง	90,910	2,421	16,192	24,869	29,262	18,099	67

ตารางที่ 5 จำนวนผู้มีงานทำ จำแนกตามสถานภาพการทำงาน และเพศ ภาคเหนือ เป็นรายจังหวัด ไตรมาสที่ 1 (มกราคม - มีนาคม) 2567 (ต่อ)

จังหวัด และเพศ	ยอดรวม	นายจ้าง	ลูกจ้างรัฐบาล	ลูกจ้างเอกชน	ทำงานส่วนตัว	ช่วยธุรกิจ ครัวเรือน	การรวมกลุ่ม
น่าน	241,719	3,475	25,310	29,065	110,938	72,739	192
ชาย	131,010	2,599	12,588	11,974	78,020	25,831	n.a.
หญิง	110,709	876	12,722	17,092	32,918	46,909	192
พะเยา	182,186	1,468	32,650	45,190	67,023	35,657	198
ชาย	100,129	1,120	15,621	26,766	45,612	11,010	n.a.
หญิง	82,057	348	17,029	18,424	21,411	24,647	198
เชียงราย	621,430	7,887	29,392	157,890	260,601	165,660	n.a.
ชาย	351,893	6,208	14,492	94,585	175,689	60,919	n.a.
หญิง	269,537	1,679	14,899	63,305	84,912	104,741	n.a.
แม่ฮ่องสอน	134,268	994	15,975	17,075	50,985	48,357	883
ชาย	72,582	713	9,642	10,189	34,862	16,731	446
หญิง	61,686	280	6,334	6,886	16,123	31,626	437
นครสวรรค์	482,396	5,802	57,391	116,797	205,511	96,895	n.a.
ชาย	264,349	4,815	23,928	71,068	115,061	49,478	n.a.
หญิง	218,046	986	33,463	45,729	90,451	47,418	n.a.
อุทัยธานี	153,222	3,115	22,439	24,501	72,018	31,148	n.a.
ชาย	82,699	2,422	11,778	14,553	42,154	11,792	n.a.
หญิง	70,523	693	10,662	9,948	29,864	19,356	n.a.

ตารางที่ 5 จำนวนผู้มีงานทำ จำแนกตามสถานภาพการทำงาน และเพศ ภาคเหนือ เป็นรายจังหวัด ไตรมาสที่ 1 (มกราคม - มีนาคม) 2567 (ต่อ)

จังหวัด และเพศ	ยอดรวม	นายจ้าง	ลูกจ้างรัฐบาล	ลูกจ้างเอกชน	ทำงานส่วนตัว	ช่วยธุรกิจ ครัวเรือน	การรวมกลุ่ม
กำแพงเพชร	431,067	10,759	32,711	97,355	188,525	101,718	n.a.
ชาย	232,257	7,405	13,449	61,440	108,025	41,938	n.a.
หญิง	198,811	3,354	19,262	35,914	80,500	59,780	n.a.
ตาก	280,389	20,585	26,330	76,398	95,722	61,354	n.a.
ชาย	155,758	16,188	14,456	41,134	58,657	25,324	n.a.
หญิง	124,631	4,397	11,875	35,264	37,065	36,031	n.a.
สุโขทัย	337,099	7,943	33,908	81,608	155,746	57,894	n.a.
ชาย	176,471	5,496	15,118	44,951	90,453	20,451	n.a.
หญิง	160,629	2,447	18,790	36,656	65,292	37,443	n.a.
พิษณุโลก	503,332	7,813	54,593	114,420	232,517	93,988	n.a.
ชาย	273,432	5,638	26,159	57,574	146,612	37,449	n.a.
หญิง	229,900	2,176	28,434	56,846	85,905	56,540	n.a.
พิจิตร	282,967	1,512	24,993	50,311	138,515	66,992	642
ชาย	154,212	860	10,386	26,746	89,711	26,509	n.a.
หญิง	128,755	652	14,608	23,565	48,805	40,483	642
เพชรบูรณ์	477,594	6,858	56,280	91,734	214,816	107,871	35
ชาย	254,069	3,570	25,893	50,504	127,609	46,458	35
หญิง	223,525	3,288	30,388	41,229	87,207	61,413	n.a.

หมายเหตุ : "n.a." ไม่มีข้อมูล/สำรวจไม่พบ

ตารางที่ 6 จำนวนผู้มีงานทำ จำแนกตามชั่วโมงทำงานต่อสัปดาห์ และเพศ ภาคเหนือ เป็นรายจังหวัด ไตรมาสที่ 1 (มกราคม - มีนาคม) 2567

จังหวัด และเพศ	ยอดรวม	น้อยกว่า 1 ชั่วโมง	1 - 9 ชั่วโมง	10 - 19 ชั่วโมง	20 - 29 ชั่วโมง	30 - 34 ชั่วโมง	35 - 39 ชั่วโมง	40 - 49 ชั่วโมง	50 ชั่วโมง ขึ้นไป
รวมภาค	6,176,190	84,216	21,451	142,276	735,226	612,105	756,367	2,752,443	1,072,104
ชาย	3,347,216	56,993	8,567	71,263	409,083	336,425	372,202	1,513,238	579,444
หญิง	2,828,974	27,223	12,884	71,013	326,144	275,680	384,165	1,239,205	492,660
เชียงใหม่	1,051,766	5,228	2,128	19,075	83,535	136,089	100,037	510,587	195,087
ชาย	562,090	4,329	n.a.	10,228	43,746	73,073	52,453	277,892	100,370
หญิง	489,676	899	2,128	8,847	39,789	63,017	47,584	232,695	94,717
ลำพูน	235,700	905	n.a.	3,437	20,016	24,726	28,983	109,909	47,724
ชาย	120,447	246	n.a.	2,190	11,592	14,476	12,774	57,078	22,090
หญิง	115,253	660	n.a.	1,247	8,424	10,249	16,209	52,831	25,634
ลำปาง	359,265	8,111	1,272	7,665	37,129	55,820	35,620	154,164	59,484
ชาย	195,906	4,375	233	3,794	19,413	33,166	15,797	90,774	28,353
หญิง	163,359	3,736	1,039	3,871	17,715	22,655	19,823	63,390	31,131
อุดรดิตต์	206,835	1,640	373	4,312	22,243	20,637	35,263	101,020	21,349
ชาย	115,868	1,257	209	2,528	11,956	13,361	17,840	57,181	11,538
หญิง	90,967	383	164	1,784	10,287	7,277	17,423	43,839	9,811
แพร่	194,954	1,016	161	990	12,332	11,119	33,783	99,628	35,925
ชาย	104,044	379	98	732	6,443	6,169	16,966	53,043	20,216
หญิง	90,910	637	63	258	5,889	4,950	16,817	46,586	15,709

ตารางที่ 6 จำนวนผู้มีงานทำ จำแนกตามชั่วโมงทำงานต่อสัปดาห์ และเพศ ภาคเหนือ เป็นรายจังหวัด ไตรมาสที่ 1 (มกราคม - มีนาคม) 2567 (ต่อ)

จังหวัด และเพศ	ยอดรวม	น้อยกว่า 1 ชั่วโมง	1 - 9 ชั่วโมง	10 - 19 ชั่วโมง	20 - 29 ชั่วโมง	30 - 34 ชั่วโมง	35 - 39 ชั่วโมง	40 - 49 ชั่วโมง	50 ชั่วโมง ขึ้นไป
น่าน	241,719	357	n.a.	991	17,746	9,216	23,649	157,315	32,445
ชาย	131,010	46	n.a.	517	8,914	4,500	13,064	86,533	17,437
หญิง	110,709	311	n.a.	475	8,832	4,717	10,585	70,782	15,008
พะเยา	182,186	6,008	n.a.	603	9,015	13,078	25,249	80,590	47,644
ชาย	100,129	4,384	n.a.	222	6,117	7,813	11,515	42,389	27,689
หญิง	82,057	1,624	n.a.	381	2,897	5,265	13,733	38,201	19,955
เชียงราย	621,430	359	241	5,428	112,878	105,062	63,343	289,595	44,523
ชาย	351,893	359	241	n.a.	70,995	53,826	32,121	167,835	26,516
หญิง	269,537	n.a.	n.a.	5,428	41,883	51,235	31,222	121,761	18,007
แม่ฮ่องสอน	134,268	965	39	n.a.	5,942	4,042	15,747	81,348	26,185
ชาย	72,582	619	n.a.	n.a.	3,040	1,836	8,435	43,186	15,466
หญิง	61,686	346	39	n.a.	2,903	2,206	7,312	38,162	10,719
นครสวรรค์	482,396	15,339	101	1,101	33,246	39,887	69,256	277,074	46,392
ชาย	264,349	11,638	n.a.	716	17,402	24,677	31,750	153,307	24,860
หญิง	218,046	3,701	101	385	15,844	15,210	37,506	123,767	21,532
อุทัยธานี	153,222	1,894	177	3,863	29,726	20,580	31,126	52,160	13,695
ชาย	82,699	1,576	177	1,567	12,856	12,458	16,733	31,485	5,848
หญิง	70,523	318	n.a.	2,296	16,870	8,122	14,393	20,675	7,848

ตารางที่ 6 จำนวนผู้มีงานทำ จำแนกตามชั่วโมงทำงานต่อสัปดาห์ และเพศ ภาคเหนือ เป็นรายจังหวัด ไตรมาสที่ 1 (มกราคม - มีนาคม) 2567 (ต่อ)

จังหวัด และเพศ	ยอดรวม	น้อยกว่า 1 ชั่วโมง	1 - 9 ชั่วโมง	10 - 19 ชั่วโมง	20 - 29 ชั่วโมง	30 - 34 ชั่วโมง	35 - 39 ชั่วโมง	40 - 49 ชั่วโมง	50 ชั่วโมง ขึ้นไป
กำแพงเพชร	431,067	9,181	6,881	28,257	66,901	23,214	55,883	145,166	95,585
ชาย	232,257	4,109	3,425	16,435	40,075	11,754	24,559	78,339	53,560
หญิง	198,811	5,072	3,456	11,822	26,826	11,460	31,323	66,827	42,025
ตาก	280,389	7,811	944	4,248	27,819	23,949	30,828	124,376	60,415
ชาย	155,758	6,979	n.a.	2,948	15,774	11,235	15,817	71,647	31,359
หญิง	124,631	832	944	1,301	12,045	12,713	15,011	52,729	29,056
สุโขทัย	337,099	9,396	6,956	21,119	57,626	29,716	21,764	110,437	80,085
ชาย	176,471	6,246	3,771	8,123	29,397	14,621	10,345	55,932	48,036
หญิง	160,629	3,150	3,185	12,996	28,229	15,095	11,419	54,505	32,049
พิษณุโลก	503,332	5,713	337	15,415	73,733	51,292	97,057	185,120	74,664
ชาย	273,432	4,767	202	8,685	39,564	31,199	50,871	97,678	40,465
หญิง	229,900	946	136	6,729	34,169	20,093	46,185	87,443	34,198
พิจิตร	282,967	5,820	672	16,348	89,643	20,629	31,678	78,861	39,317
ชาย	154,212	4,030	211	8,869	53,336	12,505	13,980	43,234	18,047
หญิง	128,755	1,790	461	7,479	36,307	8,124	17,698	35,627	21,270
เพชรบูรณ์	477,594	4,472	1,170	9,424	35,698	23,049	57,102	195,093	151,586
ชาย	254,069	1,655	n.a.	3,710	18,464	9,757	27,181	105,707	87,595
หญิง	223,525	2,817	1,170	5,714	17,234	13,292	29,921	89,386	63,991

หมายเหตุ : "n.a." ไม่มีข้อมูล/สำรวจไม่พบ

ตารางที่ 7 จำนวนผู้มีงานทำ จำแนกตามระดับการศึกษาที่สำเร็จ และเพศ ภาคเหนือ เป็นรายจังหวัด ไตรมาสที่ 1 (มกราคม - มีนาคม) 2567

จังหวัด และเพศ	รวม	ไม่มี	ต่ำกว่า	ประถมศึกษา	มัธยมศึกษาตอนต้น	มัธยมศึกษาตอนปลาย				อุดมศึกษา		อื่น ๆ	ไม่ทราบ
		การศึกษา	ประถมศึกษา			สายสามัญ	สายอาชีพ-ศึกษา	สายวิชา-การศึกษา	สายวิชาการ	สายวิชาชีพ	สายวิชา-การศึกษา		
รวมภาค	6,176,190	381,258	1,172,115	1,274,519	998,812	881,558	198,275	1,736	774,949	323,970	162,246	560	6,192
ชาย	3,347,216	177,271	610,466	723,915	642,103	491,898	113,410	769	332,221	197,952	52,493	306	4,411
หญิง	2,828,974	203,987	561,649	550,604	356,709	389,661	84,865	966	442,728	126,017	109,753	255	1,781
เชียงใหม่	1,051,766	148,022	142,766	201,168	159,529	111,699	46,329	966	178,882	33,963	27,736	n.a.	704
ชาย	562,090	69,760	69,768	120,604	102,815	59,485	20,794	n.a.	86,788	21,455	9,917	n.a.	704
หญิง	489,676	78,262	72,998	80,564	56,715	52,214	25,536	966	92,094	12,508	17,819	n.a.	n.a.
ลำพูน	235,700	14,400	40,725	35,648	33,931	40,923	13,911	n.a.	31,965	15,930	8,032	n.a.	235
ชาย	120,447	6,738	22,027	16,988	19,151	21,607	6,842	n.a.	14,476	10,638	1,745	n.a.	235
หญิง	115,253	7,662	18,698	18,660	14,780	19,315	7,069	n.a.	17,489	5,292	6,287	n.a.	n.a.
ลำปาง	359,265	7,304	61,772	58,943	58,452	53,030	10,155	n.a.	61,988	35,713	11,908	n.a.	n.a.
ชาย	195,906	3,494	30,221	31,202	39,499	28,237	8,547	n.a.	28,980	20,801	4,923	n.a.	n.a.
หญิง	163,359	3,810	31,551	27,741	18,953	24,793	1,607	n.a.	33,008	14,911	6,984	n.a.	n.a.
อุตรดิตถ์	206,835	1,293	40,732	37,508	31,648	31,929	9,639	n.a.	33,193	15,319	5,574	n.a.	n.a.
ชาย	115,868	456	21,345	21,991	22,328	17,978	5,621	n.a.	13,268	10,518	2,363	n.a.	n.a.
หญิง	90,967	837	19,387	15,516	9,321	13,951	4,018	n.a.	19,924	4,801	3,211	n.a.	n.a.
แพร่	194,954	1,647	32,605	31,901	26,773	35,748	7,225	n.a.	34,816	18,541	4,621	n.a.	1,077
ชาย	104,044	557	16,577	18,593	18,187	22,779	3,596	n.a.	11,615	10,135	1,446	n.a.	560
หญิง	90,910	1,090	16,029	13,308	8,586	12,969	3,629	n.a.	23,201	8,406	3,175	n.a.	516

ตารางที่ 7 จำนวนผู้มีงานทำ จำแนกตามระดับการศึกษาที่สำเร็จ และเพศ ภาคเหนือ เป็นรายจังหวัด ไตรมาสที่ 1 (มกราคม - มีนาคม) 2567 (ต่อ)

จังหวัด และเพศ	รวม	ไม่มี	ต่ำกว่า	ประถมศึกษา	มัธยมศึกษาตอนต้น	มัธยมศึกษาตอนปลาย				อุดมศึกษา		อื่น ๆ	ไม่ทราบ
		การศึกษา	ประถมศึกษา			ศึกษา	สายสามัญ	สายอาชีพ-ศึกษา	สายวิชา-การศึกษา	สายวิชาการ	สายวิชาชีพ		
น่าน	241,719	19,632	39,100	51,918	39,793	47,715	4,545	n.a.	24,043	10,104	4,870	n.a.	n.a.
ชาย	131,010	7,907	21,798	27,226	26,403	27,230	3,160	n.a.	9,059	6,790	1,437	n.a.	n.a.
หญิง	110,709	11,725	17,302	24,692	13,390	20,485	1,385	n.a.	14,983	3,314	3,433	n.a.	n.a.
พะเยา	182,186	3,795	33,517	36,830	23,747	26,154	4,407	n.a.	34,570	13,388	5,778	n.a.	n.a.
ชาย	100,129	1,237	18,879	22,068	15,416	15,990	2,851	n.a.	12,436	9,599	1,653	n.a.	n.a.
หญิง	82,057	2,558	14,639	14,762	8,331	10,164	1,556	n.a.	22,134	3,788	4,124	n.a.	n.a.
เชียงราย	621,430	64,074	115,443	149,743	126,760	81,411	11,820	n.a.	43,786	19,874	8,519	n.a.	n.a.
ชาย	351,893	28,804	66,150	83,825	84,246	43,808	9,343	n.a.	17,799	13,221	4,696	n.a.	n.a.
หญิง	269,537	35,270	49,293	65,917	42,513	37,603	2,477	n.a.	25,987	6,653	3,823	n.a.	n.a.
แม่ฮ่องสอน	134,268	29,302	12,862	29,954	22,121	25,399	1,314	n.a.	9,364	1,728	2,225	n.a.	n.a.
ชาย	72,582	14,288	7,259	16,611	11,975	15,285	1,135	n.a.	4,434	1,108	486	n.a.	n.a.
หญิง	61,686	15,014	5,603	13,344	10,145	10,114	178	n.a.	4,929	620	1,739	n.a.	n.a.
นครสวรรค์	482,396	13,978	105,988	87,120	76,264	75,637	17,429	769	57,773	30,552	16,885	n.a.	n.a.
ชาย	264,349	6,472	57,569	49,244	46,312	46,475	7,538	769	24,312	20,216	5,443	n.a.	n.a.
หญิง	218,046	7,506	48,420	37,876	29,952	29,162	9,891	n.a.	33,461	10,336	11,443	n.a.	n.a.
อุทัยธานี	153,222	3,566	31,347	42,515	24,094	16,656	5,999	n.a.	17,842	5,505	5,300	n.a.	399
ชาย	82,699	1,448	14,768	23,943	16,690	8,263	4,061	n.a.	7,780	3,792	1,589	n.a.	365
หญิง	70,523	2,117	16,579	18,572	7,404	8,393	1,938	n.a.	10,062	1,713	3,710	n.a.	34

ตารางที่ 7 จำนวนผู้ปฏิบัติงาน จำแนกตามระดับการศึกษาที่สำเร็จ และเพศ ภาคเหนือ เป็นรายจังหวัด ไตรมาสที่ 1 (มกราคม - มีนาคม) 2567 (ต่อ)

จังหวัด และเพศ	รวม	ไม่มี	ต่ำกว่า	ประถมศึกษา	มัธยมศึกษาตอนต้น	มัธยมศึกษาตอนปลาย			อุดมศึกษา		อื่น ๆ	ไม่ทราบ	
		การศึกษา	ประถมศึกษา			ศึกษา	สายสามัญ	สายอาชีพ-ศึกษา	สายวิชาการ	สายวิชาชีพ			สายวิชาการ
กำแพงเพชร	431,067	6,888	100,858	108,300	73,513	55,818	7,517	n.a.	44,262	19,668	13,370	n.a.	873
ชาย	232,257	3,006	49,792	61,878	47,743	33,011	5,009	n.a.	17,242	10,964	2,738	n.a.	873
หญิง	198,811	3,882	51,066	46,422	25,770	22,807	2,508	n.a.	27,019	8,704	10,632	n.a.	n.a.
ตาก	280,389	42,694	59,863	62,804	32,065	36,751	6,658	n.a.	23,044	8,821	5,427	560	1,702
ชาย	155,758	23,477	35,244	33,390	21,382	19,643	4,308	n.a.	9,749	5,709	1,362	306	1,188
หญิง	124,631	19,217	24,619	29,414	10,682	17,107	2,350	n.a.	13,295	3,112	4,065	255	514
สุโขทัย	337,099	4,099	83,876	79,819	44,445	47,254	10,730	n.a.	35,518	23,721	6,530	n.a.	1,108
ชาย	176,471	436	42,786	43,756	25,050	27,138	7,894	n.a.	14,472	12,090	2,457	n.a.	391
หญิง	160,629	3,663	41,090	36,063	19,395	20,116	2,836	n.a.	21,046	11,631	4,073	n.a.	716
พิษณุโลก	503,332	7,391	107,992	93,048	89,419	85,431	15,535	n.a.	65,793	29,553	9,168	n.a.	n.a.
ชาย	273,432	3,504	55,520	54,861	55,505	46,377	8,256	n.a.	27,869	19,151	2,388	n.a.	n.a.
หญิง	229,900	3,887	52,472	38,187	33,914	39,054	7,279	n.a.	37,924	10,402	6,780	n.a.	n.a.
พิจิตร	282,967	5,314	60,820	59,072	48,826	43,413	10,968	n.a.	31,478	15,686	7,389	n.a.	n.a.
ชาย	154,212	2,366	31,259	35,646	30,341	24,309	6,482	n.a.	13,219	8,480	2,111	n.a.	n.a.
หญิง	128,755	2,947	29,562	23,427	18,486	19,104	4,486	n.a.	18,259	7,205	5,278	n.a.	n.a.
เพชรบูรณ์	477,594	7,862	101,847	108,226	87,432	66,590	14,094	n.a.	46,632	25,903	18,913	n.a.	94
ชาย	254,069	3,323	49,506	62,089	59,060	34,281	7,974	n.a.	18,720	13,286	5,736	n.a.	94
หญิง	223,525	4,539	52,341	46,137	28,372	32,309	6,120	n.a.	27,912	12,617	13,177	n.a.	n.a.

หมายเหตุ : "n.a." ไม่มีข้อมูล/สำรวจไม่พบ

ตารางที่ 8 จำนวนผู้เสมือนว่างงาน จำแนกตามกิจกรรมทางเศรษฐกิจ และเพศ ภาคเหนือ เป็นรายจังหวัด ไตรมาสที่ 1 (มกราคม - มีนาคม) 2567

จังหวัด และเพศ	กิจกรรมทางเศรษฐกิจ		
	รวม	ภาคเกษตร	นอกภาคเกษตร
รวมภาค	472,352	224,393	247,960
ชาย	250,355	123,699	126,656
หญิง	221,997	100,693	121,304
เชียงใหม่	57,683	21,709	35,974
ชาย	28,488	10,331	18,157
หญิง	29,195	11,377	17,818
ลำพูน	11,882	2,286	9,595
ชาย	6,611	1,370	5,241
หญิง	5,271	916	4,354
ลำปาง	34,020	14,807	19,213
ชาย	18,552	8,266	10,286
หญิง	15,468	6,541	8,928
อุตรดิตถ์	14,367	8,098	6,270
ชาย	8,524	5,041	3,483
หญิง	5,843	3,057	2,786
แพร่	5,712	781	4,932
ชาย	2,832	672	2,161
หญิง	2,880	109	2,771

ตารางที่ 8 จำนวนผู้เสมือนว่างงาน จำแนกตามกิจกรรมทางเศรษฐกิจ และเพศ ภาคเหนือ เป็นรายจังหวัด ไตรมาสที่ 1 (มกราคม - มีนาคม) 2567 (ต่อ)

จังหวัด และเพศ	กิจกรรมทางเศรษฐกิจ		
	รวม	ภาคเกษตร	นอกภาคเกษตร
น่าน	7,500	910	6,589
ชาย	4,776	407	4,369
หญิง	2,724	503	2,221
พะเยา	11,603	6,467	5,137
ชาย	8,389	4,758	3,632
หญิง	3,214	1,709	1,505
เชียงราย	25,711	19,887	5,824
ชาย	7,943	5,106	2,837
หญิง	17,768	14,781	2,987
แม่ฮ่องสอน	2,517	1,945	573
ชาย	1,298	1,057	241
หญิง	1,219	888	331
นครสวรรค์	24,933	16,971	7,962
ชาย	16,198	12,932	3,266
หญิง	8,735	4,039	4,696
อุทัยธานี	12,142	6,871	5,271
ชาย	6,150	3,334	2,816
หญิง	5,992	3,538	2,454

ตารางที่ 8 จำนวนผู้เสมือนว่างงาน จำแนกตามกิจกรรมทางเศรษฐกิจ และเพศ ภาคเหนือ เป็นรายจังหวัด ไตรมาสที่ 1 (มกราคม - มีนาคม) 2567 (ต่อ)

จังหวัด และเพศ	กิจกรรมทางเศรษฐกิจ		
	รวม	ภาคเกษตร	นอกภาคเกษตร
กำแพงเพชร	62,721	25,257	37,465
ชาย	35,861	13,908	21,952
หญิง	26,861	11,348	15,513
ตาก	23,800	10,946	12,855
ชาย	16,726	9,452	7,274
หญิง	7,074	1,494	5,580
สุโขทัย	60,659	30,010	30,649
ชาย	29,919	15,457	14,462
หญิง	30,740	14,553	16,187
พิษณุโลก	43,176	20,292	22,884
ชาย	21,738	12,493	9,246
หญิง	21,437	7,799	13,638
พิจิตร	42,193	29,645	12,547
ชาย	23,113	15,874	7,239
หญิง	19,080	13,771	5,308
เพชรบูรณ์	31,733	7,513	24,221
ชาย	13,236	3,242	9,994
หญิง	18,498	4,271	14,227

หมายเหตุ : 1. ผู้เสมือนว่างงาน หมายถึง ผู้ทำงานน้อยกว่า 4 ชั่วโมงต่อวัน โดยคิดจากผู้ที่อยู่ในภาคเกษตร ทำงาน 0 - 20 ชั่วโมงต่อสัปดาห์ และผู้ที่อยู่นอกภาคเกษตร ทำงาน 0 - 24 ชั่วโมงต่อสัปดาห์

ภาคตะวันออกเฉียงเหนือ

ตารางสถิติ

	หน้า
ตารางที่ 1 จำนวนประชากรที่มีอายุ 15 ปีขึ้นไป จำแนกตามสถานภาพแรงงาน และเพศ ภาคตะวันออกเฉียงเหนือ เป็นรายจังหวัด ไตรมาสที่ 1 (มกราคม – มีนาคม) 2567	94
ตารางที่ 2 จำนวนประชากรที่มีอายุ 15 ปีขึ้นไป จำแนกตามระดับการศึกษาที่สำเร็จ และเพศ ภาคตะวันออกเฉียงเหนือ เป็นรายจังหวัด ไตรมาสที่ 1 (มกราคม – มีนาคม) 2567	98
ตารางที่ 3 จำนวนผู้มีงานทำ จำแนกตามอาชีพ และเพศ ภาคตะวันออกเฉียงเหนือ เป็นรายจังหวัด ไตรมาสที่ 1 (มกราคม – มีนาคม) 2567	102
ตารางที่ 4 จำนวนผู้มีงานทำ จำแนกตามกิจกรรมทางเศรษฐกิจ และเพศ ภาคตะวันออกเฉียงเหนือ เป็นรายจังหวัด ไตรมาสที่ 1 (มกราคม – มีนาคม) 2567	106
ตารางที่ 5 จำนวนผู้มีงานทำ จำแนกตามสถานภาพการทำงาน และเพศ ภาคตะวันออกเฉียงเหนือ เป็นรายจังหวัด ไตรมาสที่ 1 (มกราคม – มีนาคม) 2567	114
ตารางที่ 6 จำนวนผู้มีงานทำ จำแนกตามชั่วโมงการทำงานต่อสัปดาห์ และเพศ ภาคตะวันออกเฉียงเหนือ เป็นรายจังหวัด ไตรมาสที่ 1 (มกราคม – มีนาคม) 2567	118
ตารางที่ 7 จำนวนผู้มีงานทำ จำแนกตามระดับการศึกษาที่สำเร็จ และเพศ ภาคตะวันออกเฉียงเหนือ เป็นรายจังหวัด ไตรมาสที่ 1 (มกราคม – มีนาคม) 2567	122
ตารางที่ 8 จำนวนผู้เสมือนว่างงาน จำแนกตามกิจกรรมทางเศรษฐกิจ และเพศ ภาคตะวันออกเฉียงเหนือ เป็นรายจังหวัด ไตรมาสที่ 1 (มกราคม – มีนาคม) 2567	126

ตารางที่ 1 ประชากรอายุ 15 ปีขึ้นไป จำแนกตามสถานภาพแรงงาน และเพศ ภาคตะวันออกเฉียงเหนือ เป็นรายจังหวัด ไตรมาสที่ 1 (มกราคม - มีนาคม) 2567

จังหวัด และเพศ	ประชากร อายุ 15 ปี ขึ้นไป	กำลังแรงงานรวม						ผู้อยู่นอกกำลังแรงงาน					อัตราการ ว่างงาน
		รวม	กำลังแรงงานปัจจุบัน		กำลังแรงงาน ที่รอฤดูกาล		เด็ก/ชรา/ป่วย/พิการ			ดูแลเด็ก/ผู้สูงอายุ ผู้ป่วย/ผู้พิการ		อื่น ๆ	
			รวม	ผู้มีงานทำ	ผู้ว่างงาน	รวม	ทำงานบ้าน	เรียนหนังสือ จนไม่สามารถทำงานได้	ผู้ป่วย/ผู้พิการ	อื่น ๆ			
รวมภาค	14,976,011	9,196,813	9,027,043	8,933,448	93,595	169,770	5,779,198	1,385,309	1,447,944	2,306,390	183,506	456,050	1.0
ชาย	7,100,473	5,092,206	5,000,549	4,957,567	42,982	91,656	2,008,267	70,851	682,292	938,087	22,541	294,496	0.8
หญิง	7,875,538	4,104,607	4,026,494	3,975,881	50,613	78,114	3,770,931	1,314,458	765,651	1,368,303	160,965	161,553	1.2
นครราชสีมา	2,053,033	1,246,522	1,230,770	1,226,554	4,216	15,752	806,511	181,199	169,700	339,636	23,420	92,557	0.3
ชาย	973,563	688,926	685,607	681,676	3,931	3,319	284,637	1,594	78,649	136,672	4,382	63,341	0.6
หญิง	1,079,470	557,596	545,163	544,878	285	12,433	521,874	179,606	91,051	202,964	19,038	29,216	0.1
บุรีรัมย์	970,860	632,690	625,990	619,291	6,699	6,700	338,170	92,668	91,888	143,353	3,991	6,269	1.1
ชาย	460,298	338,653	336,678	335,455	1,223	1,976	121,645	14,829	43,047	59,827	n.a.	3,943	0.4
หญิง	510,562	294,037	289,312	283,836	5,476	4,725	216,525	77,840	48,842	83,526	3,991	2,326	1.9
สุรินทร์	846,496	489,254	456,805	454,111	2,693	32,449	357,242	92,523	81,695	122,201	2,284	58,539	0.6
ชาย	401,348	258,091	238,765	237,784	980	19,326	143,257	4,230	44,866	52,131	1,085	40,945	0.4
หญิง	445,148	231,163	218,040	216,327	1,713	13,123	213,985	88,293	36,829	70,070	1,198	17,594	0.7
ศรีสะเกษ	753,886	514,051	512,683	506,460	6,223	1,368	239,835	68,345	70,376	91,601	2,072	7,442	1.2
ชาย	357,418	282,712	281,648	278,721	2,927	1,064	74,706	6,495	32,697	32,334	141	3,039	1.0
หญิง	396,468	231,338	231,035	227,738	3,296	303	165,130	61,850	37,679	59,267	1,931	4,403	1.4
อุบลราชธานี	1,421,224	812,085	806,193	783,537	22,655	5,892	609,139	144,254	141,959	263,516	28,347	31,064	2.8
ชาย	673,565	476,999	474,618	463,565	11,053	2,381	196,566	n.a.	69,218	104,858	2,180	20,309	2.3
หญิง	747,659	335,086	331,574	319,972	11,602	3,512	412,573	144,254	72,741	158,658	26,167	10,755	3.5

ตารางที่ 1 ประชากรอายุ 15 ปีขึ้นไป จำแนกตามสถานภาพแรงงาน และเพศ ภาคตะวันออกเฉียงเหนือ เป็นรายจังหวัด ไตรมาสที่ 1 (มกราคม - มีนาคม) 2567 (ต่อ)

จังหวัด และเพศ	ประชากร อายุ 15 ปี ขึ้นไป	กำลังแรงงานรวม						ผู้อยู่นอกกำลังแรงงาน					อัตราการ ว่างงาน
		รวม	กำลังแรงงานปัจจุบัน		กำลังแรงงาน ที่รอฤดูกาล		รวม	ทำงานบ้าน	เด็ก/ชรา/ป่วย/พิการ		ดูแลเด็ก/ผู้สูงอายุ ผู้ป่วย/ผู้พิการ	อื่น ๆ	
			รวม	ผู้มีงานทำ	ผู้ว่างงาน	เรียนหนังสือ จนไม่สามารถทำงานได้							
ยโสธร	363,815	264,815	252,253	249,927	2,326	12,562	99,000	8,537	35,995	45,054	2,163	7,251	0.9
ชาย	172,482	134,240	131,844	130,788	1,057	2,396	38,242	2,006	15,657	15,702	240	4,637	0.8
หญิง	191,333	130,576	120,409	119,139	1,270	10,166	60,757	6,531	20,338	29,352	1,923	2,613	1.0
ชัยภูมิ	751,384	498,374	469,226	465,259	3,967	29,148	253,010	56,828	68,426	102,090	7,552	18,114	0.8
ชาย	356,231	273,386	251,408	249,112	2,296	21,978	82,845	3,283	28,464	39,936	819	10,343	0.8
หญิง	395,153	224,988	217,818	216,147	1,671	7,170	170,165	53,545	39,962	62,154	6,734	7,770	0.7
อำนาจเจริญ	230,940	139,624	135,026	134,069	958	4,598	91,316	25,144	19,690	32,386	3,608	10,488	0.7
ชาย	109,714	79,646	76,949	76,774	175	2,697	30,068	716	8,674	12,691	469	7,517	0.2
หญิง	121,226	59,978	58,078	57,295	783	1,901	61,248	24,428	11,015	19,695	3,139	2,971	1.3
บึงกาฬ	292,471	189,263	187,340	185,851	1,489	1,923	103,208	14,609	24,830	56,053	939	6,777	0.8
ชาย	140,001	100,871	99,464	99,181	283	1,407	39,130	1,496	12,200	20,891	224	4,319	0.3
หญิง	152,470	88,392	87,876	86,670	1,206	516	64,078	13,113	12,630	35,162	715	2,458	1.4
หนองบัวลำภู	385,004	229,641	224,577	223,518	1,058	5,065	155,363	16,699	31,449	69,462	22,813	14,939	0.5
ชาย	182,137	124,980	121,585	121,017	568	3,395	57,157	618	15,761	28,768	2,070	9,940	0.5
หญิง	202,867	104,662	102,992	102,502	490	1,670	98,206	16,082	15,688	40,694	20,743	4,999	0.5
ขอนแก่น	1,404,579	913,420	890,136	884,431	5,705	23,283	491,159	100,260	169,881	196,167	4,662	20,189	0.6
ชาย	665,970	497,885	481,298	481,298	n.a.	16,587	168,085	2,019	84,302	71,536	n.a.	10,228	n.a.
หญิง	738,609	415,535	408,839	403,133	5,705	6,697	323,074	98,240	85,580	124,631	4,662	9,961	1.4

ตารางที่ 1 ประชากรอายุ 15 ปีขึ้นไป จำแนกตามสถานภาพแรงงาน และเพศ ภาคตะวันออกเฉียงเหนือ เป็นรายจังหวัด ไตรมาสที่ 1 (มกราคม - มีนาคม) 2567 (ต่อ)

จังหวัด และเพศ	ประชากร อายุ 15 ปี ขึ้นไป	กำลังแรงงานรวม							ผู้อยู่นอกกำลังแรงงาน				อัตราการ ว่างงาน
		กำลังแรงงานปัจจุบัน					กำลังแรงงาน ที่รอฤดูกาล		เด็ก/ชรา/ป่วย/พิการ		ดูแลเด็ก/ผู้สูงอายุ ผู้ป่วย/ผู้พิการ		
		รวม	รวม	ผู้มีงานทำ	ผู้ว่างงาน	ที่รอฤดูกาล	รวม	ทำงานบ้าน	เรียนหนังสือจนไม่สามารถทำงานได้	อื่น ๆ			
อุดรธานี	1,024,386	589,898	584,082	573,232	10,850	5,815	434,488	103,178	98,341	180,043	10,435	42,492	1.8
ชาย	486,144	326,986	325,543	321,926	3,616	1,443	159,158	4,760	43,961	81,589	2,055	26,793	1.1
หญิง	538,242	262,912	258,540	251,305	7,234	4,372	275,330	98,418	54,381	98,453	8,379	15,699	2.8
เลย	439,450	272,487	272,194	271,961	234	293	166,963	25,286	45,444	80,695	5,377	10,161	0.1
ชาย	208,334	150,809	150,516	150,516	n.a.	293	57,525	1,127	18,007	31,796	200	6,396	n.a.
หญิง	231,116	121,678	121,678	121,445	234	n.a.	109,438	24,159	27,437	48,899	5,177	3,766	0.2
หนองคาย	375,358	224,180	221,806	221,133	673	2,374	151,178	48,016	36,198	54,152	1,652	11,160	0.3
ชาย	176,583	124,288	122,239	121,566	673	2,049	52,295	1,802	18,206	23,320	834	8,133	0.5
หญิง	198,775	99,892	99,567	99,567	n.a.	324	98,883	46,214	17,993	30,832	817	3,027	n.a.
มหาสารคาม	625,928	398,607	395,771	391,469	4,302	2,836	227,321	46,502	79,506	81,516	5,202	14,595	1.1
ชาย	296,754	218,543	217,827	213,849	3,978	716	78,211	2,036	37,653	29,072	n.a.	9,450	1.8
หญิง	329,174	180,064	177,944	177,620	324	2,120	149,110	44,467	41,853	52,444	5,202	5,145	0.2
ร้อยเอ็ด	852,367	507,985	500,548	498,721	1,827	7,436	344,382	87,787	82,155	124,150	34,040	16,251	0.4
ชาย	404,123	296,046	293,838	292,011	1,827	2,208	108,077	3,599	34,738	57,319	2,491	9,930	0.6
หญิง	448,244	211,938	206,711	206,711	n.a.	5,228	236,306	84,188	47,417	66,831	31,548	6,321	n.a.
กาฬสินธุ์	639,884	375,965	373,931	370,548	3,383	2,033	263,919	111,217	60,690	75,355	1,627	15,031	0.9
ชาย	303,372	218,125	216,091	214,828	1,263	2,033	85,247	9,419	30,261	35,569	181	9,818	0.6
หญิง	336,512	157,840	157,840	155,720	2,120	n.a.	178,672	101,798	30,430	39,786	1,446	5,213	1.3

ตารางที่ 1 ประชากรอายุ 15 ปีขึ้นไป จำแนกตามสถานภาพแรงงาน และเพศ ภาคตะวันออกเฉียงเหนือ เป็นรายจังหวัด ไตรมาสที่ 1 (มกราคม - มีนาคม) 2567 (ต่อ)

จังหวัด และเพศ	ประชากร อายุ 15 ปี ขึ้นไป	กำลังแรงงานรวม						ผู้อยู่นอกกำลังแรงงาน					อัตราการ ว่างงาน
		กำลังแรงงานปัจจุบัน			กำลังแรงงาน ที่รอฤดูกาล			เด็ก/ชรา/ป่วย/พิการ		ดูแลเด็ก/ผู้สูงอายุ		อื่น ๆ	
		รวม	ผู้มีงานทำ	ผู้ว่างงาน	รวม	ทำงานบ้าน	เรียนหนังสือจนไม่สามารถทำงานได้	ผู้ป่วย/ผู้พิการ	ผู้สูงอายุ				
สกลนคร	744,612	389,156	383,730	375,699	8,031	5,426	355,456	90,227	74,618	120,604	12,012	57,995	2.1
ชาย	353,002	227,175	223,348	218,921	4,427	3,827	125,827	1,847	34,631	48,826	3,177	37,346	1.9
หญิง	391,610	161,981	160,382	156,779	3,604	1,599	229,629	88,380	39,987	71,778	8,835	20,649	2.2
นครพนม	442,470	262,680	259,438	254,437	5,001	3,242	179,790	50,570	39,007	74,381	7,720	8,112	1.9
ชาย	209,771	144,668	142,613	140,483	2,129	2,055	65,103	6,868	19,357	32,803	1,690	4,386	1.5
หญิง	232,699	118,012	116,825	113,954	2,872	1,186	114,687	43,703	19,650	41,578	6,030	3,727	2.4
มุกดาหาร	357,864	246,118	244,544	243,239	1,305	1,575	111,746	21,460	26,093	53,976	3,592	6,624	0.5
ชาย	169,663	129,178	128,673	128,097	576	506	40,485	2,109	11,943	22,447	302	3,685	0.4
หญิง	188,201	116,940	115,871	115,142	729	1,069	71,261	19,352	14,149	31,530	3,291	2,940	0.6

หมายเหตุ : "n.a." ไม่มีข้อมูล/สำรวจไม่พบ

ตารางที่ 2 ประชากรอายุ 15 ปีขึ้นไป จำแนกตามระดับการศึกษาที่สำเร็จ และเพศ ภาคตะวันออกเฉียงเหนือ เป็นรายจังหวัด ไตรมาสที่ 1 (มกราคม - มีนาคม) 2567

จังหวัด และเพศ	รวม	ไม่มี	ต่ำกว่า	ประณม ศึกษา	มัธยมศึกษา ตอนต้น	มัธยมศึกษาตอนปลาย			อุดมศึกษา			อื่น ๆ	ไม่ทราบ
		การศึกษา	ประถมศึกษา			ศึกษา	ตอนต้น	สายสามัญ	สายอาชีพ- ศึกษา	สายวิชา- การศึกษา	สายวิชาชีพ		
รวมภาค	14,976,011	199,405	3,755,214	3,615,025	2,914,252	2,256,145	371,195	2,645	942,906	569,813	347,571	n.a.	1,839
ชาย	7,100,473	71,820	1,522,340	1,868,266	1,591,368	1,067,955	206,564	1,668	352,120	302,054	115,857	n.a.	462
หญิง	7,875,538	127,585	2,232,874	1,746,760	1,322,884	1,188,190	164,630	978	590,786	267,760	231,713	n.a.	1,378
นครราชสีมา	2,053,033	42,059	497,610	408,294	443,341	285,733	78,334	496	156,629	102,784	36,615	n.a.	1,138
ชาย	973,563	11,670	204,261	215,424	257,951	123,007	37,980	496	50,210	60,021	12,543	n.a.	n.a.
หญิง	1,079,470	30,388	293,349	192,870	185,390	162,726	40,354	n.a.	106,419	42,763	24,072	n.a.	1,138
บุรีรัมย์	970,860	35,878	250,441	220,634	188,783	138,606	21,681	n.a.	64,658	29,583	20,596	n.a.	n.a.
ชาย	460,298	12,201	103,036	114,493	105,973	72,960	10,551	n.a.	19,839	14,547	6,698	n.a.	n.a.
หญิง	510,562	23,677	147,405	106,141	82,810	65,646	11,130	n.a.	44,820	15,036	13,897	n.a.	n.a.
สุรินทร์	846,496	21,208	230,891	201,245	142,987	127,838	18,251	717	54,914	20,140	28,264	n.a.	39
ชาย	401,348	8,651	95,583	115,795	75,270	52,868	11,246	717	20,147	11,248	9,784	n.a.	39
หญิง	445,148	12,557	135,308	85,450	67,717	74,971	7,006	n.a.	34,767	8,892	18,480	n.a.	n.a.
ศรีสะเกษ	753,886	8,043	197,356	201,976	128,967	115,866	15,524	n.a.	36,623	22,762	26,770	n.a.	n.a.
ชาย	357,418	1,452	83,138	105,453	68,843	52,926	8,157	n.a.	14,692	11,277	11,480	n.a.	n.a.
หญิง	396,468	6,591	114,217	96,523	60,125	62,940	7,367	n.a.	21,931	11,485	15,290	n.a.	n.a.
อุบลราชธานี	1,421,224	17,417	376,718	342,335	288,496	209,856	27,854	n.a.	85,848	45,011	27,689	n.a.	n.a.
ชาย	673,565	7,544	150,583	179,062	147,711	100,034	20,275	n.a.	37,620	21,519	9,216	n.a.	n.a.
หญิง	747,659	9,873	226,135	163,274	140,784	109,822	7,579	n.a.	48,227	23,492	18,473	n.a.	n.a.

ตารางที่ 2 ประชากรอายุ 15 ปีขึ้นไป จำแนกตามระดับการศึกษาที่สำเร็จ และเพศ ภาคตะวันออกเฉียงเหนือ เป็นรายจังหวัด ไตรมาสที่ 1 (มกราคม - มีนาคม) 2567 (ต่อ)

จังหวัด และเพศ	รวม	ไม่มี	ต่ำกว่า	ประถม ศึกษา	มัธยมศึกษา ตอนต้น	มัธยมศึกษาตอนปลาย			อุดมศึกษา			อื่น ๆ	ไม่ทราบ
		การศึกษา	ประถมศึกษา			ศึกษา	สายสามัญ	สายอาชีพ- ศึกษา	สายวิชา- การศึกษา	สายวิชาชีพ	สายวิชา- การศึกษา		
ยโสธร	363,815	2,224	95,582	96,151	74,028	40,486	14,804	n.a.	17,474	10,331	12,654	n.a.	79
ชาย	172,482	1,024	38,397	45,268	40,795	22,401	7,282	n.a.	7,900	6,508	2,907	n.a.	n.a.
หญิง	191,333	1,200	57,185	50,883	33,233	18,086	7,523	n.a.	9,574	3,823	9,747	n.a.	79
ชัยภูมิ	751,384	12,595	167,040	194,618	138,607	113,813	22,520	n.a.	53,535	32,590	16,067	n.a.	n.a.
ชาย	356,231	3,791	66,519	105,114	75,081	50,956	13,444	n.a.	17,807	18,793	4,725	n.a.	n.a.
หญิง	395,153	8,803	100,521	89,504	63,526	62,857	9,076	n.a.	35,728	13,797	11,342	n.a.	n.a.
อำนาจเจริญ	230,940	1,813	62,658	51,549	41,588	33,830	7,060	n.a.	15,783	10,164	6,082	n.a.	414
ชาย	109,714	480	24,765	26,412	24,228	16,792	2,951	n.a.	6,539	5,533	1,760	n.a.	254
หญิง	121,226	1,333	37,892	25,137	17,360	17,038	4,110	n.a.	9,244	4,631	4,322	n.a.	160
บึงกาฬ	292,471	2,205	77,331	74,945	65,667	41,211	3,679	n.a.	10,471	10,207	6,754	n.a.	n.a.
ชาย	140,001	862	31,211	38,861	33,852	21,454	3,106	n.a.	4,034	4,029	2,593	n.a.	n.a.
หญิง	152,470	1,343	46,120	36,084	31,815	19,757	573	n.a.	6,438	6,179	4,161	n.a.	n.a.
หนองบัวลำภู	385,004	3,498	99,398	105,442	66,516	48,417	12,238	541	25,037	14,354	9,562	n.a.	n.a.
ชาย	182,137	815	40,140	56,824	35,278	21,113	7,144	n.a.	10,418	6,565	3,840	n.a.	n.a.
หญิง	202,867	2,683	59,258	48,618	31,238	27,304	5,094	541	14,620	7,790	5,722	n.a.	n.a.
ขอนแก่น	1,404,579	3,283	322,863	321,866	279,042	271,481	15,497	n.a.	93,267	75,294	21,987	n.a.	n.a.
ชาย	665,970	2,823	130,491	157,230	149,139	136,214	10,600	n.a.	35,066	35,493	8,913	n.a.	n.a.
หญิง	738,609	460	192,372	164,636	129,903	135,267	4,897	n.a.	58,201	39,801	13,074	n.a.	n.a.

ตารางที่ 2 ประชากรอายุ 15 ปีขึ้นไป จำแนกตามระดับการศึกษาที่สำเร็จ และเพศ ภาคตะวันออกเฉียงเหนือ เป็นรายจังหวัด ไตรมาสที่ 1 (มกราคม - มีนาคม) 2567 (ต่อ)

จังหวัด และเพศ	รวม	ไม่มี	ต่ำกว่า	ประณมศึกษา	มัธยมศึกษาตอนต้น	มัธยมศึกษาตอนปลาย			อุดมศึกษา			อื่น ๆ	ไม่ทราบ
		การศึกษา	ประถมศึกษา			ศึกษา	สายสามัญ	สายอาชีพ-ศึกษา	สายวิชาการ	สายวิชาชีพ	สายวิชาการศึกษา		
อุดรธานี	1,024,386	6,611	265,616	269,670	212,984	132,785	37,689	n.a.	41,897	35,166	21,968	n.a.	n.a.
ชาย	486,144	3,118	111,424	132,755	115,194	64,159	20,826	n.a.	16,016	16,087	6,566	n.a.	n.a.
หญิง	538,242	3,493	154,193	136,915	97,790	68,626	16,863	n.a.	25,881	19,078	15,402	n.a.	n.a.
เลย	439,450	7,709	103,681	103,261	83,990	78,706	6,157	n.a.	36,098	9,503	10,242	n.a.	102
ชาย	208,334	1,514	42,578	55,285	45,143	38,432	3,094	n.a.	13,005	5,283	3,898	n.a.	102
หญิง	231,116	6,195	61,103	47,977	38,848	40,274	3,064	n.a.	23,092	4,220	6,345	n.a.	n.a.
หนองคาย	375,358	5,229	82,054	107,472	74,030	46,580	9,658	891	22,802	18,575	7,999	n.a.	66
ชาย	176,583	1,733	32,222	52,442	40,660	21,637	6,419	455	8,921	9,836	2,192	n.a.	66
หญิง	198,775	3,496	49,832	55,031	33,371	24,943	3,239	436	13,881	8,740	5,808	n.a.	n.a.
มหาสารคาม	625,928	2,004	164,381	137,882	97,380	123,612	13,115	n.a.	45,296	21,426	20,833	n.a.	n.a.
ชาย	296,754	1,760	64,044	70,822	54,041	62,051	9,177	n.a.	17,027	12,972	4,860	n.a.	n.a.
หญิง	329,174	244	100,337	67,060	43,339	61,561	3,938	n.a.	28,269	8,454	15,972	n.a.	n.a.
ร้อยเอ็ด	852,367	5,708	206,315	212,050	157,962	131,171	18,126	n.a.	59,742	37,294	23,999	n.a.	n.a.
ชาย	404,123	2,986	83,367	108,346	80,915	69,116	6,829	n.a.	23,998	20,188	8,378	n.a.	n.a.
หญิง	448,244	2,722	122,948	103,704	77,046	62,055	11,297	n.a.	35,744	17,107	15,622	n.a.	n.a.
กาฬสินธุ์	639,884	4,951	158,810	173,178	123,103	109,641	5,812	n.a.	31,706	18,955	13,729	n.a.	n.a.
ชาย	303,372	3,363	65,939	83,470	70,888	49,557	3,097	n.a.	9,982	12,185	4,891	n.a.	n.a.
หญิง	336,512	1,588	92,871	89,707	52,215	60,084	2,715	n.a.	21,724	6,770	8,838	n.a.	n.a.

ตารางที่ 2 ประชากรอายุ 15 ปีขึ้นไป จำแนกตามระดับการศึกษาที่สำเร็จ และเพศ ภาคตะวันออกเฉียงเหนือ เป็นรายจังหวัด ไตรมาสที่ 1 (มกราคม - มีนาคม) 2567 (ต่อ)

จังหวัด และเพศ	รวม	ไม่มี	ต่ำกว่า	ประณมศึกษา	มัธยมศึกษาตอนต้น	มัธยมศึกษาตอนปลาย			อุดมศึกษา		อื่น ๆ	ไม่ทราบ	
		การศึกษา	ประถมศึกษา			ศึกษา	ตอนต้น	สายสามัญ	สายอาชีพ- ศึกษา	สายวิชา- การศึกษา			สายวิชาการ
สกลนคร	744,612	4,431	194,967	197,150	156,739	93,845	18,622	n.a.	38,445	25,338	15,077	n.a.	n.a.
ชาย	353,002	2,209	73,529	104,093	85,477	42,144	9,996	n.a.	16,460	14,186	4,909	n.a.	n.a.
หญิง	391,610	2,223	121,438	93,057	71,262	51,701	8,625	n.a.	21,985	11,152	10,168	n.a.	n.a.
นครพนม	442,470	5,786	112,318	113,568	76,110	62,979	17,088	n.a.	25,463	17,731	11,427	n.a.	n.a.
ชาย	209,771	1,375	45,473	58,343	45,145	26,781	8,950	n.a.	11,481	9,019	3,203	n.a.	n.a.
หญิง	232,699	4,411	66,845	55,224	30,965	36,198	8,139	n.a.	13,981	8,712	8,224	n.a.	n.a.
มุกดาหาร	357,864	6,754	89,185	81,741	73,931	49,688	7,484	n.a.	27,219	12,605	9,257	n.a.	n.a.
ชาย	169,663	2,448	35,639	42,775	39,784	23,352	5,441	n.a.	10,956	6,766	2,502	n.a.	n.a.
หญิง	188,201	4,306	53,546	38,966	34,148	26,336	2,043	n.a.	16,263	5,839	6,755	n.a.	n.a.

หมายเหตุ : "n.a." ไม่มีข้อมูล/สำรวจไม่พบ

ตารางที่ 3 จำนวนผู้ปฏิบัติงาน จำแนกตามอาชีพ และเพศ ภาคตะวันออกเฉียงเหนือ เป็นรายจังหวัด ไตรมาสที่ 1 (มกราคม - มีนาคม) 2567

จังหวัด และเพศ	ยอดรวม	ผู้จัดการ	ผู้ประกอบ	เจ้าหน้าที่เทคนิค	เสมียน	พนักงานบริการ และผู้จำหน่าย สินค้า	ผู้ปฏิบัติงาน	ช่างฝีมือ และผู้ปฏิบัติงาน ที่เกี่ยวข้อง	ผู้ควบคุม เครื่องจักรโรงงาน และเครื่องจักร	ผู้ประกอบอาชีพ	คนงาน ซึ่งมิได้ จำแนกไว้ใน หมวดอื่น
		ข้าราชการอาวุโส และผู้บัญญัติ กฎหมาย	วิชาชีพ ด้านต่าง ๆ	และผู้ประกอบ วิชาชีพที่ เกี่ยวข้อง			ที่มีฝีมือในด้าน การเกษตร ป่าไม้ และการประมง			งานพื้นฐาน	
รวมภาค	8,933,448	266,619	378,074	215,443	231,230	1,661,205	3,692,061	875,524	455,071	1,158,220	n.a.
ชาย	4,957,567	186,612	110,573	80,836	64,016	627,541	2,180,200	641,663	349,720	716,404	n.a.
หญิง	3,975,881	80,007	267,501	134,607	167,214	1,033,664	1,511,861	233,861	105,351	441,816	n.a.
นครราชสีมา	1,226,554	35,929	58,019	48,361	41,631	223,397	334,687	147,709	143,125	193,696	n.a.
ชาย	681,676	24,666	17,543	22,718	16,536	73,230	203,251	105,682	99,829	118,221	n.a.
หญิง	544,878	11,263	40,476	25,643	25,095	150,167	131,436	42,027	43,296	75,475	n.a.
บุรีรัมย์	619,291	25,552	24,574	9,380	13,814	113,896	271,162	67,837	20,888	72,187	n.a.
ชาย	335,455	16,885	5,383	1,898	3,820	43,096	159,458	45,990	18,475	40,450	n.a.
หญิง	283,836	8,668	19,191	7,482	9,994	70,800	111,703	21,847	2,412	31,738	n.a.
สุรินทร์	454,111	12,857	29,694	12,730	8,564	76,505	169,053	64,811	19,819	60,078	n.a.
ชาย	237,784	10,956	9,635	4,745	1,893	25,171	96,087	40,552	16,915	31,830	n.a.
หญิง	216,327	1,900	20,060	7,985	6,671	51,334	72,966	24,259	2,904	28,249	n.a.
ศรีสะเกษ	506,460	12,429	23,069	7,841	11,959	66,280	282,960	42,778	11,816	47,326	n.a.
ชาย	278,721	8,782	9,002	2,175	2,388	28,284	160,882	30,562	9,636	27,010	n.a.
หญิง	227,738	3,648	14,067	5,666	9,571	37,996	122,078	12,216	2,180	20,316	n.a.
อุบลราชธานี	783,537	21,667	38,644	18,583	19,077	123,891	358,415	72,960	36,667	93,634	n.a.
ชาย	463,565	16,644	9,941	8,202	2,821	51,842	218,190	57,589	33,342	64,994	n.a.
หญิง	319,972	5,023	28,703	10,381	16,256	72,049	140,225	15,371	3,325	28,639	n.a.

ตารางที่ 3 จำนวนผู้มีงานทำ จำแนกตามอาชีพ และเพศ ภาคตะวันออกเฉียงเหนือ เป็นรายจังหวัด ไตรมาสที่ 1 (มกราคม - มีนาคม) 2567 (ต่อ)

จังหวัด และเพศ	ยอดรวม	ผู้จัดการ	ผู้ประกอบ	เจ้าหน้าที่เทคนิค	เสมียน	พนักงานบริการ และผู้จำหน่าย สินค้า	ผู้ปฏิบัติงาน	ช่างฝีมือ และผู้ปฏิบัติงาน ที่เกี่ยวข้องๆ	ผู้ควบคุม	ผู้ประกอบอาชีพ งานพื้นฐาน	คนงาน ซึ่งมิได้ จำแนกไว้ใน หมวดอื่น
		ข้าราชการอาวุโส และผู้บัญญัติ กฎหมาย	วิชาชีพ ด้านต่าง ๆ	และผู้ประกอบ วิชาชีพที่ เกี่ยวข้องๆ			ที่มีฝีมือในด้าน การเกษตร ป่าไม้ และการประมง		เครื่องจักรโรงงาน และเครื่องจักรฯ		
ยโสธร	249,927	11,074	8,073	5,727	8,522	35,114	132,656	20,590	9,507	18,663	n.a.
ชาย	130,788	7,215	2,195	1,409	1,452	15,405	65,578	15,440	8,242	13,853	n.a.
หญิง	119,139	3,859	5,879	4,317	7,070	19,709	67,079	5,150	1,265	4,810	n.a.
ชัยภูมิ	465,259	19,099	20,153	8,037	13,550	89,324	154,678	27,282	29,382	103,755	n.a.
ชาย	249,112	11,468	5,426	1,357	2,577	31,033	90,563	18,336	22,920	65,432	n.a.
หญิง	216,147	7,630	14,727	6,680	10,974	58,291	64,115	8,946	6,461	38,323	n.a.
อำนาจเจริญ	134,069	4,815	9,279	2,510	2,446	24,476	58,398	16,142	7,161	8,841	n.a.
ชาย	76,774	3,870	2,572	1,078	563	10,493	35,890	12,492	5,065	4,750	n.a.
หญิง	57,295	945	6,707	1,431	1,883	13,982	22,508	3,650	2,096	4,090	n.a.
บึงกาฬ	185,851	3,053	4,715	1,642	2,262	22,818	133,930	6,867	1,821	8,743	n.a.
ชาย	99,181	2,135	1,518	313	708	6,945	75,258	4,536	1,627	6,141	n.a.
หญิง	86,670	918	3,197	1,329	1,554	15,872	58,673	2,331	194	2,603	n.a.
หนองบัวลำภู	223,518	7,190	10,577	4,641	7,671	40,440	72,710	18,890	12,945	48,454	n.a.
ชาย	121,017	5,116	3,066	2,386	2,208	14,171	45,423	10,306	9,211	29,130	n.a.
หญิง	102,502	2,074	7,511	2,255	5,463	26,268	27,287	8,585	3,735	19,324	n.a.
ขอนแก่น	884,431	21,537	24,848	24,445	24,036	259,448	259,170	104,577	43,032	123,337	n.a.
ชาย	481,298	15,028	10,042	7,375	9,202	99,922	156,681	82,199	35,953	64,897	n.a.
หญิง	403,133	6,508	14,807	17,071	14,833	159,527	102,489	22,379	7,079	58,441	n.a.

ตารางที่ 3 จำนวนผู้มีงานทำ จำแนกตามอาชีพ และเพศ ภาคตะวันออกเฉียงเหนือ เป็นรายจังหวัด ไตรมาสที่ 1 (มกราคม - มีนาคม) 2567 (ต่อ)

จังหวัด และเพศ	ยอดรวม	ผู้จัดการ	ผู้ประกอบการ	เจ้าหน้าที่เทคนิค	เสมียน	พนักงานบริการ	ผู้ปฏิบัติงาน	ช่างฝีมือ	ผู้ควบคุม	ผู้ประกอบการอาชีพ	คนงาน ซึ่งมิได้ จำแนกไว้ใน หมวดอื่น
		ข้าราชการอาวุโส และผู้บัญญัติ กฎหมาย	วิชาชีพ ด้านต่าง ๆ	และผู้ประกอบ วิชาชีพที่ เกี่ยวข้องๆ	และผู้อำนวยการ สินค้า	และผู้จำหน่าย	ที่มีฝีมือในด้าน การเกษตร ป่าไม้ และการประมง	และผู้ปฏิบัติงาน ที่เกี่ยวข้องๆ	เครื่องจักรโรงงาน และเครื่องจักรฯ	งานพื้นฐาน	
อุดรธานี	573,232	10,996	20,153	11,766	11,557	108,370	256,900	40,394	23,991	89,105	n.a.
ชาย	321,926	8,798	3,462	3,289	5,974	40,010	150,475	31,314	19,590	59,014	n.a.
หญิง	251,305	2,198	16,691	8,477	5,582	68,361	106,425	9,080	4,401	30,091	n.a.
เลย	271,961	4,500	8,306	7,105	6,104	38,967	160,605	8,107	4,500	33,766	n.a.
ชาย	150,516	3,184	2,554	2,197	1,107	15,277	95,878	5,475	3,996	20,847	n.a.
หญิง	121,445	1,315	5,751	4,908	4,998	23,690	64,727	2,632	504	12,919	n.a.
หนองคาย	221,133	5,925	10,786	5,332	10,446	44,015	93,513	17,290	10,961	22,865	n.a.
ชาย	121,566	3,393	2,865	2,086	2,500	14,978	58,997	12,553	8,920	15,274	n.a.
หญิง	99,567	2,532	7,921	3,246	7,947	29,037	34,516	4,737	2,041	7,591	n.a.
มหาสารคาม	391,469	19,896	17,739	6,153	13,594	63,583	150,627	46,637	21,233	52,007	n.a.
ชาย	213,849	13,153	3,797	4,408	2,917	28,969	85,030	30,928	11,245	33,401	n.a.
หญิง	177,620	6,743	13,942	1,745	10,677	34,614	65,597	15,709	9,988	18,606	n.a.
ร้อยเอ็ด	498,721	15,463	23,767	12,670	13,743	102,798	218,487	62,803	24,196	24,794	n.a.
ชาย	292,011	10,674	7,862	4,007	2,930	40,320	139,039	53,347	16,203	17,629	n.a.
หญิง	206,711	4,789	15,906	8,663	10,814	62,477	79,448	9,456	7,994	7,165	n.a.
กาฬสินธุ์	370,548	8,336	10,012	7,429	5,658	52,007	194,906	32,594	10,988	48,619	n.a.
ชาย	214,828	6,098	3,390	3,544	274	18,318	115,605	25,981	9,462	32,155	n.a.
หญิง	155,720	2,238	6,622	3,886	5,383	33,689	79,300	6,612	1,526	16,464	n.a.

ตารางที่ 3 จำนวนผู้ปฏิบัติงาน จำแนกตามอาชีพ และเพศ ภาคตะวันออกเฉียงเหนือ เป็นรายจังหวัด ไตรมาสที่ 1 (มกราคม - มีนาคม) 2567 (ต่อ)

จังหวัด และเพศ	ยอดรวม	ผู้จัดการ	ผู้ประกอบ	เจ้าหน้าที่เทคนิค	เสมียน	พนักงานบริการ และผู้จำหน่าย สินค้า	ผู้ปฏิบัติงาน	ช่างฝีมือ และผู้ปฏิบัติงาน ที่เกี่ยวข้อง	ผู้ควบคุม เครื่องจักรโรงงาน และเครื่องจักร	ผู้ประกอบอาชีพ	คนงาน ซึ่งมีได้ จำแนกไว้ใน หมวดอื่น
		ข้าราชการอาวุโส และผู้บัญญัติ กฎหมาย	วิชาชีพ ด้านต่าง ๆ	และผู้ประกอบ วิชาชีพที่ เกี่ยวข้อง			ที่มีฝีมือในด้าน การเกษตร ป่าไม้ และการประมง			งานพื้นฐาน	
สกลนคร	375,699	10,858	14,091	9,716	6,216	77,750	137,911	42,945	9,085	67,127	n.a.
ชาย	218,921	7,237	3,243	3,359	2,296	30,909	86,557	33,447	7,497	44,376	n.a.
หญิง	156,779	3,621	10,848	6,357	3,921	46,842	51,354	9,498	1,588	22,751	n.a.
นครพนม	254,437	8,431	10,354	5,012	6,363	51,551	127,549	18,851	6,736	19,590	n.a.
ชาย	140,483	6,309	3,377	2,857	951	21,014	73,866	13,315	5,225	13,568	n.a.
หญิง	113,954	2,123	6,977	2,155	5,412	30,537	53,683	5,536	1,511	6,022	n.a.
มุกดาหาร	243,239	7,013	11,219	6,363	4,016	46,577	123,743	15,460	7,218	21,631	n.a.
ชาย	128,097	5,000	3,701	1,433	899	18,154	67,491	11,618	6,367	13,432	n.a.
หญิง	115,142	2,013	7,518	4,929	3,117	28,422	56,253	3,841	851	8,199	n.a.

หมายเหตุ : "n.a." ไม่มีข้อมูล/สำรวจไม่พบ

ตารางที่ 4 จำนวนผู้ปฏิบัติงาน จำแนกตามกิจกรรมทางเศรษฐกิจ และเพศ ภาคตะวันออกเฉียงเหนือ เป็นรายจังหวัด ไตรมาสที่ 1 (มกราคม - มีนาคม) 2567

จังหวัด และเพศ	รวม	เกษตรกรรม	การทำ	การผลิต	การไฟฟ้า	การจัดหน้า	การ	การขนส่ง	การขนส่ง	ที่พักแรม	ข้อมูลข่าวสาร	กิจการทาง
		การป่าไม้และ การประมง	เหมืองแร่ เหมืองหิน	การก่อสร้าง	ก๊าซและ ไอน้ำ	และการ บำบัดน้ำเสีย	ก่อสร้าง	และการ การขายปลีก	และสถานที่ เก็บสินค้า	และการบริการ ด้านอาหาร	และการ สื่อสาร	การเงินและ การประกันภัย
รวมภาค	8,933,448	4,076,105	7,641	705,860	14,578	16,640	661,811	1,462,371	121,510	494,935	11,917	61,975
ชาย	4,957,567	2,409,444	6,779	334,386	12,668	12,462	579,832	697,296	100,760	160,215	7,001	23,306
หญิง	3,975,881	1,666,661	862	371,474	1,910	4,178	81,980	765,075	20,750	334,720	4,917	38,669
นครราชสีมา	1,226,554	404,874	n.a.	221,293	1,163	4,521	94,605	233,430	34,216	63,370	3,981	13,932
ชาย	681,676	245,303	n.a.	116,454	1,163	4,122	82,473	118,706	30,221	13,776	2,778	3,257
หญิง	544,878	159,571	n.a.	104,839	n.a.	399	12,132	114,725	3,995	49,594	1,203	10,674
บุรีรัมย์	619,291	305,283	285	36,490	n.a.	294	54,419	98,343	6,276	34,666	691	2,876
ชาย	335,455	180,593	285	13,466	n.a.	152	42,449	44,031	4,682	10,588	498	1,825
หญิง	283,836	124,691	n.a.	23,024	n.a.	142	11,970	54,312	1,595	24,079	193	1,051
สุรินทร์	454,111	193,653	1,450	43,964	282	185	37,053	64,640	7,079	19,306	1,809	2,740
ชาย	237,784	110,168	1,450	14,927	282	185	33,142	27,439	6,159	6,569	894	2,034
หญิง	216,327	83,485	n.a.	29,037	n.a.	n.a.	3,911	37,201	920	12,737	915	706
ศรีสะเกษ	506,460	299,180	n.a.	20,296	1,513	159	32,137	55,049	5,642	25,032	n.a.	2,959
ชาย	278,721	166,463	n.a.	5,868	1,513	48	28,781	31,319	5,642	9,838	n.a.	445
หญิง	227,738	132,717	n.a.	14,429	n.a.	111	3,357	23,730	n.a.	15,194	n.a.	2,514
อุบลราชธานี	783,537	363,350	2,958	39,755	1,532	n.a.	68,721	119,378	16,240	30,653	n.a.	6,226
ชาย	463,565	220,573	2,958	21,363	1,532	n.a.	62,525	58,988	12,335	9,894	n.a.	1,824
หญิง	319,972	142,777	n.a.	18,392	n.a.	n.a.	6,196	60,390	3,906	20,758	n.a.	4,402

ตารางที่ 4 จำนวนผู้มีงานทำ จำแนกตามกิจกรรมทางเศรษฐกิจ และเพศ ภาคตะวันออกเฉียงเหนือ เป็นรายจังหวัด ไตรมาสที่ 1 (มกราคม - มีนาคม) 2567 (ต่อ)

จังหวัด และเพศ	รวม	เกษตรกรรม	การทำ	การผลิต	การไฟฟ้า	การจัดหน้า	การ	การขนส่ง	การขนส่ง	ที่พักแรม	ข้อมูลข่าวสาร	กิจการทาง
		การป่าไม้และ การประมง	เหมืองแร่ เหมืองหิน	ก๊าซและ ไอน้ำ	การก่อสร้าง	และการ การขายปลีก	และสถานที่ เก็บสินค้า	และการบริการ ด้านอาหาร	และการ	สื่อสาร	การเงินและ การประกันภัย	
ยโสธร	249,927	140,080	744	12,006	1,240	1,499	15,886	32,946	1,153	10,564	n.a.	913
ชาย	130,788	70,721	744	6,367	1,240	1,499	14,222	16,034	1,153	4,722	n.a.	406
หญิง	119,139	69,359	n.a.	5,640	n.a.	n.a.	1,664	16,911	n.a.	5,842	n.a.	506
ชัยภูมิ	465,259	189,178	976	38,060	n.a.	629	22,144	72,708	3,593	28,292	n.a.	1,926
ชาย	249,112	111,776	458	16,644	n.a.	451	19,627	30,859	3,015	7,379	n.a.	128
หญิง	216,147	77,402	518	21,416	n.a.	178	2,517	41,850	579	20,913	n.a.	1,798
อำนาจเจริญ	134,069	63,108	n.a.	9,221	381	63	9,631	18,328	1,300	6,194	273	926
ชาย	76,774	38,542	n.a.	3,894	381	63	8,810	9,888	899	1,859	231	293
หญิง	57,295	24,566	n.a.	5,327	n.a.	n.a.	821	8,440	401	4,335	42	632
บึงกาฬ	185,851	133,698	199	4,743	n.a.	365	1,956	19,744	1,204	4,667	n.a.	54
ชาย	99,181	75,026	199	2,131	n.a.	365	1,704	7,451	1,000	1,289	n.a.	n.a.
หญิง	86,670	58,673	n.a.	2,612	n.a.	n.a.	253	12,292	204	3,377	n.a.	54
หนองบัวลำภู	223,518	102,506	361	16,553	227	113	9,016	34,894	4,127	15,178	244	2,416
ชาย	121,017	63,329	249	5,729	133	47	6,823	16,257	2,347	4,941	244	1,383
หญิง	102,502	39,177	112	10,824	94	65	2,194	18,637	1,780	10,237	n.a.	1,033
ขอนแก่น	884,431	303,379	n.a.	70,976	1,092	5,159	81,272	224,229	12,513	76,646	1,431	7,383
ชาย	481,298	175,884	n.a.	37,161	725	3,401	72,004	106,888	9,214	27,683	425	3,923
หญิง	403,133	127,494	n.a.	33,815	367	1,759	9,268	117,341	3,299	48,963	1,006	3,461

ตารางที่ 4 จำนวนผู้มีงานทำ จำแนกตามกิจกรรมทางเศรษฐกิจ และเพศ ภาคตะวันออกเฉียงเหนือ เป็นรายจังหวัด ไตรมาสที่ 1 (มกราคม - มีนาคม) 2567 (ต่อ)

จังหวัด และเพศ	รวม	เกษตรกรรม	การทำ	การผลิต	การไฟฟ้า	การจัดหน้า	การ	การขนส่ง	การขนส่ง	ที่พักแรม	ข้อมูลข่าวสาร	กิจการทาง
		การป่าไม้และ การประมง	เหมืองแร่ เหมืองหิน	ก๊าซและ ไอน้ำ	และการ บำบัดน้ำเสีย	ก่อสร้าง	และการ การขายปลีก	และสถานที่ เก็บสินค้า	และการบริการ ด้านอาหาร	และการ สื่อสาร	การเงินและ การประกันภัย	
อุดรธานี	573,232	286,875	205	32,049	2,098	230	56,185	79,396	9,521	35,613	n.a.	2,346
ชาย	321,926	168,706	205	18,827	2,005	230	47,416	29,289	8,429	15,686	n.a.	669
หญิง	251,305	118,169	n.a.	13,222	93	n.a.	8,768	50,108	1,092	19,927	n.a.	1,677
เลย	271,961	169,801	n.a.	5,570	648	1,016	7,183	27,958	2,397	10,502	123	186
ชาย	150,516	103,793	n.a.	2,482	648	161	6,044	12,646	1,081	2,917	123	n.a.
หญิง	121,445	66,008	n.a.	3,087	n.a.	854	1,140	15,312	1,315	7,585	n.a.	186
หนองคาย	221,133	96,356	232	16,125	314	65	18,866	36,961	4,275	14,558	627	1,299
ชาย	121,566	60,365	n.a.	7,078	314	n.a.	15,259	19,251	3,868	3,983	321	624
หญิง	99,567	35,991	232	9,047	n.a.	65	3,607	17,710	406	10,575	306	675
มหาสารคาม	391,469	172,269	n.a.	44,258	488	52	32,444	64,507	2,094	16,962	1,155	1,537
ชาย	213,849	100,025	n.a.	17,920	488	n.a.	28,767	35,276	1,807	5,549	173	423
หญิง	177,620	72,244	n.a.	26,338	n.a.	52	3,677	29,231	287	11,414	982	1,114
ร้อยเอ็ด	498,721	228,254	n.a.	31,893	1,939	149	38,995	78,178	3,665	37,751	1,229	7,244
ชาย	292,011	147,586	n.a.	14,997	1,939	149	36,877	36,166	3,280	14,172	1,229	3,342
หญิง	206,711	80,668	n.a.	16,896	n.a.	n.a.	2,118	42,012	385	23,578	n.a.	3,903
กาฬสินธุ์	370,548	220,622	n.a.	21,555	171	1,366	23,738	52,473	2,021	12,741	270	1,236
ชาย	214,828	133,159	n.a.	9,954	171	1,053	21,339	24,603	2,021	4,052	n.a.	668
หญิง	155,720	87,463	n.a.	11,601	n.a.	312	2,399	27,871	n.a.	8,690	270	569

ตารางที่ 4 จำนวนผู้มีงานทำ จำแนกตามกิจกรรมทางเศรษฐกิจ และเพศ ภาคตะวันออกเฉียงเหนือ เป็นรายจังหวัด ไตรมาสที่ 1 (มกราคม - มีนาคม) 2567 (ต่อ)

จังหวัด และเพศ	รวม	เกษตรกรรม	การทำ	การผลิต	การไฟฟ้า	การจัดหน้า	การ	การขายส่ง	การขนส่ง	ที่พักแรม	ข้อมูลข่าวสาร	กิจการทาง
		การป่าไม้และ การประมง	เหมืองแร่ เหมืองหิน	ก๊าซและ ไอน้ำ	และการ บำบัดน้ำเสีย	ก่อสร้าง						
สกลนคร	375,699	139,789	n.a.	16,681	133	374	31,792	69,877	996	22,132	n.a.	2,935
ชาย	218,921	87,767	n.a.	6,056	133	374	28,029	33,997	858	5,670	n.a.	877
หญิง	156,779	52,022	n.a.	10,625	n.a.	n.a.	3,763	35,880	139	16,462	n.a.	2,058
นครพนม	254,437	129,984	128	14,731	n.a.	n.a.	15,976	42,340	1,396	15,955	83	1,936
ชาย	140,483	74,690	128	7,816	n.a.	n.a.	14,838	21,375	1,230	5,359	83	931
หญิง	113,954	55,294	n.a.	6,915	n.a.	n.a.	1,138	20,965	166	10,596	n.a.	1,006
มุกดาหาร	243,239	133,864	104	9,640	1,356	403	9,790	36,991	1,802	14,154	n.a.	905
ชาย	128,097	74,973	104	5,251	n.a.	161	8,704	16,834	1,520	4,289	n.a.	256
หญิง	115,142	58,891	n.a.	4,389	1,356	242	1,086	20,157	282	9,865	n.a.	649

หมายเหตุ : "n.a." ไม่มีข้อมูล/สำรวจไม่พบ

ตารางที่ 4 จำนวนผู้ปฏิบัติงานทำ จำแนกตามกิจกรรมทางเศรษฐกิจ และเพศ ภาคตะวันออกเฉียงเหนือ เป็นรายจังหวัด ไตรมาสที่ 1 (มกราคม - มีนาคม) 2567 (ต่อ)

จังหวัด และเพศ	กิจกรรม อสังหาริมทรัพย์	กิจกรรม ทางวิชาชีพฯ	กิจกรรม การบริหารฯ	การบริหาร ราชการฯ	การศึกษา	กิจกรรม ด้านสุขภาพฯ	ศิลปะ ความบันเทิง และนันทนาการ	กิจกรรม บริการ ด้านอื่น ๆ	กิจกรรมการจ้าง- งานในครัวเรือน ส่วนบุคคลฯ	กิจกรรมของ องค์การระ- หว่างประเทศฯ	ไม่ทราบ
รวมภาค	10,079	24,950	39,718	442,572	271,157	184,241	58,722	237,876	28,790	n.a.	n.a.
ชาย	2,221	12,199	21,963	261,625	87,963	42,240	34,523	147,499	3,187	n.a.	n.a.
หญิง	7,858	12,751	17,754	180,947	183,194	142,002	24,199	90,377	25,603	n.a.	n.a.
นครราชสีมา	1,573	2,749	11,233	43,305	30,286	27,610	11,439	14,429	8,542	n.a.	n.a.
ชาย	n.a.	1,130	7,723	21,867	8,621	6,760	8,917	7,677	727	n.a.	n.a.
หญิง	1,573	1,620	3,511	21,438	21,665	20,851	2,521	6,752	7,815	n.a.	n.a.
บุรีรัมย์	775	467	1,881	33,588	20,550	12,631	428	6,496	2,851	n.a.	n.a.
ชาย	n.a.	n.a.	979	23,182	6,843	2,062	428	2,795	598	n.a.	n.a.
หญิง	775	467	902	10,406	13,707	10,569	n.a.	3,701	2,254	n.a.	n.a.
สุรินทร์	n.a.	4,887	1,830	27,321	17,546	15,416	4,863	6,157	3,932	n.a.	n.a.
ชาย	n.a.	2,422	447	18,621	5,763	2,729	1,078	3,478	n.a.	n.a.	n.a.
หญิง	n.a.	2,464	1,383	8,700	11,783	12,687	3,786	2,679	3,932	n.a.	n.a.
ศรีสะเกษ	169	194	837	24,110	18,896	8,368	1,064	9,806	1,049	n.a.	n.a.
ชาย	n.a.	n.a.	n.a.	10,555	8,710	2,839	732	5,967	n.a.	n.a.	n.a.
หญิง	169	194	837	13,554	10,186	5,529	331	3,839	1,049	n.a.	n.a.
อุบลราชธานี	824	2,878	2,317	50,888	23,672	20,041	1,624	31,483	996	n.a.	n.a.
ชาย	824	285	2,065	33,408	5,706	5,980	1,010	22,294	n.a.	n.a.	n.a.
หญิง	n.a.	2,593	252	17,480	17,966	14,060	614	9,189	996	n.a.	n.a.

ตารางที่ 4 จำนวนผู้ปฏิบัติงาน จำแนกตามกิจกรรมทางเศรษฐกิจ และเพศ ภาคตะวันออกเฉียงเหนือ เป็นรายจังหวัด ไตรมาสที่ 1 (มกราคม - มีนาคม) 2567 (ต่อ)

จังหวัด และเพศ	กิจกรรม อสังหาริมทรัพย์	กิจกรรม ทางวิชาชีพฯ	กิจกรรม การบริหารฯ	การบริหาร ราชการฯ	การศึกษา	กิจกรรม ด้านสุขภาพฯ	ศิลปะ ความบันเทิง และนันทนาการ	กิจกรรม บริการ ด้านอื่น ๆ	กิจกรรมการจ้าง- งานในครัวเรือน ส่วนบุคคลฯ	กิจกรรมของ องค์กรระ- หว่างประเทศฯ	ไม่ทราบ
ยโสธร	219	520	936	14,019	9,158	3,351	1,699	2,593	402	n.a.	n.a.
ชาย	n.a.	76	501	7,407	2,670	287	1,570	1,168	n.a.	n.a.	n.a.
หญิง	219	443	436	6,611	6,488	3,064	129	1,425	402	n.a.	n.a.
ชัยภูมิ	50	421	609	30,506	12,957	11,963	1,206	49,218	822	n.a.	n.a.
ชาย	n.a.	339	126	17,294	4,042	2,795	786	33,171	222	n.a.	n.a.
หญิง	50	83	483	13,212	8,915	9,168	420	16,047	600	n.a.	n.a.
อำนาจเจริญ	44	511	254	11,868	6,107	3,243	368	1,849	400	n.a.	n.a.
ชาย	n.a.	123	195	8,029	2,121	205	325	917	n.a.	n.a.	n.a.
หญิง	44	387	59	3,839	3,986	3,039	44	932	400	n.a.	n.a.
บึงกาฬ	n.a.	236	370	4,529	4,340	1,886	757	6,908	196	n.a.	n.a.
ชาย	n.a.	n.a.	243	2,920	1,110	370	557	4,816	n.a.	n.a.	n.a.
หญิง	n.a.	236	126	1,609	3,229	1,516	200	2,092	196	n.a.	n.a.
หนองบัวลำภู	n.a.	537	790	13,743	6,682	5,319	4,462	6,118	232	n.a.	n.a.
ชาย	n.a.	n.a.	711	8,166	2,478	1,088	2,371	4,721	n.a.	n.a.	n.a.
หญิง	n.a.	537	79	5,577	4,204	4,231	2,091	1,397	232	n.a.	n.a.
ขอนแก่น	2,215	280	7,246	28,773	21,742	11,557	6,398	21,691	450	n.a.	n.a.
ชาย	1,328	280	2,185	17,662	8,348	798	3,000	10,389	n.a.	n.a.	n.a.
หญิง	887	n.a.	5,061	11,111	13,393	10,759	3,398	11,302	450	n.a.	n.a.

ตารางที่ 4 จำนวนผู้ปฏิบัติงาน จำแนกตามกิจกรรมทางเศรษฐกิจ และเพศ ภาคตะวันออกเฉียงเหนือ เป็นรายจังหวัด ไตรมาสที่ 1 (มกราคม - มีนาคม) 2567 (ต่อ)

จังหวัด และเพศ	กิจกรรม อสังหาริมทรัพย์	กิจกรรม ทางวิชาชีพ	กิจกรรม การบริหาร	การบริหาร ราชการ	การศึกษา	กิจกรรม ด้านสุขภาพ	ศิลปะ ความบันเทิง และนันทนาการ	กิจกรรม บริการ ด้านอื่น ๆ	กิจกรรมการจ้าง- งานในครัวเรือน ส่วนบุคคล	กิจกรรมของ องค์กรระ- หว่างประเทศ	ไม่ทราบ
อุดรธานี	876	1,269	5,406	24,741	15,467	6,734	3,379	7,356	3,486	n.a.	n.a.
ชาย	n.a.	1,269	3,052	13,932	4,340	833	1,667	4,791	579	n.a.	n.a.
หญิง	876	n.a.	2,354	10,809	11,126	5,900	1,712	2,565	2,907	n.a.	n.a.
เลย	188	622	1,048	13,442	6,323	6,325	10,787	7,737	106	n.a.	n.a.
ชาย	n.a.	463	213	7,923	2,066	594	5,180	4,182	n.a.	n.a.	n.a.
หญิง	188	159	835	5,520	4,257	5,731	5,607	3,555	106	n.a.	n.a.
หนองคาย	339	729	746	11,797	7,660	4,573	1,168	4,267	176	n.a.	n.a.
ชาย	n.a.	331	347	5,307	1,877	1,018	547	964	112	n.a.	n.a.
หญิง	339	399	400	6,489	5,782	3,555	622	3,303	64	n.a.	n.a.
มหาสารคาม	1,694	2,698	499	21,765	14,300	7,532	1,648	4,050	1,517	n.a.	n.a.
ชาย	69	2,463	499	11,556	3,353	2,279	1,478	1,723	n.a.	n.a.	n.a.
หญิง	1,625	235	n.a.	10,209	10,947	5,253	169	2,327	1,517	n.a.	n.a.
ร้อยเอ็ด	n.a.	2,622	1,200	30,388	19,232	7,837	2,081	4,557	1,505	n.a.	n.a.
ชาย	n.a.	1,123	809	17,136	5,737	2,681	1,617	2,411	759	n.a.	n.a.
หญิง	n.a.	1,499	391	13,252	13,496	5,157	465	2,146	746	n.a.	n.a.
กาฬสินธุ์	n.a.	920	328	16,115	6,499	6,789	1,008	1,635	1,060	n.a.	n.a.
ชาย	n.a.	394	n.a.	10,721	2,442	2,061	828	1,172	190	n.a.	n.a.
หญิง	n.a.	526	328	5,393	4,057	4,728	181	463	870	n.a.	n.a.

ตารางที่ 4 จำนวนผู้ปฏิบัติงาน จำแนกตามกิจกรรมทางเศรษฐกิจ และเพศ ภาคตะวันออกเฉียงเหนือ เป็นรายจังหวัด ไตรมาสที่ 1 (มกราคม - มีนาคม) 2567 (ต่อ)

จังหวัด และเพศ	กิจกรรม อสังหาริมทรัพย์	กิจกรรม ทางวิชาชีพ	กิจกรรม การบริหาร	การบริหาร ราชการ	การศึกษา	กิจกรรม ด้านสุขภาพ	ศิลปะ ความบันเทิง และนันทนาการ	กิจกรรม บริการ ด้านอื่น ๆ	กิจกรรมการจ้าง- งานในครัวเรือน ส่วนบุคคล	กิจกรรมของ องค์การระ- หว่างประเทศ	ไม่ทราบ
สกลนคร	267	1,000	1,464	16,666	10,835	12,156	603	47,679	319	n.a.	n.a.
ชาย	n.a.	843	1,146	11,035	3,983	4,036	603	33,514	n.a.	n.a.	n.a.
หญิง	267	157	318	5,631	6,853	8,121	n.a.	14,165	319	n.a.	n.a.
นครพนม	522	879	82	11,656	8,342	6,184	2,688	1,441	114	n.a.	n.a.
ชาย	n.a.	128	82	6,378	3,723	2,019	1,067	637	n.a.	n.a.	n.a.
หญิง	522	751	n.a.	5,278	4,619	4,166	1,621	803	114	n.a.	n.a.
มุกดาหาร	324	531	641	13,353	10,565	4,724	1,051	2,406	636	n.a.	n.a.
ชาย	n.a.	531	641	8,523	4,029	808	762	710	n.a.	n.a.	n.a.
หญิง	324	n.a.	n.a.	4,830	6,536	3,917	289	1,695	636	n.a.	n.a.

หมายเหตุ : "n.a." ไม่มีข้อมูล/สำรวจไม่พบ

ตารางที่ 5 จำนวนผู้มีงานทำ จำแนกตามสถานภาพการทำงาน และเพศ ภาคตะวันออกเฉียงเหนือ เป็นรายจังหวัด ไตรมาสที่ 1 (มกราคม - มีนาคม) 2567

จังหวัด และเพศ	ยอดรวม	นายจ้าง	ลูกจ้างรัฐบาล	ลูกจ้างเอกชน	ทำงานส่วนตัว	ช่วยธุรกิจ ครัวเรือน	การรวมกลุ่ม
รวมภาค	8,933,448	159,968	916,119	2,246,554	3,812,538	1,772,646	25,622
ชาย	4,957,567	125,967	423,490	1,331,415	2,329,364	725,675	21,656
หญิง	3,975,881	34,001	492,629	915,139	1,483,174	1,046,971	3,967
นครราชสีมา	1,226,554	23,970	107,896	442,326	478,544	172,718	1,099
ชาย	681,676	22,560	43,217	256,465	292,399	67,036	n.a.
หญิง	544,878	1,410	64,679	185,861	186,145	105,683	1,099
บุรีรัมย์	619,291	14,837	65,242	98,996	355,639	84,576	n.a.
ชาย	335,455	11,110	32,596	47,763	208,958	35,029	n.a.
หญิง	283,836	3,727	32,646	51,233	146,682	49,548	n.a.
สุรินทร์	454,111	3,707	62,473	103,700	232,024	52,207	n.a.
ชาย	237,784	2,466	28,385	56,540	131,145	19,248	n.a.
หญิง	216,327	1,241	34,088	47,160	100,879	32,959	n.a.
ศรีสะเกษ	506,460	4,796	53,950	88,551	205,697	153,466	n.a.
ชาย	278,721	4,402	24,611	56,665	118,021	75,022	n.a.
หญิง	227,738	394	29,339	31,886	87,675	78,444	n.a.
อุบลราชธานี	783,537	8,869	94,452	194,283	335,893	138,644	11,397
ชาย	463,565	7,483	47,041	131,358	229,977	36,926	10,780
หญิง	319,972	1,386	47,411	62,925	105,915	101,718	617

ตารางที่ 5 จำนวนผู้มีงานทำ จำแนกตามสถานภาพการทำงาน และเพศ ภาคตะวันออกเฉียงเหนือ เป็นรายจังหวัด ไตรมาสที่ 1 (มกราคม - มีนาคม) 2567 (ต่อ)

จังหวัด และเพศ	ยอดรวม	นายจ้าง	ลูกจ้างรัฐบาล	ลูกจ้างเอกชน	ทำงานส่วนตัว	ช่วยธุรกิจ ครัวเรือน	การรวมกลุ่ม
ยโสธร	249,927	3,824	27,298	39,746	117,123	61,936	n.a.
ชาย	130,788	3,081	11,762	26,620	70,285	19,039	n.a.
หญิง	119,139	743	15,536	13,126	46,838	42,896	n.a.
ชัยภูมิ	465,259	9,045	55,584	150,756	144,335	105,539	n.a.
ชาย	249,112	6,175	24,303	91,707	81,510	45,416	n.a.
หญิง	216,147	2,870	31,280	59,049	62,825	60,123	n.a.
อำนาจเจริญ	134,069	1,061	21,375	20,822	66,955	23,812	45
ชาย	76,774	732	10,868	13,141	40,268	11,765	n.a.
หญิง	57,295	329	10,507	7,681	26,687	12,047	45
บึงกาฬ	185,851	4,556	11,022	32,270	72,061	65,940	n.a.
ชาย	99,181	2,561	4,905	17,899	46,048	27,768	n.a.
หญิง	86,670	1,996	6,117	14,371	26,013	38,173	n.a.
หนองบัวลำภู	223,518	1,233	26,331	68,876	79,407	46,898	772
ชาย	121,017	617	12,009	38,881	46,723	22,493	294
หญิง	102,502	616	14,322	29,995	32,685	24,405	478
ขอนแก่น	884,431	41,075	64,387	333,559	271,901	168,794	4,715
ชาย	481,298	29,807	31,899	182,266	180,623	52,372	4,330
หญิง	403,133	11,267	32,488	151,293	91,279	116,422	385

ตารางที่ 5 จำนวนผู้มีงานทำ จำแนกตามสถานภาพการทำงาน และเพศ ภาคตะวันออกเฉียงเหนือ เป็นรายจังหวัด ไตรมาสที่ 1 (มกราคม - มีนาคม) 2567 (ต่อ)

จังหวัด และเพศ	ยอดรวม	นายจ้าง	ลูกจ้างรัฐบาล	ลูกจ้างเอกชน	ทำงานส่วนตัว	ช่วยธุรกิจ ครัวเรือน	การรวมกลุ่ม
อุดรธานี	573,232	4,125	51,389	174,763	222,242	119,964	748
ชาย	321,926	3,942	22,842	105,533	139,121	49,740	748
หญิง	251,305	182	28,547	69,231	83,121	70,225	n.a.
เลย	271,961	2,676	27,150	38,438	109,581	94,116	n.a.
ชาย	150,516	2,221	11,178	26,862	61,295	48,960	n.a.
หญิง	121,445	455	15,972	11,576	48,286	45,156	n.a.
หนองคาย	221,133	2,279	24,295	65,459	80,272	48,828	n.a.
ชาย	121,566	1,971	9,183	41,633	45,663	23,116	n.a.
หญิง	99,567	308	15,112	23,826	34,609	25,712	n.a.
มหาสารคาม	391,469	9,059	44,535	81,005	186,194	70,676	n.a.
ชาย	213,849	8,040	18,263	49,317	112,052	26,176	n.a.
หญิง	177,620	1,019	26,272	31,687	74,142	44,500	n.a.
ร้อยเอ็ด	498,721	5,913	57,359	104,885	249,006	80,322	1,237
ชาย	292,011	4,686	28,445	71,221	140,958	45,464	1,237
หญิง	206,711	1,227	28,914	33,664	108,048	34,858	n.a.
กาฬสินธุ์	370,548	3,584	30,925	56,078	175,892	99,820	4,249
ชาย	214,828	1,946	16,207	35,413	115,727	41,715	3,819
หญิง	155,720	1,638	14,717	20,665	60,165	58,105	430

ตารางที่ 5 จำนวนผู้มีงานทำ จำแนกตามสถานภาพการทำงาน และเพศ ภาคตะวันออกเฉียงเหนือ เป็นรายจังหวัด ไตรมาสที่ 1 (มกราคม - มีนาคม) 2567 (ต่อ)

จังหวัด และเพศ	ยอดรวม	นายจ้าง	ลูกจ้างรัฐบาล	ลูกจ้างเอกชน	ทำงานส่วนตัว	ช่วยธุรกิจ ครัวเรือน	การรวมกลุ่ม
สกลนคร	375,699	7,570	36,704	67,534	199,911	63,980	n.a.
ชาย	218,921	6,693	18,962	34,213	129,603	29,449	n.a.
หญิง	156,779	877	17,742	33,320	70,308	34,532	n.a.
นครพนม	254,437	3,513	24,971	47,593	120,431	57,368	560
ชาย	140,483	2,841	12,717	28,383	72,299	23,945	299
หญิง	113,954	672	12,254	19,211	48,133	33,423	261
มุกดาหาร	243,239	4,276	28,780	36,913	109,430	63,041	799
ชาย	128,097	2,633	14,096	19,534	66,689	24,997	148
หญิง	115,142	1,644	14,683	17,379	42,741	38,044	651

หมายเหตุ : "n.a." ไม่มีข้อมูล/สำรวจไม่พบ

ตารางที่ 6 จำนวนผู้ปฏิบัติงานทำ จำแนกตามชั่วโมงทำงานต่อสัปดาห์ และเพศ ภาคตะวันออกเฉียงเหนือ เป็นรายจังหวัด ไตรมาสที่ 1 (มกราคม - มีนาคม) 2567

จังหวัด และเพศ	ยอดรวม	น้อยกว่า 1 ชั่วโมง	1 - 9 ชั่วโมง	10 - 19 ชั่วโมง	20 - 29 ชั่วโมง	30 - 34 ชั่วโมง	35 - 39 ชั่วโมง	40 - 49 ชั่วโมง	50 ชั่วโมง ขึ้นไป
รวมภาค	8,933,448	351,168	8,021	150,615	861,123	654,785	1,693,495	4,093,978	1,120,264
ชาย	4,957,567	189,945	4,059	82,342	452,915	359,767	889,865	2,379,385	599,288
หญิง	3,975,881	161,223	3,962	68,272	408,208	295,018	803,630	1,714,592	520,975
นครราชสีมา	1,226,554	46,524	2,372	53,477	130,715	88,426	207,837	527,978	169,225
ชาย	681,676	25,147	1,513	26,080	73,404	55,279	109,601	304,660	85,992
หญิง	544,878	21,377	858	27,397	57,311	33,148	98,236	223,318	83,233
บุรีรัมย์	619,291	66,991	2,768	17,679	82,309	30,188	114,024	197,011	108,321
ชาย	335,455	36,374	780	11,969	42,732	15,925	63,096	109,225	55,356
หญิง	283,836	30,617	1,989	5,711	39,578	14,263	50,928	87,786	52,965
สุรินทร์	454,111	874	478	10,705	80,882	30,594	60,290	145,861	124,427
ชาย	237,784	n.a.	96	4,886	40,349	17,397	33,267	75,189	66,600
หญิง	216,327	874	382	5,819	40,533	13,197	27,023	70,672	57,828
ศรีสะเกษ	506,460	21,378	73	20,543	71,817	14,886	94,618	222,633	60,513
ชาย	278,721	11,783	n.a.	11,809	38,088	8,493	53,356	124,385	30,808
หญิง	227,738	9,595	73	8,734	33,729	6,393	41,262	98,248	29,705
อุบลราชธานี	783,537	41,515	n.a.	2,180	64,465	27,113	205,334	380,643	62,286
ชาย	463,565	21,315	n.a.	n.a.	26,268	13,191	103,149	258,065	41,578
หญิง	319,972	20,200	n.a.	2,180	38,198	13,922	102,185	122,579	20,707

ตารางที่ 6 จำนวนผู้มีงานทำ จำแนกตามชั่วโมงทำงานต่อสัปดาห์ และเพศ ภาคตะวันออกเฉียงเหนือ เป็นรายจังหวัด ไตรมาสที่ 1 (มกราคม - มีนาคม) 2567 (ต่อ)

จังหวัด และเพศ	ยอดรวม	น้อยกว่า 1 ชั่วโมง	1 - 9 ชั่วโมง	10 - 19 ชั่วโมง	20 - 29 ชั่วโมง	30 - 34 ชั่วโมง	35 - 39 ชั่วโมง	40 - 49 ชั่วโมง	50 ชั่วโมง ขึ้นไป
ยโสธร	249,927	27,738	125	306	17,656	11,325	58,856	120,677	13,245
ชาย	130,788	13,713	125	194	6,670	5,753	23,430	73,698	7,205
หญิง	119,139	14,025	n.a.	112	10,986	5,572	35,426	46,978	6,040
ชัยภูมิ	465,259	538	n.a.	n.a.	2,851	492	25,548	342,428	93,402
ชาย	249,112	538	n.a.	n.a.	2,485	492	10,009	185,806	49,781
หญิง	216,147	n.a.	n.a.	n.a.	366	n.a.	15,539	156,622	43,620
อำนาจเจริญ	134,069	483	131	2,339	20,159	14,665	34,917	51,010	10,365
ชาย	76,774	312	83	1,185	11,976	7,401	18,455	31,802	5,559
หญิง	57,295	171	48	1,153	8,182	7,264	16,462	19,208	4,806
บึงกาฬ	185,851	2,269	223	4,448	17,249	47,101	46,073	55,296	13,192
ชาย	99,181	1,209	n.a.	2,473	8,594	22,885	27,677	29,921	6,423
หญิง	86,670	1,060	223	1,975	8,655	24,217	18,396	25,375	6,769
หนองบัวลำภู	223,518	6,393	n.a.	1,740	12,858	9,308	52,493	95,597	45,129
ชาย	121,017	4,394	n.a.	1,028	7,489	4,188	27,200	50,211	26,506
หญิง	102,502	1,999	n.a.	712	5,369	5,120	25,293	45,386	18,623
ขอนแก่น	884,431	n.a.	n.a.	2,747	25,051	69,406	192,077	530,038	65,113
ชาย	481,298	n.a.	n.a.	2,203	12,949	31,070	105,555	302,442	27,080
หญิง	403,133	n.a.	n.a.	544	12,101	38,336	86,522	227,597	38,033

ตารางที่ 6 จำนวนผู้ปฏิบัติงานทำ จำแนกตามชั่วโมงทำงานต่อสัปดาห์ และเพศ ภาคตะวันออกเฉียงเหนือ เป็นรายจังหวัด ไตรมาสที่ 1 (มกราคม - มีนาคม) 2567 (ต่อ)

จังหวัด และเพศ	ยอดรวม	น้อยกว่า 1 ชั่วโมง	1 - 9 ชั่วโมง	10 - 19 ชั่วโมง	20 - 29 ชั่วโมง	30 - 34 ชั่วโมง	35 - 39 ชั่วโมง	40 - 49 ชั่วโมง	50 ชั่วโมง ขึ้นไป
อุดรธานี	573,232	26,651	1,220	4,918	19,064	24,210	98,255	341,465	57,449
ชาย	321,926	15,724	1,220	2,087	8,245	10,774	49,953	207,931	25,993
หญิง	251,305	10,927	n.a.	2,831	10,819	13,437	48,302	133,534	31,456
เลย	271,961	730	n.a.	6,351	30,958	33,342	48,404	102,655	49,521
ชาย	150,516	244	n.a.	2,863	18,042	19,681	27,692	57,394	24,599
หญิง	121,445	486	n.a.	3,488	12,916	13,661	20,712	45,261	24,921
หนองคาย	221,133	2,503	n.a.	164	4,178	40,806	44,333	120,938	8,211
ชาย	121,566	483	n.a.	n.a.	1,681	22,087	25,275	66,726	5,313
หญิง	99,567	2,021	n.a.	164	2,496	18,719	19,058	54,212	2,898
มหาสารคาม	391,469	28,587	242	4,133	69,420	24,624	74,809	156,741	32,913
ชาย	213,849	15,777	242	2,983	28,120	15,202	37,756	95,010	18,759
หญิง	177,620	12,810	n.a.	1,150	41,300	9,422	37,053	61,731	14,153
ร้อยเอ็ด	498,721	46,390	320	4,434	92,024	54,860	69,568	158,017	73,108
ชาย	292,011	24,702	n.a.	3,838	64,212	34,278	34,661	84,584	45,736
หญิง	206,711	21,688	320	596	27,812	20,582	34,908	73,434	27,372
กาฬสินธุ์	370,548	11,413	n.a.	1,073	33,767	42,904	65,627	180,863	34,901
ชาย	214,828	8,904	n.a.	563	17,724	25,369	32,718	109,236	20,313
หญิง	155,720	2,508	n.a.	510	16,043	17,536	32,909	71,627	14,587

ตารางที่ 6 จำนวนผู้มีงานทำ จำแนกตามชั่วโมงทำงานต่อสัปดาห์ และเพศ ภาคตะวันออกเฉียงเหนือ เป็นรายจังหวัด ไตรมาสที่ 1 (มกราคม - มีนาคม) 2567 (ต่อ)

จังหวัด และเพศ	ยอดรวม	น้อยกว่า 1 ชั่วโมง	1 - 9 ชั่วโมง	10 - 19 ชั่วโมง	20 - 29 ชั่วโมง	30 - 34 ชั่วโมง	35 - 39 ชั่วโมง	40 - 49 ชั่วโมง	50 ชั่วโมง ขึ้นไป
สกลนคร	375,699	2,068	n.a.	n.a.	1,644	33,003	114,147	204,397	20,440
ชาย	218,921	1,173	n.a.	n.a.	1,335	17,222	62,472	124,384	12,334
หญิง	156,779	895	n.a.	n.a.	309	15,781	51,675	80,013	8,107
นครพนม	254,437	11,328	70	12,749	58,089	33,125	41,432	57,627	40,017
ชาย	140,483	4,681	n.a.	7,965	31,681	19,186	20,429	34,811	21,731
หญิง	113,954	6,646	70	4,784	26,408	13,939	21,003	22,817	18,287
มุกดาหาร	243,239	6,796	n.a.	630	25,968	24,404	44,853	102,102	38,486
ชาย	128,097	3,471	n.a.	216	10,871	13,894	24,115	53,906	21,623
หญิง	115,142	3,325	n.a.	414	15,097	10,510	20,738	48,196	16,863

หมายเหตุ : "n.a." ไม่มีข้อมูล/สำรวจไม่พบ

ตารางที่ 7 จำนวนผู้มีงานทำ จำแนกตามระดับการศึกษาที่สำเร็จ และเพศ ภาคตะวันออกเฉียงเหนือ เป็นรายจังหวัด ไตรมาสที่ 1 (มกราคม - มีนาคม) 2567

จังหวัด และเพศ	รวม	ไม่มี	ต่ำกว่า	ประถม	มัธยมศึกษา	มัธยมศึกษาตอนปลาย				อุดมศึกษา		อื่น ๆ	ไม่ทราบ
		การศึกษา	ประถมศึกษา	ศึกษา	ตอนต้น	สายสามัญ	สายอาชีพ- ศึกษา	สายวิชา- การศึกษา	สายวิชาการ	สายวิชาชีพ	สายวิชา- การศึกษา		
รวมภาค	8,933,448	51,976	1,452,250	2,554,447	1,646,211	1,547,907	226,091	1,213	776,381	462,967	213,845	n.a.	160
ชาย	4,957,567	18,234	804,207	1,487,127	1,038,317	856,641	135,405	1,213	288,420	264,381	63,622	n.a.	n.a.
หญิง	3,975,881	33,742	648,042	1,067,320	607,895	691,267	90,686	n.a.	487,960	198,586	150,223	n.a.	160
นครราชสีมา	1,226,554	13,902	198,398	286,463	254,468	200,061	42,811	496	129,309	78,612	22,034	n.a.	n.a.
ชาย	681,676	5,441	109,120	170,573	168,307	102,435	24,212	496	41,755	50,405	8,930	n.a.	n.a.
หญิง	544,878	8,461	89,278	115,889	86,161	97,627	18,598	n.a.	87,554	28,206	13,104	n.a.	n.a.
บุรีรัมย์	619,291	11,985	124,252	157,736	112,089	104,041	12,941	n.a.	54,241	25,275	16,730	n.a.	n.a.
ชาย	335,455	3,895	66,120	90,244	71,315	62,530	5,740	n.a.	17,078	13,458	5,075	n.a.	n.a.
หญิง	283,836	8,090	58,132	67,491	40,774	41,511	7,201	n.a.	37,163	11,817	11,656	n.a.	n.a.
สุรินทร์	454,111	6,436	102,546	120,237	59,280	76,512	9,564	717	46,785	15,112	16,922	n.a.	n.a.
ชาย	237,784	2,984	53,849	71,925	37,465	32,851	6,485	717	16,026	8,967	6,516	n.a.	n.a.
หญิง	216,327	3,452	48,697	48,313	21,815	43,662	3,080	n.a.	30,759	6,145	10,406	n.a.	n.a.
ศรีสะเกษ	506,460	2,349	101,747	162,382	71,888	89,069	9,098	n.a.	33,478	18,760	17,688	n.a.	n.a.
ชาย	278,721	585	56,901	91,663	42,434	47,269	6,384	n.a.	13,652	11,148	8,684	n.a.	n.a.
หญิง	227,738	1,764	44,846	70,719	29,454	41,800	2,714	n.a.	19,826	7,612	9,004	n.a.	n.a.
อุบลราชธานี	783,537	2,644	113,983	233,192	165,264	124,171	20,441	n.a.	68,438	37,630	17,775	n.a.	n.a.
ชาย	463,565	1,237	69,488	147,796	100,677	77,627	15,447	n.a.	28,203	19,549	3,541	n.a.	n.a.
หญิง	319,972	1,407	44,495	85,396	64,587	46,543	4,994	n.a.	40,235	18,081	14,234	n.a.	n.a.

ตารางที่ 7 จำนวนผู้มีงานทำ จำแนกตามระดับการศึกษาที่สำเร็จ และเพศ ภาคตะวันออกเฉียงเหนือ เป็นรายจังหวัด ไตรมาสที่ 1 (มกราคม - มีนาคม) 2567 (ต่อ)

จังหวัด และเพศ	รวม	ไม่มี การศึกษา	ต่ำกว่า ประถมศึกษา	ประถม ศึกษา	มัธยมศึกษา ตอนต้น	มัธยมศึกษาตอนปลาย			อุดมศึกษา			อื่น ๆ	ไม่ทราบ
						สายสามัญ ศึกษา	สายอาชีว- การศึกษา	สายวิชา- การศึกษา	สายวิชาการ	สายวิชาชีพ	สายวิชา- การศึกษา		
ยโสธร	249,927	66	51,591	79,661	44,825	33,101	5,424	n.a.	15,731	9,735	9,793	n.a.	n.a.
ชาย	130,788	66	25,955	37,316	29,109	18,926	3,869	n.a.	7,375	6,440	1,730	n.a.	n.a.
หญิง	119,139	n.a.	25,636	42,345	15,716	14,176	1,554	n.a.	8,356	3,295	8,062	n.a.	n.a.
ชัยภูมิ	465,259	6,633	69,375	136,524	77,175	80,816	16,359	n.a.	45,202	22,690	10,485	n.a.	n.a.
ชาย	249,112	1,340	36,306	81,707	48,877	41,724	8,529	n.a.	14,773	12,839	3,018	n.a.	n.a.
หญิง	216,147	5,293	33,069	54,818	28,298	39,092	7,830	n.a.	30,429	9,850	7,468	n.a.	n.a.
อำนาจเจริญ	134,069	39	24,469	36,803	22,176	20,866	5,429	n.a.	12,114	7,969	4,044	n.a.	160
ชาย	76,774	n.a.	14,026	20,974	15,935	12,395	2,468	n.a.	4,882	4,859	1,234	n.a.	n.a.
หญิง	57,295	39	10,443	15,829	6,241	8,471	2,961	n.a.	7,232	3,110	2,810	n.a.	160
บึงกาฬ	185,851	247	26,387	58,802	42,027	36,157	3,272	n.a.	8,077	8,115	2,768	n.a.	n.a.
ชาย	99,181	80	13,653	31,591	23,104	19,642	2,944	n.a.	3,327	3,704	1,135	n.a.	n.a.
หญิง	86,670	168	12,733	27,211	18,924	16,515	328	n.a.	4,750	4,411	1,632	n.a.	n.a.
หนองบัวลำภู	223,518	1,055	34,199	68,939	34,360	36,854	9,218	n.a.	19,520	12,684	6,689	n.a.	n.a.
ชาย	121,017	131	19,391	42,341	21,199	15,972	5,582	n.a.	8,350	5,662	2,390	n.a.	n.a.
หญิง	102,502	925	14,808	26,598	13,161	20,883	3,636	n.a.	11,171	7,022	4,299	n.a.	n.a.
ขอนแก่น	884,431	n.a.	117,121	219,277	175,771	200,161	10,608	n.a.	81,505	70,208	9,780	n.a.	n.a.
ชาย	481,298	n.a.	65,260	129,488	104,254	108,877	7,362	n.a.	30,614	32,579	2,863	n.a.	n.a.
หญิง	403,133	n.a.	51,861	89,789	71,517	91,284	3,246	n.a.	50,891	37,629	6,917	n.a.	n.a.

ตารางที่ 7 จำนวนผู้มีงานทำ จำแนกตามระดับการศึกษาที่สำเร็จ และเพศ ภาคตะวันออกเฉียงเหนือ เป็นรายจังหวัด ไตรมาสที่ 1 (มกราคม - มีนาคม) 2567 (ต่อ)

จังหวัด และเพศ	รวม	ไม่มี	ต่ำกว่า	ประถม	มัธยมศึกษา	มัธยมศึกษาตอนปลาย				อุดมศึกษา		อื่น ๆ	ไม่ทราบ
		การศึกษา	ประถมศึกษา	ศึกษา	ตอนต้น	สายสามัญ	สายอาชีว- ศึกษา	สายวิชา- การศึกษา	สายวิชาการ	สายวิชาชีพ	สายวิชา- การศึกษา		
อุดรธานี	573,232	440	86,355	185,127	128,574	81,231	17,624	n.a.	30,610	28,579	14,692	n.a.	n.a.
ชาย	321,926	n.a.	50,083	106,659	80,858	47,567	9,494	n.a.	11,871	12,597	2,797	n.a.	n.a.
หญิง	251,305	440	36,272	78,468	47,715	33,664	8,130	n.a.	18,739	15,983	11,895	n.a.	n.a.
เลย	271,961	767	36,682	81,897	54,187	52,726	4,688	n.a.	28,471	7,898	4,645	n.a.	n.a.
ชาย	150,516	137	18,638	46,088	34,114	31,520	2,290	n.a.	11,325	5,185	1,219	n.a.	n.a.
หญิง	121,445	630	18,044	35,810	20,073	21,206	2,398	n.a.	17,146	2,713	3,426	n.a.	n.a.
หนองคาย	221,133	1,413	33,440	70,816	42,588	30,001	6,297	n.a.	17,558	14,501	4,518	n.a.	n.a.
ชาย	121,566	476	17,390	40,433	26,379	16,754	4,821	n.a.	5,826	8,661	826	n.a.	n.a.
หญิง	99,567	938	16,050	30,384	16,209	13,247	1,475	n.a.	11,732	5,840	3,692	n.a.	n.a.
มหาสารคาม	391,469	440	73,368	109,386	50,334	76,943	9,219	n.a.	39,420	19,061	13,298	n.a.	n.a.
ชาย	213,849	440	39,700	58,854	34,091	44,931	6,253	n.a.	14,887	12,681	2,013	n.a.	n.a.
หญิง	177,620	n.a.	33,668	50,532	16,243	32,012	2,967	n.a.	24,533	6,380	11,285	n.a.	n.a.
ร้อยเอ็ด	498,721	207	82,699	149,372	75,359	86,487	10,678	n.a.	50,196	28,718	15,007	n.a.	n.a.
ชาย	292,011	n.a.	48,426	87,756	48,556	59,233	4,400	n.a.	21,301	18,231	4,109	n.a.	n.a.
หญิง	206,711	207	34,273	61,616	26,804	27,254	6,279	n.a.	28,895	10,487	10,898	n.a.	n.a.
กาฬสินธุ์	370,548	314	56,753	123,112	66,492	76,309	2,527	n.a.	23,763	14,538	6,740	n.a.	n.a.
ชาย	214,828	144	34,538	68,976	43,519	45,516	1,414	n.a.	8,337	9,970	2,414	n.a.	n.a.
หญิง	155,720	170	22,216	54,136	22,973	30,793	1,113	n.a.	15,426	4,568	4,326	n.a.	n.a.

ตารางที่ 7 จำนวนผู้มีงานทำ จำแนกตามระดับการศึกษาที่สำเร็จ และเพศ ภาคตะวันออกเฉียงเหนือ เป็นรายจังหวัด ไตรมาสที่ 1 (มกราคม - มีนาคม) 2567 (ต่อ)

จังหวัด และเพศ	รวม	ไม่มี	ต่ำกว่า	ประถมศึกษา	มัธยมศึกษาตอนต้น	มัธยมศึกษาตอนปลาย				อุดมศึกษา		อื่น ๆ	ไม่ทราบ
		การศึกษา	ประถมศึกษา			สายสามัญ	สายอาชีพ-ศึกษา	สายวิชา-การศึกษา	สายวิชาการศึกษา	สายวิชาชีพ	สายวิชา-การศึกษา		
สกลนคร	375,699	152	37,990	124,004	85,044	60,095	12,271	n.a.	30,166	18,317	7,660	n.a.	n.a.
ชาย	218,921	98	21,891	79,060	53,906	30,091	7,600	n.a.	11,425	13,412	1,439	n.a.	n.a.
หญิง	156,779	54	16,099	44,945	31,139	30,004	4,671	n.a.	18,741	4,904	6,221	n.a.	n.a.
นครพนม	254,437	956	40,532	83,990	38,872	39,901	11,654	n.a.	18,929	13,015	6,588	n.a.	n.a.
ชาย	140,483	429	22,654	46,327	26,607	19,905	5,976	n.a.	8,569	7,828	2,188	n.a.	n.a.
หญิง	113,954	526	17,878	37,663	12,265	19,996	5,678	n.a.	10,360	5,187	4,400	n.a.	n.a.
มุกดาหาร	243,239	1,933	40,362	66,727	45,437	42,405	5,968	n.a.	22,868	11,551	5,990	n.a.	n.a.
ชาย	128,097	752	20,818	37,356	27,609	20,879	4,134	n.a.	8,844	6,205	1,500	n.a.	n.a.
หญิง	115,142	1,181	19,544	29,371	17,828	21,526	1,834	n.a.	14,024	5,346	4,489	n.a.	n.a.

หมายเหตุ : "n.a." ไม่มีข้อมูล/สำรวจไม่พบ

ตารางที่ 8 จำนวนผู้เสมือนว่างงาน จำแนกตามกิจกรรมทางเศรษฐกิจและเพศ ภาคตะวันออกเฉียงเหนือ เป็นรายจังหวัด ไตรมาสที่ 1 (มกราคม - มีนาคม) 2567

จังหวัด และเพศ	กิจกรรมทางเศรษฐกิจ		
	รวม	ภาคเกษตร	นอกภาคเกษตร
รวมภาค	712,278	501,701	210,578
ชาย	382,412	272,774	109,638
หญิง	329,866	228,926	100,940
นครราชสีมา	142,413	64,495	77,918
ชาย	78,718	34,188	44,530
หญิง	63,695	30,307	33,389
บุรีรัมย์	107,718	96,287	11,431
ชาย	61,069	54,861	6,209
หญิง	46,649	41,427	5,223
สุรินทร์	26,338	12,723	13,615
ชาย	11,007	5,567	5,440
หญิง	15,330	7,155	8,175
ศรีสะเกษ	43,491	42,707	784
ชาย	23,934	23,192	742
หญิง	19,557	19,515	42
อุบลราชธานี	56,191	43,350	12,841
ชาย	27,515	21,315	6,200
หญิง	28,677	22,035	6,641

ตารางที่ 8 จำนวนผู้เสมือนว่างงาน จำแนกตามกิจกรรมทางเศรษฐกิจและเพศ ภาคตะวันออกเฉียงเหนือ เป็นรายจังหวัด ไตรมาสที่ 1 (มกราคม - มีนาคม) 2567 (ต่อ)

จังหวัด และเพศ	กิจกรรมทางเศรษฐกิจ		
	รวม	ภาคเกษตร	นอกภาคเกษตร
ยโสธร	30,339	27,905	2,434
ชาย	14,847	13,583	1,265
หญิง	15,492	14,323	1,169
ชัยภูมิ	2,779	1,604	1,175
ชาย	2,606	1,604	1,002
หญิง	173	n.a.	173
อำนาจเจริญ	6,812	3,466	3,346
ชาย	4,589	1,959	2,630
หญิง	2,222	1,507	716
บึงกาฬ	13,756	11,847	1,909
ชาย	7,517	6,308	1,209
หญิง	6,239	5,539	700
หนองบัวลำภู	10,880	5,162	5,718
ชาย	6,453	3,517	2,936
หญิง	4,427	1,645	2,782
ขอนแก่น	7,810	3,648	4,161
ชาย	5,559	3,104	2,455
หญิง	2,251	544	1,706

ตารางที่ 8 จำนวนผู้เสมือนว่างงาน จำแนกตามกิจกรรมทางเศรษฐกิจและเพศ ภาคตะวันออกเฉียงเหนือ เป็นรายจังหวัด ไตรมาสที่ 1 (มกราคม - มีนาคม) 2567 (ต่อ)

จังหวัด และเพศ	กิจกรรมทางเศรษฐกิจ		
	รวม	ภาคเกษตร	นอกภาคเกษตร
อุดรธานี	38,839	34,345	4,494
ชาย	20,632	18,154	2,478
หญิง	18,207	16,191	2,015
เลย	10,014	6,001	4,013
ชาย	4,629	2,765	1,864
หญิง	5,385	3,236	2,149
หนองคาย	5,198	2,540	2,658
ชาย	1,820	825	994
หญิง	3,378	1,715	1,664
มหาสารคาม	58,783	30,811	27,972
ชาย	29,017	17,501	11,516
หญิง	29,765	13,310	16,455
ร้อยเอ็ด	63,429	47,155	16,274
ชาย	36,133	26,854	9,279
หญิง	27,296	20,301	6,995
กาฬสินธุ์	18,683	13,827	4,856
ชาย	12,697	10,416	2,281
หญิง	5,985	3,411	2,575

ตารางที่ 8 จำนวนผู้เสมือนว่างงาน จำแนกตามกิจกรรมทางเศรษฐกิจและเพศ ภาคตะวันออกเฉียงเหนือ เป็นรายจังหวัด ไตรมาสที่ 1 (มกราคม - มีนาคม) 2567 (ต่อ)

จังหวัด และเพศ	กิจกรรมทางเศรษฐกิจ		
	รวม	ภาคเกษตร	นอกภาคเกษตร
สกลนคร	3,125	2,068	1,057
ชาย	1,921	1,173	748
หญิง	1,204	895	309
นครพนม	50,868	40,904	9,964
ชาย	25,851	21,475	4,375
หญิง	25,017	19,428	5,589
มุกดาหาร	14,814	10,856	3,958
ชาย	5,896	4,412	1,485
หญิง	8,917	6,444	2,473

หมายเหตุ : 1. ผู้เสมือนว่างงาน หมายถึง ผู้ทำงานน้อยกว่า 4 ชั่วโมงต่อวัน โดยคิดจากผู้ที่อยู่ในภาคเกษตร ทำงาน 0 - 20 ชั่วโมงต่อสัปดาห์ และผู้ที่ยอยู่นอกภาคเกษตร

ทำงาน 0 - 24 ชั่วโมงต่อสัปดาห์

2. "ก.ล." ไม่มีข้อมูล/สำรวจไม่พบ

ภาคใต้

ตารางสถิติ

	หน้า
ตารางที่ 1 จำนวนประชากรที่มีอายุ 15 ปีขึ้นไป จำแนกตามสถานภาพแรงงาน และเพศ ภาคใต้ เป็นรายจังหวัด ไตรมาสที่ 1 (มกราคม – มีนาคม) 2567	134
ตารางที่ 2 จำนวนประชากรที่มีอายุ 15 ปีขึ้นไป จำแนกตามระดับการศึกษาที่สำเร็จ และเพศ ภาคใต้ เป็นรายจังหวัด ไตรมาสที่ 1 (มกราคม – มีนาคม) 2567	137
ตารางที่ 3 จำนวนผู้มีงานทำ จำแนกตามอาชีพ และเพศ ภาคใต้ เป็นรายจังหวัด ไตรมาสที่ 1 (มกราคม – มีนาคม) 2567	140
ตารางที่ 4 จำนวนผู้มีงานทำ จำแนกตามกิจกรรมทางเศรษฐกิจ และเพศ ภาคใต้ เป็นรายจังหวัด ไตรมาสที่ 1 (มกราคม – มีนาคม) 2567	143
ตารางที่ 5 จำนวนผู้มีงานทำ จำแนกตามสถานภาพการทำงาน และเพศ ภาคใต้ เป็นรายจังหวัด ไตรมาสที่ 1 (มกราคม – มีนาคม) 2567	149
ตารางที่ 6 จำนวนผู้มีงานทำ จำแนกตามชั่วโมงการทำงานต่อสัปดาห์ และเพศ ภาคใต้ เป็นรายจังหวัด ไตรมาสที่ 1 (มกราคม – มีนาคม) 2567	152
ตารางที่ 7 จำนวนผู้มีงานทำ จำแนกตามระดับการศึกษาที่สำเร็จ และเพศ ภาคใต้ เป็นรายจังหวัด ไตรมาสที่ 1 (มกราคม – มีนาคม) 2567	155
ตารางที่ 8 จำนวนผู้เสมือนว่างงาน จำแนกตามกิจกรรมทางเศรษฐกิจ และเพศ ภาคใต้ เป็นรายจังหวัด ไตรมาสที่ 1 (มกราคม – มีนาคม) 2567	158

ตารางที่ 1 ประชากรอายุ 15 ปีขึ้นไป จำแนกตามสถานภาพแรงงาน และเพศ ภาคใต้ เป็นรายจังหวัด ไตรมาสที่ 1 (มกราคม - มีนาคม) 2567

จังหวัด และเพศ	ประชากร อายุ 15 ปี ขึ้นไป	กำลังแรงงานรวม						ผู้อยู่นอกกำลังแรงงาน					อัตราการ ว่างงาน
		รวม	กำลังแรงงานปัจจุบัน		กำลังแรงงาน ที่รอฤดูกาล		รวม	เด็ก/ชรา/ป่วย/พิการ			ดูแลเด็ก/ผู้สูงอายุ		
			รวม	ผู้มีงานทำ	ผู้ว่างงาน	ทำงานบ้าน		เรียนหนังสือ	จนไม่สามารถทำงานได้	ผู้ป่วย/ผู้พิการ	อื่น ๆ		
รวมภาค	7,828,951	5,402,491	5,402,158	5,335,762	66,396	333	2,426,460	755,618	660,321	810,369	25,021	175,131	1.2
ชาย	3,762,627	2,964,216	2,963,884	2,923,493	40,391	333	798,411	29,872	302,581	350,962	3,774	111,222	1.4
หญิง	4,066,324	2,438,274	2,438,274	2,412,269	26,005	n.a.	1,628,050	725,746	357,740	459,407	21,247	63,909	1.1
นครศรีธรรมราช	1,216,082	849,084	849,084	840,296	8,788	n.a.	366,998	129,160	83,244	127,553	356	26,686	1.0
ชาย	583,988	463,630	463,630	457,213	6,417	n.a.	120,358	2,950	41,605	59,092	356	16,356	1.4
หญิง	632,094	385,453	385,453	383,083	2,371	n.a.	246,641	126,210	41,639	68,461	n.a.	10,331	0.6
กระบี่	347,554	251,618	251,618	248,261	3,357	n.a.	95,936	37,620	22,666	28,322	1,931	5,398	1.3
ชาย	167,078	140,005	140,005	138,118	1,886	n.a.	27,073	931	8,904	12,983	47	4,209	1.3
หญิง	180,476	111,613	111,613	110,143	1,470	n.a.	68,863	36,689	13,762	15,339	1,884	1,189	1.3
พังงา	197,442	125,791	125,791	124,738	1,053	n.a.	71,651	28,509	12,079	26,117	158	4,787	0.8
ชาย	95,143	76,661	76,661	76,306	355	n.a.	18,482	483	5,280	10,123	158	2,438	0.5
หญิง	102,299	49,130	49,130	48,431	698	n.a.	53,169	28,026	6,799	15,995	n.a.	2,349	1.4
ภูเก็ต	498,038	348,226	348,226	344,521	3,704	n.a.	149,813	31,452	37,687	70,885	2,686	7,103	1.1
ชาย	240,239	183,248	183,248	180,954	2,293	n.a.	56,991	1,373	17,700	32,947	n.a.	4,971	1.3
หญิง	257,799	164,978	164,978	163,567	1,411	n.a.	92,821	30,079	19,987	37,938	2,686	2,132	0.9
สุราษฎร์ธานี	943,088	651,364	651,364	649,197	2,168	n.a.	291,724	119,192	73,724	72,897	812	25,099	0.3
ชาย	453,442	362,150	362,150	360,901	1,249	n.a.	91,292	8,919	32,650	33,281	n.a.	16,442	0.3
หญิง	489,646	289,214	289,214	288,295	919	n.a.	200,432	110,272	41,074	39,617	812	8,657	0.3

ตารางที่ 1 ประชากรอายุ 15 ปีขึ้นไป จำแนกตามสถานภาพแรงงาน และเพศ ภาคใต้ เป็นรายจังหวัด ไตรมาสที่ 1 (มกราคม - มีนาคม) 2567 (ต่อ)

จังหวัด และเพศ	ประชากร อายุ 15 ปี ขึ้นไป	กำลังแรงงานรวม						ผู้อยู่นอกกำลังแรงงาน					อัตรา ว่างงาน
		รวม	กำลังแรงงานปัจจุบัน		กำลังแรงงาน ที่รอฤดูกาล		รวม	เด็ก/ชรา/ป่วย/พิการ			ดูแลเด็ก/ผู้สูงอายุ		
			รวม	ผู้มีงานทำ	ผู้ว่างงาน	ที่รอฤดูกาล		ทำงานบ้าน	เรียนหนังสือ	จนไม่สามารถทำงานได้	ผู้ป่วย/ผู้พิการ	อื่น ๆ	
ระนอง	234,436	158,115	158,115	156,437	1,678	n.a.	76,321	33,836	16,514	22,959	54	2,958	1.1
ชาย	112,760	94,697	94,697	94,008	689	n.a.	18,063	950	6,758	8,828	54	1,474	0.7
หญิง	121,676	63,418	63,418	62,428	989	n.a.	58,258	32,886	9,757	14,132	n.a.	1,484	1.6
ชุมพร	401,776	288,523	288,523	286,214	2,309	n.a.	113,253	43,680	27,435	35,799	1,283	5,056	0.8
ชาย	193,463	161,413	161,413	160,916	497	n.a.	32,050	2,427	11,967	14,058	n.a.	3,597	0.3
หญิง	208,313	127,110	127,110	125,298	1,811	n.a.	81,203	41,253	15,468	21,741	1,283	1,459	1.4
สงขลา	1,365,451	941,169	941,169	934,513	6,656	n.a.	424,282	82,346	161,596	133,179	6,245	40,915	0.7
ชาย	655,849	492,363	492,363	488,081	4,282	n.a.	163,486	7,592	73,390	55,848	855	25,801	0.9
หญิง	709,602	448,807	448,807	446,433	2,374	n.a.	260,795	74,754	88,206	77,331	5,390	15,115	0.5
สตูล	239,578	154,604	154,604	151,830	2,774	n.a.	84,974	29,404	19,254	27,995	1,114	7,207	1.8
ชาย	115,083	89,218	89,218	87,638	1,580	n.a.	25,865	969	8,566	12,638	107	3,586	1.8
หญิง	124,495	65,386	65,386	64,192	1,194	n.a.	59,109	28,434	10,689	15,357	1,008	3,621	1.8
ตรัง	504,716	373,298	373,298	365,684	7,614	n.a.	131,418	34,910	39,406	48,372	636	8,094	2.0
ชาย	242,510	193,229	193,229	189,476	3,754	n.a.	49,281	1,080	20,480	21,476	445	5,800	1.9
หญิง	262,206	180,069	180,069	176,208	3,861	n.a.	82,137	33,830	18,926	26,896	192	2,294	2.1
พัทลุง	389,678	289,508	289,508	287,515	1,993	n.a.	100,170	20,607	35,369	35,569	1,433	7,191	0.7
ชาย	187,092	152,069	152,069	151,384	685	n.a.	35,023	n.a.	16,820	14,248	550	3,405	0.5
หญิง	202,586	137,438	137,438	136,131	1,308	n.a.	65,148	20,607	18,550	21,321	883	3,786	1.0

ตารางที่ 1 ประชากรอายุ 15 ปีขึ้นไป จำแนกตามสถานภาพแรงงาน และเพศ ภาคใต้ เป็นรายจังหวัด ไตรมาสที่ 1 (มกราคม - มีนาคม) 2567 (ต่อ)

จังหวัด และเพศ	ประชากร อายุ 15 ปี ขึ้นไป	กำลังแรงงานรวม					ผู้อยู่นอกกำลังแรงงาน						อัตรา ว่างงาน
		รวม	กำลังแรงงานปัจจุบัน		กำลังแรงงาน ที่รอฤดูกาล	รวม	เด็ก/ชรา/ป่วย/พิการ			ดูแลเด็ก/ผู้สูงอายุ		อื่น ๆ	
			รวม	ผู้มีงานทำ			ผู้ว่างงาน	ทำงานบ้าน	เรียนหนังสือ	จนไม่สามารถทำงานได้	ผู้ป่วย/ผู้พิการ		
ปัตตานี	517,808	351,549	351,549	345,561	5,988	n.a.	166,259	50,190	43,628	57,112	3,230	12,100	1.7
ชาย	248,674	199,394	199,394	195,151	4,243	n.a.	49,280	301	18,496	22,209	n.a.	8,274	2.1
หญิง	269,134	152,154	152,154	150,410	1,745	n.a.	116,980	49,889	25,132	34,903	3,230	3,827	1.1
ยะลา	384,956	259,495	259,163	258,091	1,072	333	125,461	38,331	39,492	40,596	561	6,480	0.4
ชาย	184,816	146,416	146,083	145,681	402	333	38,400	252	17,815	16,197	n.a.	4,136	0.3
หญิง	200,140	113,079	113,079	112,410	670	n.a.	87,061	38,080	21,677	24,399	561	2,344	0.6
นราธิวาส	588,348	360,148	360,148	342,905	17,243	n.a.	228,200	76,380	48,228	83,013	4,522	16,057	4.8
ชาย	282,490	209,723	209,723	197,665	12,058	n.a.	72,767	1,642	22,151	37,035	1,203	10,735	5.7
หญิง	305,858	150,426	150,426	145,241	5,185	n.a.	155,432	74,738	26,077	45,978	3,319	5,321	3.4

หมายเหตุ : "n.a." ไม่มีข้อมูล/สำรวจไม่พบ

ตารางที่ 2 ประชากรอายุ 15 ปีขึ้นไป จำแนกตามระดับการศึกษาที่สำเร็จ และเพศ ภาคใต้ เป็นรายจังหวัด ไตรมาสที่ 1 (มกราคม - มีนาคม) 2567

จังหวัด และเพศ	รวม	ไม่มี	ต่ำกว่า	ประถม ศึกษา	มัธยมศึกษา ตอนต้น	มัธยมศึกษาตอนปลาย				อุดมศึกษา		อื่น ๆ	ไม่ทราบ
		การศึกษา	ประถมศึกษา			สายสามัญ	สายอาชีพ- ศึกษา	สายวิชา- การศึกษา	สายวิชาการ	สายวิชาชีพ	สายวิชา- การศึกษา		
รวมภาค	7,828,951	289,730	1,149,966	1,908,487	1,494,375	1,152,971	250,992	1,180	962,726	368,018	191,241	16,000	43,263
ชาย	3,762,627	117,294	450,971	1,010,399	821,893	588,317	146,400	n.a.	346,340	201,681	53,055	4,670	21,608
หญิง	4,066,324	172,436	698,996	898,088	672,482	564,654	104,592	1,180	616,386	166,338	138,186	11,331	21,655
นครศรีธรรมราช	1,216,082	22,955	213,803	275,421	248,605	152,781	46,630	724	173,850	52,783	24,191	n.a.	4,339
ชาย	583,988	12,375	78,820	149,529	131,154	87,431	28,011	n.a.	58,728	28,296	6,746	n.a.	2,899
หญิง	632,094	10,580	134,983	125,892	117,451	65,349	18,619	724	115,123	24,487	17,445	n.a.	1,441
กระบี่	347,554	10,109	64,785	94,358	60,548	42,036	9,134	n.a.	42,507	15,153	7,313	363	1,247
ชาย	167,078	2,531	26,502	53,974	31,002	20,042	6,454	n.a.	15,426	8,117	2,467	n.a.	564
หญิง	180,476	7,578	38,284	40,384	29,545	21,994	2,681	n.a.	27,081	7,036	4,846	363	683
พังงา	197,442	4,339	29,442	48,016	39,248	23,215	5,825	n.a.	24,273	11,949	5,350	4,015	1,772
ชาย	95,143	1,638	11,706	27,906	20,441	10,949	3,746	n.a.	8,824	7,113	879	1,234	705
หญิง	102,299	2,701	17,736	20,109	18,806	12,265	2,078	n.a.	15,449	4,836	4,470	2,781	1,066
ภูเก็ต	498,038	18,329	53,473	94,761	105,083	76,976	21,347	137	83,193	34,407	8,601	n.a.	1,731
ชาย	240,239	10,192	16,710	46,059	61,291	34,178	11,401	n.a.	36,781	20,490	2,257	n.a.	879
หญิง	257,799	8,138	36,763	48,701	43,791	42,798	9,946	137	46,412	13,916	6,344	n.a.	852
สุราษฎร์ธานี	943,088	43,449	128,020	239,814	191,190	117,477	38,414	224	110,517	30,346	19,567	n.a.	24,070
ชาย	453,442	22,282	46,815	117,926	112,427	57,015	18,657	n.a.	42,342	20,038	5,857	n.a.	10,084
หญิง	489,646	21,167	81,205	121,888	78,763	60,462	19,758	224	68,175	10,307	13,710	n.a.	13,986

ตารางที่ 2 ประชากรอายุ 15 ปีขึ้นไป จำแนกตามระดับการศึกษาที่สำเร็จ และเพศ ภาคใต้ เป็นรายจังหวัด ไตรมาสที่ 1 (มกราคม - มีนาคม) 2567 (ต่อ)

จังหวัด และเพศ	รวม	ไม่มี	ต่ำกว่า	ประถมศึกษา	มัธยมศึกษาตอนต้น	มัธยมศึกษาตอนปลาย			อุดมศึกษา		อื่น ๆ	ไม่ทราบ	
		การศึกษา	ประถมศึกษา			ศึกษา	สายสามัญ	สายอาชีพ-ศึกษา	สายวิชาการ	สายวิชาชีพ			สายวิชาการศึกษา
ระนอง	234,436	10,042	55,004	55,725	45,170	27,258	6,037	n.a.	21,341	9,358	4,500	n.a.	n.a.
ชาย	112,760	3,189	23,442	30,911	24,136	13,264	3,552	n.a.	8,477	4,276	1,512	n.a.	n.a.
หญิง	121,676	6,852	31,562	24,814	21,034	13,994	2,485	n.a.	12,864	5,082	2,988	n.a.	n.a.
ชุมพร	401,776	8,852	71,193	96,624	76,014	60,192	15,791	95	46,272	18,896	7,718	n.a.	127
ชาย	193,463	2,489	27,039	50,141	42,962	36,182	8,834	n.a.	14,155	9,772	1,890	n.a.	n.a.
หญิง	208,313	6,364	44,154	46,484	33,052	24,010	6,957	95	32,117	9,125	5,828	n.a.	127
สงขลา	1,365,451	25,978	187,267	268,298	253,142	218,873	46,751	n.a.	219,427	99,167	36,571	n.a.	9,976
ชาย	655,849	7,866	73,347	141,884	151,317	111,349	27,637	n.a.	75,130	51,171	9,669	n.a.	6,477
หญิง	709,602	18,112	113,920	126,414	101,825	107,524	19,115	n.a.	144,297	47,995	26,901	n.a.	3,499
สตูล	239,578	9,588	40,416	57,392	44,218	36,650	8,635	n.a.	25,558	9,872	7,249	n.a.	n.a.
ชาย	115,083	2,198	17,563	29,945	24,580	18,943	5,043	n.a.	8,760	6,486	1,566	n.a.	n.a.
หญิง	124,495	7,390	22,854	27,447	19,638	17,708	3,591	n.a.	16,798	3,386	5,683	n.a.	n.a.
ตรัง	504,716	19,619	98,037	113,989	90,293	69,164	15,357	n.a.	58,831	26,177	13,249	n.a.	n.a.
ชาย	242,510	11,343	39,943	61,979	45,354	37,201	7,875	n.a.	21,408	14,199	3,208	n.a.	n.a.
หญิง	262,206	8,277	58,093	52,010	44,939	31,964	7,481	n.a.	37,423	11,978	10,041	n.a.	n.a.
พัทลุง	389,678	4,538	70,387	78,745	78,727	60,963	20,673	n.a.	42,876	22,859	9,910	n.a.	n.a.
ชาย	187,092	1,278	27,923	42,400	38,734	33,557	13,992	n.a.	14,219	11,811	3,177	n.a.	n.a.
หญิง	202,586	3,260	42,464	36,346	39,992	27,405	6,681	n.a.	28,656	11,049	6,733	n.a.	n.a.

ตารางที่ 2 ประชากรอายุ 15 ปีขึ้นไป จำแนกตามระดับการศึกษาที่สำเร็จ และเพศ ภาคใต้ เป็นรายจังหวัด ไตรมาสที่ 1 (มกราคม - มีนาคม) 2567 (ต่อ)

จังหวัด และเพศ	รวม	ไม่มี การศึกษา	ต่ำกว่า ประถมศึกษา	ประถม ศึกษา	มัธยมศึกษา ตอนต้น	มัธยมศึกษาตอนปลาย			อุดมศึกษา		อื่น ๆ	ไม่ทราบ	
						สายสามัญ	สายอาชีพ- ศึกษา	สายวิชา- การศึกษา	สายวิชาการ	สายวิชาชีพ			สายวิชา- การศึกษา
ปัตตานี	517,808	40,542	68,003	154,132	89,208	88,779	7,380	n.a.	35,825	15,820	17,384	734	n.a.
ชาย	248,674	15,504	30,464	82,669	46,008	45,433	5,288	n.a.	10,619	7,089	5,600	n.a.	n.a.
หญิง	269,134	25,038	37,539	71,463	43,200	43,346	2,093	n.a.	25,205	8,732	11,784	734	n.a.
ยะลา	384,956	17,459	29,379	118,952	74,400	85,564	3,848	n.a.	28,055	8,353	8,059	10,888	n.a.
ชาย	184,816	5,117	13,091	65,236	39,612	39,891	1,738	n.a.	10,153	3,648	2,894	3,436	n.a.
หญิง	200,140	12,342	16,288	53,716	34,788	45,673	2,110	n.a.	17,901	4,705	5,164	7,452	n.a.
นราธิวาส	588,348	53,929	40,757	212,261	98,529	93,043	5,170	n.a.	50,201	12,878	21,580	n.a.	n.a.
ชาย	282,490	19,292	17,607	109,840	52,873	42,880	4,172	n.a.	21,319	9,176	5,332	n.a.	n.a.
หญิง	305,858	34,637	23,150	102,421	45,656	50,163	998	n.a.	28,883	3,702	16,247	n.a.	n.a.

หมายเหตุ : “n.a.” ไม่มีข้อมูล/สำรวจไม่พบ

ตารางที่ 3 จำนวนผู้ปฏิบัติงาน จำแนกตามอาชีพ และเพศ ภาคใต้ เป็นรายจังหวัด ไตรมาสที่ 1 (มกราคม - มีนาคม) 2567

จังหวัด และเพศ	ยอดรวม	ผู้จัดการ	ผู้ประกอบการ	เจ้าหน้าที่เทคนิค	เสมียน	พนักงานบริการ และผู้จำหน่าย	ผู้ปฏิบัติงาน	ช่างฝีมือ และผู้ปฏิบัติงาน ที่เกี่ยวข้อง	ผู้ควบคุม	ผู้ประกอบการอาชีพ	คนงาน ซึ่งมิได้ จำแนกไว้ใน หมวดอื่น
		ข้าราชการอาวุโส และผู้บัญญัติ กฎหมาย	วิชาชีพ ด้านต่าง ๆ	และผู้ประกอบ วิชาชีพที่ เกี่ยวข้อง			ที่มีฝีมือในด้าน การเกษตร ป่าไม้ และการประมง		เครื่องจักรโรงงาน และเครื่องจักร		
รวมภาค	5,335,762	138,298	248,767	163,352	181,460	1,183,689	2,031,463	523,491	252,442	612,800	n.a.
ชาย	2,923,493	91,540	74,131	63,421	48,151	412,439	1,237,459	388,905	233,934	373,512	n.a.
หญิง	2,412,269	46,758	174,635	99,931	133,309	771,250	794,004	134,586	18,508	239,288	n.a.
นครศรีธรรมราช	840,296	17,901	27,360	17,294	17,583	189,998	366,412	70,196	39,807	93,744	n.a.
ชาย	457,213	10,813	6,656	5,726	4,315	57,562	218,517	51,331	37,064	65,229	n.a.
หญิง	383,083	7,089	20,704	11,569	13,268	132,436	147,895	18,865	2,743	28,515	n.a.
กระบี่	248,261	4,524	9,109	8,474	10,720	59,167	74,464	24,268	10,364	47,171	n.a.
ชาย	138,118	2,603	2,050	3,122	3,272	19,041	48,385	18,456	9,643	31,545	n.a.
หญิง	110,143	1,920	7,059	5,353	7,447	40,125	26,079	5,812	721	15,626	n.a.
พังงา	124,738	5,275	5,416	4,430	5,141	26,157	40,566	12,239	7,568	17,947	n.a.
ชาย	76,306	3,582	597	2,333	376	10,183	30,192	9,083	7,537	12,423	n.a.
หญิง	48,431	1,693	4,819	2,097	4,765	15,974	10,374	3,156	31	5,524	n.a.
ภูเก็ต	344,521	15,092	13,760	20,473	17,078	128,250	10,510	43,692	33,126	62,541	n.a.
ชาย	180,954	8,747	6,545	6,210	6,320	49,897	8,561	36,496	29,835	28,343	n.a.
หญิง	163,567	6,345	7,215	14,262	10,758	78,353	1,949	7,196	3,290	34,198	n.a.
สุราษฎร์ธานี	649,197	15,773	20,265	18,698	20,093	105,816	321,733	59,228	28,447	59,144	n.a.
ชาย	360,901	9,567	5,877	6,100	4,929	34,678	194,069	44,204	25,823	35,654	n.a.
หญิง	288,295	6,207	14,388	12,597	15,164	71,138	127,664	15,023	2,624	23,489	n.a.

ตารางที่ 3 จำนวนผู้ปฏิบัติงาน จำแนกตามอาชีพ และเพศ ภาคใต้ เป็นรายจังหวัด ไตรมาสที่ 1 (มกราคม - มีนาคม) 2567 (ต่อ)

จังหวัด และเพศ	ยอดรวม	ผู้จัดการ	ผู้ประกอบ	เจ้าหน้าที่เทคนิค	เสมียน	พนักงานบริการ และผู้จำหน่าย	ผู้ปฏิบัติงาน	ช่างฝีมือ	ผู้ควบคุม	ผู้ประกอบอาชีพ	คนงาน
		ข้าราชการอาวุโส และผู้บัญญัติ กฎหมาย	วิชาชีพ ด้านต่าง ๆ	และผู้ประกอบ วิชาชีพที่ เกี่ยวข้องๆ			ที่มีฝีมือในด้าน การเกษตร ป่าไม้ และการประมง				
ระนอง	156,437	3,175	6,286	5,965	6,929	31,330	63,756	9,346	6,923	22,725	n.a.
ชาย	94,008	1,631	1,875	1,982	2,387	11,323	48,150	6,932	6,679	13,049	n.a.
หญิง	62,428	1,543	4,412	3,983	4,543	20,007	15,606	2,414	244	9,676	n.a.
ชุมพร	286,214	4,886	12,491	6,855	8,667	49,671	135,033	16,798	5,875	45,939	n.a.
ชาย	160,916	3,063	1,936	2,424	2,203	15,755	89,014	12,510	5,412	28,598	n.a.
หญิง	125,298	1,823	10,555	4,431	6,464	33,915	46,019	4,288	464	17,340	n.a.
สงขลา	934,513	23,391	56,691	42,315	45,666	231,415	295,312	87,284	51,336	101,104	n.a.
ชาย	488,081	15,706	16,255	20,209	13,550	79,755	174,949	69,640	47,652	50,364	n.a.
หญิง	446,433	7,685	40,436	22,106	32,116	151,660	120,363	17,644	3,684	50,739	n.a.
สตูล	151,830	3,061	10,336	3,496	4,023	32,046	65,884	12,860	6,884	13,241	n.a.
ชาย	87,638	2,108	3,671	2,080	1,052	9,104	46,840	8,426	6,087	8,269	n.a.
หญิง	64,192	953	6,664	1,416	2,971	22,942	19,043	4,434	797	4,972	n.a.
ตรัง	365,684	4,456	17,519	10,111	10,443	63,930	159,309	31,335	27,631	40,952	n.a.
ชาย	189,476	3,111	4,719	4,011	2,263	19,899	84,143	21,051	24,799	25,479	n.a.
หญิง	176,208	1,345	12,800	6,100	8,180	44,030	75,165	10,285	2,832	15,473	n.a.
พัทลุง	287,515	6,633	9,368	7,119	8,021	50,554	129,201	34,245	10,756	31,617	n.a.
ชาย	151,384	3,576	2,262	1,819	2,080	13,626	76,421	21,613	10,337	19,650	n.a.
หญิง	136,131	3,057	7,106	5,300	5,941	36,928	52,780	12,633	419	11,967	n.a.

ตารางที่ 3 จำนวนผู้มีงานทำ จำแนกตามอาชีพ และเพศ ภาคใต้ เป็นรายจังหวัด ไตรมาสที่ 1 (มกราคม - มีนาคม) 2567 (ต่อ)

จังหวัด และเพศ	ยอดรวม	ผู้จัดการ ข้าราชการอาวุโส และผู้บัญญัติ กฎหมาย	ผู้ประกอบการ วิชาชีพ ด้านต่าง ๆ	เจ้าหน้าที่เทคนิค และผู้ประกอบ วิชาชีพที่ เกี่ยวข้องๆ	เสมียน	พนักงานบริการ และผู้จำหน่าย สินค้า	ผู้ปฏิบัติงาน ที่มีฝีมือในด้าน การเกษตร ป่าไม้ และการประมง	ช่างฝีมือ และผู้ปฏิบัติงาน ที่เกี่ยวข้องๆ	ผู้ควบคุม เครื่องจักรโรงงาน และเครื่องจักรๆ	ผู้ประกอบการอาชีพ งานพื้นฐาน	คนงาน ซึ่งมิได้ จำแนกไว้ใน หมวดอื่น
ปัตตานี	345,561	13,277	21,609	8,284	9,365	82,362	100,701	54,389	14,001	41,571	n.a.
ชาย	195,151	10,427	7,852	3,570	686	37,623	54,547	36,009	13,964	30,474	n.a.
หญิง	150,410	2,850	13,757	4,714	8,680	44,740	46,154	18,381	37	11,097	n.a.
ยะลา	258,091	4,578	11,819	5,395	5,184	48,130	158,544	11,252	2,970	10,218	n.a.
ชาย	145,681	3,504	5,018	2,136	1,198	18,329	98,081	7,792	2,781	6,841	n.a.
หญิง	112,410	1,075	6,801	3,260	3,986	29,800	60,463	3,460	189	3,376	n.a.
นราธิวาส	342,905	16,277	26,737	4,443	12,547	84,863	110,038	56,359	6,753	24,888	n.a.
ชาย	197,665	13,102	8,817	1,700	3,521	35,662	65,588	45,362	6,320	17,593	n.a.
หญิง	145,241	3,175	17,919	2,743	9,026	49,201	44,450	10,997	434	7,295	n.a.

หมายเหตุ : "n.a." ไม่มีข้อมูล/สำรวจไม่พบ

ตารางที่ 4 จำนวนผู้มีงานทำ จำแนกตามกิจกรรมทางเศรษฐกิจ และเพศ ภาคใต้ เป็นรายจังหวัด ไตรมาสที่ 1 (มกราคม - มีนาคม) 2567

จังหวัด และเพศ	รวม	เกษตรกรรม	การทำ	การผลิต	การไฟฟ้า	การจัดหาน้ำ	การ	การขนส่ง	การขนส่ง	ที่พักแรม	ข้อมูลข่าวสาร	กิจการทาง
		การป่าไม้และ การประมง	เหมืองแร่ เหมืองหิน	เหมืองแร่ เหมืองหิน	ก๊าซและ ไอน้ำ	และการ บำบัดน้ำเสีย	ก่อสร้าง	และการ การขายปลีก	และสถานที่ เก็บสินค้า	และการบริการ ด้านอาหาร	และการ สื่อสาร	การเงินและ การประกันภัย
รวมภาค	5,335,762	2,179,066	16,542	382,491	14,918	9,034	290,584	921,079	119,332	504,111	10,674	49,135
ชาย	2,923,493	1,351,636	13,721	180,040	13,143	6,043	266,804	428,622	102,172	158,545	8,191	21,393
หญิง	2,412,269	827,429	2,822	202,451	1,775	2,991	23,780	492,457	17,160	345,566	2,483	27,742
นครศรีธรรมราช	840,296	403,857	2,429	44,107	2,284	312	38,545	167,941	13,947	48,048	2,167	6,205
ชาย	457,213	250,381	2,096	19,493	2,073	170	35,700	68,057	13,442	12,210	1,596	2,374
หญิง	383,083	153,476	333	24,615	211	142	2,845	99,884	505	35,838	571	3,831
กระบี่	248,261	101,633	n.a.	14,481	n.a.	n.a.	9,439	40,987	4,373	33,859	537	1,680
ชาย	138,118	69,364	n.a.	8,634	n.a.	n.a.	9,125	19,460	3,207	10,733	87	481
หญิง	110,143	32,269	n.a.	5,846	n.a.	n.a.	314	21,527	1,166	23,127	451	1,199
พังงา	124,738	49,413	288	8,077	286	n.a.	5,623	24,302	2,718	12,381	47	1,044
ชาย	76,306	37,749	288	3,753	217	n.a.	5,442	11,987	2,124	5,827	47	244
หญิง	48,431	11,663	n.a.	4,325	68	n.a.	181	12,315	594	6,554	n.a.	800
ภูเก็ต	344,521	7,820	268	16,322	349	1,160	24,085	62,801	26,315	112,876	712	4,006
ชาย	180,954	6,194	268	7,384	349	1,160	22,208	33,005	23,069	47,180	476	1,127
หญิง	163,567	1,626	n.a.	8,939	n.a.	n.a.	1,877	29,796	3,245	65,696	236	2,880
สุราษฎร์ธานี	649,197	339,465	1,974	39,449	712	n.a.	37,813	94,468	12,832	50,783	1,190	4,221
ชาย	360,901	209,135	1,698	22,421	712	n.a.	29,691	45,282	9,283	14,374	1,190	1,246
หญิง	288,295	130,330	277	17,028	n.a.	n.a.	8,123	49,187	3,548	36,409	n.a.	2,975

ตารางที่ 4 จำนวนผู้มีงานทำ จำแนกตามกิจกรรมทางเศรษฐกิจ และเพศ ภาคใต้ เป็นรายจังหวัด ไตรมาสที่ 1 (มกราคม - มีนาคม) 2567 (ต่อ)

จังหวัด และเพศ	รวม	เกษตรกรรม	การทำ	การผลิต	การไฟฟ้า	การจัดหน้า	การ	การขนส่ง	การขนส่ง	ที่พักแรม	ข้อมูลข่าวสาร	กิจการทาง
		การป่าไม้และ การประมง	เหมืองแร่ เหมืองหิน	เหมืองแร่ เหมืองหิน	ก๊าซและ ไอน้ำ	และการ บำบัดน้ำเสีย	ก่อสร้าง	และการ การขายปลีก	และสถานที่ เก็บสินค้า	และการบริการ ด้านอาหาร	และการ สื่อสาร	การเงินและ การประกันภัย
ระนอง	156,437	66,256	76	12,123	912	71	8,838	31,126	3,495	11,455	296	1,231
ชาย	94,008	50,101	76	4,635	842	71	8,640	14,542	3,001	3,630	113	243
หญิง	62,428	16,155	n.a.	7,489	70	n.a.	198	16,584	494	7,825	183	988
ชุมพร	286,214	151,480	209	18,260	585	325	10,729	46,626	3,787	16,581	492	3,227
ชาย	160,916	101,297	209	8,580	321	229	9,855	23,731	2,436	3,234	492	940
หญิง	125,298	50,183	n.a.	9,679	264	96	875	22,895	1,351	13,347	n.a.	2,287
สงขลา	934,513	301,397	9,701	82,068	6,232	2,597	49,750	188,197	28,594	80,812	3,091	15,368
ชาย	488,081	176,752	7,489	38,691	5,287	1,821	43,495	85,235	24,922	24,357	2,505	11,660
หญิง	446,433	124,645	2,212	43,377	945	776	6,254	102,962	3,672	56,455	586	3,708
สตูล	151,830	72,095	23	11,703	655	305	4,930	24,104	1,113	11,974	160	1,757
ชาย	87,638	50,841	23	4,716	655	305	4,696	11,766	970	2,059	n.a.	923
หญิง	64,192	21,254	n.a.	6,986	n.a.	n.a.	234	12,338	144	9,915	160	835
ตรัง	365,684	169,905	383	46,801	792	111	16,641	54,102	4,872	21,341	356	5,243
ชาย	189,476	91,544	383	24,980	792	111	15,851	24,589	4,278	5,546	300	1,536
หญิง	176,208	78,362	n.a.	21,821	n.a.	n.a.	790	29,512	594	15,795	56	3,707
พัทลุง	287,515	138,552	992	23,051	n.a.	1,118	13,702	42,621	4,195	23,569	551	2,140
ชาย	151,384	83,159	992	8,754	n.a.	532	13,263	18,607	3,157	5,250	551	187
หญิง	136,131	55,394	n.a.	14,298	n.a.	586	439	24,014	1,039	18,320	n.a.	1,953

ตารางที่ 4 จำนวนผู้มีงานทำ จำแนกตามกิจกรรมทางเศรษฐกิจ และเพศ ภาคใต้ เป็นรายจังหวัด ไตรมาสที่ 1 (มกราคม - มีนาคม) 2567 (ต่อ)

จังหวัด และเพศ	รวม	เกษตรกรรม	การทำ	การผลิต	การไฟฟ้า	การจัดหน้า	การ	การขายส่ง	การขนส่ง	ที่พักแรม	ข้อมูลข่าวสาร	กิจการทาง
		การป่าไม้และ การประมง	เหมืองแร่ เหมืองหิน	ก๊าซและ ไอน้ำ	และการ บำบัดน้ำเสีย	ก่อสร้าง	และการ การขายปลีก	และสถานที่ เก็บสินค้า	และการบริการ ด้านอาหาร	และการ สื่อสาร	การเงินและ การประกันภัย	
ปัตตานี	345,561	103,958	n.a.	41,447	878	n.a.	29,077	54,114	6,210	28,820	286	1,793
ชาย	195,151	57,280	n.a.	18,836	792	n.a.	28,701	27,974	6,131	10,963	286	279
หญิง	150,410	46,678	n.a.	22,612	86	n.a.	376	26,140	79	17,857	n.a.	1,514
ยะลา	258,091	159,793	n.a.	6,476	561	371	7,538	32,674	1,907	16,297	433	1,029
ชาย	145,681	99,480	n.a.	2,534	561	233	6,465	13,604	1,532	3,820	372	154
หญิง	112,410	60,313	n.a.	3,942	n.a.	138	1,073	19,071	376	12,477	61	876
นราธิวาส	342,905	113,441	199	18,125	673	2,666	33,874	57,017	4,975	35,315	358	190
ชาย	197,665	68,359	199	6,630	542	1,413	33,673	30,783	4,622	9,364	179	n.a.
หญิง	145,241	45,082	n.a.	11,495	131	1,253	201	26,233	353	25,952	180	190

หมายเหตุ : "n.a." ไม่มีข้อมูล/สำรวจไม่พบ

ตารางที่ 4 จำนวนผู้มีงานทำ จำแนกตามกิจกรรมทางเศรษฐกิจ และเพศ ภาคใต้ เป็นรายจังหวัด ไตรมาสที่ 1 (มกราคม - มีนาคม) 2567 (ต่อ)

จังหวัด และเพศ	กิจกรรม อสังหาริมทรัพย์	กิจกรรม ทางวิชาชีพ	กิจกรรม การบริหาร	การบริหาร ราชการ	การศึกษา	กิจกรรม ด้านสุขภาพ	ศิลปะ ความบันเทิง และนันทนาการ	กิจกรรม บริการ ด้านอื่น ๆ	กิจกรรมการจ้าง- งานในครัวเรือน ส่วนบุคคล	กิจกรรมของ องค์การระ- หว่างประเทศ	ไม่ทราบ
รวมภาค	13,260	39,224	60,469	269,359	186,008	103,913	29,958	117,516	19,087	n.a.	n.a.
ชาย	5,463	18,456	34,775	163,647	56,760	19,902	16,083	57,848	245	n.a.	n.a.
หญิง	7,797	20,768	25,694	105,712	129,248	84,011	13,874	59,668	18,841	n.a.	n.a.
นครศรีธรรมราช	n.a.	1,626	6,151	41,278	20,706	18,147	3,736	15,663	3,147	n.a.	n.a.
ชาย	n.a.	513	3,211	25,704	5,273	2,703	1,711	10,506	n.a.	n.a.	n.a.
หญิง	n.a.	1,113	2,940	15,574	15,433	15,444	2,025	5,157	3,147	n.a.	n.a.
กระบี่	157	1,692	7,126	9,537	8,394	6,040	1,539	5,918	866	n.a.	n.a.
ชาย	48	1,547	5,755	4,984	1,395	1,141	759	1,343	55	n.a.	n.a.
หญิง	109	146	1,371	4,553	6,999	4,899	780	4,576	811	n.a.	n.a.
พังงา	41	633	1,007	8,157	4,598	3,440	444	1,809	431	n.a.	n.a.
ชาย	17	434	586	4,592	983	1,346	282	390	n.a.	n.a.	n.a.
หญิง	25	199	422	3,565	3,615	2,093	162	1,419	431	n.a.	n.a.
ภูเก็ต	3,819	8,186	28,624	6,030	5,322	6,684	7,648	20,015	1,481	n.a.	n.a.
ชาย	663	3,485	15,743	3,699	1,884	2,451	3,927	6,683	n.a.	n.a.	n.a.
หญิง	3,156	4,700	12,881	2,331	3,438	4,233	3,721	13,332	1,481	n.a.	n.a.
สุราษฎร์ธานี	1,500	4,732	1,636	20,317	14,218	7,179	3,082	10,669	2,956	n.a.	n.a.
ชาย	852	1,649	882	11,258	3,742	1,075	2,255	4,158	n.a.	n.a.	n.a.
หญิง	649	3,083	754	9,059	10,476	6,104	827	6,511	2,956	n.a.	n.a.

ตารางที่ 4 จำนวนผู้ปฏิบัติงาน จำแนกตามกิจกรรมทางเศรษฐกิจ และเพศ ภาคใต้ เป็นรายจังหวัด ไตรมาสที่ 1 (มกราคม - มีนาคม) 2567 (ต่อ)

จังหวัด และเพศ	กิจกรรม อสังหาริมทรัพย์	กิจกรรม ทางวิชาชีพ	กิจกรรม การบริหาร	การบริหาร ราชการ	การศึกษา	กิจกรรม ด้านสุขภาพ	ศิลปะ ความบันเทิง และนันทนาการ	กิจกรรม บริการ ด้านอื่น ๆ	กิจกรรมการจ้าง- งานในครัวเรือน ส่วนบุคคล	กิจกรรมของ องค์กรระ- หว่างประเทศ	ไม่ทราบ
ระนอง	150	1,044	1,031	6,476	3,795	2,976	1,652	2,620	814	n.a.	n.a.
ชาย	n.a.	417	691	3,581	1,233	438	721	938	95	n.a.	n.a.
หญิง	150	627	340	2,895	2,562	2,537	931	1,682	719	n.a.	n.a.
ชุมพร	n.a.	1,113	1,292	11,269	8,381	6,041	708	4,096	1,013	n.a.	n.a.
ชาย	n.a.	648	464	4,748	1,814	532	538	849	n.a.	n.a.	n.a.
หญิง	n.a.	466	828	6,521	6,567	5,509	170	3,246	1,013	n.a.	n.a.
สงขลา	5,692	15,836	6,710	48,004	42,689	18,853	5,203	20,235	3,485	n.a.	n.a.
ชาย	2,684	7,084	3,617	24,776	14,098	3,319	2,964	7,324	n.a.	n.a.	n.a.
หญิง	3,008	8,752	3,093	23,229	28,591	15,534	2,239	12,911	3,485	n.a.	n.a.
สตูล	247	323	1,930	10,485	5,989	2,239	49	1,105	643	n.a.	n.a.
ชาย	182	199	1,304	6,466	1,573	535	49	376	n.a.	n.a.	n.a.
หญิง	65	124	626	4,019	4,417	1,705	n.a.	729	643	n.a.	n.a.
ตรัง	259	1,734	1,449	13,958	9,474	7,229	3,864	6,277	894	n.a.	n.a.
ชาย	193	960	337	10,084	2,597	1,687	1,336	2,374	n.a.	n.a.	n.a.
หญิง	66	774	1,113	3,874	6,877	5,542	2,527	3,903	894	n.a.	n.a.
พัทลุง	n.a.	525	886	14,569	6,495	4,414	1,516	8,124	493	n.a.	n.a.
ชาย	n.a.	n.a.	514	8,454	1,771	227	1,134	4,832	n.a.	n.a.	n.a.
หญิง	n.a.	525	372	6,115	4,724	4,187	382	3,292	493	n.a.	n.a.

ตารางที่ 4 จำนวนผู้มีงานทำ จำแนกตามกิจกรรมทางเศรษฐกิจ และเพศ ภาคใต้ เป็นรายจังหวัด ไตรมาสที่ 1 (มกราคม - มีนาคม) 2567 (ต่อ)

จังหวัด และเพศ	กิจกรรม อสังหาริมทรัพย์	กิจกรรม ทางวิชาชีพฯ	กิจกรรม การบริหารฯ	การบริหาร ราชการฯ	การศึกษา	กิจกรรม ด้านสุขภาพฯ	ศิลปะ ความบันเทิง และนันทนาการ	กิจกรรม บริการ ด้านอื่น ๆ	กิจกรรมการจ้าง- งานในครัวเรือน ส่วนบุคคลฯ	กิจกรรมของ องค์การระ- หว่างประเทศฯ	ไม่ทราบ
ปัตตานี	963	533	956	29,295	23,578	8,293	165	13,958	1,237	n.a.	n.a.
ชาย	467	462	433	19,600	9,152	1,621	165	12,010	n.a.	n.a.	n.a.
หญิง	497	71	523	9,695	14,426	6,672	n.a.	1,948	1,237	n.a.	n.a.
ยะลา	107	n.a.	299	16,233	8,925	4,021	196	1,232	n.a.	n.a.	n.a.
ชาย	107	n.a.	299	10,475	4,361	733	88	866	n.a.	n.a.	n.a.
หญิง	n.a.	n.a.	n.a.	5,758	4,565	3,288	109	365	n.a.	n.a.	n.a.
นราธิวาส	324	1,248	1,371	33,751	23,441	8,359	156	5,795	1,626	n.a.	n.a.
ชาย	251	1,059	939	25,225	6,882	2,094	156	5,199	95	n.a.	n.a.
หญิง	73	189	432	8,526	16,558	6,265	n.a.	596	1,530	n.a.	n.a.

หมายเหตุ : "n.a." ไม่มีข้อมูล/สำรวจไม่พบ

ตารางที่ 5 จำนวนผู้มีงานทำ จำแนกตามสถานภาพการทำงาน และเพศ ภาคใต้ เป็นรายจังหวัด ไตรมาสที่ 1 (มกราคม - มีนาคม) 2567

จังหวัด และเพศ	ยอดรวม	นายจ้าง	ลูกจ้างรัฐบาล	ลูกจ้างเอกชน	ทำงานส่วนตัว	ช่วยธุรกิจ ครัวเรือน	การรวมกลุ่ม
รวมภาค	5,335,762	258,228	537,385	1,964,924	1,778,137	795,086	2,002
ชาย	2,923,493	170,772	256,060	1,136,741	1,017,154	342,652	113
หญิง	2,412,269	87,456	281,324	828,183	760,983	452,434	1,888
นครศรีธรรมราช	840,296	61,155	77,255	266,362	307,993	127,531	n.a.
ชาย	457,213	40,351	36,159	155,781	177,768	47,154	n.a.
หญิง	383,083	20,803	41,096	110,581	130,224	80,377	n.a.
กระบี่	248,261	27,016	20,514	106,820	65,432	28,479	n.a.
ชาย	138,118	19,357	7,433	65,902	35,167	10,259	n.a.
หญิง	110,143	7,659	13,082	40,918	30,264	18,220	n.a.
พังงา	124,738	6,061	15,539	50,312	39,413	13,298	113
ชาย	76,306	4,261	6,148	31,232	27,793	6,759	113
หญิง	48,431	1,800	9,391	19,080	11,620	6,540	n.a.
ภูเก็ต	344,521	15,159	16,102	210,929	80,613	20,040	1,678
ชาย	180,954	9,639	8,573	108,219	47,194	7,330	n.a.
หญิง	163,567	5,521	7,528	102,711	33,419	12,710	1,678
สุราษฎร์ธานี	649,197	39,366	46,021	242,653	211,326	109,831	n.a.
ชาย	360,901	23,473	19,581	142,631	130,506	44,710	n.a.
หญิง	288,295	15,892	26,440	100,022	80,820	65,122	n.a.

ตารางที่ 5 จำนวนผู้มีงานทำ จำแนกตามสถานภาพการทำงาน และเพศ ภาคใต้ เป็นรายจังหวัด ไตรมาสที่ 1 (มกราคม - มีนาคม) 2567 (ต่อ)

จังหวัด และเพศ	ยอดรวม	นายจ้าง	ลูกจ้างรัฐบาล	ลูกจ้างเอกชน	ทำงานส่วนตัว	ช่วยธุรกิจ ครัวเรือน	การรวมกลุ่ม
ระนอง	156,437	8,634	13,719	59,031	48,546	26,506	n.a.
ชาย	94,008	5,191	5,898	35,912	34,732	12,276	n.a.
หญิง	62,428	3,443	7,821	23,120	13,814	14,231	n.a.
ชุมพร	286,214	11,644	26,642	84,956	103,158	59,816	n.a.
ชาย	160,916	7,056	8,223	51,191	62,093	32,352	n.a.
หญิง	125,298	4,587	18,419	33,764	41,065	27,463	n.a.
สงขลา	934,513	30,381	106,262	319,495	328,443	149,932	n.a.
ชาย	488,081	24,838	49,537	175,156	173,202	65,347	n.a.
หญิง	446,433	5,543	56,724	144,340	155,241	84,585	n.a.
สตูล	151,830	3,542	17,248	47,093	59,522	24,215	210
ชาย	87,638	2,839	9,013	27,936	38,312	9,538	n.a.
หญิง	64,192	703	8,235	19,157	21,210	14,677	210
ตรัง	365,684	17,173	28,165	147,216	120,783	52,347	n.a.
ชาย	189,476	10,009	14,178	78,369	62,612	24,307	n.a.
หญิง	176,208	7,163	13,987	68,848	58,171	28,040	n.a.
พัทลุง	287,515	10,276	26,174	87,493	115,558	48,014	n.a.
ชาย	151,384	6,779	11,216	47,829	67,071	18,490	n.a.
หญิง	136,131	3,497	14,958	39,665	48,487	29,524	n.a.

ตารางที่ 5 จำนวนผู้มีงานทำ จำแนกตามสถานภาพการทำงาน และเพศ ภาคใต้ เป็นรายจังหวัด ไตรมาสที่ 1 (มกราคม - มีนาคม) 2567 (ต่อ)

จังหวัด และเพศ	ยอดรวม	นายจ้าง	ลูกจ้างรัฐบาล	ลูกจ้างเอกชน	ทำงานส่วนตัว	ช่วยธุรกิจ ครัวเรือน	การรวมกลุ่ม
ปัตตานี	345,561	8,483	50,450	130,880	120,028	35,720	n.a.
ชาย	195,151	5,658	28,435	84,339	58,850	17,868	n.a.
หญิง	150,410	2,824	22,015	46,540	61,178	17,852	n.a.
ยะลา	258,091	2,887	28,872	64,953	96,945	64,434	n.a.
ชาย	145,681	2,088	15,441	36,938	60,335	30,880	n.a.
หญิง	112,410	800	13,431	28,016	36,610	33,554	n.a.
นราธิวาส	342,905	16,452	64,421	146,730	80,379	34,924	n.a.
ชาย	197,665	9,232	36,225	95,306	41,517	15,383	n.a.
หญิง	145,241	7,219	28,196	51,424	38,861	19,540	n.a.

หมายเหตุ : "n.a." ไม่มีข้อมูล/สำรวจไม่พบ

ตารางที่ 6 จำนวนผู้ปฏิบัติงานทำ จำแนกตามชั่วโมงทำงานต่อสัปดาห์ และเพศ ภาคใต้ เป็นรายจังหวัด ไตรมาสที่ 1 (มกราคม - มีนาคม) 2567

จังหวัด และเพศ	ยอดรวม	น้อยกว่า 1 ชั่วโมง	1 - 9 ชั่วโมง	10 - 19 ชั่วโมง	20 - 29 ชั่วโมง	30 - 34 ชั่วโมง	35 - 39 ชั่วโมง	40 - 49 ชั่วโมง	50 ชั่วโมง ขึ้นไป
รวมภาค	5,335,762	69,839	59,138	343,436	883,544	582,997	735,740	2,084,521	576,546
ชาย	2,923,493	37,489	30,576	173,649	491,038	343,563	389,548	1,161,033	296,597
หญิง	2,412,269	32,350	28,562	169,787	392,506	239,434	346,192	923,488	279,950
นครศรีธรรมราช	840,296	33,007	14,279	67,504	172,152	71,913	94,966	223,720	162,755
ชาย	457,213	17,256	6,775	28,984	97,282	43,184	51,312	130,311	82,110
หญิง	383,083	15,751	7,504	38,519	74,871	28,730	43,654	93,409	80,645
กระบี่	248,261	7,810	15,684	29,528	42,879	13,556	26,823	72,514	39,466
ชาย	138,118	4,538	8,755	17,464	24,871	7,704	12,532	41,669	20,585
หญิง	110,143	3,272	6,929	12,064	18,008	5,852	14,291	30,846	18,881
พังงา	124,738	783	914	4,924	12,392	13,660	23,922	46,022	22,121
ชาย	76,306	599	664	3,551	7,260	10,027	11,968	29,792	12,443
หญิง	48,431	183	250	1,373	5,131	3,632	11,955	16,230	9,677
ภูเก็ต	344,521	1,809	404	3,402	13,089	13,591	25,375	216,064	70,789
ชาย	180,954	1,064	n.a.	1,686	6,885	8,941	11,988	112,294	38,096
หญิง	163,567	744	404	1,716	6,203	4,651	13,387	103,770	32,693
สุราษฎร์ธานี	649,197	2,268	3,787	42,845	138,005	87,140	130,618	218,611	25,923
ชาย	360,901	2,268	2,795	22,108	70,871	58,166	70,841	118,055	15,796
หญิง	288,295	n.a.	992	20,736	67,133	28,974	59,777	100,556	10,126

ตารางที่ 6 จำนวนผู้ปฏิบัติงานทำ จำแนกตามชั่วโมงทำงานต่อสัปดาห์ และเพศ ภาคใต้ เป็นรายจังหวัด ไตรมาสที่ 1 (มกราคม - มีนาคม) 2567 (ต่อ)

จังหวัด และเพศ	ยอดรวม	น้อยกว่า 1 ชั่วโมง	1 - 9 ชั่วโมง	10 - 19 ชั่วโมง	20 - 29 ชั่วโมง	30 - 34 ชั่วโมง	35 - 39 ชั่วโมง	40 - 49 ชั่วโมง	50 ชั่วโมง ขึ้นไป
ระนอง	156,437	90	93	4,372	35,730	16,553	19,937	70,742	8,920
ชาย	94,008	n.a.	93	2,617	23,680	11,999	10,568	39,963	5,088
หญิง	62,428	90	n.a.	1,755	12,050	4,554	9,369	30,779	3,831
ชุมพร	286,214	174	960	19,212	45,313	46,023	37,843	110,479	26,209
ชาย	160,916	115	359	11,219	23,450	30,022	19,644	64,026	12,079
หญิง	125,298	59	601	7,993	21,863	16,001	18,199	46,453	14,130
สงขลา	934,513	3,773	4,720	37,166	77,791	118,060	91,345	529,955	71,703
ชาย	488,081	1,476	2,837	17,759	45,005	60,394	45,949	281,276	33,385
หญิง	446,433	2,298	1,884	19,406	32,786	57,666	45,396	248,679	38,317
สตูล	151,830	994	4,370	17,866	35,484	12,337	22,541	43,734	14,504
ชาย	87,638	387	2,644	10,637	21,757	8,146	12,596	24,282	7,188
หญิง	64,192	607	1,726	7,229	13,726	4,192	9,945	19,451	7,316
ตรัง	365,684	8,390	10,090	48,871	74,046	34,803	37,984	126,282	25,219
ชาย	189,476	2,266	4,237	24,873	39,706	17,794	23,224	63,814	13,563
หญิง	176,208	6,124	5,853	23,998	34,340	17,009	14,759	62,468	11,656
พัทลุง	287,515	4,255	2,547	23,056	57,976	29,219	36,888	87,835	45,739
ชาย	151,384	1,821	1,093	11,216	30,580	17,210	20,382	47,105	21,977
หญิง	136,131	2,434	1,454	11,839	27,396	12,008	16,506	40,730	23,763

ตารางที่ 6 จำนวนผู้มีงานทำ จำแนกตามชั่วโมงทำงานต่อสัปดาห์ และเพศ ภาคใต้ เป็นรายจังหวัด ไตรมาสที่ 1 (มกราคม - มีนาคม) 2567 (ต่อ)

จังหวัด และเพศ	ยอดรวม	น้อยกว่า 1 ชั่วโมง	1 - 9 ชั่วโมง	10 - 19 ชั่วโมง	20 - 29 ชั่วโมง	30 - 34 ชั่วโมง	35 - 39 ชั่วโมง	40 - 49 ชั่วโมง	50 ชั่วโมง ขึ้นไป
ปัตตานี	345,561	4,683	52	5,898	37,405	39,089	69,323	151,985	37,128
ชาย	195,151	3,895	n.a.	3,114	14,764	20,037	33,726	98,666	20,949
หญิง	150,410	788	52	2,783	22,641	19,052	35,597	53,319	16,179
ยะลา	258,091	n.a.	1,238	25,739	87,561	37,862	46,026	48,867	10,798
ชาย	145,681	n.a.	325	13,323	54,701	23,545	23,606	25,888	4,293
หญิง	112,410	n.a.	913	12,416	32,860	14,317	22,420	22,979	6,505
นราธิวาส	342,905	1,803	n.a.	13,055	53,722	49,191	72,150	137,711	15,274
ชาย	197,665	1,803	n.a.	5,096	30,224	26,394	41,213	83,891	9,043
หญิง	145,241	n.a.	n.a.	7,959	23,498	22,797	30,937	53,820	6,230

หมายเหตุ : "n.a." ไม่มีข้อมูล/สำรวจไม่พบ

ตารางที่ 7 จำนวนผู้มีงานทำ จำแนกตามระดับการศึกษาที่สำเร็จ และเพศ ภาคใต้ เป็นรายจังหวัด ไตรมาสที่ 1 (มกราคม - มีนาคม) 2567

จังหวัด และเพศ	รวม	ไม่มี	ต่ำกว่า	ประถม	มัธยมศึกษา	มัธยมศึกษาตอนปลาย				อุดมศึกษา		อื่น ๆ	ไม่ทราบ
		การศึกษา	ประถมศึกษา	ศึกษา	ตอนต้น	สายสามัญ	สายอาชีพ- ศึกษา	สายวิชา- การศึกษา	สายวิชาการ	สายวิชาชีพ	สายวิชา- การศึกษา		
รวมภาค	5,335,762	129,893	581,590	1,412,727	920,639	827,572	184,351	947	800,261	306,723	128,230	6,330	36,498
ชาย	2,923,493	70,553	283,977	840,144	587,796	489,311	112,485	n.a.	302,423	180,084	34,637	2,193	19,888
หญิง	2,412,269	59,339	297,613	572,583	332,843	338,261	71,866	947	497,838	126,639	93,593	4,137	16,610
นครศรีธรรมราช	840,296	10,486	104,209	217,568	143,259	126,381	40,438	724	138,620	42,599	13,784	n.a.	2,229
ชาย	457,213	6,208	47,571	122,180	96,116	75,282	26,064	n.a.	50,054	27,431	4,634	n.a.	1,674
หญิง	383,083	4,278	56,638	95,388	47,143	51,099	14,374	724	88,567	15,168	9,149	n.a.	555
กระบี่	248,261	4,264	33,642	71,105	37,240	34,477	8,325	n.a.	38,574	12,750	6,273	363	1,247
ชาย	138,118	1,064	18,589	45,330	23,455	18,301	6,208	n.a.	15,114	7,215	2,279	n.a.	564
หญิง	110,143	3,200	15,054	25,775	13,785	16,177	2,117	n.a.	23,460	5,535	3,995	363	683
พังงา	124,738	1,838	9,330	32,596	23,906	16,234	4,193	n.a.	20,673	8,872	3,576	1,935	1,585
ชาย	76,306	1,286	6,016	23,205	14,730	10,394	3,153	n.a.	8,327	6,466	812	1,234	684
หญิง	48,431	552	3,314	9,391	9,176	5,840	1,040	n.a.	12,346	2,406	2,764	701	901
ภูเก็ต	344,521	9,799	22,377	64,215	71,958	58,084	15,896	n.a.	69,101	29,261	2,661	n.a.	1,170
ชาย	180,954	7,122	7,810	35,518	45,486	28,096	8,217	n.a.	29,530	18,014	512	n.a.	649
หญิง	163,567	2,678	14,568	28,697	26,472	29,987	7,679	n.a.	39,571	11,247	2,149	n.a.	521
สุราษฎร์ธานี	649,197	35,317	61,309	170,935	119,869	88,912	26,398	224	87,800	27,086	11,181	n.a.	20,164
ชาย	360,901	20,516	28,177	97,104	81,833	49,977	14,109	n.a.	37,406	18,369	3,572	n.a.	9,840
หญิง	288,295	14,801	33,133	73,832	38,036	38,935	12,289	224	50,394	8,717	7,610	n.a.	10,325

ตารางที่ 7 จำนวนผู้มีงานทำ จำแนกตามระดับการศึกษาที่สำเร็จ และเพศ ภาคใต้ เป็นรายจังหวัด ไตรมาสที่ 1 (มกราคม - มีนาคม) 2567 (ต่อ)

จังหวัด และเพศ	รวม	ไม่มี การศึกษา	ต่ำกว่า ประถมศึกษา	ประถม ศึกษา	มัธยมศึกษา ตอนต้น	มัธยมศึกษาตอนปลาย			อุดมศึกษา			อื่น ๆ ไม่ทราบ	
						สายสามัญ	สายอาชีพ- ศึกษา	สายวิชา- การศึกษา	สายวิชาชีพ	สายวิชา- การศึกษา	อื่น ๆ		
ระนอง	156,437	4,724	29,879	38,852	29,634	19,143	4,462	n.a.	18,648	7,757	3,337	n.a.	n.a.
ชาย	94,008	2,269	17,972	26,784	19,030	12,201	2,666	n.a.	7,627	4,205	1,255	n.a.	n.a.
หญิง	62,428	2,455	11,907	12,067	10,604	6,943	1,796	n.a.	11,021	3,552	2,082	n.a.	n.a.
ชุมพร	286,214	4,986	38,714	76,161	50,188	45,590	11,823	n.a.	36,412	15,755	6,458	n.a.	127
ชาย	160,916	1,969	19,984	43,545	33,763	31,128	7,331	n.a.	12,777	8,938	1,481	n.a.	n.a.
หญิง	125,298	3,018	18,730	32,615	16,425	14,463	4,492	n.a.	23,635	6,817	4,977	n.a.	127
สงขลา	934,513	7,010	87,869	218,630	160,141	124,262	30,138	n.a.	191,559	81,130	23,798	n.a.	9,976
ชาย	488,081	3,372	39,274	126,032	102,118	77,161	17,188	n.a.	68,340	42,186	5,933	n.a.	6,477
หญิง	446,433	3,638	48,595	92,598	58,023	47,101	12,950	n.a.	123,219	38,945	17,866	n.a.	3,499
สตูล	151,830	2,017	18,457	37,155	27,085	27,897	6,106	n.a.	19,284	8,648	5,181	n.a.	n.a.
ชาย	87,638	820	9,998	23,168	17,388	17,064	4,457	n.a.	7,532	6,261	949	n.a.	n.a.
หญิง	64,192	1,197	8,459	13,986	9,696	10,834	1,650	n.a.	11,753	2,387	4,232	n.a.	n.a.
ตรัง	365,684	14,681	56,536	85,282	60,062	56,111	10,748	n.a.	48,664	24,305	9,296	n.a.	n.a.
ชาย	189,476	9,317	26,780	49,520	32,554	33,204	6,293	n.a.	17,264	13,807	736	n.a.	n.a.
หญิง	176,208	5,363	29,756	35,762	27,508	22,908	4,455	n.a.	31,400	10,497	8,560	n.a.	n.a.
พัทลุง	287,515	757	41,540	63,883	49,271	50,937	15,192	n.a.	38,539	19,965	7,430	n.a.	n.a.
ชาย	151,384	193	18,754	37,596	28,507	30,294	10,021	n.a.	13,052	10,444	2,522	n.a.	n.a.
หญิง	136,131	564	22,785	26,287	20,764	20,643	5,171	n.a.	25,487	9,521	4,908	n.a.	n.a.

ตารางที่ 7 จำนวนผู้มีงานทำ จำแนกตามระดับการศึกษาที่สำเร็จ และเพศ ภาคใต้ เป็นรายจังหวัด ไตรมาสที่ 1 (มกราคม - มีนาคม) 2567 (ต่อ)

จังหวัด และเพศ	รวม	ไม่มี	ต่ำกว่า	ประถมศึกษา	มัธยมศึกษาตอนต้น	มัธยมศึกษาตอนปลาย			อุดมศึกษา			อื่น ๆ	ไม่ทราบ
		การศึกษา	ประถมศึกษา			สายสามัญ	สายอาชีพ-ศึกษา	สายวิชา-การศึกษา	สายวิชาการ	สายวิชาชีพ	สายวิชา-การศึกษา		
ปัตตานี	345,561	16,316	38,955	114,676	48,976	62,975	4,988	n.a.	30,038	13,062	14,840	734	n.a.
ชาย	195,151	7,548	23,302	70,900	29,745	39,654	3,441	n.a.	9,460	6,672	4,429	n.a.	n.a.
หญิง	150,410	8,768	15,653	43,776	19,231	23,322	1,547	n.a.	20,578	6,390	10,411	734	n.a.
ยะลา	258,091	2,021	17,225	89,322	47,783	60,503	1,980	n.a.	24,178	6,024	5,757	3,298	n.a.
ชาย	145,681	1,416	8,621	56,393	28,679	34,142	575	n.a.	9,522	3,100	2,274	959	n.a.
หญิง	112,410	605	8,604	32,929	19,104	26,360	1,405	n.a.	14,657	2,924	3,482	2,339	n.a.
นราธิวาส	342,905	15,676	21,549	132,349	51,268	56,064	3,664	n.a.	38,169	9,509	14,657	n.a.	n.a.
ชาย	197,665	7,453	11,130	82,868	34,394	32,414	2,762	n.a.	16,418	6,977	3,248	n.a.	n.a.
หญิง	145,241	8,223	10,419	49,480	16,874	23,650	902	n.a.	21,751	2,533	11,409	n.a.	n.a.

หมายเหตุ : "n.a." ไม่มีข้อมูล/สำรวจไม่พบ

ตารางที่ 8 จำนวนผู้เสมือนว่างงาน จำแนกตามกิจกรรมทางเศรษฐกิจ และเพศ ภาคใต้ เป็นรายจังหวัด ไตรมาสที่ 1 (มกราคม - มีนาคม) 2567

จังหวัด และเพศ	กิจกรรมทางเศรษฐกิจ		
	รวม	ภาคเกษตร	นอกภาคเกษตร
รวมภาค	761,189	584,958	176,232
ชาย	394,131	306,633	87,497
หญิง	367,059	278,325	88,734
นครศรีธรรมราช	182,119	123,401	58,718
ชาย	87,295	55,825	31,471
หญิง	94,824	67,577	27,247
กระบี่	68,499	49,211	19,287
ชาย	39,523	31,280	8,244
หญิง	28,975	17,932	11,044
พังงา	10,348	7,142	3,206
ชาย	6,706	4,897	1,809
หญิง	3,642	2,245	1,397
ภูเก็ต	16,342	1,839	14,503
ชาย	7,984	1,517	6,468
หญิง	8,358	323	8,035
สุราษฎร์ธานี	85,363	81,648	3,715
ชาย	49,967	47,936	2,032
หญิง	35,396	33,713	1,683

ตารางที่ 8 จำนวนผู้เสมือนว่างงาน จำแนกตามกิจกรรมทางเศรษฐกิจ และเพศ ภาคใต้ เป็นรายจังหวัด ไตรมาสที่ 1 (มกราคม - มีนาคม) 2567 (ต่อ)

จังหวัด และเพศ	กิจกรรมทางเศรษฐกิจ		
	รวม	ภาคเกษตร	นอกภาคเกษตร
ระนอง	17,293	11,568	5,725
ชาย	11,050	7,471	3,579
หญิง	6,243	4,097	2,146
ชุมพร	42,708	32,519	10,189
ชาย	23,409	18,657	4,752
หญิง	19,299	13,862	5,437
สงขลา	64,234	51,621	12,613
ชาย	28,490	23,008	5,482
หญิง	35,744	28,613	7,132
สตูล	38,301	29,942	8,359
ชาย	22,473	18,670	3,803
หญิง	15,828	11,272	4,556
ตรัง	83,047	70,091	12,956
ชาย	39,051	32,503	6,548
หญิง	43,996	37,588	6,408
พัทลุง	43,341	33,476	9,865
ชาย	20,504	16,753	3,751
หญิง	22,837	16,722	6,115

ตารางที่ 8 จำนวนผู้เสมือนว่างงาน จำแนกตามกิจกรรมทางเศรษฐกิจ และเพศ ภาคใต้ เป็นรายจังหวัด ไตรมาสที่ 1 (มกราคม - มีนาคม) 2567 (ต่อ)

จังหวัด และเพศ	กิจกรรมทางเศรษฐกิจ		
	รวม	ภาคเกษตร	นอกภาคเกษตร
ปัตตานี	23,396	12,845	10,550
ชาย	11,791	5,810	5,981
หญิง	11,605	7,035	4,569
ยะลา	42,648	41,858	790
ชาย	23,270	23,270	n.a.
หญิง	19,378	18,588	790
นราธิวาส	43,551	37,796	5,756
ชาย	22,617	19,037	3,580
หญิง	20,935	18,759	2,176

หมายเหตุ : 1. ผู้เสมือนว่างงาน หมายถึง ผู้ทำงานน้อยกว่า 4 ชั่วโมงต่อวัน โดยคิดจากผู้ที่อยู่ในภาคเกษตร ทำงาน 0 - 20 ชั่วโมงต่อสัปดาห์ และผู้ที่อยู่นอกภาคเกษตร

ทำงาน 0 - 24 ชั่วโมงต่อสัปดาห์

2. "n.a." ไม่มีข้อมูล/สำรวจไม่พบ

ภาคผนวก

ขนาดตัวอย่างที่สัมภาษณ์ได้ และอัตราการตอบ รายจังหวัด
จำแนกตามเขตการปกครอง
ไตรมาสที่ 1 : มกราคม – มีนาคม 2567

ขนาดตัวอย่างที่สัมภาษณ์ได้ และอัตราการตอบ รายจังหวัด จำแนกตามเขตการปกครอง ไตรมาส 1 พ.ศ. 2567

จังหวัด	จำนวนครัวเรือนที่ เจงนั้บได้ทั้งหมด	ครัวเรือน ปฏิเสศ	ไม่พบผู้ตอบ สัมภาษณ์	บ้านว่าง/เรือ ถอนไฟใหม่	อื่นๆ	จำนวนครัวเรือน ตัวอย่าง	อัตราการตอบ สัมภาษณ์ของ ครัวเรือน (ร้อยละ) ^{1/}
ทั่วราชอาณาจักร	78,640	699	2,021	5,005	515	86,880	96.05
กรุงเทพมหานคร	4,212	206	152	190	40	4,800	91.37
ภาคกลาง	23,096	354	1,222	1,739	277	26,688	92.57
สมุทรปราการ	798	71	167	99	17	1,152	75.78
นนทบุรี	945	72	158	28	45	1,248	77.46
ปทุมธานี	797	9	130	119	1	1,056	85.06
พระนครศรีอยุธยา	830	13	130	81	2	1,056	85.13
อ่างทอง	998	n.a.	14	44	n.a.	1,056	98.62
ลพบุรี	995	n.a.	n.a.	60	1	1,056	99.90
สิงห์บุรี	838	n.a.	n.a.	24	2	864	99.76
ชัยนาท	912	5	2	26	15	960	97.64
สระบุรี	817	5	44	91	3	960	94.02
ชลบุรี	849	30	178	153	38	1,248	77.53
ระยอง	726	3	34	93	8	864	94.16
จันทบุรี	922	6	56	44	28	1,056	91.11
ตราด	948	2	3	88	15	1,056	97.93
ฉะเชิงเทรา	845	9	5	95	6	960	97.69
ปราจีนบุรี	930	1	21	90	14	1,056	96.27
นครนายก	1,010	17	24	74	27	1,152	93.69
สระแก้ว	938	4	50	60	4	1,056	94.18
ราชบุรี	891	4	22	38	5	960	96.64
กาญจนบุรี	1,079	10	5	50	8	1,152	97.91
สุพรรณบุรี	1,097	12	14	29	n.a.	1,152	97.68
นครปฐม	957	11	40	39	9	1,056	94.10
สมุทรสาคร	819	62	75	81	19	1,056	84.00
สมุทรสงคราม	1,079	n.a.	26	40	7	1,152	97.03
เพชรบุรี	968	3	3	81	1	1,056	99.28
ประจวบคีรีขันธ์	1,108	5	21	112	2	1,248	97.54

$$^{1/} \text{ คำนวณจาก } \frac{\text{จำนวนครัวเรือนที่เจงนั้บได้}}{\text{จำนวนครัวเรือนตัวอย่าง} - \text{บ้านว่าง/เรือถอนไฟใหม่}} \times 100$$

ขนาดตัวอย่างที่สัมภาษณ์ได้ และอัตราการตอบ รายจังหวัด จำแนกตามเขตการปกครอง ไตรมาส 1 พ.ศ. 2567

จังหวัด	จำนวนครัวเรือนที่ เจงนั้บได้ทั้งหมด	ครัวเรือน ปฏิเสธ	ไม่พบผู้ตอบ สัมภาษณ์	บ้านว่าง/เรือ ถอนไฟไหม้	อื่นๆ	จำนวนครัวเรือน ตัวอย่าง	อัตราการตอบ สัมภาษณ์ของ ครัวเรือน (ร้อยละ) ^{1/}
ภาคเหนือ	16,991	105	292	1,162	74	18,624	97.30
เชียงใหม่	916	30	183	92	27	1,248	79.24
ลำพูน	889	n.a.	1	70	n.a.	960	99.89
ลำปาง	1,085	6	1	57	3	1,152	99.09
อุดรดิตถ์	1,082	n.a.	6	64	n.a.	1,152	99.45
แพร่	1,069	1	23	57	2	1,152	97.63
น่าน	902	n.a.	n.a.	58	n.a.	960	100.00
พะเยา	1,092	n.a.	n.a.	57	3	1,152	99.73
เชียงราย	1,003	23	9	115	2	1,152	96.72
แม่ฮ่องสอน	1,057	n.a.	n.a.	95	n.a.	1,152	100.00
นครสวรรค์	1,023	6	9	105	9	1,152	97.71
อุทัยธานี	1,209	n.a.	n.a.	39	n.a.	1,248	100.00
กำแพงเพชร	860	9	13	78	n.a.	960	97.51
ตาก	847	16	40	49	8	960	92.97
สุโขทัย	907	4	2	38	9	960	98.37
พิษณุโลก	1,071	2	1	75	3	1,152	99.44
พิจิตร	1,007	n.a.	1	41	7	1,056	99.21
เพชรบูรณ์	972	8	3	72	1	1,056	98.78

$$^{1/} \text{ คำนวณจาก } \frac{\text{จำนวนครัวเรือนที่เจงนั้บได้}}{\text{จำนวนครัวเรือนตัวอย่าง} - \text{บ้านว่าง/เรือถอนไฟไหม้}} \times 100$$

ขนาดตัวอย่างที่สัมภาษณ์ได้ และอัตราการตอบ รายจังหวัด จำแนกตามเขตการปกครอง ไตรมาส 1 พ.ศ. 2567

จังหวัด	จำนวนครัวเรือนที่ เจงงนั้บได้ทั้งหมด	ครัวเรือน ปฏิเสธ	ไม่พบผู้ตอบ สัมภาษณ์	บ้านว่าง/รื้อ ถอนไฟไหม้	อื่นๆ	จำนวนครัวเรือน ตัวอย่าง	อัตราการตอบ สัมภาษณ์ของ ครัวเรือน (ร้อยละ) ^{1/}
ภาคตะวันออกเฉียงเหนือ	21,287	4	106	1,028	39	22,464	99.30
นครราชสีมา	1,165	2	77	80	20	1,344	92.17
บุรีรัมย์	1,005	n.a.	n.a.	51	n.a.	1,056	100.00
สุรินทร์	1,194	n.a.	n.a.	54	n.a.	1,248	100.00
ศรีสะเกษ	1,008	n.a.	n.a.	45	3	1,056	99.70
อุบลราชธานี	1,181	n.a.	3	64	n.a.	1,248	99.75
ยโสธร	990	n.a.	n.a.	64	2	1,056	99.80
ชัยภูมิ	1,173	n.a.	n.a.	70	5	1,248	99.58
อำนาจเจริญ	896	n.a.	13	43	8	960	97.71
บึงกาฬ	920	n.a.	n.a.	40	n.a.	960	100.00
หนองบัวลำภู	918	1	n.a.	41	n.a.	960	99.89
ขอนแก่น	1,243	n.a.	n.a.	5	n.a.	1,248	100.00
อุดรธานี	1,066	n.a.	3	82	1	1,152	99.63
เลย	894	n.a.	8	58	n.a.	960	99.11
หนองคาย	947	n.a.	1	108	n.a.	1,056	99.89
มหาสารคาม	1,122	n.a.	n.a.	30	n.a.	1,152	100.00
ร้อยเอ็ด	1,193	n.a.	n.a.	55	n.a.	1,248	100.00
กาฬสินธุ์	1,227	n.a.	n.a.	21	n.a.	1,248	100.00
สกลนคร	1,231	n.a.	n.a.	17	n.a.	1,248	100.00
นครพนม	971	1	1	83	n.a.	1,056	99.79
มุกดาหาร	943	n.a.	n.a.	17	n.a.	960	100.00

$$^{1/} \text{ คำนวณจาก } \frac{\text{จำนวนครัวเรือนที่เจงงนั้บได้}}{\text{จำนวนครัวเรือนตัวอย่าง} - \text{บ้านว่าง/รื้อถอนไฟไหม้}} \times 100$$

ขนาดตัวอย่างที่สัมภาษณ์ได้ และอัตราการตอบ รายจังหวัด จำแนกตามเขตการปกครอง ไตรมาส 1 พ.ศ. 2567

จังหวัด	จำนวนครัวเรือนที่ เจงนั้บได้ทั้งหมด	ครัวเรือน ปฏิเสธ	ไม่พบผู้ตอบ สัมภาษณ์	บ้านว่าง/เรือ ถอนไฟไหม้	อื่นๆ	จำนวนครัวเรือน ตัวอย่าง	อัตราการตอบ สัมภาษณ์ของ ครัวเรือน (ร้อยละ) ^{1/}
ภาคใต้	13,054	30	249	886	85	14,304	97.29
นครศรีธรรมราช	933	6	36	67	14	1,056	94.34
กระบี่	850	7	19	75	9	960	96.05
พังงา	817	n.a.	47	93	3	960	94.23
ภูเก็ต	871	7	54	124	n.a.	1,056	93.45
สุราษฎร์ธานี	996	1	29	125	1	1,152	96.98
ระนอง	946	n.a.	n.a.	12	2	960	99.79
ชุมพร	984	2	3	51	16	1,056	97.91
สงขลา	973	4	38	126	11	1,152	94.83
สตูล	915	1	8	35	1	960	98.92
ตรัง	914	n.a.	n.a.	46	n.a.	960	100.00
พัทลุง	825	n.a.	n.a.	37	2	864	99.76
ปัตตานี	999	1	7	42	7	1,056	98.52
ยะลา	1,027	1	n.a.	15	13	1,056	98.66
นราธิวาส	1,004	n.a.	8	38	6	1,056	98.62

$$^{1/} \text{ คำนวณจาก } \frac{\text{จำนวนครัวเรือนที่เจงนั้บได้}}{\text{จำนวนครัวเรือนตัวอย่าง - บ้านว่าง/เรือถอนไฟไหม้}} \times 100$$

ตารางสถิติโครงการสำรวจภาวะการทำงานของประชากร ระดับจังหวัด

ฉบับที่ 1	รอบที่ 1	: กุมภาพันธ์ 2537
ฉบับที่ 2	รอบที่ 3	: สิงหาคม 2537
ฉบับที่ 3	รอบที่ 1	: กุมภาพันธ์ 2538
ฉบับที่ 4	รอบที่ 3	: สิงหาคม 2538
ฉบับที่ 5	รอบที่ 1	: กุมภาพันธ์ 2539
ฉบับที่ 6	รอบที่ 3	: สิงหาคม 2539
ฉบับที่ 7	รอบที่ 1	: กุมภาพันธ์ 2540
ฉบับที่ 8	รอบที่ 3	: สิงหาคม 2540
ฉบับที่ 9	รอบที่ 1	: กุมภาพันธ์ 2541
ฉบับที่ 10	รอบที่ 3	: สิงหาคม 2541
ฉบับที่ 11	รอบที่ 4	: พฤศจิกายน 2541
ฉบับที่ 12	รอบที่ 1	: กุมภาพันธ์ 2542
ฉบับที่ 13	รอบที่ 2	: พฤษภาคม 2542
ฉบับที่ 14	รอบที่ 3	: สิงหาคม 2542
ฉบับที่ 15	รอบที่ 4	: พฤศจิกายน 2542
ฉบับที่ 16	รอบที่ 1	: กุมภาพันธ์ 2543
ฉบับที่ 17	รอบที่ 2	: พฤษภาคม 2543
ฉบับที่ 18	รอบที่ 3	: สิงหาคม 2543
ฉบับที่ 19	รอบที่ 4	: พฤศจิกายน 2543
ฉบับที่ 20	ไตรมาสที่ 1	: มกราคม-มีนาคม 2544
ฉบับที่ 21	ไตรมาสที่ 2	: เมษายน-มิถุนายน 2544
ฉบับที่ 22	ไตรมาสที่ 3	: กรกฎาคม-กันยายน 2544
ฉบับที่ 23	ไตรมาสที่ 4	: ตุลาคม-ธันวาคม 2544
ฉบับที่ 24	ไตรมาสที่ 1	: มกราคม-มีนาคม 2545
ฉบับที่ 25	ไตรมาสที่ 2	: เมษายน-มิถุนายน 2545
ฉบับที่ 26	ไตรมาสที่ 3	: กรกฎาคม-กันยายน 2545
ฉบับที่ 27	ไตรมาสที่ 4	: ตุลาคม-ธันวาคม 2545
ฉบับที่ 28	ไตรมาสที่ 1	: มกราคม-มีนาคม 2546
ฉบับที่ 29	ไตรมาสที่ 2	: เมษายน-มิถุนายน 2546
ฉบับที่ 30	ไตรมาสที่ 3	: กรกฎาคม-กันยายน 2546
ฉบับที่ 31	ไตรมาสที่ 4	: ตุลาคม-ธันวาคม 2546
ฉบับที่ 32	ไตรมาสที่ 1	: มกราคม-มีนาคม 2547
ฉบับที่ 33	ไตรมาสที่ 2	: เมษายน-มิถุนายน 2547
ฉบับที่ 34	ไตรมาสที่ 3	: กรกฎาคม-กันยายน 2547
ฉบับที่ 35	ไตรมาสที่ 4	: ตุลาคม-ธันวาคม 2547
ฉบับที่ 36	ไตรมาสที่ 1	: มกราคม-มีนาคม 2548
ฉบับที่ 37	ไตรมาสที่ 2	: เมษายน-มิถุนายน 2548
ฉบับที่ 38	ไตรมาสที่ 3	: กรกฎาคม-กันยายน 2548
ฉบับที่ 39	ไตรมาสที่ 4	: ตุลาคม-ธันวาคม 2548

- ฉบับที่ 81 ไตรมาสที่ 2 : เมษายน-มิถุนายน 2560
ฉบับที่ 82 ไตรมาสที่ 3 : กรกฎาคม-กันยายน 2560
ฉบับที่ 83 ไตรมาสที่ 4 : ตุลาคม-ธันวาคม 2560
ฉบับที่ 84 ไตรมาสที่ 1 : มกราคม-มีนาคม 2561
ฉบับที่ 85 ไตรมาสที่ 2 : เมษายน-มิถุนายน 2561
ฉบับที่ 86 ไตรมาสที่ 3 : กรกฎาคม-กันยายน 2561
ฉบับที่ 87 ไตรมาสที่ 4 : ตุลาคม-ธันวาคม 2561
ฉบับที่ 88 ไตรมาสที่ 1 : มกราคม-มีนาคม 2562
ฉบับที่ 89 ไตรมาสที่ 2 : เมษายน-มิถุนายน 2562
ฉบับที่ 90 ไตรมาสที่ 3 : กรกฎาคม-กันยายน 2562
ฉบับที่ 91 ไตรมาสที่ 4 : ตุลาคม-ธันวาคม 2562
ฉบับที่ 92 ไตรมาสที่ 1 : มกราคม-มีนาคม 2563
ฉบับที่ 93 ไตรมาสที่ 2 : เมษายน-มิถุนายน 2563
ฉบับที่ 94 ไตรมาสที่ 3 : กรกฎาคม-กันยายน 2563
ฉบับที่ 95 ไตรมาสที่ 4 : ตุลาคม-ธันวาคม 2563
ฉบับที่ 96 ไตรมาสที่ 1 : มกราคม-มีนาคม 2564
ฉบับที่ 97 ไตรมาสที่ 2 : เมษายน-มิถุนายน 2564
ฉบับที่ 98 ไตรมาสที่ 3 : กรกฎาคม-กันยายน 2564
ฉบับที่ 99 ไตรมาสที่ 4 : ตุลาคม-ธันวาคม 2564
ฉบับที่ 100 ไตรมาสที่ 1 : มกราคม-มีนาคม 2565
ฉบับที่ 101 ไตรมาสที่ 2 : เมษายน-มิถุนายน 2565
ฉบับที่ 102 ไตรมาสที่ 3 : กรกฎาคม-กันยายน 2565
ฉบับที่ 103 ไตรมาสที่ 4 : ตุลาคม-ธันวาคม 2565
ฉบับที่ 104 ไตรมาสที่ 1 : มกราคม-มีนาคม 2566
ฉบับที่ 105 ไตรมาสที่ 2 : เมษายน-มิถุนายน 2566
ฉบับที่ 106 ไตรมาสที่ 3 : กรกฎาคม-กันยายน 2566
ฉบับที่ 107 ไตรมาสที่ 4 : ตุลาคม-ธันวาคม 2566
ฉบับที่ 108 ไตรมาสที่ 1 : มกราคม-มีนาคม 2567



www.nso.go.th