



บันทึกข้อความ

ส่วนราชการ...สำนักงานเลขาธิการกรม...กลุ่มการเจ้าหน้าที่ โทรศัพท ๐ ๒๑๔๑ ๗๓๐๙

ที่ ๐๑.๓/๒๕๖๖ วันที่ ๑๓ พฤศจิกายน ๒๕๖๖

เรื่อง...เรียกเก็บเงินสงเคราะห์ค่าศพรายเดือน ของสมาชิกการฌาปนกิจสงเคราะห์สํานักนายกรัฐมนตรื
ประจำเดือนพฤศจิกายน ๒๕๖๖

เรียน ผู้ตรวจราชการกรม เลขานุการกรม ผู้อำนวยการศูนย์/กอง สถิติจังหวัด ผู้อำนวยการกลุ่มตรวจสอบภายใน
และผู้อำนวยการกลุ่มพัฒนาระบบบริหาร

กลุ่มการเจ้าหน้าที่ ขอส่งสำเนาหนังสือ คณะกรรมการการฌาปนกิจสงเคราะห์ที่ นร ๐๑๐๒ (ณ.ปก.) /
ว๒๖๕๖ ลงวันที่ ๑ พฤศจิกายน ๒๕๖๖ เรื่อง การเรียกเก็บเงินสงเคราะห์ค่าศพรายเดือนของสมาชิกการ
ฌาปนกิจสงเคราะห์สํานักนายกรัฐมนตรื ประจำเดือนพฤศจิกายน ๒๕๖๖ ตามเอกสารแนบ ๑ มาเพื่อโปรด
แจ้งให้สมาชิกที่เป็นข้าราชการ ลูกจ้างประจำ พนักงานราชการ ลูกจ้างชั่วคราว และข้าราชการบำนาญในสังกัด
ทราบ และสามารถตรวจสอบรายละเอียดข้อมูลและดาวน์โหลดแบบฟอร์มสมาชิกการฌาปนกิจสงเคราะห์
เพิ่มเติมได้ที่ www.nso.go.th ในหัวข้อข่าวข้าราชการบำนาญ

อนึ่ง เพื่อให้การชำระเงินค่าสมาชิกการฌาปนกิจสงเคราะห์ ของสมาชิกที่จ่ายชำระค่าสมาชิก
เป็นเงินสด ซึ่งได้แก่ พนักงานราชการ และลูกจ้างชั่วคราว สังกัดสํานักงานสถิติจังหวัดในส่วนภูมิภาค และ
ข้าราชการ ลูกจ้างประจำ ที่เกษียณอายุและรับเงินบำเหน็จ สมาชิกดังกล่าวสามารถชำระเงินกรณีจ่ายเงินสด
ได้ ๒ วิธี ดังนี้

๑. ชำระเงินโดยวิธีโอนเงินเข้าบัญชีเงินฝากออมทรัพย์ บมจ.ธนาคารกรุงไทย (สาขาใดก็ได้)
ชื่อบัญชีการฌาปนกิจสงเคราะห์ สํานักนายกรัฐมนตรื Company Code : ๙๔๒๘ และเพื่อประโยชน์ของ
สมาชิก ขอให้กรอกข้อมูล ชื่อ - นามสกุล สมาชิกหมายเลขโทรศัพท์ที่ติดต่อได้ (Ref.๑) ในใบแจ้งการชำระเงินตาม
แบบฟอร์มที่แนบ (ตามเอกสารแนบ ๒)

๒. ชำระผ่านทาง Application Krungthai Next ของธนาคารกรุงไทย ขั้นตอนการชำระเงิน
ตามเอกสารแนบ ๓ (ชำระสมาชิก ๑ คน ต่อ ๑ รายการ)

เพื่อความครบถ้วนให้ติดต่อฝ่ายเหรียญการฌาปนกิจสงเคราะห์ สํานักบริหารกลาง
สํานักเลขาธิการนายกรัฐมนตรื ทางโทรสารหมายเลข ๐ ๒๒๘๘ ๔๓๓๒ และโทรศัพท์ ๐ ๒๒๘๘ ๔๓๓๔ ,
๐ ๒๒๘๘ ๔๐๐๐ ต่อ ๔๙๗๘ **ภายในวันที่ ๑๕ ธันวาคม ๒๕๖๖** เพื่อออกไปเสร็จรับเงินให้ต่อไป และสำหรับ
สมาชิกที่มีคู่สมรสเป็นสมาชิกสมทบ ขอให้จ่ายค่าสมาชิกสมทบด้วยวิธีการโอนเงินเข้าบัญชี
บมจ.ธนาคารกรุงไทย ตามวิธีดังกล่าวเช่นเดียวกัน แต่ขอให้แยกรายการโอนเงินอีก ๑ บัญชี

จึงเรียนมาเพื่อโปรดทราบ และแจ้งสมาชิกการฌาปนกิจสงเคราะห์ในสังกัด ที่รับราชการอยู่
ในปัจจุบันและที่เกษียณอายุไปแล้วทราบ ต่อไป

(นางสาวศิริญาพร รุ่งสุข)
เลขานุการกรม



ที่ นร ๐๑๐๒ (ณปก.) / ว ๒๖๕๖

คณะกรรมการการฌาปนกิจสงเคราะห์
สำนักนายกรัฐมนตรึ
ทำเนียบรัฐบาล กทม. ๑๐๓๐๐

๑ พฤศจิกายน ๒๕๖๖

เรื่อง การเรียกเก็บเงินสงเคราะห์ค่าศพรายเดือน และการปรับปรุงข้อมูลสมาชิกการฌาปนกิจสงเคราะห์
สำนักนายกรัฐมนตรึ ประจำเดือนพฤศจิกายน ๒๕๖๖

เรียน เวียนตามบัญชีรายชื่อ

สิ่งที่ส่งมาด้วย ๑. บัญชีรายชื่อสมาชิกถึงแก่กรรม	จำนวน ๑ ฉบับ
๒. บัญชีรายชื่อสมาชิกขอเปลี่ยนชื่อตัว และชื่อสกุล	จำนวน ๑ ฉบับ
๓. บัญชีรายชื่อสมาชิกขอเปลี่ยนสถานะการจ่าย	จำนวน ๑ ฉบับ
๔. บัญชีรายชื่อสมาชิกขอลาออก	จำนวน ๑ ฉบับ
๕. บัญชีรายชื่อการรับสมัครสมาชิกใหม่	จำนวน ๑ ฉบับ
๖. บัญชีรายชื่อการขอกลับเข้าเป็นสมาชิก	จำนวน ๑ ฉบับ

ด้วยได้รับแจ้งจากกรมการประจำส่วนราชการร่วมคณะกรรมการการฌาปนกิจสงเคราะห์
สำนักนายกรัฐมนตรึ กรณีสมาชิกถึงแก่กรรมและการเปลี่ยนแปลงข้อมูลสมาชิกการฌาปนกิจสงเคราะห์
สำนักนายกรัฐมนตรึ ซึ่งฝ่ายเลขานุการฯ ได้นำเสนอคณะกรรมการการฌาปนกิจสงเคราะห์สำนักนายกรัฐมนตรึ
รับทราบและพิจารณาอนุมัติ ในคราวประชุมครั้งที่ ๑๐/๒๕๖๖ เมื่อวันที่ ๓๑ ตุลาคม ๒๕๖๖ แล้ว รายละเอียด
ปรากฏตามสิ่งที่ส่งมาด้วย ๑ - ๖

กรณีสมาชิกถึงแก่กรรม ฝ่ายเลขานุการฯ ขอความร่วมมือแจ้งเจ้าหน้าที่รวบรวมเงินสงเคราะห์
ค่าศพรายเดือนของสมาชิกในสังกัดส่วนราชการนี้ โดยการหักจากเงินเดือน รายศพละ ๑๐ บาท จำนวน ๑๐ ราย
รวมเป็นเงินคนละ ๑๐๐ บาท และโอนเงินเข้าบัญชีธนาคารกรุงไทย ชื่อบัญชี “การฌาปนกิจสงเคราะห์
สำนักนายกรัฐมนตรึ” Company Code ๙๔๒๘ พร้อมส่งสำเนาใบส่งเงินหรือหนังสือนำส่งให้ฝ่ายเหรียญกษา
สำนักงานเลขาธิการ สำนักเลขาธิการนายกรัฐมนตรึ โทรศัพท์ ๐ ๒๒๘๘ ๔๓๓๔, ๐ ๒๒๘๘ ๔๐๐๐ ต่อ ๔๙๗๘
โทรสาร ๐ ๒๒๘๘ ๔๓๓๒ ภายในวันที่ ๑๕ ธันวาคม ๒๕๖๖ เพื่อจะได้ดำเนินการในส่วนที่เกี่ยวข้องต่อไป

จึงเรียนมาเพื่อโปรดทราบและดำเนินการในส่วนที่เกี่ยวข้องต่อไปด้วย จะขอบคุณยิ่ง

ขอแสดงความนับถือ

(นายสมชาย คนตรง)

ผู้อำนวยการกองการเจ้าหน้าที่

สำนักงานปลัดสำนักนายกรัฐมนตรึ

กรรมการและเลขานุการ

ฝ่ายเลขานุการฯ

สำนักงานปลัดสำนักนายกรัฐมนตรึ

กองการเจ้าหน้าที่

โทร. ๐ ๒๒๘๓ ๔๒๘๐

โทรสาร ๐ ๒๒๘๓ ๔๒๙๒

ไปรษณีย์อิเล็กทรอนิกส์ saraban@opm.go.th

รายชื่อส่วนราชการร่วมในการฉาบปีกสงเคราะห์สำนักนายกรัฐมนตรี (ณ.ป.น.ร.)

ลำดับที่	ส่วนราชการร่วม ณ.ป.น.ร.
1	กรรมการผู้แทนสำนักงานปลัดสำนักนายกรัฐมนตรี
2	กรรมการผู้แทนสำนักเลขาธิการนายกรัฐมนตรี
3	กรรมการผู้แทนสำนักเลขาธิการคณะรัฐมนตรี
4	กรรมการผู้แทนสำนักงานสภาความมั่นคงแห่งชาติ
5	กรรมการผู้แทนสำนักข่าวกรองแห่งชาติ
6	กรรมการผู้แทนสำนักงบประมาณ
7	กรรมการผู้แทนสำนักงานคณะกรรมการกฤษฎีกา
8	กรรมการผู้แทนสำนักงาน ก.พ.
9	กรรมการผู้แทนสำนักงานนโยบายและแผนการขนส่งและจราจร
10	กรรมการผู้แทนสำนักงานสภาพัฒนาการเศรษฐกิจและสังคมแห่งชาติ
11	กรรมการผู้แทนสำนักงานเลขาธิการสภาการศึกษา
12	กรรมการผู้แทนสำนักงาน ป.ป.ช.
13	กรรมการผู้แทนสำนักงาน ป.ป.ส.
14	กรรมการผู้แทนกรมกิจการเด็กและเยาวชน
15	กรรมการผู้แทนสำนักงานสถิติแห่งชาติ
16	กรรมการผู้แทนกรมประชาสัมพันธ์
17	กรรมการผู้แทนกรมความร่วมมือระหว่างประเทศ
18	กรรมการผู้แทนสำนักงานการตรวจเงินแผ่นดิน
19	กรรมการผู้แทนกรมศิลปากร
20	กรรมการผู้แทนองค์การสวนสัตว์แห่งประเทศไทย
21	กรรมการผู้แทนการท่องเที่ยวแห่งประเทศไทย
22	กรรมการผู้แทนการรถไฟฟ้าขนส่งมวลชนแห่งประเทศไทย
23	กรรมการผู้แทนสำนักงานคณะกรรมการคุ้มครองผู้บริโภค
24	กรรมการผู้แทนการกีฬาแห่งประเทศไทย
25	กรรมการผู้แทนสำนักงาน ก.พ.ร.
26	กรรมการผู้แทนสำนักงานนโยบายและแผนพลังงาน
27	กรรมการผู้แทนสำนักงาน กปร.
28	กรรมการผู้แทนสำนักงานคณะกรรมการส่งเสริมการลงทุน
29	กรรมการผู้แทนองค์การสวนพฤกษศาสตร์
30	กรรมการผู้แทนกองอำนวยการรักษาความมั่นคงภายในราชอาณาจักร

การมาปนกิจสงเคราะห์สำนักนายกรัฐมนตรี

บัญชีรายชื่อสมาชิกถึงแก่กรรม เสนอที่ประชุมรับทราบในการประชุมครั้งที่ ๑๐/๒๕๖๖ วันที่ ๓๑ ตุลาคม ๒๕๖๖

ลำดับ	ชื่อ - สกุล	ประเภท	ทะเบียนเลขที่	สังกัด	วันที่เสียชีวิต	อายุ	ผู้รับเงินสงเคราะห์	หมายเหตุ
๑	นายสมนึก ทูลเกล้า	สามัญ	๑๘๖๕	สำนักข่าวกรองแห่งชาติ	๗ ส.ค. ๒๕๖๖	๘๑	นายสมชาย ทูลเกล้า	เลือดออกในสมอง
๒	นางณัฐอุไร โกกิลกนิษฐ์	สมทบ	๒๒๓	สำนักเลขาธิการนายกรัฐมนตรี	๒๔ ส.ค. ๒๕๖๖	๘๓	นายศตเนติ โกกิลกนิษฐ์	ปอดอักเสบติดเชื้อเชิงตั้งยา
๓	นางประไพ ศิวเสน	สามัญ	๑๑๒๒๔	กรมประชาสัมพันธ์	๑๘ ส.ค. ๒๕๖๖	๙๐	นายธนวัฒน์ สิริวิสิฐธนา	โรคติดเชื้อในปอดรุนแรง
๔	นายชนะ อินสว่าง	สามัญ	๓๕๖๖	สำนักงาน ก.พ.	๒๐ ก.ย. ๒๕๖๖	๙๑	นางสุภาพ อินสว่าง	โรคไตเรื้อรังระยะสุดท้าย
๕	นายชาญชัย สุขสุวรรณ	สามัญ	๘๒๙๓	สำนักงานสถิติแห่งชาติ	๑๘ ส.ค. ๒๕๖๖	๖๕	น.ส.นิพรรณพร สุขสุวรรณ	ปอดอักเสบจากสำลัก
๖	นางสาวอำนวยการ เนียมละออง	สามัญ	๑๑๘๕๒	สำนักงานการตรวจเงินแผ่นดิน	๓๑ ม.ค. ๒๕๖๖	๘๖	น.ส.สุนีย์ อนุพงศ์พัฒน์	เลือดออกในสมอง
๗	นายเจตน์ บุญประมุข	สามัญ	๑๑๙๘๑	สำนักงานการตรวจเงินแผ่นดิน	๓๐ ก.ค. ๒๕๖๖	๘๘	นางบงกช บุญประมุข	โรคมะเร็งปอดระยะลุกลาม
๘	นายกริช จงวานิชสวัสดิ์	สมทบ	๗๖๗๖	สำนักงานสถิติแห่งชาติ	๒๗ ก.ค. ๒๕๖๖	๗๙	นางทศวรรณ จงวานิชสวัสดิ์	โรคชรา
๙	นางจันทร์เทียน ศักดิ์สูง	สามัญ	๓๗๓๗	สำนักงาน ก.พ.	๒ ก.ย. ๒๕๖๖	๘๖	นางจันทร์จิรา นิคมประศาสน์	ภาวะปอดติดเชื้อ
๑๐	นางเลิศพรรณ กรานจรูญ	สามัญ	๑๖๘๓	สำนักข่าวกรองแห่งชาติ	๑๗ ก.ย. ๒๕๖๖	๙๒	จ.อ. เวศน์ กรานจรูญ	ติดเชื้อทางเดินปัสสาวะ

รวม ๑๐ คน

ประเภทสามัญ ๘ คน

ประเภทสมทบ ๒ คน

ประเภทวิสามัญ ๐ คน

การมาปนกิจสงเคราะห์สำนักนายกรัฐมนตรื

บัญชีรายชื่อสมาชิกเปลี่ยนชื่อตัว และชื่อสกุล เสนอที่ประชุมรับทราบในการประชุมครั้งที่ ๑๐/๒๕๖๖ วันที่ ๓๑ ตุลาคม ๒๕๖๖

ลำดับที่	ชื่อ - สกุล	ประเภท	ทะเบียนเลขที่	สังกัด	ชื่อตัว และชื่อสกุล (ใหม่)
๑	นางสาวภคธิมา เตชะยา	สามัญ	๑๗๖๒๑	องค์การสวนสัตว์แห่งประเทศไทย	นางสาวภคธิมา เพชรน้อย
๒	นางกัณหา อินฉ้วน	สมทบ	๑๔๕๒๑	องค์การสวนสัตว์แห่งประเทศไทย	นางนริگانต์ อินฉ้วน

รวม ๒ คน

ประเภท สามัญ ๑ คน

สมทบ ๑ คน

วิสามัญ ๐ คน

การมาปนกิจสงเคราะห์สำนักนายกรัฐมนตรี

บัญชีรายชื่อสมาชิกเปลี่ยนสถานะการจ่าย

เสนอที่ประชุมรับทราบในการประชุมครั้งที่ ๑๐/๒๕๖๖ วันที่ ๓๑ ตุลาคม ๒๕๖๖

ลำดับที่	ชื่อ - สกุล	สังกัด	ประเภท	ทะเบียนเลขที่	สถานะใหม่	วันที่เปลี่ยน
๑	นายไพศาล วัฒนา	องค์การสวนสัตว์แห่งประเทศไทย	สามัญ	๑๘๒๒๖	จ่ายสด	๑ ต.ค. ๒๕๖๖
๒	นายสุริน แน่นอุดร	องค์การสวนสัตว์แห่งประเทศไทย	สามัญ	๑๗๓๒๑	จ่ายสด	๑ ต.ค. ๒๕๖๖
๓	นางนงคันธ์ ฝึกฝน	องค์การสวนสัตว์แห่งประเทศไทย	สามัญ	๑๔๕๐๙	จ่ายสด	๑ ต.ค. ๒๕๖๖
๔	นายปานเทพ ปกาสิต	องค์การสวนสัตว์แห่งประเทศไทย	สามัญ	๑๔๐๕๑	จ่ายสด	๑ ต.ค. ๒๕๖๖
๕	นายเทวินทร์ รัตนวงษะวัต	องค์การสวนสัตว์แห่งประเทศไทย	สามัญ	๑๔๔๕๘	จ่ายสด	๓๐ ก.ย. ๒๕๖๖
๖	นายสังวรณ์ อินทร์ฉ่ำ	องค์การสวนสัตว์แห่งประเทศไทย	สามัญ	๑๔๓๙๖	จ่ายสด	๓๐ ก.ย. ๒๕๖๖
๗	นายธราดล ภาวุฒานนท์	องค์การสวนสัตว์แห่งประเทศไทย	สามัญ	๑๔๑๘๐	จ่ายสด	๓๐ ก.ย. ๒๕๖๖
๘	นางกาญจนา ประกอบคุณ	องค์การสวนสัตว์แห่งประเทศไทย	สามัญ	๑๔๔๐๓	จ่ายสด	๓๐ ก.ย. ๒๕๖๖
๙	นายอนรรฆ พองฟู	องค์การสวนสัตว์แห่งประเทศไทย	สามัญ	๑๔๔๕๕	จ่ายสด	๓๐ ก.ย. ๒๕๖๖
๑๐	นางกรรณิการ์ เสือเม้ย	องค์การสวนสัตว์แห่งประเทศไทย	สามัญ	๑๔๔๕๒	จ่ายสด	๓๐ ก.ย. ๒๕๖๖
๑๑	นายทินกร กุลวาชัย	องค์การสวนสัตว์แห่งประเทศไทย	สามัญ	๑๔๑๒๙	จ่ายสด	๓๐ ก.ย. ๒๕๖๖
๑๒	นายสุรพงษ์ สิงหมารศรี	องค์การสวนสัตว์แห่งประเทศไทย	สามัญ	๑๔๐๖๘	จ่ายสด	๑ ต.ค. ๒๕๖๖
๑๓	นายอุทัย พูลยรัตน์	องค์การสวนสัตว์แห่งประเทศไทย	สามัญ	๑๔๓๐๑	จ่ายสด	๑ ต.ค. ๒๕๖๖
๑๔	นายสมพร ย่องกิม	องค์การสวนสัตว์แห่งประเทศไทย	สามัญ	๑๔๓๐๓	จ่ายสด	๑ ต.ค. ๒๕๖๖
๑๕	นายเจริญ อินฉ้วน	องค์การสวนสัตว์แห่งประเทศไทย	สามัญ	๑๔๕๒๐	จ่ายสด	๑ ต.ค. ๒๕๖๖

ลำดับที่	ชื่อ - สกุล	สังกัด	ประเภท	ทะเบียนเลขที่	สถานะใหม่	วันที่เปลี่ยน
๑๖	นายธราธร นิวาสวุฒิกิจ	องค์การสวนสัตว์แห่งประเทศไทย	สามัญ	๑๔๔๙๗	จ่ายสด	๓๐ ก.ย. ๒๕๖๖
๑๗	นายจ๋านงค์ สุรพัฒน์	องค์การสวนสัตว์แห่งประเทศไทย	สามัญ	๑๔๓๖๐	จ่ายสด	๓๐ ก.ย. ๒๕๖๖
๑๘	ว่าที่ร้อยตรีนิติกรณณ์ ฝึกฝน	องค์การสวนสัตว์แห่งประเทศไทย	สามัญ	๑๕๘๗๑	จ่ายสด	๑ ต.ค. ๒๕๖๖
๑๙	นางนวนละออง แน่นอุดร	องค์การสวนสัตว์แห่งประเทศไทย	สมทบ	๑๗๓๒๐	จ่ายสด	๑ ต.ค. ๒๕๖๖
๒๐	นางสินธุ์ วัฒนา	องค์การสวนสัตว์แห่งประเทศไทย	สมทบ	๑๘๑๕๒	จ่ายสด	๑ ต.ค. ๒๕๖๖
๒๑	นางสุชนาพร พูลยรัตน์	องค์การสวนสัตว์แห่งประเทศไทย	สมทบ	๑๔๓๐๒	จ่ายสด	๑ ต.ค. ๒๕๖๖
๒๒	นางอาภาภัทร ย่องกิม	องค์การสวนสัตว์แห่งประเทศไทย	สมทบ	๑๔๓๐๔	จ่ายสด	๑ ต.ค. ๒๕๖๖
๒๓	นางกัญหา อินฉ้วน	องค์การสวนสัตว์แห่งประเทศไทย	สมทบ	๑๔๕๒๑	จ่ายสด	๑ ต.ค. ๒๕๖๖
๒๔	นางเรณู ใจชื่น	องค์การสวนสัตว์แห่งประเทศไทย	สมทบ	๑๔๓๙๗	จ่ายสด	๓๐ ก.ย. ๒๕๖๖
๒๕	นางมีนา ฟองฟู	องค์การสวนสัตว์แห่งประเทศไทย	สมทบ	๑๔๔๕๖	จ่ายสด	๓๐ ก.ย. ๒๕๖๖
๒๖	นางอรทัย รัตนวงศะวัต	องค์การสวนสัตว์แห่งประเทศไทย	สมทบ	๑๔๔๕๙	จ่ายสด	๓๐ ก.ย. ๒๕๖๖
๒๗	นายนวกิต ทรัพย์คงทน	สำนักงานสถิติแห่งชาติ	สามัญ	๑๖๗๘๐	จ่ายสด	๑ ต.ค. ๒๕๖๖
๒๘	นายทวี อินโสม	สำนักเลขาธิการนายกรัฐมนตรี	สามัญ	๑๕๓๙๒	จ่ายสด	๑ ต.ค. ๒๕๖๖
๒๙	นางกรกมล อินโสม	สำนักเลขาธิการนายกรัฐมนตรี	สมทบ	๑๕๔๑๖	จ่ายสด	๑ ต.ค. ๒๕๖๖
๓๐	นายมงคล ทองรอด	กรมความร่วมมือระหว่างประเทศ	สามัญ	๑๑๔๕๑	จ่ายสด	๑ ต.ค. ๒๕๖๖
๓๑	นายสุทธิสน ไหว่อง	กรมความร่วมมือระหว่างประเทศ	สามัญ	๑๖๑๐๐	จ่ายสด	๑ ต.ค. ๒๕๖๖
๓๒	นายธิติพงษ์ พลคำมาก	องค์การสวนสัตว์แห่งประเทศไทย	สามัญ	๑๗๒๙๙	หักเงินเดือน	๑ ต.ค. ๒๕๖๖
๓๓	นายสุทธิดิล บุตรธนู	องค์การสวนสัตว์แห่งประเทศไทย	สามัญ	๑๔๐๖๗	หักเงินเดือน	๓๐ ก.ย. ๒๕๖๖
๓๔	นางสาววัชรภาพร รัตนยานนท์	สำนักงาน ก.พ.	สามัญ	๔๒๒๓	หักเงินเดือน	๑ ต.ค. ๒๕๖๖
๓๕	นางนภัสสร นันทวโนทยาน	สำนักงาน ก.พ.	สามัญ	๔๑๔๘	หักเงินเดือน	๑ ต.ค. ๒๕๖๖

ลำดับที่	ชื่อ - สกุล	สังกัด	ประเภท	ทะเบียนเลขที่	สถานะใหม่	วันที่เปลี่ยน
๓๖	นางพรทิพย์ จันอุทา	สำนักงาน ก.พ.	สามัญ	๑๗๙๓๒	หักเงินเดือน	๑ ต.ค. ๒๕๖๖
๓๗	นางสาวอรนารด จินะวัฒน์	สำนักงาน ก.พ.	สามัญ	๔๐๑๑	หักเงินเดือน	๓ ก.ค. ๒๕๖๖

รวม ๓๗ คน

สามัญ ๒๘ คน

สมทบ ๙ คน

วิสามัญ ๐ คน

หมายเหตุ ลำดับที่ ๓๓ นายสุทิตล บุตรธนู หักเงินสงเคราะห์ค่าศพรายเดือนจาก นางสุมาลี บุตรธนู สมาชิกสามัญ ทะเบียนเลขที่ ๑๔๔๖๙
สังกัดองค์การสวนสัตว์แห่งประเทศไทย

การมาปนกิจสงเคราะห์สำนักนายกรัฐมนตรี

บัญชีรายชื่อสมาชิกขอลาออก เสนอที่ประชุมรับทราบในการประชุมครั้งที่ ๑๐/๒๕๖๖ วันที่ ๓๑ ตุลาคม ๒๕๖๖

ลำดับที่	ชื่อ - สกุล	ประเภท	ทะเบียนเลขที่	สังกัด	เป็นสมาชิกเมื่อ	ขอลาออกตั้งแต่
๑	นางเปรมจิตต์ กุลวาชัย	สมทบ	๑๔๑๓๐	องค์การสวนสัตว์แห่งประเทศไทย	๑๖ ธ.ค. ๒๕๓๙	๓๐ ก.ย. ๒๕๖๖
๒	นายปรีดา ผักเต่า	สามัญ	๑๙๗๖๐	การกีฬาแห่งประเทศไทย	๔ มิ.ย.๒๕๖๑	๑ พ.ย. ๒๕๖๖

รวม ๒ คน

ประเภทสามัญ ๑ คน

ประเภทสมทบ ๑ คน

ประเภทวิสามัญ ๐ คน

การมาปนกิจสงเคราะห์สำนักนายกรัฐมนตรี

บัญชีรายชื่อผู้สมัครสมาชิกการมาปนกิจสงเคราะห์ ฯ เข้าใหม่

เสนอที่ประชุมพิจารณา ในการประชุมครั้งที่ ๑๐/๒๕๖๖ วันที่ ๓๑ ตุลาคม ๒๕๖๖

สำนักงานปลัดสำนักนายกรัฐมนตรี

ลำดับที่	ชื่อ - สกุล	ตำแหน่ง	ประเภท	อายุ	สถานะการจ่าย	วันยื่นใบสมัคร	วันเริ่มรับราชการ	ผู้รับเงินสงเคราะห์	ทะเบียนเลขที่
๑	นายพิทักษ์ ปั่นแก้ว	นิติกร	สามัญ	๓๙	หักเงินเดือน	๒๕ ก.ย. ๒๕๖๖	๑ พ.ค. ๒๕๖๒	นางสาวพรทิพย์ ปั่นแก้ว	๒๐๑๓๕

รวม ๑ คน

สำนักงานนโยบายและแผนพลังงาน

ลำดับที่	ชื่อ - สกุล	ตำแหน่ง	ประเภท	อายุ	สถานะการจ่าย	วันยื่นใบสมัคร	วันเริ่มรับราชการ	ผู้รับเงินสงเคราะห์	ทะเบียนเลขที่
๒	นางสาวณัฐมน วรรณานนท์	-	สมทบ	๓๓	หักเงินเดือน	๑๔ ก.ย. ๒๕๖๖		นายวัชรินทร์ ยก่อง	๒๐๑๓๖

รวม ๑ คน

องค์การสวนสัตว์แห่งประเทศไทย

ลำดับที่	ชื่อ - สกุล	ตำแหน่ง	ประเภท	อายุ	สถานะการจ่าย	วันยื่นใบสมัคร	วันเริ่มรับราชการ	ผู้รับเงินสงเคราะห์	ทะเบียนเลขที่
๓	นายณัฐรุจ เตือนแจ่ม	นักสื่อสารวิทยาศาสตร์ ๓	สามัญ	๒๘	หักเงินเดือน	๒๙ ก.ย. ๒๕๖๖	๑ เม.ย. ๒๕๖๖	นายสัญญา เตือนแจ่ม	๒๐๑๓๗
๔	นายสมพล คล้ายทอง	พนักงานภูมิทัศน์-พืชสวน	สามัญ	๔๑	หักเงินเดือน	๑๒ ก.ย. ๒๕๖๖	๑๖ ก.พ. ๒๕๕๔	เด็กชายปรินทร์ คล้ายทอง	๒๐๑๓๘
๕	นางสาวสุพัตรา คำสวัสดิ์	-	สมทบ	๔๒	หักเงินเดือน	๑๒ ก.ย. ๒๕๖๖	-	เด็กชายปรินทร์ คล้ายทอง	๒๐๑๓๙

รวม ๓ คน

การมาปณิกงสงเคราะห์สำนักนายกรัฐมนตรี

บัญชีรายชื่อสมาชิกที่พ้นสมาชิกภาพขอกลับเข้าเป็นสมาชิก เสนอที่ประชุมพิจารณาในการประชุมครั้งที่ ๑๐/๒๕๖๖ วันที่ ๓๑ ตุลาคม ๒๕๖๖

ลำดับที่	ชื่อ - สกุล	ประเภท	ทะเบียนเลขที่	สังกัด	หมายเหตุ
๑	นางสมคิด งามเนียม	สามัญ	๔๔๔๕	สำนักงานสภาพัฒนาการเศรษฐกิจและสังคมแห่งชาติ	- ขอกลับเข้าเป็นสมาชิกครั้งแรก - พ้นจากการเป็นสมาชิก ตามมติคณะกรรมการ ฌปก.นร. ในคราวประชุมครั้งที่ ๕/๒๕๖๖ เมื่อวันที่ ๓๑ พฤษภาคม ๒๕๖๖ - อนุมัติให้กลับเข้าเป็นสมาชิก ตั้งแต่วันที่ ๓๑ ตุลาคม ๒๕๖๖ เป็นต้นไป ตามมติคณะกรรมการ ฌปก.นร. ในคราวประชุมครั้งที่ ๑๐/๒๕๖๖ เมื่อวันที่ ๓๑ ตุลาคม ๒๕๖๖
๒	นางสมปอง รัศมีธรรม	สมทบ	๗๘๙๑	สำนักงานสถิติแห่งชาติ	- ขอกลับเข้าเป็นสมาชิกครั้งแรก - พ้นจากการเป็นสมาชิก ตามมติคณะกรรมการ ฌปก.นร. ในคราวประชุมครั้งที่ ๕/๒๕๖๖ เมื่อวันที่ ๓๑ พฤษภาคม ๒๕๖๖ - อนุมัติให้กลับเข้าเป็นสมาชิก ตั้งแต่วันที่ ๓๑ ตุลาคม ๒๕๖๖ เป็นต้นไป ตามมติคณะกรรมการ ฌปก.นร. ในคราวประชุมครั้งที่ ๑๐/๒๕๖๖ เมื่อวันที่ ๓๑ ตุลาคม ๒๕๖๖
๓	นางสุชาทิพย์ สารภีธรรม	สมทบ	๑๓๕๐๘	กรมศิลปากร	- ขอกลับเข้าเป็นสมาชิกครั้งแรก - พ้นจากการเป็นสมาชิก ตามมติคณะกรรมการ ฌปก.นร. ในคราวประชุมครั้งที่ ๗/๒๕๖๖ เมื่อวันที่ ๒๕ กรกฎาคม ๒๕๖๖ - อนุมัติให้กลับเข้าเป็นสมาชิก ตั้งแต่วันที่ ๓๑ ตุลาคม ๒๕๖๖ เป็นต้นไป ตามมติคณะกรรมการ ฌปก.นร. ในคราวประชุมครั้งที่ ๑๐/๒๕๖๖ เมื่อวันที่ ๓๑ ตุลาคม ๒๕๖๖
๔	นางหทัยรัตน์ เกษเกษร	สมทบ	๑๗๐๒๕	กรมประชาสัมพันธ์	- ขอกลับเข้าเป็นสมาชิกครั้งแรก - พ้นจากการเป็นสมาชิก ตามมติคณะกรรมการ ฌปก.นร. ในคราวประชุมครั้งที่ ๗/๒๕๖๖ เมื่อวันที่ ๒๕ กรกฎาคม ๒๕๖๖ - อนุมัติให้กลับเข้าเป็นสมาชิก ตั้งแต่วันที่ ๓๑ ตุลาคม ๒๕๖๖ เป็นต้นไป ตามมติคณะกรรมการ ฌปก.นร. ในคราวประชุมครั้งที่ ๑๐/๒๕๖๖ เมื่อวันที่ ๓๑ ตุลาคม ๒๕๖๖

รวม ๔ คน

ประเภท สามัญ ๑ คน

ประเภท สมทบ ๓ คน

ประเภท วิสามัญ ๐ คน



ใบแจ้งการชำระเงิน
(สำหรับผู้ชำระเงิน)

การณำปณกัจสงครระห้ลำนัถนายนกรฐมนตรึ

Company Code : 9418

วันที่

ชื่อ - สกุลสมาชิก:

หมายเลขโทรศัพท์ที่ติดต่อได้ (Ref.1):

ที่	รายการ	จำนวนเงิน (บาท)
	ค่าณำปณกัจ	
รวมเงิน	(ตัวอักษร)

หมายเหตุ

ได้ชำระเงินจำนวนข้างต้นเรียบร้อยแล้ว

สมาชิกสามารถนำใบแจ้งการชำระเงินฉบับนี้ ไปชำระเงินได้ที่ธนาคารกรุงไทย ได้ทุกสาขาทั่วประเทศ
พร้อมกันนี้สมาชิกสามารถนำหลักฐานการชำระเงินไปติดต่อส่วนการเงินเพื่อรับใบเสร็จ
(ค่าธรรมเนียมในการบริการชำระเงินผ่านธนาคาร อัตรารายละ 15.- บาท อัตราเดียวทั่วประเทศ)
การชำระเงินจะสมบูรณ์เมื่อฝ่ายการเงินได้รับเงินเรียบร้อยแล้ว หลังชำระเงินตามวิธีที่กำหนด ให้ สมาชิกติดต่อรับใบเสร็จรับเงินที่ส่วนการเงิน

ผู้รับเงิน (ประทับตราธนาคาร)

วันที่

ผู้ชำระเงินกรุณากรอกหมายเลขเช็ค ทั้งของสาขา (สำหรับชำระเงิน) และของสาขา



ใบแจ้งการชำระเงิน
(สำหรับธนาคาร)

การณำปณกัจสงครระห้ลำนัถนายนกรฐมนตรึ

(๕๖) บมจ.ธนาคารกรุงไทย: Company Code : 9418 วันที่

ชื่อ - สกุลสมาชิก:

หมายเลขโทรศัพท์ที่ติดต่อได้ (Ref.1):

จำนวนเงิน (บาท)	บาท (รับเฉพาะเงินสด ตามยอดที่ระบุไว้ ตามวันที่กำหนดไว้เท่านั้น)
จำนวนเงิน (ตัวอักษร)	

(หมายเหตุ - ค่าธรรมเนียมในการบริการชำระเงินผ่านธนาคาร อัตรารายละ 15.- บาท อัตราเดียวทั่วประเทศ)

-การชำระเงินจะสมบูรณ์เมื่อฝ่ายการเงินได้รับเงินเรียบร้อยแล้ว หลังชำระเงินตามวิธีที่กำหนด ให้ สมาชิกติดต่อรับใบเสร็จรับเงินที่ส่วนการเงิน



ประชาสัมพันธ์บริการฌาปนกิจสงเคราะห์สำหรับนักนายกรัฐมนตรื

การจ่ายเงินฌาปนกิจสงเคราะห์รายเดือนผ่าน Application Krungthai Next



การฌาปนกิจสงเคราะห์สำหรับนักนายกรัฐมนตรื (ฌปก.นร.) ได้เพิ่มช่องทางการรับชำระเงินสงเคราะห์ค่าศพรายเดือน โดยได้นำระบบ Krungthai Corporate Online มาใช้เพื่ออำนวยความสะดวก ให้แก่สมาชิก ฌปก.นร. ที่ชำระเงินสงเคราะห์ค่าศพรายเดือนที่ธนาคารกรุงไทย (จ่ายสด) โดยสมาชิกกลุ่มดังกล่าวสามารถชำระเงินผ่านทาง Application Krungthai Next  Company Code 9418

ขั้นตอนการชำระเงิน

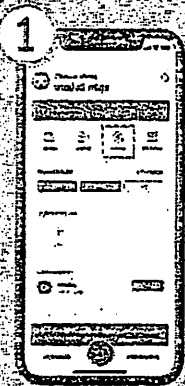

เข้าสู่ Krungthai Next
เลือกหัวข้อ “จ่ายเงิน”

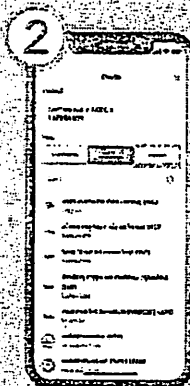

เลือกหัวข้อ “หมวดหมู่”

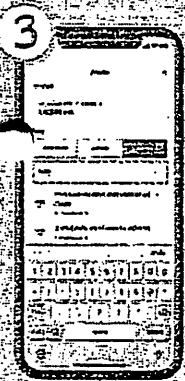

เลือก “ค้นหา” โดยการพิมพ์
• หมายเลข “9418” หรือ
• “การฌาปนกิจสงเคราะห์
สำหรับนักนายกรัฐมนตรื”

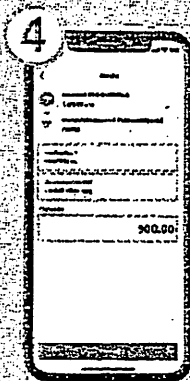

กรอกข้อมูล ดังนี้
• เบอร์โทรศัพท์สมาชิก
• ชื่อ-สกุลสมาชิก และจำนวนเงิน
• จำนวนเงินที่จะชำระ

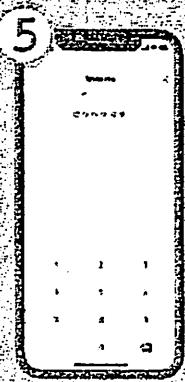

ใส่ รหัส เพื่อยืนยัน
การทำรายการ

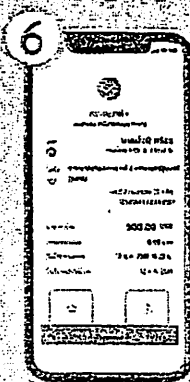

แสดงผลการชำระเงิน