

2022
117

วารสารสถิติ รายไตรมาส

QUARTERLY BULLETIN OF STATISTICS

ปีที่ 65 ไตรมาสที่ 1 พ.ศ. 2560 VOLUME 65, QUARTER 1, 2017



สำนักงานสถิติแห่งชาติ
กระทรวงดิจิทัลเพื่อเศรษฐกิจและสังคม

NATIONAL STATISTICAL OFFICE

สำนักงานสถิติแห่งชาติ MINISTRY OF DIGITAL ECONOMY AND SOCIETY

2017

วารสารสถิติ รายไตรมาส

QUARTERLY BULLETIN OF STATISTICS

ปีที่ 65 ไตรมาสที่ 1 พ.ศ. 2560

VOLUME 65, QUARTER 1, 2017



สำนักงานสถิติแห่งชาติ
กระทรวงดิจิทัลเพื่อเศรษฐกิจและสังคม

NATIONAL STATISTICAL OFFICE

สำนักงานสถิติแห่งชาติ **MINISTRY OF DIGITAL ECONOMY AND SOCIETY**

หน่วยงานที่เผยแพร่

สำนักสถิติพยากรณ์
 สำนักงานสถิติแห่งชาติ
 ศูนย์ราชการเฉลิมพระเกียรติ 80 พรรษา
 5 ธันวาคม 2550

อาคารรัฐประศาสนภักดี ชั้น 2
 ถนนแจ้งวัฒนะ
 เขตหลักสี่ กทม. 10210
 โทร. 0 2141 7498
 โทรสาร 0 2143 8132
 ไปรษณีย์อิเล็กทรอนิกส์ binfopub@nso.go.th
<http://www.nso.go.th>

ปีที่จัดพิมพ์ 2559

หน่วยงานเจ้าของเรื่อง

กลุ่มบูรณาการข้อมูลสถิติ
 สำนักสถิติพยากรณ์
 โทรศัพท์ 0 2141 7494
 โทรสาร 0 2143 8130
 ไปรษณีย์อิเล็กทรอนิกส์
 E-mail: chanchai@nso.go.th

Distributed by

Statistical Forecasting Bureau
 National Statistical Office,
 The Government Complex, Commemorating
 His Majesty The king 80 th Birthday
 Anniversary, 5th December, B.E. 2007
 Rattthaprasasanabhakti Building 2nd Floor
 Chaeng watthana Rd.,
 Laksi, Bangkok 10210, THAILAND
 Tel. +66(0) 2141 7498
 Fax: +66(0) 2143 8132
 E-mail: binfopub@nso.go.th
<http://www.nso.go.th>

Published 2016

Division-in-Charge

Statistical Information Integrating Group
 Statistical Forecasting Bureau
 Tel. +66(0) 2141 7494
 Fax: +66(0) 2143 8130
 E-mail: chanchai@nso.go.th

คำนำ

สำนักงานสถิติแห่งชาติ ได้จัดทำวารสารสถิติรายไตรมาส โดยมีวัตถุประสงค์ เพื่อรวบรวมข้อมูลสถิติด้านเศรษฐกิจ สังคม และสิ่งแวดล้อม ทั้งที่สำนักงานสถิติแห่งชาติผลิตเอง และจากหน่วยสถิติอื่น ๆ จัดทำ มานำเสนอเป็นรายเดือน และรายไตรมาส เพื่ออำนวยความสะดวกแก่ผู้ใช้ทั้งหน่วยงานภาครัฐ และเอกชน สามารถนำไปใช้ประโยชน์ในการวางแผน ติดตาม และประเมินผลการดำเนินงาน ศึกษาสถานการณ์แนวโน้ม และการเปลี่ยนแปลงทางเศรษฐกิจ สังคมและสิ่งแวดล้อมของประเทศ

วารสารสถิติรายไตรมาส นำเสนอข้อมูลไตรมาสที่ ๑ (เดือน มกราคม – มีนาคม ๒๕๖๐) หรือข้อมูลล่าสุดของแต่ละเรื่องที่มีอยู่ บน Website ของสำนักงานสถิติแห่งชาติ ในรูปของ e-Book เพื่อสะดวกในการสืบค้น และใช้ประโยชน์ได้เร็วขึ้นกว่าเดิม รวมทั้งเพื่อลดค่าใช้จ่ายในการจัดพิมพ์ด้วย

ข้อมูลสถิติที่นำเสนอแสดงไว้ทั้งในรูปของตารางสถิติ และแผนภูมิ โดยจัดแบ่งเป็น ๓ ด้าน ด้านสังคม ด้านเศรษฐกิจ และด้านทรัพยากรธรรมชาติและสิ่งแวดล้อม ได้แก่ สถิติประชากรศาสตร์ ประชากรและเคหะ สถิติแรงงาน สถิติการศึกษา สถิติสวัสดิการสังคม สถิติยุติธรรม ความมั่นคงการเมืองและการปกครอง บัญชีประชาชาติ สถิติเกษตรและประมง สถิติอุตสาหกรรม สถิติพลังงาน สถิติการค้า และราคา สถิติขนส่ง และโลจิสติกส์ สถิติเทคโนโลยีสารสนเทศและการสื่อสาร สถิติการท่องเที่ยวและการกีฬา สถิติการเงิน การธนาคารและประกันภัย สถิติการคลัง และสถิติทรัพยากรธรรมชาติและสิ่งแวดล้อม ทั้งนี้ได้ระบุแหล่งที่มาของข้อมูลในแต่ละเรื่องไว้อย่างชัดเจน เพื่อให้ผู้ใช้ข้อมูลสามารถค้นคว้าหารายละเอียดเพิ่มเติมได้

ในโอกาสนี้ สำนักงานสถิติแห่งชาติ ขอขอบคุณหน่วยงานต่าง ๆ ที่ได้สนับสนุนให้ข้อมูลสถิติ สำหรับการจัดทำวารสารสถิติรายไตรมาส และหวังว่าจะได้รับความร่วมมือเช่นนี้ตลอดไป เพื่อให้หน่วยงานภาครัฐ ภาคเอกชน และประชาชนทั่วไป สามารถใช้ประโยชน์ข้อมูลสถิติได้อย่างสมบูรณ์

Preface

The National Statistical Office of Thailand is pleased to present the “Quarterly Bulletin” containing statistics on economic, social and environment compiled by both the National Statistical Office and other Line Ministries. This Quarterly Bulletin is presented in the form of e-Book on our website : www.nso.go.th.

The bulletin provides the government, private sectors including general public with monthly and quarterly data of January – March 2017. Data presented in both statistical tables and figures of major statistics, namely, demographic, population and housing statistics, labour statistics, education statistics, social security statistics, justice, security, political and public administration statistics, national accounts, agriculture and fishery statistics, industrial statistics , energy statistics, trade and price statistics, transport and logistics statistics, information and communication technology statistics, tourism and sport statistics, finance, banking and insurance statistics, fiscal statistics, and natural resources and environment statistics. These statistical data could be used in policy planning, monitoring and evaluation, as well as studying situation, trends and changes of the country development.

The National Statistical Office would like to express our sincere gratitude to all government agencies and state enterprises for the kind support in providing statistical data for this Quarterly Bulletin, and look forward to continuous support in the future. We do hope that this bulletin will be of great benefits to all users.

สารบัญ

Contents

	หน้า		Page
หน่วยงานที่เผยแพร่	ii	Distributed by	ii
คำนำ	iii	Preface	v
สารบัญตารางสถิติ	vii	List of Statistical Tables	vii
สารบัญแผนภูมิ	xv	List of Figures	xv
สัญลักษณ์ ตัวย่อ และชื่อย่อ	xvi	Symbols, Abbreviations and Acronyms	xvi

สารบัญตารางสถิติ

List of Statistical Tables

สถิติสังคม

Social Statistics

สถิติประชากรศาสตร์

Demographic, Population and

ประชากรและเคหะ

Housing Statistics

1.1 ประชากร และบ้านจากการทะเบียน จำแนก เป็นรายภาค และจังหวัด พ.ศ. 2558.....	3	1.1 Population and Houses from Registration Record by Region and Province: 2015.....	3
1.2 ประชากรจากการทะเบียน จำแนกตาม กลุ่มอายุ และเพศ พ.ศ. 2558.....	6	1.2 Population from Registration Record by Age Group and Sex: 2015.....	6
1.3 ประชากรจากการทะเบียนในกรุงเทพมหานคร จำแนกเป็นสำนักงานเขต และเพศ พ.ศ. 2558.....	7	1.3 Population from Registration Record in Bangkok by District Office and Sex: 2015.....	7
1.4 คนเข้ามาในประเทศไทย จำแนกตามสัญชาติ พ.ศ. 2558 - 2559.....	9	1.4 Arrivals by Nationality: 2015 - 2016.....	9
1.5 คนออกไปนอกประเทศ จำแนกตามสัญชาติ พ.ศ. 2558 - 2559.....	10	1.5 Departures by Nationality : 2015 - 2016.....	10

สถิติแรงงาน

Labour Statistics

2.1 ประชากรอายุ 15 ปีขึ้นไป จำแนกตาม สถานภาพแรงงาน เพศ และเขต การปกครอง พ.ศ. 2559.....	11	2.1 Population 15 Years and Over by Labour Force Status, Sex and Administration Zone: 2016.....	11
--	----	---	----

	หน้า		Page
2.2 ประชากรอายุ 15 ปีขึ้นไปที่มีงานทำ จำแนกตามอาชีพ และเขตการปกครอง พ.ศ. 2559.....	13	2.2 Employed Persons Aged 15 Years and Over by Occupation and Administration Zone: 2016.....	13
2.3 ประชากรอายุ 15 ปีขึ้นไปที่มีงานทำ จำแนกตามอุตสาหกรรม และเขตการปกครอง พ.ศ. 2559.....	15	2.3 Employed Persons Aged 15 Years and Over by Industry and Administration Zone: 2016.....	15
2.4 ประชากรอายุ 15 ปีขึ้นไปที่มีงานทำ จำแนกตามสถานภาพการทำงาน และเขตการปกครอง พ.ศ. 2559.....	17	2.4 Employed Persons Aged 15 Years and Over by Work Status and Administration Zone: 2016.....	17
2.5 ประชากรอายุ 15 ปีขึ้นไปที่มีงานทำ จำแนกตามระดับการศึกษาที่สำเร็จ และเขตการปกครอง พ.ศ. 2559.....	18	2.5 Employed Persons Aged 15 Years and Over by Level of Educational Attainment and Administration Zone : 2016.....	18
2.6 ประชากรอายุ 15 ปีขึ้นไปว่างงาน จำแนกตามระดับการศึกษาที่สำเร็จ และเขตการปกครอง พ.ศ. 2559.....	20	2.6 Unemployed Persons Aged 15 Years and Over by Level of Educational Attainment and Administration Zone : 2016.....	20
2.7 อัตราการว่างงาน จำแนกตามหมวดอายุ เพศ และเขตการปกครอง พ.ศ. 2559.....	22	2.7 Unemployment Rate by Age Group, Sex and Administration Zone : 2016.....	22
2.8 คนงานไทยที่เดินทางไปทำงานต่างประเทศ จำแนกตามลักษณะการจัดส่ง และประเทศ พ.ศ. 2558 - 2560.....	23	2.8 Thai Workers Working Abroad by Type of Supply and Country : 2015 - 2017.....	23

สถิติการศึกษา

Education Statistics

3.1 นักเรียน นิสิต นักศึกษา จำแนกตามระดับการศึกษา ชั้นเรียน และเพศ ปีการศึกษา 2558.....	25	3.1 Student by Level of Education, Grade and Sex: Academic Year 2015.....	25
---	----	---	----

	หน้า		Page	
3.2	นักเรียนพิการเรียนร่วม จำแนกตาม ระดับการศึกษา และประเภทความพิการ ปีการศึกษา 2557 - 2559.....	26	3.2 Student with Disabilities in Mainstream Schools by Level of Education and Type of Disabilities: Academic Years 2014 - 2016.....	26
3.3	นักเรียน นิสิต นักศึกษาในสถานศึกษา ของรัฐและเอกชน จำแนกตามระดับ และประเภทการศึกษา ปีการศึกษา 2557 - 2558.....	28	3.3 Student in Public and Private Institution by Level and Type of Education: Academic Years 2014 - 2015.....	28
3.4	อัตราการเลื่อนชั้น ป.2/ป.3, ป.4/ป.5, ม.1/ม.2, ม.2/ม.3, ม.4/ม.5, และ ม.5/ม.6 ปีการศึกษา 2548 - 2558.....	29	3.4 Gross Promotion Rate G.2/G.3, G.4/G.5, G.7/G.8, G.8/G.9, G.10/G.11 and G.11/G.12: Academic Years 2005 - 2015.....	29
สถิติสวัสดิการสังคม		Social Security Statistics		
4.1	การใช้บริการของผู้ประกันตน แต่ละกรณี พ.ศ. 2558 - 2559.....	31	4.1 Utilization of Insured Person for Each Benefit: 2015 - 2016.....	31
4.2	สถานประกอบการ และผู้ประกันตน พ.ศ. 2557 - 2560.....	32	4.2 Establishments and Insured Persons : 2014 - 2017.....	32
สถิติยุติธรรม ความมั่นคง การเมืองและการปกครอง		Justice, Security, Political and Public Administration Statistics		
5.1	คดีที่ขึ้นสู่การพิจารณาพิพากษาของศาล จำแนกตามศาล และประเภทคดี พ.ศ. 2559.....	33	5.1 Criminal Case Commenced of Offence by Courts and Type: 2016.....	33
5.2	คดีแพ่งที่มาสู่ศาล จำแนกตามศาล และฐานฟ้อง พ.ศ. 2559.....	34	5.2 Civil Case by Courts and Nature of Suit: 2016.....	34
5.3	คดีอาญาที่มาสู่ศาล จำแนกตามศาล และฐานฟ้อง พ.ศ. 2559.....	36	5.3 Criminal Case by Courts and Nature of Suit: 2016.....	36
5.4	คดีอาญาน่าสนใจ จำแนกตามประเภท ความผิด พ.ศ. 2558 - 2559.....	38	5.4 Reported Interesting Crimes by Type of Crime: 2015 - 2016.....	38

	หน้า		Page		
5.5	คดีอาญาที่น่าสนใจในกรุงเทพมหานคร จำแนกตามประเภทความผิด พ.ศ. 2558 - 2559.....	39	5.5	Reported Interesting Crimes in Bangkok by Type Crime: 2015 - 2016.....	39
สถิติเศรษฐกิจ		Economic Statistics			
บัญชีประชาชาติ		National Accounts			
6.1	ผลิตภัณฑ์มวลรวมในประเทศ ตามราคา ประจำปี จำแนกตามสาขาการผลิต พ.ศ. 2559 - 2560.....	41	6.1	Gross Domestic Product at Current Market Prices by Economic Activities : 2016 - 2017.....	41
6.2	ผลิตภัณฑ์มวลรวมในประเทศ แบบปริมาณ ลูกโซ่ (ปีอ้างอิง พ.ศ. 2545) จำแนกตาม สาขาการผลิต พ.ศ. 2559 - 2560.....	42	6.2	Gross Domestic Product, Chain Volume Measures (Reference Year = 2002) by Economic Activities: 2016 - 2017.....	42
6.3	รายจ่ายเพื่อการอุปโภคบริโภค ตามราคา ประจำปี จำแนกตามประเภทรายจ่าย พ.ศ. 2559 - 2560.....	43	6.3	Consumption Expenditure at Current Market Prices by Type of Expenditure : 2016 - 2017.....	43
6.4	รายจ่ายเพื่อการอุปโภคบริโภค แบบปริมาณ ลูกโซ่ (ปีอ้างอิง พ.ศ. 2545) จำแนกตาม ประเภทรายจ่าย พ.ศ. 2559 - 2560.....	44	6.4	Consumption Expenditure, Chain Volume Measures (Reference Year = 2002) by Type of Expenditure: 2016 - 2017.....	44
6.5	การสะสมทุนในรูปแบบสินทรัพย์ถาวร ตามราคาประจำปี จำแนกตามสินค้า ประเภททุน พ.ศ. 2559 - 2560.....	46	6.5	Gross Fixed Capital Formation at Current Market Prices by Type of Capital Goods : 2016 - 2017.....	46
6.6	การสะสมทุนในรูปแบบสินทรัพย์ถาวร แบบปริมาณลูกโซ่ (ปีอ้างอิง พ.ศ. 2545) จำแนกตามสินค้า ประเภททุน พ.ศ. 2559 - 2560.....	47	6.6	Gross Fixed Capital Formation, Chain Volume Measures (Reference Year = 2002) by Type of Capital Goods: 2016 - 2017.....	47

	หน้า		Page
สถิติการเกษตร และประมง		Agriculture and Fishery Statistics	
7.1	ดัชนีผลผลิตสินค้าเกษตรที่สำคัญ จำแนกตามชนิดพืช พ.ศ. 2559 - 2560.....	49	7.1 Agricultural Production Index by Type of Crops: 2016 - 2017.....
7.2	ปริมาณสัตว์น้ำของสะพานปลา และท่าเทียบเรือประมงขององค์การ สะพานปลา พ.ศ. 2559.....	50	7.2 Quantity of Fresh Fish at Fish Market and Fishing Ports of The Fish Marketing Organization: 2016.....
7.3	สัตว์ที่อนุญาตให้ฆ่าเป็นอาหาร พ.ศ. 2558 - 2559.....	52	7.3 Permitted Slaughter : 2015 - 2016.....
สถิติอุตสาหกรรม		Industrial Statistics	
8.1	ผลผลิตภาคอุตสาหกรรม พ.ศ. 2560.....	53	8.1 Production of Manufactured Goods : 2017.....
8.2	ดัชนีผลผลิตอุตสาหกรรม พ.ศ. 2559 - 2560.....	54	8.2 Manufacturing Production Index : 2016 - 2017.....
8.3	การผลิตแร่ที่สำคัญ จำแนกตามชนิดแร่ พ.ศ. 2559 - 2560.....	56	8.3 Production of Principals Minerals by Kind of Mineral: 2016 - 2017.....
8.4	ผู้ที่ได้รับอนุมัติให้ก่อสร้าง จำนวน สิ่งก่อสร้าง พื้นที่ และความยาว สิ่งก่อสร้าง พ.ศ. 2559.....	58	8.4 Permits, Number and Area of Construction: 2016.....
8.5	ผู้ที่ได้รับอนุมัติให้ก่อสร้าง จำนวนสิ่งก่อสร้าง และพื้นที่ก่อสร้าง อาคารโรงงาน จำแนกตามชนิดของอาคาร พ.ศ. 2558 - 2559.....	59	8.5 Permits, Number and Area of Building Construction by Type of Building: 2015 - 2016.....
8.6	ผู้ที่ได้รับอนุมัติให้ก่อสร้าง จำนวนสิ่งก่อสร้าง และพื้นที่ก่อสร้าง ของสิ่งก่อสร้างที่มีไซอาคารโรงงาน จำแนกตามชนิดของสิ่งก่อสร้าง พ.ศ. 2558 - 2559.....	60	8.6 Permits, Number and Area of Civil Engineering Construction by Type of Construction: 2015 - 2016.....

	หน้า		Page
สถิติพลังงาน		Energy Statistics	
9.1	สถิติการไฟฟ้านครหลวง พ.ศ. 2559 - 2560.....	61	9.1 Statistics of Metropolitan Electricity Authority: 2016 - 2017.....
			61
สถิติการค้า และราคา		Trade and Price Statistics	
10.1	มูลค่าของสินค้าขาเข้า และขาออก พ.ศ. 2553 - 2560.....	63	10.1 Value of Imports and Exports : 2010 - 2017.....
			63
10.2	มูลค่าสินค้าขาเข้า 10 อันดับแรกของไทย จำแนกเป็นรายประเทศที่สำคัญ พ.ศ. 2559 - 2560.....	64	10.2 Top Ten Value of Imports of Thailand by Principal Country : 2016 - 2017.....
			64
10.3	มูลค่าสินค้าขาออก 10 อันดับแรก ของไทย จำแนกเป็นรายประเทศที่สำคัญ พ.ศ. 2559 - 2560.....	65	10.3 Top Ten Value of Exports of Thailand by Principal Country : 2016 - 2017.....
			65
10.4	มูลค่าสินค้าขาเข้า 10 อันดับแรกของไทย พ.ศ. 2559 - 2560.....	66	10.4 Top Ten Value of Imports of Thailand : 2016 - 2017.....
			66
10.5	มูลค่าสินค้าขาออก 10 อันดับแรกของไทย พ.ศ. 2559 - 2560.....	67	10.5 Top Ten Value of Exports of Thailand : 2016 - 2017.....
			67
10.6	ดัชนีราคาผู้บริโภค จำแนกเป็นรายภาค และหมวดสินค้า พ.ศ. 2559 - 2560.....	68	10.6 Consumer Price Index by Region and Commodity Group: 2016 - 2017.....
			68
10.7	ดัชนีราคาผู้บริโภครายได้น้อย จำแนกเป็น รายภาค และหมวดสินค้า พ.ศ. 2559 - 2560.....	74	10.7 Low Income Consumer Price Index by Region and Commodity Group : 2016 - 2017.....
			74
10.8	ดัชนีราคาผู้ผลิต จำแนกตามขั้นตอน การผลิต พ.ศ. 2559 - 2560.....	80	10.8 Producer Price Index by Stage of Processing: 2016 - 2017.....
			80
10.9	ดัชนีราคาผู้ผลิต จำแนกตามกิจกรรม การผลิต พ.ศ. 2559 - 2560.....	82	10.9 Producer Price Index by Classification of Products by Activities : 2016 - 2017.....
			82
10.10	ดัชนีราคาสินค้าวัสดุก่อสร้าง จำแนกตาม หมวดสินค้า พ.ศ. 2559 - 2560.....	84	10.10 Construction Materials Price Index by Commodity Group: 2016 - 2017.....
			84

	หน้า		Page
10.11 อัตราเงินเฟ้อของดัชนีราคาผู้บริโภค จำแนกเป็นรายภาค และหมวดสินค้า		10.11 Inflation Rates of Consumer Price Index by Region and Commodity Group	
พ.ศ. 2559 - 2560.....	85	: 2016 - 2017.....	85
10.12 ดัชนีราคาผู้บริโภคทั่วไป จำแนกเป็น รายภาค พ.ศ. 2557 - 2560.....	88	10.12 General Consumer Price Index by Region: 2014 - 2017.....	88
10.13 ราคาประกาศเฉลี่ยของแร่บางชนิด เพื่อใช้เก็บค่าภาคหลวง		10.13 Average Proclaimed Price of Selected Mineral for Royalty: 2016 - 2017.....	89
พ.ศ. 2559 - 2560.....	89		
สถิติขนส่ง และโลจิสติกส์		Transport and Logistics Statistics	
11.1 รถยนต์ใหม่ที่จดทะเบียน จำแนกตามประเภท พ.ศ. 2559 - 2560.....	91	11.1 New Vehicles by Type of Register : 2016 - 2017.....	91
11.2 การโดยสารรถไฟ ปิงบประมาณ 2559.....	92	11.2 Railways Passengers : Fiscal Year 2516.....	92
11.3 การรถไฟ - การบรรทุกสินค้า จำแนกตาม สินค้าที่สำคัญ ปิงบประมาณ 2559.....	93	11.3 Railway - Freight Carried by Principal Commodity: Fiscal Year 2016.....	93
11.4 ผู้โดยสารรถไฟฟ้า สายรัชมวงคค เฉลี่ยรายวัน (คน) จำแนกเป็นรายเดือน พ.ศ. 2554 - 2558.....	94	11.4 Mass Rapid Transit Passengers, Chaloem Ratchamongkhon Line Average per Day by Month : 2011 - 2015.....	94
สถิติเทคโนโลยีสารสนเทศและการสื่อสาร		Information Communication and Technology Statistics	
12.1 บริการไปรษณีย์ พ.ศ. 2559.....	95	12.1 Postal Services: 2016.....	95
12.2 ธนาคัดในประเทศ และธนาคัดระหว่าง ประเทศ พ.ศ. 2558 - 2559.....	96	12.2 Domestic Money Orders and International Money Orders: 2015 - 2016.....	96

	หน้า		Page
สถิติการท่องเที่ยวและกีฬา		Tourism and Sport Statistics	
13.1	นักท่องเที่ยวที่เข้ามาประเทศไทย จำแนกตาม สัญชาติ พ.ศ. 2558 - 2559.....	13.1	Tourist Arrivals to Thailand by Country of Nationality: 2015 - 2016.....
	97		97
สถิติการเงิน การธนาคาร และการประกันภัย		Finance, Banking and Insurance Statistics	
14.1	ธนบัตรและเหรียญกษาปณ์ที่หมุนเวียน ในระบบเศรษฐกิจ พ.ศ. 2559 - 2560.....	14.1	Currency in Circulation : 2016 - 2017.....
	99		99
14.2	ปริมาณเงินในมือประชาชน พ.ศ. 2559 - 2560.....	14.2	Narrow Money (M1) : 2016 - 2017.....
	100		100
14.3	เงินสำรองระหว่างประเทศ พ.ศ. 2558 - 2560.....	14.3	International Reserves : 2015 - 2017.....
	101		101
14.4	เงินฝากของธนาคารพาณิชย์ จำแนกตาม ประเภทเงินฝาก พ.ศ. 2558 - 2560.....	14.4	Deposits of Commercial Banks by Type of Deposit: 2015 - 2017.....
	102		102
14.5	เงินฝากของธนาคารออมสิน จำแนกตาม ประเภทเงินฝาก พ.ศ. 2558 - 2560.....	14.5	Deposits of The Government Savings Bank by Type of Deposit : 2015 - 2017.....
	103		103
14.6	เงินให้สินเชื่อ จำแนกตามประเภทสินเชื่อ ของธนาคารพาณิชย์ พ.ศ. 2558 - 2560.....	14.6	All Commercial Bank's Credits Classified by Type of Credits : 2015 - 2017.....
	104		104
14.7	สินทรัพย์ และหนี้สินของธนาคาร แห่งประเทศไทย พ.ศ. 2559 - 2560.....	14.7	Assets and Liabilities of Bank of Thailand: 2016 - 2017.....
	105		105
14.8	สินทรัพย์ และหนี้สินของธนาคาร พาณิชย์ พ.ศ. 2559 - 2560.....	14.8	Assets and Liabilities of Commercial Banks: 2016 - 2017.....
	106		106
14.9	สินทรัพย์ และหนี้สินของสถาบันการเงิน เฉพาะกิจที่รับฝากเงิน พ.ศ. 2559 - 2560.....	14.9	Assets and Liabilities of Depository Specialized Financial Institutions : 2016 - 2017.....
	107		107
14.10	อัตราแลกเปลี่ยนเงินตราต่างประเทศเฉลี่ย ของธนาคารพาณิชย์ ในกรุงเทพมหานคร พ.ศ. 2559 - 2560.....	14.10	Rates of Exchange of Commercial Banks in Bangkok Metropolis : 2016 - 2017.....
	108		108

	หน้า		Page	
14.11	กรมธรรม์และเงินเอาประกันภัย ของธุรกิจ ประกันชีวิต ประเภทสามัญ ไตรมาส 4 พ.ศ. 2559.....	109	14.11 Policies and Sum Insured of Life Insurance, Type of Ordinary Quarter 4 : 2016.....	109
สถิติการคลัง		Fiscal Statistics		
15.1	หนี้รัฐบาลคงค้างต่างประเทศ จำแนกตาม สกุลเงิน ปีงบประมาณ 2559 - 2560.....	111	15.1 External Government Debt by Currency : Fiscal Year 2016 - 2017.....	111
15.2	หนี้รัฐบาลคงค้างภายในประเทศ จำแนกตาม ประเภท ปีงบประมาณ 2560.....	112	15.2 Domestic Government Debt by Type of Debt: Fiscal Year 2017.....	112
สถิติทรัพยากรธรรมชาติและสิ่งแวดล้อม		Natural Resources and Environment Statistics		
สถิติทรัพยากรธรรมชาติและสิ่งแวดล้อม		Natural Resources and Environment Statistics		
16.1	การคาดหมายอุณหภูมิเฉลี่ยสูงสุด ต่ำสุด และปริมาณฝน จำแนกเป็นรายภาค พ.ศ. 2559 - 2560.....	113	16.1 Expected Average Maximum - Minimum Temperature and Rainfall by Region : 2016 - 2017.....	113
16.2	ปริมาณฝนสูงที่สุดใน 24 ชั่วโมง อุณหภูมิ สูงที่สุด และต่ำที่สุด จำแนกเป็นรายภาค พ.ศ. 2559.....	114	16.2 Highest Rainfall in 24 Hours, Maximum and Minimum Temperature by Region: 2016.....	114
16.3	ปริมาณฝนสูงที่สุดใน 24 ชั่วโมง อุณหภูมิ สูงที่สุด และต่ำที่สุด ณ สถานีตรวจอากาศ จำแนกเป็นรายภาค พ.ศ. 2559.....	115	16.3 Highest Rainfall in 24 Hours, Maximum and Minimum Temperature at Meteorological Station by Region: 2016.....	115
16.4	ปริมาณฝน ณ สถานีตรวจอากาศ พ.ศ. 2559.....	117	16.4 Rainfall at Meteorological Station: 2016.....	117
16.5	อุณหภูมิเฉลี่ย ณ สถานีตรวจอากาศ พ.ศ. 2559.....	120	16.5 Average Temperature at Meteorological Station: 2016.....	120

สารบัญแผนภูมิ

แผนภูมิ 1	ภาวะการทำงานของประชากรผู้สูงอายุ 60 ปีขึ้นไป จำแนกตามภาค พ.ศ. 2559.....	xix
แผนภูมิ 2	ร้อยละของผู้สูงอายุที่ทำงาน จำแนกตามกิจกรรมทางเศรษฐกิจ ที่สำคัญ พ.ศ. 2555 - 2559.....	xix
แผนภูมิ 3	อัตราการเปลี่ยนแปลงของดัชนีราคา ผู้บริโภค จำแนกตามหมวดสินค้า ไตรมาสที่ 4 พ.ศ. 2558 - 2559.....	xxi
แผนภูมิ 4	ร้อยละของประชากรอายุ 6 ปีขึ้นไป อินเทอร์เน็ตตามอุปกรณ์ในการเข้าถึง อินเทอร์เน็ต พ.ศ. 2559.....	xxiii
แผนภูมิ 5	ร้อยละของประชากรอายุ 6 ปีขึ้นไป ที่ใช้อินเทอร์เน็ต จำแนกตามกิจกรรม ที่ใช้ พ.ศ. 2559.....	xxiii

List of Figures

Figure 1	Labour Force of the Elderly 60 Years or More by Region: 2016.....	xix
Figure 2	Percentage of Working Elderly by Major Economic Activity : 2012 - 2016.....	xix
Figure 3	Percentage Change of Consumer Price Index by Commodity Group Quarter 4 : 2015 - 2016.....	xxi
Figure 4	Percentage of Population aged 6 Years and Over Used Devices to Access Internet : 2016.....	xxiii
Figure 5	Percentage of Population aged 6 Years and Over Used Devices to Access Internet by Activity : 2016.....	xxiii

สัญลักษณ์ ตัวย่อ และชื่อย่อ Symbols, Abbreviations and Acronyms

สัญลักษณ์ Key Symbols

...	ยังไม่มีข้อมูล	Data not available
-	ไม่มีข้อมูล หรือข้อมูลมีค่าเป็น 0	Nil or zero
--	มีข้อมูลจำนวนเล็กน้อย	Negligible amount
e	ตัวเลขประมาณ	Estimated figure
r	ตัวเลขปรับปรุงใหม่	Revised figure
p	ตัวเลขเบื้องต้น	Preliminary figure
x	แยกรายละเอียดไม่ได้ หรือคำนวณไม่ได้	No detail or not being computed
D	ตัวเลขไม่พึงเปิดเผย	Disclosure prohibited

ตัวย่อ และชื่อย่อ Abbreviations and Acronyms

CAD	Canada Dollar
GBP	Pound Sterling
EUR	Euro
SDRs	Special Drawing Rights

ข้อสังเกต: ข้อมูลบางตาราง ผลรวมของแต่ละจำนวนอาจไม่เท่ากับรวมยอด เนื่องจากการปัดเศษ

Remarks: Figures for some table may not add up to total because of rounding

แผนภูมิ 1 กวาระการทำงานของประชากรผู้สูงอายุ 60 ปีขึ้นไป จำแนกตามภาค พ.ศ. 2559

Figure 1 Labour Force of the Elderly 60 Years or More by Region : 2016

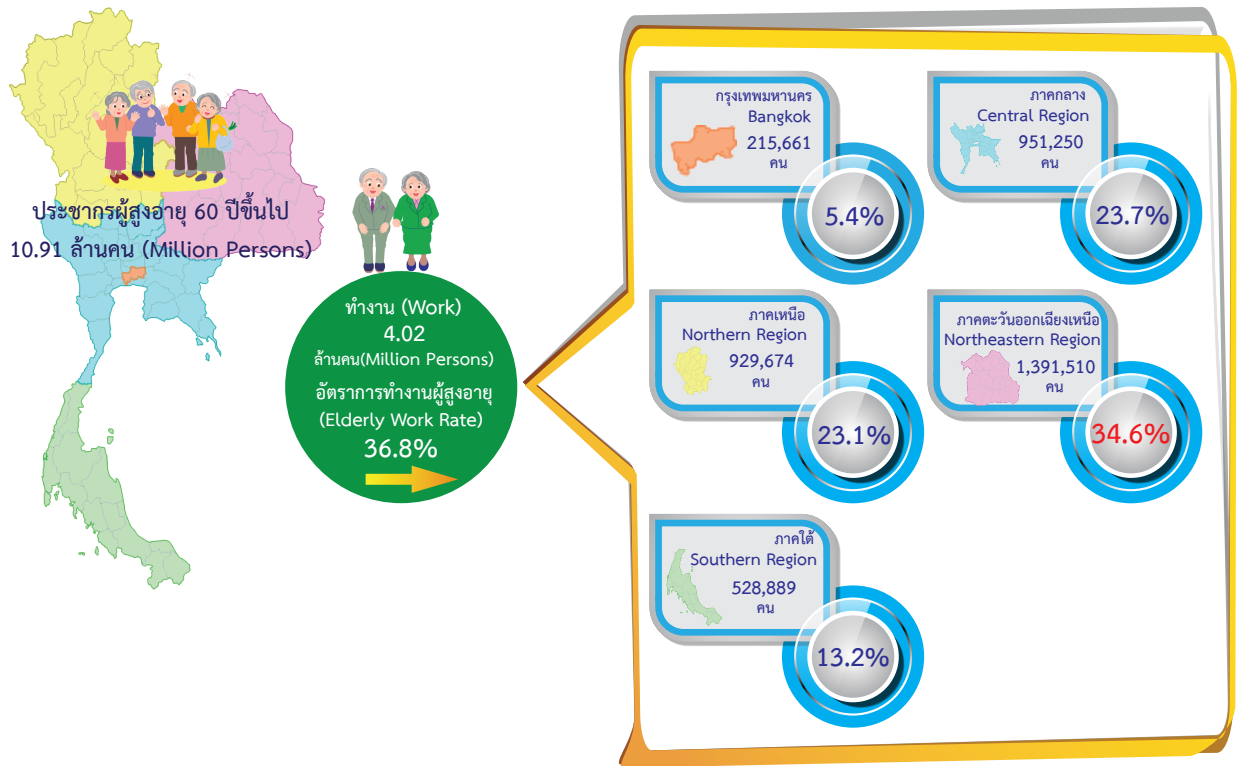

แผนภูมิ 2 ร้อยละของผู้สูงอายุที่ทำงาน จำแนกตามกิจกรรมทางเศรษฐกิจที่สำคัญ พ.ศ. 2555-2559

Figure 2 Percentage of Working Elderly by Major Economic Activity : 2012-2016

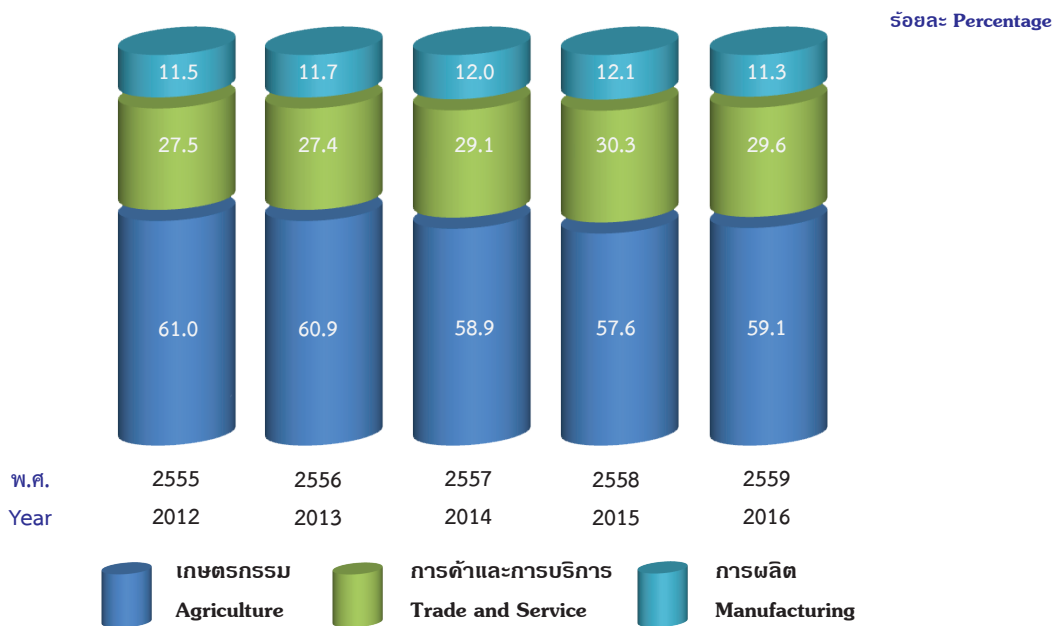

ที่มา : สำนักงานสถิติแห่งชาติ

Source : National Statistical Office

แผนภูมิ 3 อัตราการเปลี่ยนแปลงของดัชนีราคาผู้บริโภค จำแนกตามหมวดสินค้า ไตรมาสที่ 4 พ.ศ. 2558 - 2559

Figure 3 Percentage Change of Consumer Price Index by Commodity Group: Quarter 4, 2015 - 2016



ที่มา: สำนักดัชนีเศรษฐกิจการค้า กระทรวงพาณิชย์

Source: Trade and Economic Indices Bureau, Ministry of Commerce

แผนภูมิ 4 ร้อยละของประชากรอายุ 6 ปีขึ้นไป ที่ใช้อินเทอร์เน็ตตามอุปกรณ์ในการเข้าถึงอินเทอร์เน็ต พ.ศ. 2559

Figure 4 Percentage of Population aged 6 Years and Over Used Devices to Access Internet: 2016

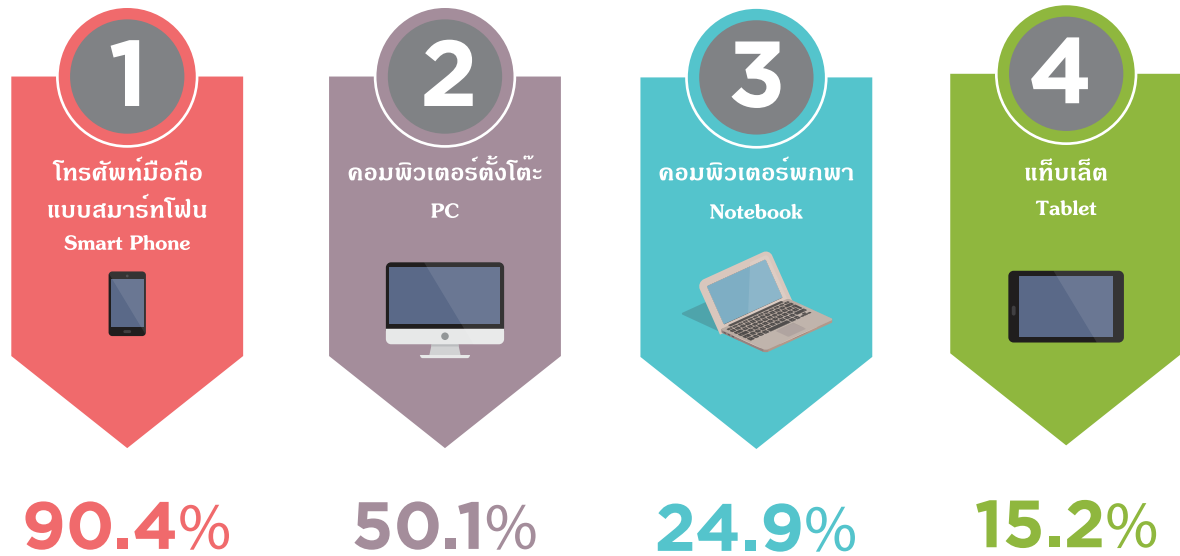

แผนภูมิ 5 ร้อยละของประชากรอายุ 6 ปีขึ้นไป ที่ใช้อินเทอร์เน็ตจำแนกตามกิจกรรมที่ใช้ พ.ศ. 2559

Figure 5 Percentage of Population aged 6 Years and Over Used Internet by Activity: 2016

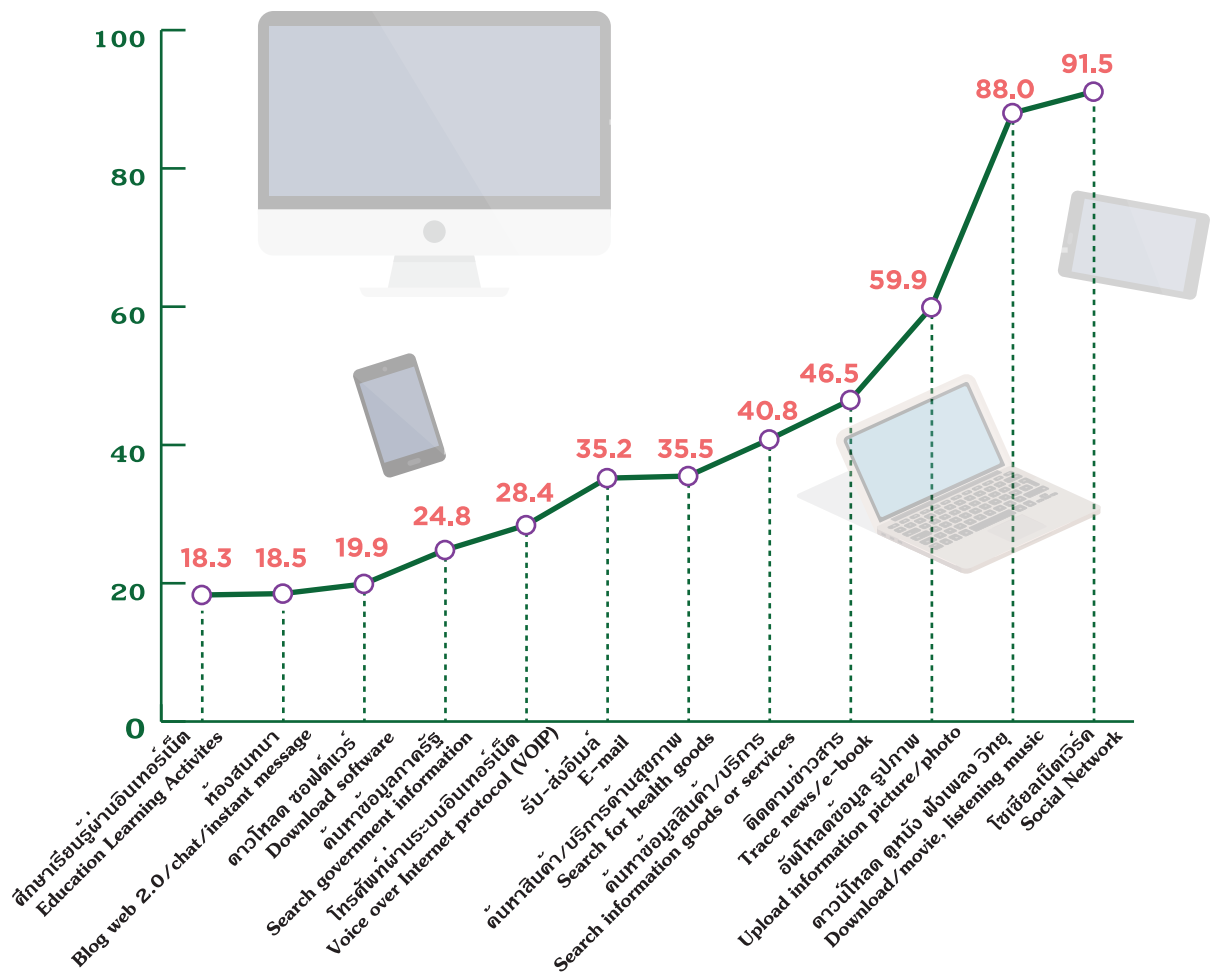

ที่มา : สำนักงานสถิติแห่งชาติ
Source : National Statistical Office

สถิติสังคม

Social Statistics

สถิติประชากรศาสตร์ ประชากรและเคหะ

***Demographic, Population,
and Housing Statistics***

ตาราง 1.1 ประชากร และบ้านจากการทะเบียน จำแนกเป็นรายภาค และจังหวัด พ.ศ. 2558

Table 1.1 Population and Houses from Registration Record by Region and Province: 2015

ภาค/จังหวัด	เพศ Sex			อัตราเพิ่ม Growth rate	ความหนาแน่น ต่อ ตร.กม. Density per sq.km.	จำนวนบ้าน Houses	Region/province
	รวมยอด Total	ชาย Male	หญิง Female				
ทั่วราชอาณาจักร.	65,931,550	32,357,808	33,573,742	0.308	128.49	25,230,896	Whole Kingdom
กรุงเทพมหานคร							Bangkok and Vicinities
และปริมณฑล.....	10,765,226	5,104,824	5,660,402	0.529	1,387.09	5,318,037	
กรุงเทพมหานคร.....	5,686,646	2,687,253	2,999,393	-0.172	3,624.38	2,816,711	Bangkok
สมุทรปราการ.....	1,293,553	619,911	673,642	1.107	1,288.40	634,077	Samut Prakan
นนทบุรี.....	1,211,924	566,778	645,146	1.514	1,948.43	648,649	Nonthaburi
ปทุมธานี.....	1,111,376	527,945	583,431	1.553	728.29	567,974	Pathum Thani
นครปฐม.....	905,008	434,105	470,903	0.628	417.44	379,431	Nakhon Pathom
สมุทรสาคร.....	556,719	268,832	287,887	2.044	638.44	271,195	Samut Sakhon
ภาคกลาง.....	3,031,129	1,481,013	1,550,116	0.006	182.68	1,150,906	Central Region
พระนครศรีอยุธยา.....	810,320	390,365	419,955	0.242	316.90	311,329	Phra Nakhon Si Ayutthaya
อ่างทอง.....	282,404	135,413	146,991	-0.272	291.74	96,526	Ang Thong
ลพบุรี.....	757,321	379,745	377,576	-0.176	122.15	284,810	Lop Buri
สิงห์บุรี.....	210,588	100,377	110,211	-0.397	256.19	75,085	Sing Buri
ชัยนาท.....	330,431	159,154	171,277	-0.370	133.78	121,201	Chai Nat
สระบุรี.....	640,065	315,959	324,106	0.374	178.99	261,955	Saraburi
ภาคตะวันออก.....	4,951,778	2,439,534	2,512,244	0.988	135.66	2,497,720	Eastern Region
ชลบุรี.....	1,483,049	726,918	756,131	1.907	339.91	949,829	Chon Buri
ระยอง.....	700,223	344,310	355,913	1.616	197.13	442,858	Rayong
จันทบุรี.....	532,466	261,053	271,413	0.269	84.01	226,913	Chanthaburi
ตราด.....	229,437	114,109	115,328	0.001	81.39	102,355	Trat
ฉะเชิงเทรา.....	704,399	345,179	359,220	0.498	131.64	281,778	Chachoengsao
ปราจีนบุรี.....	484,829	240,044	244,785	0.545	101.81	197,427	Prachin Buri
นครนายก.....	258,358	127,773	130,585	-0.085	121.75	94,340	Nakhon Nayok
สระแก้ว.....	559,017	280,148	278,869	0.375	77.70	202,220	Sa Kaeo
ภาคตะวันตก.....	3,817,757	1,873,159	1,944,598	0.271	88.89	1,447,737	Western Region
ราชบุรี.....	869,823	424,280	445,543	0.223	167.40	304,876	Ratchaburi
กาญจนบุรี.....	885,112	445,113	439,999	0.336	45.43	329,267	Kanchanaburi
สุพรรณบุรี.....	848,567	410,617	437,950	-0.133	158.37	292,289	Suphan Buri

ตาราง 1.1 ประชากร และบ้านจากการทะเบียน จำแนกเป็นรายภาค และจังหวัด พ.ศ. 2558 (ต่อ)

Table 1.1 Population and Houses from Registration Record by Region and Province: 2015 (Cont.)

ภาค/จังหวัด	เพศ Sex			อัตราเพิ่ม Growth rate	ความหนาแน่น ต่อ ตร.กม. Density per sq.km.	จำนวนบ้าน Houses	Region/province
	รวมยอด Total	ชาย Male	หญิง Female				
สมุทรสงคราม.....	194,069	93,179	100,890	-0.158	465.39	68,225	Samut Songkhram
เพชรบุรี.....	480,652	232,821	247,831	0.430	77.21	204,901	Phetchaburi
ประจวบคีรีขันธ์.....	539,534	267,149	272,385	0.896	86.08	248,179	Prachuap Khiri Khan
ภาคเหนือ.....	12,079,106	5,933,537	6,145,569	0.055	71.20	4,616,138	Northern Region
เชียงใหม่.....	1,735,762	843,088	892,674	0.434	86.33	768,855	Chiang Mai
ลำพูน.....	405,999	196,448	209,551	-0.095	90.10	173,199	Lamphun
ลำปาง.....	748,850	366,857	381,993	-0.467	59.75	285,257	Lampang
อุตรดิตถ์.....	458,197	224,945	233,252	-0.342	58.45	166,035	Uttaradit
แพร่.....	449,810	217,962	231,848	-0.562	68.79	173,038	Phrae
น่าน.....	479,916	241,287	238,629	0.083	41.83	162,237	Nan
พะเยา.....	479,188	234,221	244,967	-0.719	75.64	185,971	Phayao
เชียงราย.....	1,282,544	626,784	655,760	0.359	109.83	523,164	Chiang Rai
แม่ฮ่องสอน.....	275,884	140,715	135,169	0.771	21.76	105,535	Mae Hong Son
นครสวรรค์.....	1,066,455	521,343	545,112	-0.513	111.11	401,432	Nakhon Sawan
อุทัยธานี.....	330,299	162,209	168,090	-0.184	49.08	119,435	Uthai Thani
กำแพงเพชร.....	729,542	361,919	367,623	-0.084	84.76	265,520	Kamphaeng Phet
ตาก.....	631,965	320,333	311,632	2.173	38.52	208,404	Tak
สุโขทัย.....	600,231	292,305	307,926	-0.246	91.00	211,524	Sukhothai
พิจิตร.....	543,482	266,021	277,461	-0.454	119.95	189,807	Phichit
เพชรบูรณ์.....	995,223	493,187	502,036	-0.177	78.56	343,422	Phetchabun
ภาคตะวันออกเฉียงเหนือ	21,945,392	10,922,617	11,022,775	0.134	129.96	6,756,297	Northeastern Region
นครราชสีมา.....	2,631,435	1,297,919	1,333,516	0.100	128.40	931,923	Nakhon Ratchasima
บุรีรัมย์.....	1,587,897	791,482	796,415	0.204	153.82	447,688	Buri Ram
สุรินทร์.....	1,395,567	697,016	698,551	0.039	171.78	382,654	Surin
ศรีสะเกษ.....	1,470,341	734,457	735,884	0.105	166.33	378,625	Si Sa Ket
อุบลราชธานี.....	1,862,965	933,084	929,881	0.298	118.32	575,328	Ubon Ratchathani
ยโสธร.....	539,815	270,748	269,067	-0.068	129.70	164,955	Yasothon
ชัยภูมิ.....	1,138,199	564,976	573,223	-0.005	89.07	380,266	Chaiyaphum
อำนาจเจริญ.....	377,120	188,373	188,747	0.196	119.30	109,509	Amnat Charoen

ตาราง 1.1 ประชากร และบ้านจากการทะเบียน จำแนกเป็นรายภาค และจังหวัด พ.ศ. 2558 (ต่อ)

Table 1.1 Population and Houses from Registration Record by Region and Province: 2015 (Cont.)

ภาค/จังหวัด	เพศ Sex			อัตราเพิ่ม Growth rate	ความหนาแน่น ต่อ ตร.กม. Density per sq.km.	จำนวนบ้าน Houses	Region/province
	รวมยอด Total	ชาย Male	หญิง Female				
บึงกาฬ.....	421,625	212,432	209,193	0.232	97.92	128,846	Bueng Kan
หนองบัวลำภู.....	510,734	255,910	254,824	0.129	132.35	143,720	Nong Bua Lam Phu
ขอนแก่น.....	1,801,753	889,133	912,620	0.208	165.51	597,845	Khon Kaen
อุดรธานี.....	1,578,783	786,301	792,482	0.230	134.59	494,498	Udon Thani
เลย.....	639,801	321,885	317,916	0.154	56.00	213,678	Loei
หนองคาย.....	520,363	259,681	260,682	0.151	171.91	167,585	Nong Khai
มหาสารคาม.....	963,484	472,972	490,512	-0.115	182.06	287,065	Maha Sarakham
ร้อยเอ็ด.....	1,307,982	651,677	656,305	-0.014	157.61	372,897	Roi Et
กาฬสินธุ์.....	985,232	489,617	495,615	0.003	141.82	292,328	Kalasin
สกลนคร.....	1,145,949	571,963	573,986	0.281	119.30	359,964	Sakon Nakhon
นครพนม.....	716,873	357,819	359,054	0.206	130.03	217,160	Nakhon Phanom
มุกดาหาร.....	349,474	175,172	174,302	0.394	80.52	109,763	Mukdahan
ภาคใต้.....	9,341,162	4,603,124	4,738,038	0.542	132.10	3,444,061	Southern Region
นครศรีธรรมราช.....	1,554,432	769,779	784,653	0.122	156.33	549,883	Nakhon Si Thammarat
กระบี่.....	465,931	231,471	234,460	0.825	98.94	177,192	Krabi
พังงา.....	265,579	132,475	133,104	0.568	63.67	110,325	Phang-nga
ภูเก็ต.....	394,169	186,606	207,563	1.938	725.91	242,742	Phuket
สุราษฎร์ธานี.....	1,050,913	518,860	532,053	0.395	81.52	476,800	Surat Thani
ระนอง.....	189,154	95,629	93,525	0.859	57.35	86,929	Ranong
ชุมพร.....	507,604	251,625	255,979	0.350	84.47	225,033	Chumphon
สงขลา.....	1,417,440	691,618	725,822	0.485	191.70	518,284	Songkhla
สตูล.....	317,612	157,889	159,723	0.533	128.12	100,199	Satun
ตรัง.....	641,684	314,211	327,473	0.139	130.48	223,740	Trang
พัทลุง.....	523,723	255,532	268,191	0.191	152.96	187,343	Phatthalung
ปัตตานี.....	700,961	347,145	353,816	0.995	361.32	181,505	Pattani
ยะลา.....	522,279	259,452	262,827	0.796	115.52	158,547	Yala
นราธิวาส.....	789,681	390,832	398,849	0.839	176.47	205,539	Narathiwat

ที่มา: กรมการปกครอง กระทรวงมหาดไทย

Source: Department of Provincial Administration, Ministry of Interior

ตาราง 1.2 ประชากรจากการทะเบียน จำแนกตามกลุ่มอายุ และเพศ พ.ศ. 2559

Table 1.2 Population from Registration Record by Age Group and Sex: 2016

กลุ่มอายุ (ปี)	รวมยอด Total	ชาย Male	หญิง Female	Age group (years)
รวมยอด.....	65,931,550	32,357,808	33,573,742	Total
0 - 4.....	3,565,020	1,832,758	1,732,262	0 - 4
5 - 9.....	3,885,043	1,997,984	1,887,059	5 - 9
10 - 14.....	3,983,268	2,046,615	1,936,653	10 - 14
15 - 19.....	4,332,511	2,220,057	2,112,454	15 - 19
20 - 24.....	4,808,033	2,443,270	2,364,763	20 - 24
25 - 29.....	4,585,819	2,320,900	2,264,919	25 - 29
30 - 34.....	4,825,484	2,422,455	2,403,029	30 - 34
35 - 39.....	5,172,463	2,576,104	2,596,359	35 - 39
40 - 44.....	5,214,732	2,555,578	2,659,154	40 - 44
45 - 49.....	5,261,933	2,533,459	2,728,474	45 - 49
50 - 54.....	4,886,375	2,323,246	2,563,129	50 - 54
55 - 59.....	4,094,384	1,923,854	2,170,530	55 - 59
60 - 64.....	3,145,127	1,454,303	1,690,824	60 - 64
65 - 69.....	2,433,969	1,106,387	1,327,582	65 - 69
70 - 74.....	1,589,468	707,672	881,796	70 - 74
75 - 79.....	1,214,296	517,260	697,036	75 - 79
80 - 84.....	804,670	323,305	481,365	80 - 84
85 และมากกว่า.....	614,550	231,210	383,340	85 and over
ไม่ทราบ.....	53	24	29	Unknown
ผู้ที่ไม่ใช่สัญชาติไทย.....	665,753	345,664	320,089	A Non-Thai national
ประชากรอยู่ระหว่างการย้าย.....	154,607	377,766	56,670	Transferring population
ประชากรลงทะเบียนบ้านกลาง.....	693,992	97,937	316,226	Population registered in central house file

ที่มา: กรมการปกครอง กระทรวงมหาดไทย

Source: Department of Provincial Administration, Ministry of Interior

ตาราง 1.3 ประชากรจากการทะเบียนในกรุงเทพมหานคร จำแนกเป็นสำนักงานเขต และเพศ พ.ศ. 2559

Table 1.3 Population from Registration Record in Bangkok by District Office and Sex: 2016

สำนักงานเขต	ประชากร Population			ความหนาแน่น ต่อ ตร.กม. Density per sq.km.	District office
	รวมยอด Total	ชาย Male	หญิง Female		
รวมยอด.....	5,686,646	2,687,253	2,999,393	3,625	Total
พระนคร.....	52,522	25,403	27,119	9,487	Phra Nakhon
ดุสิต.....	98,450	52,584	45,866	9,231	Dusit
หนองจอก.....	167,844	81,944	85,900	710	Nong Chok
บางรัก.....	47,308	22,347	24,961	8,546	Bang Rak
บางเขน.....	190,828	91,071	99,757	4,530	Bang Khen
บางกะปิ.....	148,392	67,641	80,751	5,203	Bang Kapi
ปทุมวัน.....	49,594	22,719	26,875	5,926	Pathum Wan
ป้อมปราบศัตรูพ่าย.....	47,450	22,994	24,456	24,573	Pom Prap Sattru Phai
พระโขนง.....	91,305	41,703	49,602	6,528	Phra Khanong
มีนบุรี.....	141,214	66,567	74,647	2,219	Min Buri
ลาดกระบัง.....	171,933	82,232	89,701	1,388	Lat Krabang
ยานนาวา.....	79,574	37,624	41,950	4,776	Yan Nawa
สัมพันธวงศ์.....	24,785	12,014	12,771	17,504	Samphanthawong
พญาไท.....	72,102	36,118	35,984	7,515	Phaya Thai
ธนบุรี.....	111,027	52,414	58,613	12,984	Thon Buri
บางกอกใหญ่.....	67,887	32,065	35,822	10,985	Bangkok Yai
ห้วยขวาง.....	81,190	36,898	44,292	5,401	Huai Khwang
คลองสาน.....	73,871	34,413	39,458	12,208	Khlong San
ตลิ่งชัน.....	105,289	49,491	55,798	3,572	Taling Chan
บางกอกน้อย.....	112,581	53,382	59,199	9,426	Bangkok Noi
บางขุนเทียน.....	179,768	85,107	94,661	1,490	Bang Khun Thian
ภาษีเจริญ.....	127,582	59,927	67,655	7,154	Phasi Charoen
หนองแขม.....	155,229	72,638	82,591	4,333	Nong Khaem
ราษฎร์บูรณะ.....	83,248	39,903	43,345	5,275	Rat Burana
บางพลัด.....	93,771	43,265	50,506	8,254	Bang Phlat

ตาราง 1.3 ประชากรจากการทะเบียนในกรุงเทพมหานคร จำแนกเป็นรายเขต และเพศ พ.ศ. 2559 (ต่อ)

Table 1.3 Population from Registration Record in Bangkok by District Office and Sex: 2016 (Cont.)

สำนักงานเขต	ประชากร Population			ความหนาแน่น ต่อ ตร.กม. Density per sq.km.	District office
	รวมยอด Total	ชาย Male	หญิง Female		
ดินแดง.....	123,966	57,524	66,442	14,839	Din Daeng
บึงกุ่ม.....	144,449	66,156	78,293	5,942	Bueng Kum
สาทร.....	80,497	38,245	42,252	8,631	Sathon
บางซื่อ.....	126,136	59,467	66,669	10,926	Bang Sue
จตุจักร.....	158,130	73,962	84,168	4,805	Chatuchak
บางคอแหลม.....	90,377	43,099	47,278	8,276	Bang Kho Laem
ประเวศ.....	172,761	81,425	91,336	3,291	Prawet
คลองเตย.....	104,211	49,891	54,320	8,020	Khlong Toei
สวนหลวง.....	121,740	56,054	65,686	5,141	Suan Luang
จอมทอง.....	153,668	73,459	80,209	5,851	Chom Thong
ดอนเมือง.....	168,896	84,191	84,705	4,571	Don Mueang
ราชเทวี.....	72,436	34,725	37,711	10,165	Ratchathewi
ลาดพร้าว.....	121,000	54,948	66,052	5,536	Lat Phrao
วัฒนา.....	84,528	39,784	44,744	6,727	Watthana
บางแค.....	192,413	89,796	102,617	4,328	Bang Khae
หลักสี่.....	105,588	50,230	55,358	4,623	Lak Si
สายไหม.....	200,374	94,258	106,116	4,491	Sai Mai
ดินนาหวาย.....	95,369	44,621	50,748	3,671	Khan Na Yao
สะพานสูง.....	94,982	43,780	51,202	3,377	Saphan Sung
วังทองหลาง.....	112,849	51,725	61,124	5,768	Wang Thonglang
คลองสามวา.....	189,507	89,787	99,720	1,712	Khlong Sam Wa
บางนา.....	92,023	43,148	48,875	4,898	Bang Na
ทวีวัฒนา.....	77,890	36,333	41,557	1,551	Thawi Watthana
ทุ่งครุ.....	120,976	56,941	64,035	3,935	Thung Khru
บางบอน.....	107,136	51,240	55,896	3,083	Bang Bon

ที่มา: กรมการปกครอง กระทรวงมหาดไทย

Source: Department of Provincial Administration, Ministry of Interior

ตาราง 1.4 คนเข้ามาในประเทศไทย จำแนกตามสัญชาติ พ.ศ. 2558 - 2559

Table 1.4 Arrivals by Nationality: 2015 - 2016

สัญชาติ	2558 (2015)		2559 (2016)			Nationality
	ม.ค. - มิ.ย. Jan. - Jun.	ก.ค. - ธ.ค. Jan. - Dec.	ม.ค. - มี.ค. Jan. - Mar.	เม.ย. - มิ.ย. Apr. - Jun.	ก.ค. Jul.	
รวมยอด.....	21,577,086	20,905,063	12,597,900	11,193,376	4,081,767	Total
ไทย.....	4,545,596	4,625,342	2,494,714	2,701,759	836,522	Thai
จีน.....	4,128,266	4,057,086	2,709,578	2,326,236	891,012	China
มาเลเซีย.....	1,928,252	2,003,359	1,008,299	937,140	345,145	Malaysia
ลาว.....	963,865	959,761	499,860	491,607	194,857	Laos
เกาหลี (ใต้).....	682,866	768,332	452,831	319,969	141,052	Korea (South)
ญี่ปุ่น.....	715,533	717,475	393,807	320,787	121,438	Japan
อินเดีย.....	558,724	572,398	275,158	349,650	109,784	India
สหราชอาณาจักร.....	524,599	470,285	306,488	225,291	88,943	United Kingdom
สิงคโปร์.....	476,367	489,600	228,165	254,573	74,846	Singapore
รัสเซีย.....	570,755	386,725	377,202	203,666	50,451	Russia
สหรัฐอเมริกา.....	469,736	442,789	278,412	234,465	83,838	U.S.A.
เวียดนาม.....	467,559	405,571	193,627	269,583	116,512	Vietnam
ออสเตรเลีย.....	422,650	443,962	200,397	207,094	81,471	Australia
พม่า.....	489,627	360,836	316,143	382,585	51,325	Myanmar
เยอรมนี.....	449,642	348,110	313,492	147,614	52,142	Germany
กัมพูชา.....	375,511	389,985	227,229	261,236	87,658	Cambodia
ฝรั่งเศส.....	393,589	309,090	268,573	133,073	63,466	France
ฮ่องกง.....	287,291	324,756	176,749	191,774	87,470	Hong Kong
ไต้หวัน.....	323,092	271,349	145,842	146,143	52,501	Taiwan
อินโดนีเซีย.....	260,102	272,921	135,455	144,725	69,540	Indonesia
ฟิลิปปินส์.....	206,761	235,843	121,893	123,154	41,615	Philippines
สวีเดน.....	225,183	103,942	162,700	37,407	13,001	Sweden
อิตาลี.....	131,905	122,204	87,917	37,977	19,238	Italy
แคนาดา.....	139,374	103,192	84,202	54,687	18,073	Canada
เนเธอร์แลนด์.....	109,909	126,399	62,697	45,197	40,082	Netherlands
อื่น ๆ.....	1,730,332	1,593,751	1,076,470	645,984	349,785	Others

ที่มา: สำนักงานตรวจคนเข้าเมือง

Source: Immigration Bureau

ตาราง 1.5 คนออกไปนอกประเทศ จำแนกตามสัญชาติ พ.ศ. 2558 - 2559

Table 1.5 Departures by Nationality: 2015- 2016

สัญชาติ	2558 (2015)		2559 (2016)			Nationality
	ม.ค. - มิ.ย. Jan. - Jun.	ก.ค. - ธ.ค. Jan. - Dec.	ม.ค. - มี.ค. Jan. - Mar.	พ.ย. - มิ.ย. Apr. - Jun.	ก.ค. Jul.	
รวมยอด.....	21,359,824	21,436,934	12,768,469	11,149,747	3,849,684	Total
ไทย.....	4,534,390	4,526,312	2,535,506	2,741,382	845,513	Thai
จีน.....	4,100,006	4,046,357	2,677,833	2,349,982	845,040	China
มาเลเซีย.....	1,967,709	2,053,091	991,236	875,196	292,233	Malaysia
ลาว.....	1,019,646	1,027,601	458,550	425,454	174,030	Laos
เกาหลี (ใต้).....	674,565	782,347	468,092	315,038	132,337	Korea (South)
ญี่ปุ่น.....	697,675	730,450	411,921	317,998	117,929	Japan
อินเดีย.....	557,691	577,211	281,067	344,129	113,398	India
สหราชอาณาจักร.....	491,513	510,083	323,209	246,195	82,723	United Kingdom
สิงคโปร์.....	471,517	499,935	234,342	253,299	74,618	Singapore
รัสเซีย.....	494,941	438,432	404,591	227,268	51,104	Russia
สหรัฐอเมริกา.....	454,116	464,908	293,151	237,241	85,437	U.S.A.
พม่า.....	521,744	384,858	303,001	329,828	42,003	Myanmar
เวียดนาม.....	477,923	405,837	186,133	259,292	115,490	Vietnam
ออสเตรเลีย.....	416,054	448,100	211,365	199,731	87,615	Australia
กัมพูชา.....	405,038	417,111	205,960	233,007	78,896	Cambodia
เยอรมนี.....	411,237	394,942	325,408	176,326	41,923	Germany
ฝรั่งเศส.....	370,570	332,385	278,890	145,290	48,314	France
ฮ่องกง.....	341,003	338,624	171,816	190,691	86,960	Hong Kong
ไต้หวัน.....	323,346	271,127	145,124	145,972	52,759	Taiwan
อินโดนีเซีย.....	258,368	276,102	138,828	140,571	72,747	Indonesia
ฟิลิปปินส์.....	216,955	240,790	119,884	117,978	40,548	Philippines
สวีเดน.....	180,857	148,886	195,465	48,914	15,089	Sweden
อิตาลี.....	114,105	142,095	104,253	40,949	15,497	Italy
แคนาดา.....	131,519	111,923	87,174	59,763	17,466	Canada
เนเธอร์แลนด์.....	100,925	135,371	70,739	46,519	21,931	Netherlands
อื่น ๆ.....	1,626,411	1,732,056	1,144,931	681,734	298,084	Others

ที่มา: สำนักงานตรวจคนเข้าเมือง

Source: Immigration Bureau

สถิติแรงงาน

Labour Statistics

ตาราง 2.1 ประชากรอายุ 15 ปีขึ้นไป จำแนกตามสถานภาพแรงงาน เพศ และเขตการปกครอง พ.ศ. 2559

Table 2.1 Population 15 Years and Over by Labour Force Status, Sex and Administration Zone: 2016

(พันคน Thousand persons)

สถานภาพแรงงาน	ไตรมาสที่ 4/2559 Quarter 4/2016			Labour force status
	รวมยอด Total	ในเขตเทศบาล Municipal area	นอกเขตเทศบาล Non-municipal area	
รวมยอด.....	55,742.0	25,342.2	30,399.8	Total
กำลังแรงงานรวม.....	37,911.5	17,182.6	20,728.9	Total labour force
กำลังแรงงานปัจจุบัน.....	37,796.1	17,143.0	20,653.1	Current labour force
ผู้มีงานทำ.....	37,429.7	16,967.2	20,462.5	Employed
ทำงาน.....	37,136.7	16,888.3	20,248.5	At work
ไม่ทำงานแต่มีงานประจำ.....	293.0	79.0	214.0	With job but not at work
ผู้ว่างงาน.....	366.3	175.7	190.6	Unemployed
หางานทำ.....	71.4	35.2	36.2	Looking for work
ไม่หางานทำ/พร้อมที่จะทำงาน....	294.9	140.5	154.4	Not looking/available for work
กำลังแรงงานที่รอฤดูกาล.....	115.4	39.6	75.8	Seasonally inactive labour force
ผู้ไม่อยู่ในกำลังแรงงาน.....	17,830.6	8,159.7	9,670.9	Persons not in labour force
ทำงานบ้าน.....	5,411.7	2,390.9	3,020.8	Household work
เรียนหนังสือ.....	4,332.4	2,131.7	2,200.7	Studies
ยังเด็ก ซรา/ไม่สามารถทำงานได้.....	6,127.0	2,464.2	3,662.8	Too young/old/incapable of work
อื่น ๆ.....	1,959.5	1,172.9	786.6	Others
ชาย.....	26,932.3	12,124.8	14,807.5	Male
กำลังแรงงานรวม.....	20,697.4	9,163.6	11,533.8	Total labour force
กำลังแรงงานปัจจุบัน.....	20,620.3	9,138.6	11,481.7	Current labour force
ผู้มีงานทำ.....	20,410.9	9,030.7	11,380.2	Employed
ทำงาน.....	20,231.2	8,982.0	11,249.1	At work
ไม่ทำงานแต่มีงานประจำ.....	179.7	48.6	131.1	With job but not at work
ผู้ว่างงาน.....	209.5	108.0	101.5	Unemployed
หางานทำ.....	37.5	21.0	16.5	Looking for work
ไม่หางานทำ/พร้อมที่จะทำงาน....	172.0	86.9	85.0	Not looking/available for work
กำลังแรงงานที่รอฤดูกาล.....	77.1	24.9	52.2	Seasonally inactive labour force
ผู้ไม่อยู่ในกำลังแรงงาน.....	6,234.9	2,961.3	3,273.7	Persons not in labour force
ทำงานบ้าน.....	255.6	117.3	138.3	Household work
เรียนหนังสือ.....	2,063.2	1,027.0	1,036.2	Studies
ยังเด็ก ซรา/ไม่สามารถทำงานได้.....	2,710.0	1,089.7	1,620.3	Too young/old/incapable of work
อื่น ๆ.....	1,206.1	727.2	478.9	Others

ตาราง 2.1 ประชากรอายุ 15 ปีขึ้นไป จำแนกตามสถานภาพแรงงาน เพศ และเขตการปกครอง

พ.ศ. 2559 (ต่อ)

Table 2.1 Population 15 Years and Over by Labour Force Status, Sex and Administration Zone:
2016 (Cont.)

(พันคน Thousand persons)

สถานภาพแรงงาน	ไตรมาสที่ 4/2559 Quarter 4/2016			Labour force status
	รวมยอด Total	เขตเทศบาล Municipal area	นอกเขตเทศบาล Non-municipal area	
หญิง.....	28,809.7	13,217.4	15,592.3	Female
กำลังแรงงานรวม.....	17,214.1	8,019.0	9,195.1	Total labour force
กำลังแรงงานปัจจุบัน.....	17,175.8	8,004.3	9,171.4	Current labour force
ผู้มีงานทำ.....	17,018.9	7,936.6	9,082.3	Employed
ทำงาน.....	16,905.6	7,906.2	8,999.4	At work
ไม่ทำงานแต่มีงานประจำ.....	113.3	30.3	82.9	With job but not at work
ผู้ว่างงาน.....	156.9	67.8	89.1	Unemployed
หางานทำ.....	33.9	14.2	19.8	Looking for work
ไม่หางานทำ/พร้อมที่จะทำงาน....	123.0	53.6	69.4	Not looking/available for work
กำลังแรงงานที่รอฤดูกาล.....	38.3	14.7	23.6	Seasonally inactive labour force
ผู้ไม่อยู่ในกำลังแรงงาน.....	11,595.7	5,198.4	6,397.3	Persons not in labour force
ทำงานบ้าน.....	5,156.1	2,273.6	2,882.5	Household work
เรียนหนังสือ.....	2,269.2	1,104.7	1,164.5	Studies
ยังเด็ก ชรา/ไม่สามารถทำงานได้.....	3,417.0	1,374.5	2,042.6	Too young/old/incapable of work
อื่น ๆ.....	753.4	445.7	307.7	Others

ที่มา: การสำรวจภาวะการทำงานของประชากร ทัวราชอาณาจักร ไตรมาสที่ 4 พ.ศ. 2559

สำนักงานสถิติแห่งชาติ กระทรวงเทคโนโลยีสารสนเทศและการสื่อสาร

Source: The Labour Force Survey, Whole Kingdom, Quarter 4: 2016

National Statistical Office, Ministry of Information and Communication Technology

ตาราง 2.2 ประชากรอายุ 15 ปีขึ้นไปที่มีงานทำ จำแนกตามอาชีพ และเขตการปกครอง พ.ศ. 2559

Table 2.2 Employed Persons Aged 15 Years and Over by Occupation and Administration Zone: 2016

อาชีพ	ไตรมาสที่ 4/2559 Quarter 4/2016			Occupation
	รวมยอด Total	ในเขตเทศบาล Municipal area	นอกเขตเทศบาล Non-municipal area	
	จำนวนผู้มีงานทำ Number of employed persons (พันคน Thousand persons)			
รวมยอด.....	37,429.7	16,967.2	20,462.5	Total
ผู้จัดการ ข้าราชการระดับอาวุโส และผู้บัญชาการกฎหมาย.....	1,409.6	912.6	497.0	Managers, senior officials and legislators
ผู้ประกอบวิชาชีพด้านต่าง ๆ.....	2,218.7	1,450.2	768.6	Professionals
เจ้าหน้าที่เทคนิคและผู้ประกอบอาชีพ ที่เกี่ยวข้องกับด้านต่าง ๆ.....	1,737.2	1,221.7	515.5	Technicians and associate professionals
เสมียน.....	1,608.3	984.1	624.3	Clerks
พนักงานบริการและผู้จำหน่ายสินค้า.....	7,452.4	4,473.9	2,978.5	Service workers and sell goods
ผู้ปฏิบัติงานที่มีฝีมือในด้านการเกษตร ป่าไม้ และการประมง.....	11,277.6	2,139.9	9,137.8	Skilled agricultural forest and fishery workers
ช่างฝีมือ และผู้ปฏิบัติงานที่เกี่ยวข้อง.....	4,132.7	2,000.1	2,132.6	Craft and associate professionals
ผู้ควบคุมเครื่องจักรโรงงานและเครื่องจักร และผู้ปฏิบัติงานด้านการประกอบ.....	3,590.8	2,011.9	1,579.0	Plant and machine controlors and assemblers
ผู้ประกอบอาชีพงานพื้นฐาน.....	3,932.4	1,708.7	2,223.7	Elementary occupations
แรงงานซึ่งมิได้จำแนกไว้ในหมวดอื่น.....	69.9	64.2	5.7	Workers not classifiable by occupation

ตาราง 2.2 ประชากรอายุ 15 ปีขึ้นไปที่มีงานทำ จำแนกตามอาชีพ และเขตการปกครอง พ.ศ. 2559 (ต่อ)

Table 2.2 Employed Persons Aged 15 Years and Over by Occupation and Administration Zone:
2016 (Cont.)

อาชีพ	ไตรมาสที่ 4/2559 Quarter 4/2016			Occupation
	รวมยอด Total	ในเขตเทศบาล Municipal area	นอกเขตเทศบาล Non-municipal area	
	ร้อยละของผู้มีงานทำ Percentage of employed persons			
รวมยอด.....	100.0	100.0	100.0	Total
ผู้จัดการ ข้าราชการระดับอาวุโส และผู้บัญชาการกองทัพอากาศ.....	3.8	5.4	2.4	Managers, senior officials and legislators
ผู้ประกอบวิชาชีพด้านต่าง ๆ.....	5.9	8.5	3.8	Professionals
เจ้าหน้าที่เทคนิคและผู้ประกอบอาชีพ ที่เกี่ยวข้องกับด้านต่าง ๆ.....	4.6	7.2	2.5	Technicians and associate professionals
เสมียน.....	4.3	5.8	3.1	Clerks
พนักงานบริการและผู้จำหน่ายสินค้า.....	19.9	26.4	14.6	Service workers and sell goods
ผู้ปฏิบัติงานที่มีฝีมือในด้านการเกษตร ป่าไม้ และการประมง.....	30.1	12.6	44.7	Skilled agricultural forest and fishery workers
ช่างฝีมือ และผู้ปฏิบัติงานที่เกี่ยวข้อง.....	11.0	11.8	10.4	Craft and associate professionals
ผู้ควบคุมเครื่องจักรโรงงานและเครื่องจักร และผู้ปฏิบัติงานด้านการประกอบ.....	9.6	11.9	7.7	Plant and machine controlors and assemblers
ผู้ประกอบอาชีพงานพื้นฐาน.....	10.5	10.1	10.9	Elementary occupations
คนงานซึ่งมิได้จำแนกไว้ในหมวดอื่น.....	0.2	0.4	--	Workers not classifiable by occupation

ที่มา: การสำรวจภาวะการทำงานของประชากร ทัวราชอาณาจักร ไตรมาสที่ 4 พ.ศ. 2559

สำนักงานสถิติแห่งชาติ กระทรวงเทคโนโลยีสารสนเทศและการสื่อสาร

Source: The Labour Force Survey, Whole Kingdom, Quarter 4: 2016

National Statistical Office, Ministry of Information and Communication Technology

ตาราง 2.3 ประชากรอายุ 15 ปีขึ้นไปที่มีงานทำ จำแนกตามอุตสาหกรรม และเขตการปกครอง พ.ศ. 2559

Table 2.3 Employed Persons Aged 15 Years and Over by Industry and Administration Zone: 2016

อุตสาหกรรม	ไตรมาสที่ 4/2559 Quarter 4/2016			Industry
	รวมยอด Total	ในเขตเทศบาล Municipal area	นอกเขตเทศบาล Non-municipal area	
	จำนวนผู้มีงานทำ Number of employed persons (พันคน Thousand persons)			
รวมยอด.....	37,429.7	16,967.2	20,462.5	Total
เกษตรกรรม การป่าไม้ และการประมง.....	12,169.8	2,302.8	9,867.0	Agriculture, forestry and fishing
การทำเหมืองแร่ และเหมืองหิน.....	60.8	26.4	34.5	Mining and quarrying
การผลิต.....	6,129.8	3,258.2	2,871.6	Manufacturing
ไฟฟ้า ก๊าซ ไอน้ำ และระบบปรับอากาศ.....	115.5	61.6	53.9	Electricity, gas, steam and air conditioning supply
การจัดหาน้ำ การจัดการและการบำบัดน้ำเสีย ของเสียและสิ่งปฏิกูล.....	92.2	44.2	48.1	Water supply; sewerage, waste management and remediation activities
การก่อสร้าง.....	2,050.8	885.7	1,165.2	Construction
การขายส่ง และการขายปลีก การซ่อมยานยนต์.....	6,218.4	3,614.3	2,604.1	Wholesale and retail trade; repair of motor vehicles and motorcycles
การขนส่ง และสถานที่เก็บสินค้า.....	1,189.2	828.0	361.2	Transportation and storage
ที่พักแรมและบริการด้านอาหาร.....	2,671.1	1,720.1	951.0	Accommodation and food service activities
ข้อมูลข่าวสารและการสื่อสาร.....	233.4	200.6	32.7	Information and communication
กิจกรรมทางการเงินและการประกันภัย.....	544.8	402.3	142.5	Financial and insurance activities
กิจกรรมอสังหาริมทรัพย์.....	184.3	151.8	32.4	Real estate activities
กิจกรรมทางวิชาชีพ วิทยาศาสตร์ และเทคนิค.....	378.9	308.8	70.2	Professional, scientific and technical activities
กิจกรรมการบริหารและการบริการสนับสนุน.....	612.2	458.5	153.7	Administrative and support service activities
การบริหารราชการ การป้องกันประเทศ การประกันสังคม.....	1,525.6	771.6	754.0	Public administration and defence; compulsory social security
การศึกษา.....	1,212.4	626.8	585.6	Education
กิจกรรมด้านสุขภาพ และงานสังคมสงเคราะห์.....	699.0	431.8	267.3	Human health and social work activities
ศิลปะ ความบันเทิง และนันทนาการ.....	217.5	113.6	103.9	Arts, entertainment and recreation
กิจกรรมบริการด้านอื่น ๆ.....	812.2	498.7	313.5	Other service activities
กิจกรรมการจ้างงานในครัวเรือนส่วนบุคคล การผลิตสินค้าและบริการที่สร้างขึ้นเอง เพื่อใช้ในครัวเรือน.....	224.8	180.9	43.8	Activities of households as employers; undifferentiated goods and services-producing activities of households for own use
กิจกรรมขององค์การระหว่างประเทศ.....	3.2	3.2	-	Activities of extraterritorial organizations and bodies
ไม่ทราบ.....	83.8	77.3	6.6	Unknown

ตาราง 2.3 ประชากรอายุ 15 ปีขึ้นไปที่มีงานทำ จำแนกตามอุตสาหกรรม และเขตการปกครอง
พ.ศ. 2559 (ต่อ)

Table 2.3 Employed Persons Aged 15 Years and Over by Industry and Administration Zone
: 2016 (Cont.)

อุตสาหกรรม	ไตรมาสที่ 4/2559 Quarter 4/2016			Industry
	รวมยอด Total	ในเขตเทศบาล Municipal area	นอกเขตเทศบาล Non-municipal area	
	ร้อยละของผู้มีงานทำ Percentage of employed persons			
รวมยอด.....	100.0	100.0	100.0	Total
เกษตรกรรม การป่าไม้ และการประมง.....	32.5	13.6	48.2	Agriculture, forestry and fishing
การทำเหมืองแร่ และเหมืองหิน.....	0.2	0.2	0.2	Mining and quarrying
การผลิต.....	16.4	19.2	14.0	Manufacturing
ไฟฟ้า ก๊าซ ไอน้ำ และระบบปรับอากาศ.....	0.3	0.4	0.3	Electricity, gas, steam and air conditioning supply
การจัดหาน้ำ การจัดการและการบำบัดน้ำเสีย ของเสียและสิ่งปฏิกูล.....	0.2	0.3	0.2	Water supply; sewerage, waste management and remediation activities
การก่อสร้าง.....	5.5	5.2	5.7	Construction
การขายส่ง และการขายปลีก การซ่อมยานยนต์.....	16.6	21.3	12.7	Wholesale and retail trade; repair of motor vehicles and motorcycles
การขนส่ง และสถานที่เก็บสินค้า.....	3.2	4.9	1.8	Transportation and storage
ที่พักแรมและบริการด้านอาหาร.....	7.1	10.1	4.6	Accommodation and food service activities
ข้อมูลข่าวสารและการสื่อสาร.....	0.6	1.2	0.2	Information and communication
กิจกรรมทางการเงินและการประกันภัย.....	1.5	2.4	0.7	Financial and insurance activities
กิจกรรมอสังหาริมทรัพย์.....	0.5	0.9	0.2	Real estate activities
กิจกรรมทางวิชาชีพ วิทยาศาสตร์ และเทคนิค.....	1.0	1.8	0.3	Professional, scientific and technical activities
กิจกรรมการบริหารและการบริการสนับสนุน.....	1.6	2.7	0.8	Administrative and support service activities
การบริหารราชการ การป้องกันประเทศ การประกันสังคม.....	4.1	4.5	3.7	Public administration and defence; compulsory social security
การศึกษา.....	3.2	3.7	2.9	Education
กิจกรรมด้านสุขภาพ และงานสังคมสงเคราะห์.....	1.9	2.5	1.3	Human health and social work activities
ศิลปะ ความบันเทิง และนันทนาการ.....	0.6	0.7	0.5	Arts, entertainment and recreation
กิจกรรมบริการด้านอื่น ๆ.....	2.2	2.9	1.5	Other service activities
กิจกรรมการจ้างงานในครัวเรือนส่วนบุคคล การผลิตสินค้าและบริการที่ทำขึ้นเอง เพื่อใช้ในครัวเรือน.....	0.6	1.1	0.2	Activities of households as employers; undifferentiated goods and services-producing activities of households for own use
กิจกรรมขององค์การระหว่างประเทศ.....	--	--	--	Activities of extraterritorial organizations and bodies
ไม่ทราบ.....	0.2	0.5	--	Unknown

ที่มา: การสำรวจภาวะการทำงานของประชากร ทั้งราชอาณาจักร ไตรมาสที่ 4 พ.ศ. 2559

สำนักงานสถิติแห่งชาติ กระทรวงเทคโนโลยีสารสนเทศและการสื่อสาร

Source: The Labour Force Survey, Whole Kingdom, Quarter 4: 2016

National Statistical Office, Ministry of Information and Communication Technology

ตาราง 2.4 ประชากรอายุ 15 ปีขึ้นไปที่มีงานทำ จำแนกตามสถานภาพการทำงาน และเขตการปกครอง

พ.ศ. 2559

Table 2.4 Employed Persons Aged 15 Years and Over by Work Status and Administration Zone: 2016

สถานภาพทำงาน	ไตรมาสที่ 4/2559 Quarter 4/2016			Work status
	รวมยอด Total	ในเขตเทศบาล Municipal area	นอกเขตเทศบาล Non-municipal area	
จำนวนผู้มีงานทำ Number of employed persons				
(พันคน Thousand persons)				
รวมยอด.....	37,429.7	16,967.2	20,462.5	Total
นายจ้าง.....	963.5	575.8	387.7	Employer
ลูกจ้างรัฐบาล.....	3,490.2	1,836.6	1,653.7	Government employee
ลูกจ้างเอกชน.....	14,650.1	8,072.3	6,577.8	Private employee
ทำงานส่วนตัว.....	11,968.6	4,465.1	7,503.5	Own account worker
ช่วยธุรกิจครอบครัว.....	6,329.1	2,010.1	4,319.1	Unpaid family worker
การรวมกลุ่ม.....	28.1	7.4	20.7	Members of producers' cooperatives
ร้อยละของผู้มีงานทำ Percentage of employed persons				
รวมยอด.....	100.0	100.0	100.0	Total
นายจ้าง.....	2.6	3.4	1.9	Employer
ลูกจ้างรัฐบาล.....	9.3	10.8	8.1	Government employee
ลูกจ้างเอกชน.....	39.1	47.6	32.1	Private employee
ทำงานส่วนตัว.....	32.0	26.3	36.7	Own account worker
ช่วยธุรกิจครอบครัว.....	16.9	11.8	21.1	Unpaid family worker
การรวมกลุ่ม.....	0.1	--	0.1	Members of producers' cooperatives

ที่มา: การสำรวจภาวะการทำงานของประชากร ทัวราชอาณาจักร ไตรมาสที่ 4 พ.ศ. 2559

สำนักงานสถิติแห่งชาติ กระทรวงเทคโนโลยีสารสนเทศและการสื่อสาร

Source: The Labour Force Survey, Whole Kingdom, Quarter 4: 2016

National Statistical Office, Ministry of Information and Communication Technology

ตาราง 2.5 ประชากรอายุ 15 ปีขึ้นไปที่มีงานทำ จำแนกตามระดับการศึกษาที่สำเร็จ
และเขตการปกครอง พ.ศ. 2559

Table 2.5 Employed Persons Aged 15 Years and Over by Level of Educational Attainment
and Administration Zone: 2016

ระดับการศึกษาที่สำเร็จ	ไตรมาสที่ 4/2559 Quarter 4/2016			Level of educational attainment
	รวมยอด Total	ในเขตเทศบาล Municipal area	นอกเขตเทศบาล Non-municipal area	
จำนวนผู้มีงานทำ Number of employed persons (พันคน Thousand persons)				
รวมยอด.....	37,429.7	16,967.2	20,462.5	Total
ไม่มีการศึกษา.....	1,149.4	448.2	701.2	No education
ต่ำกว่าประถมศึกษา.....	7,550.5	2,417.3	5,133.3	Less than Elementary
ประถมศึกษา.....	8,248.3	3,019.1	5,229.3	Elementary
มัธยมศึกษาตอนต้น.....	6,141.5	2,738.7	3,402.8	Lower Secondary
มัธยมศึกษาตอนปลาย.....	6,137.7	3,048.2	3,089.5	Upper Secondary Level
สายสามัญ.....	4,776.9	2,271.7	2,505.2	General/Academic
สายอาชีพศึกษา.....	1,357.9	773.7	584.3	Vocational
สายวิชาการศึกษา.....	2.9	2.9	-	Teacher Training
อุดมศึกษา.....	7,952.7	5,152.2	2,751.8	Higher Level
สายวิชาการ.....	5,086.2	3,618.8	1,467.4	Academic
สายวิชาชีพ.....	2,078.3	1,136.5	941.8	Higher Technical Education
สายวิชาการศึกษา.....	788.1	396.9	391.2	Teacher Training
อื่น ๆ ⁽¹⁾	110.9	56.1	54.8	Others ⁽¹⁾
ไม่ทราบ.....	138.8	87.5	51.2	Unknown
ร้อยละของผู้มีงานทำ Percentage of employed persons				
รวมยอด.....	100.0	100.0	100.0	Total
ไม่มีการศึกษา.....	3.1	2.6	3.4	No education
ต่ำกว่าประถมศึกษา.....	20.2	14.2	25.1	Less than Elementary
ประถมศึกษา.....	22.0	17.8	25.6	Elementary
มัธยมศึกษาตอนต้น.....	16.4	16.1	16.6	Lower Secondary

ตาราง 2.5 ประชากรอายุ 15 ปีขึ้นไปที่มีงานทำ จำแนกตามระดับการศึกษาที่สำเร็จ
และเขตการปกครอง พ.ศ. 2559 (ต่อ)

Table 2.5 Employed Persons Aged 15 Years and Over by Level of Educational Attainment
and Administration Zone: 2016 (Cont.)

ระดับการศึกษาที่สำเร็จ	ไตรมาสที่ 4/2559 Quarter 4/2016			Level of educational attainment
	รวมยอด Total	ในเขตเทศบาล Municipal area	นอกเขตเทศบาล Non-municipal area	
มัธยมศึกษาตอนปลาย.....	16.4	18.0	15.1	Upper Secondary Level
สายสามัญ.....	12.8	13.4	12.2	General/Academic
สายอาชีพศึกษา.....	3.6	4.6	2.9	Vocational
สายวิชาการศึกษา.....	--	--	-	Teacher Training
อุดมศึกษา.....	21.2	30.4	13.4	Higher Level
สายวิชาการ.....	13.6	21.3	7.2	Academic
สายวิชาชีพ.....	5.6	6.7	4.6	Higher Technical Education
สายวิชาการศึกษา.....	2.1	2.3	1.9	Teacher Training
อื่น ๆ ⁽¹⁾	0.3	0.3	0.3	Others ⁽¹⁾
ไม่ทราบ.....	0.4	0.5	0.3	Unknown

(1) รวมอาชีพระยะสั้น Including Short Course Vocational.

ที่มา: การสำรวจภาวะการทำงานของประชากร ทัวราชอาณาจักร ไตรมาสที่ 4 พ.ศ. 2559

สำนักงานสถิติแห่งชาติ กระทรวงเทคโนโลยีสารสนเทศและการสื่อสาร

Source: The Labour Force Survey, Whole Kingdom, Quarter 4: 2016

National Statistical Office, Ministry of Information and Communication Technology

ตาราง 2.6 ประชากรอายุ 15 ปีขึ้นไปที่ยังว่างงาน จำแนกตามระดับการศึกษาที่สำเร็จ และเขตการปกครอง
พ.ศ. 2559

Table 2.6 Unemployed Persons Aged 15 Years and Over by Level of Educational Attainment
and Administration Zone: 2016

ระดับการศึกษาที่สำเร็จ	ไตรมาสที่ 4/2559 Quarter 4/2016			Level of educational attainment
	รวมยอด Total	ในเขตเทศบาล Municipal area	นอกเขตเทศบาล Non-municipal area	
จำนวนผู้ว่างงาน Number of unemployed persons (พันคน Thousand persons)				
รวมยอด.....	366.3	175.7	190.6	Total
ไม่มีการศึกษา.....	3.0	0.4	2.6	No education
ต่ำกว่าประถมศึกษา.....	16.7	5.0	11.7	Less than Elementary
ประถมศึกษา.....	59.2	22.8	36.5	Elementary
มัธยมศึกษาตอนต้น.....	83.5	41.6	41.9	Lower Secondary
มัธยมศึกษาตอนปลาย.....	71.7	30.0	41.8	Upper Secondary Level
สายสามัญ.....	51.9	18.1	33.8	General/Academic
สายอาชีพศึกษา.....	19.9	11.9	8.0	Vocational
อุดมศึกษา.....	130.4	74.2	56.2	Higher Level
สายวิชาการ.....	86.1	57.5	28.7	Academic
สายวิชาชีพ.....	22.4	10.6	11.8	Higher Technical Education
สายวิชาการศึกษา.....	21.8	6.1	15.7	Teacher Training
อื่น ๆ ⁽¹⁾ /ไม่ทราบ.....	1.8	1.8	-	Others ⁽¹⁾ /Unknown
ร้อยละของผู้ว่างงาน Percentage of unemployed persons				
รวมยอด.....	100.0	100.0	100.0	Total
ไม่มีการศึกษา.....	0.8	0.2	1.4	No education
ต่ำกว่าประถมศึกษา.....	4.6	2.8	6.1	Less than Elementary
ประถมศึกษา.....	16.2	13.0	19.1	Elementary

ตาราง 2.6 ประชากรอายุ 15 ปีขึ้นไปที่ยังว่างงาน จำแนกตามระดับการศึกษาที่สำเร็จ และเขตการปกครอง
พ.ศ. 2559 (ต่อ)

Table 2.6 Unemployed Persons Aged 15 Years and Over by Level of Educational Attainment
and Administration Zone: 2016 (Cont.)

ระดับการศึกษาที่สำเร็จ	ไตรมาสที่ 4/2559 Quarter 4/2016			Level of educational attainment
	รวมยอด Total	เขตเทศบาล Municipal area	นอกเขตเทศบาล Non-municipal area	
มัธยมศึกษาตอนต้น.....	22.8	23.7	22.0	Lower Secondary
มัธยมศึกษาตอนปลาย.....	19.6	17.0	21.9	Upper Secondary Level
สายสามัญ.....	14.2	10.3	17.7	General/Academic
สายอาชีพศึกษา.....	5.4	6.8	4.2	Vocational
อุดมศึกษา.....	35.6	42.2	29.5	Higher Level
สายวิชาการ.....	23.5	32.7	15.0	Academic
สายวิชาชีพ.....	6.1	6.1	6.2	Higher Technical Education
สายวิชาการศึกษา.....	6.0	3.5	8.2	Teacher Training
อื่น ๆ ⁽¹⁾ /ไม่ทราบ.....	0.5	1.0	-	Others ⁽¹⁾ /Unknown

(1) รวมอาชีวะระยะสั้น Including Short Course Vocational

ที่มา: การสำรวจภาวะการทำงานของประชากร ทัวราชอาณาจักร ไตรมาสที่ 4 พ.ศ. 2559

สำนักงานสถิติแห่งชาติ กระทรวงเทคโนโลยีสารสนเทศและการสื่อสาร

Source: The Labour Force Survey, Whole Kingdom, Quarter 4: 2016

National Statistical Office, Ministry of Information and Communication Technology

ตาราง 2.7 อัตราการว่างงาน จำแนกตามหมวดอายุ เพศ และเขตการปกครอง พ.ศ. 2559

Table 2.7 Unemployment Rate by Age Group, Sex and Administration Zone: 2016

เพศ และหมวดอายุ (ปี)	ไตรมาสที่ 4/2559 Quarter 4/2016			Sex and age group (years)
	รวมยอด Total	ในเขตเทศบาล Municipal area	นอกเขตเทศบาล Non-municipal area	
รวมยอด.....	0.97	1.02	0.92	Total
15 - 19.....	5.56	5.82	5.42	15 - 19
20 - 24.....	4.18	4.61	3.87	20 - 24
25 - 29.....	1.78	1.75	1.81	25 - 29
30 - 34.....	0.79	0.88	0.69	30 - 34
35 - 39.....	0.48	0.64	0.33	35 - 39
40 - 49.....	0.38	0.41	0.35	40 - 49
50 - 59.....	0.20	0.17	0.22	50 - 59
60 ขึ้นไป.....	0.15	0.12	0.16	60 and over
ชาย.....	1.01	1.18	0.88	Male
15 - 19.....	5.39	5.97	5.10	15 - 19
20 - 24.....	3.53	4.98	2.58	20 - 24
25 - 29.....	1.81	1.89	1.72	25 - 29
30 - 34.....	1.03	1.28	0.77	30 - 34
35 - 39.....	0.54	0.74	0.35	35 - 39
40 - 49.....	0.48	0.52	0.45	40 - 49
50 - 59.....	0.23	0.21	0.24	50 - 59
60 ขึ้นไป.....	0.19	0.13	0.22	60 and over
หญิง.....	0.91	0.84	0.97	Female
15 - 19.....	5.92	5.58	6.16	15 - 19
20 - 24.....	5.04	4.19	5.75	20 - 24
25 - 29.....	1.75	1.60	1.92	25 - 29
30 - 34.....	0.51	0.44	0.59	30 - 34
35 - 39.....	0.42	0.53	0.30	35 - 39
40 - 49.....	0.27	0.28	0.25	40 - 49
50 - 59.....	0.17	0.13	0.20	50 - 59
60 ขึ้นไป.....	0.08	0.12	0.06	60 and over

หมายเหตุ: อัตราการว่างงาน = (ผู้ไม่มีงานทำ/กำลังแรงงานรวม) x 100

Note: Unemployment rate = (Unemployed/Total labour force) x 100.

ที่มา: สำนักงานสถิติแห่งชาติ กระทรวงเทคโนโลยีสารสนเทศและการสื่อสาร

คำนวณจากรายงานผลการสำรวจภาวะการทำงานของประชากร ที่ราชอาณาจักร ไตรมาสที่ 4 พ.ศ. 2559

Source: National Statistical Office, Ministry of Information and Communication Technology

Calculate by Report of the Labour Force Survey, Whole Kingdom, Quarter 4: 2016

ตาราง 2.8 คนงานไทยที่เดินทางไปทำงานต่างประเทศ จำแนกตามลักษณะการจัดส่ง และประเทศ
พ.ศ. 2558 - 2560

Table 2.8 Thai Workers Working Abroad by Type of Supply and Country: 2015- 2017

รายการ	2558 (2015)	2559 (2016)				2560 (2017)	Item
	ต.ค. - ธ.ค. Oct. - Dec.	ม.ค. - มี.ค. Jan. - Mar.	เม.ย. - มิ.ย. Apr. - Jun.	ก.ค. - ก.ย. Jul. - Sep.	ต.ค. - ธ.ค. Oct. - Dec.	ม.ค. - มี.ค. Jan. - Mar.	
ลักษณะการจัดส่ง							Type of supply
รวมยอด.....	24,247	25,783	32,975	30,998	24,681	27,893	Total
บริษัทจัดหางาน.....	7,571	6,574	8,588	9,827	8,135	6,643	Recruitment agency
กรมการจัดหางาน.....	2,590	2,246	3,503	4,077	3,105	2,280	Department of Employment
นายจ้าง.....	1,911	2,233	4,870	2,704	1,915	2,536	Employer
ทำงาน.....	905	1,144	3,732	1,498	902	1,563	Work
ฝึกงาน.....	1,006	1,089	1,138	1,206	1,013	973	Training
เดินทางด้วยตนเอง.....	12,175	14,730	16,014	14,390	11,526	16,434	Self arrangement
เดินทางครั้งแรก.....	2,027	1,712	2,812	4,526	1,590	1,540	First-entry
เดินทางมากกว่า 1 ครั้ง.....	10,148	13,018	13,202	9,864	9,936	14,894	Re-entry
ประเทศ							Countries
รวมยอด.....	24,247	25,783	32,975	30,998	24,681	27,893	Total
ตะวันออกกลาง.....	4,580	4,202	5,018	4,025	4,300	3,821	Middle East
สหรัฐอาหรับเอมิเรตส์.....	1,089	1,116	1,370	864	664	833	United Arab Emirates
อิสราเอล.....	2,038	1,935	2,136	2,098	2,460	1,854	Israel
กาตาร์.....	450	387	521	310	344	308	Qatar
คูเวต.....	642	297	316	249	403	345	Kuwait
บาห์เรน.....	176	210	304	212	178	200	Bahrain
อื่น ๆ.....	185	257	371	292	251	281	Others
ไต้หวัน.....	7,651	7,770	9,117	9,716	8,424	8,466	Taiwan
สิงคโปร์.....	1,356	1,773	1,991	1,078	1,001	1,681	Singapore
ญี่ปุ่น.....	1,793	2,053	2,262	2,369	1,926	2,230	Japan
มาเลเซีย.....	628	822	769	769	903	1,266	Malaysia
บรูไนดารุสซาลาม.....	418	407	439	296	319	372	Brunei Darussalam
ฮ่องกง.....	483	515	578	569	498	600	Hong Kong
สหรัฐอเมริกา.....	449	541	652	444	454	592	U.S.A.
รัสเซีย.....	329	172	261	304	313	205	Russia
ประเทศอื่น ๆ.....	6,560	7,528	11,888	11,428	6,543	8,660	Other countries

ที่มา: กรมการจัดหางาน กระทรวงแรงงาน

Source: Department of Employment, Ministry of Labour

สถิติการศึกษา

Education Statistics

ตาราง 3.1 นักเรียน นิสิต นักศึกษา จำแนกตามระดับการศึกษา ชั้นเรียน และเพศ ปีการศึกษา 2558

Table 3.1 Student By Level of Education, Grade and Sex: Academic Year 2015

ระดับการศึกษา/ชั้นเรียน	จำนวนนักเรียน			ประชากรวัยเรียน School-age population	ร้อยละของนักเรียน		Level of education/grade
	Number of students				Percentage of students		
	รวมยอด Total	ชาย Male	หญิง Female		ต่อประชากร วัยเรียน Per school-age population ⁽¹⁾	ต่อนักเรียน ทั้งหมด Per total students ⁽²⁾	
รวมยอด⁽³⁾	12,808,229	6,313,145	6,495,084	15,893,187	80.59	100.00	Total⁽³⁾
ก่อนประถมศึกษา	1,715,391	880,275	835,116	2,323,655	73.82	13.39	Pre-Elementary Education
เตรียมอนุบาล	-	-	-	-	-	-	Pre-kindergarten
อนุบาล 1 (หลักสูตร 3 ปี ของ สช.).....	257,991	131,228	126,763	793,209	32.52	2.01	(Course for private school) Kindergarten 1 (3-yr. Course for private school)
อนุบาล 2 (สช./อนุบาล 1).....	719,663	368,930	350,733	778,024	92.50	5.62	Kindergarten 2 (3-yr. Course for private school) Kindergarten 1 (2-yr. Course for public school)
อนุบาล 3 (สช./อนุบาล 2).....	730,962	376,541	354,421	752,422	97.15	5.71	Kindergarten 3 (3-yr. Course for private school) Kindergarten 2 (2-yr. Course for public school)
เด็กเล็ก.....	6,775	3,576	3,199				
ประถมศึกษา	4,867,077	2,510,620	2,356,457	4,753,069	102.40	38.00	Elementary Education
ประถมศึกษาปีที่ 1.....	818,993	426,952	392,041	774,455	105.75	6.39	Grade 1
ประถมศึกษาปีที่ 2.....	809,543	416,760	392,783	779,732	103.82	6.32	Grade 2
ประถมศึกษาปีที่ 3.....	806,554	416,029	390,525	797,233	101.17	6.30	Grade 3
ประถมศึกษาปีที่ 4.....	809,034	416,765	392,269	790,209	102.38	6.32	Grade 4
ประถมศึกษาปีที่ 5.....	819,267	421,407	397,860	800,849	102.30	6.40	Grade 5
ประถมศึกษาปีที่ 6.....	803,686	412,707	390,979	810,591	99.15	6.27	Grade 6
มัธยมศึกษาตอนต้น	2,344,378	1,191,825	1,152,553	2,374,954	98.71	18.30	Lower Secondary Education
มัธยมศึกษาปีที่ 1.....	803,295	415,206	388,089	787,947	101.95	6.27	Grade 7
มัธยมศึกษาปีที่ 2.....	770,289	390,119	380,170	791,893	97.27	6.01	Grade 8
มัธยมศึกษาปีที่ 3.....	770,794	386,500	384,294	795,114	96.94	6.02	Grade 9
มัธยมศึกษาตอนปลาย	2,016,697	942,328	1,074,369	2,570,831	78.45	15.75	Upper Secondary Education
มัธยมศึกษาปีที่ 4.....	705,233	341,245	363,988	838,989	84.06	5.51	Grade 10
มัธยมศึกษาปีที่ 5.....	623,262	282,142	341,120	837,203	74.45	4.87	Grade 11
มัธยมศึกษาปีที่ 6.....	688,202	318,941	369,261	894,639	76.93	5.37	Grade 12
อุดมศึกษา	2,057,544	865,456	1,192,088			16.06	Higher Education
ปริญญาตรีและต่ำกว่า	1,864,686	788,097	1,076,589	3,870,678	48.17	14.56	Undergraduate Degree and Below
อุดมศึกษาปีที่ 1.....	658,135	290,979	367,156	968,202	67.97	5.14	Higher Ed. 1st yr. Higher Ed. 2nd yr.-
อุดมศึกษาปีที่ 2 - 4.....	1,206,551	497,118	709,433	2,902,476	41.57	9.42	Higher Ed. 4th yr. Higher Ed. ⁽⁴⁾
อุดมศึกษา ⁽⁴⁾	316,915	136,370	180,545				
สูงกว่าปริญญาตรี	192,858	77,359	115,499				Graduate Degree
ประกาศนียบัตรบัณฑิต.....	6,995	1,995	5,000				Graduate Diploma
ปริญญาโท.....	158,896	62,313	96,583				Master Degree
ประกาศนียบัตรบัณฑิตชั้นสูง.....	1,535	590	945				Higher Graduate Diploma
ปริญญาเอก.....	25,432	12,461	12,971				Doctorate Degree

(1) ร้อยละของนักเรียนต่อประชากรวัยเรียนเกิน 100% เนื่องจากเป็นการคำนวณอัตราเข้าเรียนอย่างหยาบ

In some cases, enrolment is over 100% because's the gross enrolment, the number of students is greater than the number of school-age population.

(2) ร้อยละของนักเรียนในแต่ละระดับต่อนักเรียนทุกระดับทั้งหมด

Number of students as a percentage of the total students for all levels.

(3) ไม่รวมระดับสูงกว่าปริญญาตรีและปริญญาตรีซึ่งอายุเกิน 21 ปี

Excluding number of students in the graduate school and undergraduate students aged over 21 years old.

(4) ช่วงอายุมากกว่า 21 ปี จะไม่นำไปคิดสัดส่วนนักเรียนต่อประชากรในช่วงอายุ 18-21 ปี

Student ageing over 21 years old will not be proportionately calculated as student for population ageing 18-21 years old.

ที่มา: สำนักงานปลัดกระทรวง กระทรวงศึกษาธิการ

Source: Office of the Permanent Secretary, Ministry of Education

ตาราง 3.2 นักเรียนพิการเรียนร่วม จำแนกตามระดับการศึกษา

Table 3.2 Student with Disabilities in Mainstream Schools by Level of Education

ปีการศึกษา / ระดับการศึกษา	รวมยอด Total	บกพร่อง ทางการเห็น Visual impairment	บกพร่อง ทางการได้ยิน Hearing impairment	บกพร่อง ทางสติปัญญา Intellectual disability	บกพร่อง ทางร่างกาย/ สุขภาพ Physical movement and health disability
2557					
รวมยอด.....	200,499	3,324	4,895	23,480	8,536
ก่อนประถมศึกษา.....	7,114	275	374	1,148	1,253
ประถมศึกษา.....	145,356	1,709	2,139	15,908	5,025
มัธยมศึกษาตอนต้น.....	40,949	874	1,328	5,123	1,637
มัธยมศึกษาตอนปลาย.....	7,080	466	1,054	1,301	621
2558					
รวมยอด.....	238,063	3,577	4,997	25,188	9,607
ก่อนประถมศึกษา.....	6,607	234	410	1,036	1,169
ประถมศึกษา.....	164,893	1,683	2,190	16,371	5,687
มัธยมศึกษาตอนต้น.....	57,891	1,085	1,398	6,261	2,018
มัธยมศึกษาตอนปลาย.....	8,672	575	999	1,520	733
2559					
รวมยอด.....	216,719	2,858	4,702	22,925	8,221
ก่อนประถมศึกษา.....	3,481	99	321	683	549
ประถมศึกษา.....	146,853	1,455	2,130	14,613	5,314
มัธยมศึกษาตอนต้น.....	56,078	815	1,258	6,012	1,705
มัธยมศึกษาตอนปลาย.....	10,307	489	993	1,617	653

ที่มา: สำนักงานคณะกรรมการการศึกษาขั้นพื้นฐาน กระทรวงศึกษาธิการ

และประเภทความพิการ ปีการศึกษา 2557 - 2559

and Type of Disabilities: Academic Years: 2014 - 2016

บกพร่อง ทางการเรียนรู้ Learning disability	บกพร่อง ทางการพูด/ภาษา Speech and language impairment	ออทิสติก Autistic	บกพร่อง ทางพฤติกรรม/ อารมณ์ Behavioral emotional disability	พิการซ้อน Multiple disability	Academic years / Level of education
140,493	2,705	5,110	4,439	7,517	2014
					Total
1,739	582	685	386	672	Pre-Elementary Education
106,710	1,714	3,668	3,176	5,307	Elementary Education
29,325	344	589	753	976	Lower Secondary Education
2,719	65	168	124	562	Upper Secondary Education
					2015
172,652	2,967	5,783	5,023	8,269	Total
					Pre-Elementary Education
1,670	490	689	282	627	Pre-Elementary Education
123,456	1,979	4,102	3,635	5,790	Elementary Education
43,683	435	772	948	1,291	Lower Secondary Education
3,843	63	220	158	561	Upper Secondary Education
					2016
155,080	2,644	5,427	4,672	10,190	Total
					Pre-Elementary Education
725	211	434	102	357	Pre-Elementary Education
108,935	1,975	3,914	3,299	5,218	Elementary Education
41,365	392	828	1,064	2,639	Lower Secondary Education
4,055	66	251	207	1,976	Upper Secondary Education

Source: Office of the Basic Education Commission, Ministry of Education

**ตาราง 3.3 นักเรียน นิสิต นักศึกษาในสถานศึกษาของรัฐบาล และเอกชน จำแนกตามระดับ
และประเภทการศึกษา ปีการศึกษา 2557 - 2558**

**Table 3.3 Student in Public and Private Institution by Level and Type of Education:
Academic Years 2014 - 2015**

ระดับ/ประเภทการศึกษา	2557 (2014)			2558 (2015)			Level/type of education
	รวมยอด Total	รัฐบาล Public	เอกชน Private	รวมยอด Total	รัฐบาล Public	เอกชน Private	
รวมยอด.....	13,362,513	10,686,533	2,675,980	13,341,431	10,573,894	2,767,537	Total
ก่อนประถมศึกษา.....	1,692,638	1,112,333	580,305	1,738,820	1,106,437	632,383	Pre-Elementary Education
ประถมศึกษา.....	4,870,578	3,839,402	1,031,176	4,867,077	3,790,229	1,076,848	Elementary Education
มัธยมศึกษาตอนต้น.....	2,356,200	2,041,787	314,413	2,344,378	2,018,113	326,265	Lower Secondary Education
ประเภทสามัญศึกษา.....	2,356,200	2,041,787	314,413	2,344,378	2,018,113	326,265	General Education
มัธยมศึกษาตอนปลาย.....	2,088,027	1,701,638	386,389	2,016,697	1,639,839	376,858	Upper Secondary Education
ประเภทสามัญศึกษา.....	1,417,864	1,249,128	168,736	1,358,798	1,188,894	169,904	General Education
ประเภทอาชีวศึกษา.....	667,597	449,944	217,653	655,314	448,360	206,954	Vocational Education
ประเภทสาขาวิชาอื่น ^{1/}	2,566	2,566	-	2,585	2,585	-	Other ^{1/}
อุดมศึกษา.....	2,355,070	1,991,373	363,697	2,374,459	2,019,276	355,183	Higher Education
ประเภทอาชีวศึกษา.....	312,553	238,376	74,177	343,931	260,301	83,630	Vocational Education
ประเภทสาขาวิชาอื่น ^{2/}	1,575	1,575	-	1,384	1,384	-	Other ^{2/}
ปริญญาตรีและสูงกว่า.....	2,040,942	1,751,422	289,520	2,029,144	1,757,591	271,553	Undergraduate Degree and Higher

1/ โรงเรียนเตรียมทหาร และ โรงเรียนจำอากาศ กระทรวงกลาโหม

Armed Forces Training School and Air Technical Training School, Ministry of Defense.

2/ สถาบันพระบรมราชชนก กระทรวงสาธารณสุข และ สถาบันการบินพลเรือน กระทรวงคมนาคม

Praboromarajchanok Institute, Ministry of Public Health and Civil Aviation Training Center, Ministry of Transport

ที่มา: สำนักงานปลัดกระทรวง กระทรวงศึกษาธิการ

Source: Office of the Permanent Secretary, Ministry of Education

ตาราง 3.4 อัตราการเลื่อนชั้น ป.2/ป.3, ป.4/ป.5, ม.1/ม.2, ม.2/ม.3, ม.4/ม.5 และ ม.5/ม.6

ปีการศึกษา 2548 - 2558

Table 3.4 Gross Promotion Rate G.2/G.3, G.4/G.5, G.7/G.8, G.8/G.9, G.10/G.11 and G.11/G.12:

Academic Years 2005 - 2015

ปี	ป.2/ป.3 G.2/G.3	ป.4/ป.5 G.4/G.5	ม.1/ม.2 G.7/G.8	ม.2/ม.3 G.8/G.9	ม.4/ม.5 G.10/G.11	ม.5/ม.6 G.11/G.12	Year
2548/2549.....	99.7	99.7	97.6	96.4	84.9	93.0	2005/2006
2549/2550.....	99.8	99.8	97.4	95.9	84.0	92.6	2006/2007
2550/2551.....	99.3	99.6	96.6	95.2	84.3	93.6	2007/2008
2551/2552.....	98.2	98.8	95.8	94.8	85.0	94.3	2008/2009
2552/2553.....	100.6	101.0	97.8	97.1	86.8	99.9	2009/2010
2553/2554.....	98.2	98.9	96.4	95.0	85.2	97.1	2010/2011
2554/2555.....	97.1	95.2	86.8	89.6	88.2	99.1	2011/2012
2555/2556.....	99.1	99.6	96.1	96.0	93.2	96.2	2012/2013
2556/2557.....	98.4	99.3	97.7	97.3	95.1	98.1	2013/2014
2557/2558.....	99.3	100.0	97.9	97.0	94.5	97.9	2014/2015

ที่มา: สำนักงานปลัดกระทรวง กระทรวงศึกษาธิการ

Source: Office of the Permanent Secretary, Ministry of Education

สถิติสวัสดิการสังคม

Social Security Statistics

ตาราง 4.1 การใช้บริการของผู้ประกันตน แต่ละกรณี พ.ศ. 2558 - 2560

Table 4.1 Utilization of Insured Person for Each Benefit: 2015 - 2017

ปี Year	เจ็บป่วย ⁽¹⁾ Sickness	คลอดบุตร Maternity	ทุพพลภาพ Invalidity	ตาย Death	สงเคราะห์บุตร ⁽²⁾ Child allowance	ชราภาพ ⁽³⁾ Old age		ว่างงาน ⁽⁴⁾ Unemployment
						บำนาญ Lump Sum	บำนาญ Pension	
2558 (2015)	29,932,777	286,295	1,586	23,667	1,302,765	112,780	47,490	123,536
ม.ค. - มี.ค. Jan.-Mar...	7,541,071	65,402	250	6,020	1,285,417	29,707	30,007	111,144
พ.ย. - มิ.ย. Apr.-Jun...	7,365,141	68,035	383	5,937	1,283,718	31,063	35,886	134,573
ก.ค. - ก.ย. Jul.-Sep....	7,805,704	74,569	413	5,658	1,294,462	30,578	41,851	130,744
ต.ค. - ธ.ค. Oct.-Dec...	7,220,861	78,289	540	6,052	1,302,765	21,432	47,490	123,536
2559 (2016)	32,954,660	294,175	1,726	26,134	1,326,518	265,690	79,247	141,267
ม.ค. - มี.ค. Jan.-Mar...	8,682,969	70,141	347	6,536	1,311,797	37,539	57,813	133,247
พ.ย. - มิ.ย. Apr.-Jun...	7,908,862	70,933	326	6,737	1,310,582	36,770	65,345	152,240
ก.ค. - ก.ย. Jul.-Sep....	8,283,598	76,084	551	6,462	1,316,810	115,248	72,247	151,489
ต.ค. - ธ.ค. Oct.-Dec...	8,079,231	77,017	502	6,399	1,326,518	76,133	79,247	141,267
2560 (2017)								
มกราคม January.....	2,894,814	23,729	140	2,241	1,326,940	39,540	81,353	133,421
กุมภาพันธ์ February....	2,818,873	20,079	66	2,017	1,330,922	37,646	86,142	129,558

(1) กรณีเจ็บป่วย รวมข้อมูลผู้ใช้บริการคนไข้นอก คนไข้ใน กรณีฉุกเฉิน อุบัติเหตุ บริการการแพทย์พิเศษ ปลูกถ่ายไขกระดูก ไตวายเรื้อรัง กรณีเบิกค่าทดแทนการขาดรายได้ กรณีทันตกรรมและโรคเอดส์ ผู้ใช้บริการ 1 ครั้ง คิดเป็น 1 ราย
Sickness benefit including utilization data for in-patient, out-patient, emergency, accidents, special treatment & equipment, bone marrow transplantation, hemodialysis of chronic renal failure, cash benefit dental care and AIDS and 1 time of utilization means case.

(2) กรณีสงเคราะห์บุตรเป็นการนับจำนวนบุตรของผู้ประกันตน
Child allowance counted on number of children.

(3) กรณีชราภาพ ประโยชน์ทดแทนรวมบำนาญชราภาพและบำนาญชราภาพ
Old Age (Lumpsum and Pension)

(4) กรณีว่างงานนับจำนวนผู้มีรายงานตัวแต่ละเดือน
Unemployment counted on monthly insured person presentation.

หมายเหตุ: 1. ผู้ประกันตน หมายถึง ผู้ซึ่งขึ้นทะเบียนประกันสังคม และหรือจ่ายเงินสมทบอันก่อให้เกิดสิทธิได้รับประโยชน์ทดแทน ตามพระราชบัญญัติประกันสังคม (มาตรา 33) รวมผู้ที่เคยเป็นผู้ประกันตน แล้วสิ้นสภาพการเป็นลูกจ้าง และได้แจ้งความประสงค์เป็นผู้ประกันตนต่อ (มาตรา 39)

2. สำนักงานประกันสังคมยกเลิกการให้บริการกับผู้ประกันตน ณ กองประโยชน์ทดแทนแต่ยังคงให้บริการเบิกจ่ายรักษาพยาบาลแก่สถานพยาบาลในกรณีการรักษาโดยแพทย์ผู้เชี่ยวชาญเฉพาะทาง

Note: 1. Insured person: a person who pays contributions which provides entitlement to benefits under the Social Security Act (article 33) included any person who has been an insured person and he or she notify his/her intention to continue to be insured person (article 39).

2. Social Security Office quited providing services for the insured persons at the office of the Benefits Division which is located at the Social Security Office. However, reimbursement of treatment service is still provided for the hospitals in case of special treatment.

ที่มา: สำนักงานประกันสังคม กระทรวงแรงงาน

Source: Social Security Office, Ministry of Labour

ตาราง 4.2 สถานประกอบการ และผู้ประกันตน พ.ศ. 2557 - 2560

Table 4.2 Establishments and Insured Persons: 2014 - 2017

สิ้นระยะดาบ End of period	สถานประกอบการ (แห่ง) Establishments (places)	ผู้ประกันตน (คน) Insured person (persons)
2557 (2014)	422,748	10,029,777
มีนาคม March.....	417,806	9,791,644
มิถุนายน June.....	418,816	9,856,717
กันยายน September.....	420,344	9,946,202
ธันวาคม December.....	422,748	10,029,777
2558 (2015)	429,070	10,391,761
มีนาคม March.....	424,114	10,074,677
มิถุนายน June.....	424,991	10,118,561
กันยายน September.....	426,862	10,234,349
ธันวาคม December.....	429,070	10,391,761
2559 (2016)	435,303	10,511,821
มีนาคม March.....	430,761	10,365,424
มิถุนายน June.....	432,111	10,377,038
กันยายน September.....	434,504	10,435,407
ธันวาคม December.....	435,303	10,511,821
2560 (2017)		
มกราคม January.....	435,918	10,460,594
กุมภาพันธ์ February.....	436,849	10,509,866
มีนาคม March.....	437,190	10,542,660

หมายเหตุ: ผู้ประกันตน หมายถึง ผู้ซึ่งขึ้นทะเบียนประกันสังคม และหรือจ่ายเงินสมทบอันก่อให้เกิดสิทธิประโยชน์ทดแทนตามพระราชบัญญัติประกันสังคม (มาตรา 33)

Note: Insured person: a person who contributions which provides entitlement to benefits under the Social Security Act (article 33)

ที่มา: สำนักงานประกันสังคม กระทรวงแรงงาน

Source: Social Security Office, Ministry of Labour

**สถิตยฺติธรรม ความมั่นคง การเมือง
และการปกครอง**

***Justice, Security, Political
and Public Administration
Statistics***

ตาราง 5.1 คดีที่ขึ้นสู่การพิจารณาพิพากษาของศาล จำแนกตามศาล และประเภทคดี พ.ศ. 2559

Table 5.1 Criminal Case Commenced of Offence by Courts and Type: 2016

รายการ	ศาลชั้นต้น			ศาลอุทธรณ์			ศาลฎีกา			Item
	Courts of First Instance			Courts of Appeal			Supreme Court			
	พ.ย. - มี.ย.	ก.ค. - ก.ย.	ต.ค. - ธ.ค.	พ.ย. - มี.ย.	ก.ค. - ก.ย.	ต.ค. - ธ.ค.	พ.ย. - มี.ย.	ก.ค. - ก.ย.	ต.ค. - ธ.ค.	
Apr. - Jun.	Jul. - Sep.	Oct. - Dec.	Apr. - Jun.	Jul. - Sep.	Oct. - Dec.	Apr. - Jun.	Jul. - Sep.	Oct. - Dec.		
รวมยอด.....	697,906	814,056	576,464	17,645	17,088	18,364	11,927	12,102	12,068	Total
คดีที่ค้างมา.....	210,540	377,450	248,062	6,110	5,702	6,453	9,793	9,344	9,567	Pending Cases
คดีแพ่ง.....	60,977	61,271	59,768	1,360	1,269	1,401	6,763	6,316	6,361	Civil Case
คดีล้มละลาย.....	1,752	1,878	2,219	4	-	-	997	849	872	Bankruptcy Case
คดีอาญา.....	45,748	48,977	48,119	4,068	3,752	4,235	1,815	1,969	2,103	Criminal Case
คดีผู้บริโภค.....	102,063	265,324	137,956	678	681	817	218	210	231	Consumer Litigation
คดีที่รับใหม่.....	487,366	436,606	328,402	11,535	11,386	11,911	2,134	2,758	2,501	New Cases
คดีแพ่ง.....	51,354	50,838	45,247	2,189	2,166	2,163	967	1,248	1,210	Civil Case
คดีล้มละลาย.....	1,068	1,370	1,372	-	-	7	83	183	89	Bankruptcy Case
คดีอาญา.....	153,202	144,467	148,641	8,129	7,802	8,056	1,039	1,282	1,166	Criminal Case
คดีผู้บริโภค.....	281,742	239,931	133,142	1,217	1,418	1,685	45	45	36	Consumer Litigation
คดีที่เสร็จไป.....	320,456	565,994	360,377	11,943	10,635	13,448	2,583	2,535	4,008	Disposed Cases
คดีแพ่ง.....	51,060	52,341	50,729	2,280	2,034	2,405	1,414	1,203	2,312	Civil Case
คดีล้มละลาย.....	942	1,029	1,259	4	-	-	231	160	255	Bankruptcy Case
คดีอาญา.....	149,973	145,325	152,232	8,445	7,319	9,283	885	1,148	1,360	Criminal Case
คดีผู้บริโภค.....	118,481	367,299	156,157	1,214	1,282	1,760	53	24	81	Consumer Litigation

ที่มา: สำนักงานศาลยุติธรรม กระทรวงยุติธรรม

Source: Office of the Judiciary, Ministry of Justice

ตาราง 5.2 คดีแพ่งที่มาสู่ศาล

Table 5.2 Civil Case by Courts

ฐานฟ้อง	ศาลชั้นต้น Courts of First Instance				ศาลอุทธรณ์	
	ม.ค. - มี.ค. Jan. - Mar.	เม.ย. - มิ.ย. Apr. - Jun.	ก.ค. - ก.ย. Jul. - Sep.	ต.ค. - ธ.ค. Oct. - Dec.	ม.ค. - มี.ค. Jan. - Mar.	เม.ย. - มิ.ย. Apr. - Jun.
รวมยอด.....	55,055	53,087	50,539	46,854	3,426	3,185
ละเมิด.....	7,427	7,785	7,906	7,845	519	443
ซื้อขาย แลกเปลี่ยน และให้.....	2,061	1,916	2,019	2,017	122	114
เช่าทรัพย์สิน เช่าซื้อ.....	369	207	192	217	104	91
จ้างแรงงาน จ้างทำของ และรับขนของ.....	453	412	441	413	103	82
ยืม.....	2,445	1,071	802	626	209	173
ฝากทรัพย์สิน เก็บของในคลังสินค้า.....	100	51	27	11	6	4
ค้ำประกัน.....	580	474	415	511	113	108
จำนอง.....	229	118	89	69	72	93
จำนำ.....	7	2	2	1	2	1
ตัวแทน นายหน้า และจัดการงานนอกสั่ง.....	261	439	239	254	62	58
ประกันภัย.....	1,913	1,910	1,940	1,908	88	68
ตัวเงิน.....	319	342	424	400	32	36
หุ้นส่วน บริษัท และสมาคม.....	99	121	170	86	35	29
ที่ดิน ไร่ป่า และการจำยอม.....	2,164	2,236	2,278	1,938	787	736
มรดก พิษัยกรรม.....	314	350	266	279	90	93
คดีไม่มีข้อพิพาท.....	26,767	26,055	23,397	20,307	70	77
อื่น ๆ.....	9,547	9,598	9,932	9,972	1,012	979

หมายเหตุ: รวมจำนวนคดี และข้อหา

ที่มา: สำนักงานศาลยุติธรรม กระทรวงยุติธรรม

จำแนกตามศาล และฐานฟ้อง พ.ศ. 2559

and Nature of Suit: 2016

Courts of Appeal		ศาลฎีกา Supreme Court				Nature of suit
ก.ต. - ก.ย. Jul. - Sep.	ต.ต. - ธ.ค. Oct. - Dec.	ม.ค. - มี.ค. Jan. - Mar.	เม.ย. - มิ.ย. Apr. - Jun.	ก.ต. - ก.ย. Jul. - Sep.	ต.ต. - ธ.ค. Oct. - Dec.	
3,187	3,187	1,247	1,262	1,349	1,352	Total
483	458	163	140	185	198	Tort action
128	125	72	69	49	61	Purchase, sales, exchange and gift
98	58	37	17	25	30	Rent, hire-purchase
88	81	37	36	55	53	Hires labor and carriage
168	178	83	97	94	86	Loan
5	4	-	-	-	2	Deposit, warehousing
108	106	64	60	54	56	Suretyship
85	100	61	57	59	52	Mortgage
1	1	-	-	2	2	Pledge
						Agency, brokerage and management
31	49	27	23	33	28	without mandate
57	53	20	22	35	8	Insurance
31	41	23	21	22	17	Bills
30	18	5	4	6	1	Partnership, company and association
						Disputes concerning land, ejectment
716	706	313	308	366	408	and servitude
79	76	31	41	44	32	Inheritances
56	66	23	113	21	26	Non-contentions cases
1,023	1,067	288	254	299	292	Others

Note: Including the number of cases and charge.

Source: Office of the Judiciary, Ministry of Justice

ตาราง 5.3 คดีอาญาที่มาสู่ศาล จำแนก

Table 5.3 Criminal Cases by

ฐานฟ้อง	ศาลชั้นต้น Courts of First Instance				ศาลอุทธรณ์	
	ม.ค. - มี.ค. Jan. - Mar.	เม.ย. - มิ.ย. Apr. - Jun.	ก.ค. - ก.ย. Jul. - Sep.	ต.ค. - ธ.ค. Oct. - Dec.	ม.ค. - มี.ค. Jan. - Mar.	เม.ย. - มิ.ย. Apr. - Jun.
รวมยอด.....	201,088	210,541	203,330	206,686	8,422	8,235
ความผิดตามประมวลกฎหมายอาญา.....	36,582	39,145	39,057	33,645	5,888	5,520
ต่อเจ้าพนักงาน.....	714	873	774	675	164	143
ต่อเจ้าพนักงานในการยุติธรรม.....	1,957	2,504	3,932	1,013	247	213
เกี่ยวกับเอกสาร.....	1,229	1,489	1,213	1,112	309	255
ข่มขืนกระทำชำเรา และการอนาจาร.....	1,917	2,084	1,859	1,712	279	313
ฆ่าคนโดยเจตนา						
มาตรา 288-290,292-294.....	1,878	1,934	1,779	1,531	465	721
ต่อชีวิต (นอกจากฆ่าคนโดยเจตนา).....	1,832	1,998	1,892	1,587	294	116
ต่อร่างกาย.....	4,168	4,481	3,987	3,730	463	387
หมิ่นประมาท.....	828	900	944	858	105	104
ลักทรัพย์ ชิงทรัพย์.....	7,755	7,986	7,766	8,377	951	858
ชิงทรัพย์.....	287	305	264	261	66	60
ปล้นทรัพย์.....	155	141	152	154	48	47
ฉ้อโกง.....	1,689	1,983	2,370	1,883	308	277
ยักยอก.....	1,794	2,281	2,081	2,026	223	199
รับของโจร.....	1,462	1,369	1,462	1,472	233	215
ทำให้เสียทรัพย์.....	817	861	871	851	135	128
บุกรุก.....	1,719	1,814	1,777	1,766	214	202
อื่นๆ.....	6,381	6,142	5,934	4,637	1,384	1,282
ความผิดตามกฎหมายอื่น.....	164,506	171,396	164,273	173,041	2,534	2,715
พ.ร.บ. ยาเสพติดให้โทษ						
- เฮโรอีน.....	363	871	490	540	-	-
- เมกแอมเฟตามีน.....	46,377	45,538	51,020	55,644	20	12
- กัญชา.....	4,576	4,316	4,496	4,601	-	-
- ยาเสพติดให้โทษอื่น ๆ.....	199	338	318	499	23	6
พ.ร.บ. การพนัน.....	15,456	16,864	15,182	4,747	66	69
พ.ร.บ. อาวุธปืน						
เครื่องกระสุนปืน ฯลฯ.....	9,568	9,023	8,875	3,318	972	952
พ.ร.บ. รกยนต์ พ.ร.บ. ล้อเลื่อน						
พ.ร.บ. การขนส่งทางบก.....	5,069	6,174	4,674	5,377	49	59
พ.ร.บ. คนเข้าเมือง.....	9,372	7,402	7,571	7,088	72	81
พ.ร.บ. ว่าด้วยความผิดอันเกิดจาก						
การใช้ชีวิต.....	3,035	3,436	3,355	3,297	256	216
ความผิดอื่น ๆ.....	70,491	77,434	68,292	87,930	1,076	1,320

หมายเหตุ: รวมจำนวนคดี และข้อหา

ที่มา: สำนักงานศาลยุติธรรม กระทรวงยุติธรรม

ตามศาล และฐานฟ้อง พ.ศ. 2559

Courts and Nature of Suit: 2016

Courts of Appeal		ศาลฎีกา Supreme Court				Nature of suit
ก.ค. - ก.ย. Jul. - Sep.	ต.ค. - ธ.ค. Oct. - Dec.	ม.ค. - มี.ค. Jan. - Mar.	พ.ย. - มิ.ย. Apr. - Jun.	ก.ค. - ก.ย. Jul. - Sep.	ต.ค. - ธ.ค. Oct. - Dec.	
7,798	8,013	2,022	1,783	2,077	2,082	Total
5,231	5,394	1,230	1,105	1,222	1,212	The offences provided by the Penal Code
137	147	28	23	22	29	Against officials
240	219	34	26	37	35	Against the judicial officials
309	295	49	50	56	45	Relating to documents
234	266	81	73	83	74	Rape and indecent act
						Murder
598	566	254	228	239	231	Section 288-290,292-294
141	166	28	23	28	24	Against life (except murder)
380	405	70	60	55	61	Against bodily harm
102	89	15	8	14	9	Defamation
829	839	133	105	156	156	Theft, snatching
58	66	22	16	17	15	Robbery
43	51	32	30	20	31	Gang - robbery
299	327	46	41	59	50	Cheating and fraud
194	253	32	31	31	38	Misappropriation
171	200	38	27	39	31	Receiving stolen property
120	97	20	19	26	24	Mischief
210	218	37	32	31	41	Trespass
1,166	1,190	311	313	309	318	Others
2,567	2,619	792	678	855	870	The commission of offences under others laws
						Narcotics Act
-	-	3	3	3	3	- Heroin
10	7	220	169	302	288	- Methamphetamine
-	-	7	8	4	1	- Marijuana/marihuana
1	2	-	1	-	-	- Other narcotics
97	86	9	13	16	8	Gambling Act
						Firearms, Ammunition, Explosive Articles and Fireworks Act
838	885	258	241	243	209	Automobile Act, Vehicles Act and Land Transportation Act
74	83	9	6	5	7	Immigration Act
98	76	35	8	16	19	Act on the Offences Relation to the Use of Cheque
199	232	12	38	27	41	Others
1,250	1,248	239	191	239	294	

Note: Including the number of cases and charge.

Source: Office of the Judiciary, Ministry of Justice

ตาราง 5.4 คดีอาญาที่น่าสนใจ จำแนกตามประเภทความผิด พ.ศ. 2558 - 2559

Table 5.4 Reported Interesting Crimes by Type of Crime: 2015 - 2016

(ณ วันที่ 18 เมษายน 2560 As of 18 April, 2017)

ประเภทความผิด	2558 (2015)		2559 (2016)				Type of crime
	ก.ค. - ก.ย. Jul. - Sep.	ต.ค. - ธ.ค. Oct. - Dec.	ม.ค. - มี.ค. Jan. - Mar.	เม.ย. - มิ.ย. Apr. - Jun.	ก.ค. - ก.ย. Jul. - Sep.	ต.ค. - ธ.ค. Oct. - Dec.	
จำนวนคดีที่ได้รับแจ้ง Reported							
คดีอุกฉกรรจ์ และสะเทือนขวัญ.....	1,022	1,039	899	829	862	763	Major case
คดีฆ่าผู้อื่นโดยเจตนา.....	537	603	555	526	495	496	Murder
คดีปล้นทรัพย์.....	96	112	51	51	68	33	Gang robbery
คดีชิงทรัพย์.....	321	259	226	168	208	157	Robbery
คดีลักพาเรียกค่าไถ่.....	3	-	-	2	2	2	Ransom
คดีวางเพลิง.....	65	65	67	82	89	75	Arson
คดีชีวิต ร่างกาย และเพศ.....	6,111	6,989	5,699	5,383	4,856	4,367	Life body and sex
คดีฆ่าผู้อื่นโดยเจตนา.....	537	603	555	525	495	496	Murder
คดีฆ่าผู้อื่นโดยไม่เจตนา.....	146	148	152	166	106	100	Murder without intend
คดีทำให้ตายโดยประมาท.....	55	57	67	60	45	57	Murder negligence
คดีพยายามฆ่า.....	1,013	1,046	819	810	674	483	Attempt to murder
คดีทำร้ายร่างกาย.....	3,636	4,424	3,501	3,214	2,991	2,730	Bodily harm
คดีข่มขืนกระทำชำเรา.....	724	711	605	608	545	501	Rape
คดีประทุษร้ายต่อทรัพย์.....	13,112	12,130	10,443	9,201	10,101	9,487	Against property
คดีลักทรัพย์.....	11,044	10,183	8,669	7,670	8,442	8,125	Theft
คดีวิ่งราวทรัพย์.....	540	599	324	335	394	307	Snatching
คดีรีดเอาทรัพย์.....	5	6	5	2	6	5	Blackmail
คดีกรรโชก.....	35	55	31	30	45	46	Extortion
คดีชิงทรัพย์.....	330	267	226	168	208	157	Robbery
คดีปล้นทรัพย์.....	96	112	51	52	68	33	Gang robbery
คดีรับของโจร.....	118	51	59	72	109	68	Receiving stolen property
คดีทำให้เสียทรัพย์.....	944	857	1,078	872	829	746	Mischief
คดีที่น่าสนใจ.....	8,063	8,183	6,713	5,933	7,530	5,145	Interesting case
คดีโจรกรรมรถจักรยานยนต์.....	2,395	2,619	1,373	875	578	647	Motorcycle stolen
คดีโจรกรรมรถยนต์.....	273	263	692	821	2,187	74	Car stolen
คดีโจรกรรมโค-กระบือ.....	23	10	8	6	2	4	Cow and buffalo stolen
คดีโจรกรรมเครื่องมือเกษตร.....	23	11	14	10	25	2	Agriculture instrument stolen
คดีปล้น-ชิงรถแท็กซี่.....	-	-	1	1	1	-	Robbery taxi
คดีลักพาเรียกค่าไถ่.....	3	-	-	2	2	2	Ransom
คดีฉ้อโกง.....	2,647	2,596	2,204	2,077	2,441	2,253	Fraud
คดียักยอก.....	2,699	2,684	2,421	2,141	2,294	2,163	Misappropriation
คดีที่รัฐเป็นผู้เสียหาย ⁽¹⁾.....	97,463	100,201	98,940	92,897	97,915	101,632	State as the victim ⁽¹⁾
อาวุธปืน.....	7,149	9,215	8,098	6,926	7,754	8,401	Offensive weapon
การพนัน.....	16,220	15,914	15,107	16,349	14,619	13,574	Gamble
ยาเสพติด.....	64,845	65,215	65,625	60,402	69,026	73,935	Drug
ปราบการค้าประเวณี.....	9,219	9,811	10,090	9,211	6,486	5,684	Prostitution
มีและเผยแพร่วัตถุลามก.....	30	46	20	9	30	38	Obscene material

(1) จับกุม (ราย) Arrest (cases).

ที่มา: สำนักงานตำรวจแห่งชาติ

Source: Royal Thai Police

ตาราง 5.5 คดีอาญาที่น่าสนใจในกรุงเทพมหานคร จำแนกตามประเภทความผิด พ.ศ. 2558 - 2559

Table 5.5 Reported Interesting Crimes in Bangkok by Type of Crime: 2015 - 2016

(ณ วันที่ 18 เมษายน 2560 As of 18 April, 2017)

ประเภทความผิด	2558 (2015)		2559 (2016)				Type of crime
	ก.ค. - ก.ย. Jul. - Sep.	ต.ค. - ธ.ค. Oct. - Dec.	ม.ค. - มี.ค. ^r Jan. - Mar.	เม.ย. - มิ.ย. ^r Apr. - Jun.	ก.ค. - ก.ย. Jul. - Sep.	ต.ค. - ธ.ค. Oct. - Dec.	
	จำนวนคดีที่ได้รับแจ้ง Reported						
คดีอุกฉกรรจ์ และสะเทือนขวัญ.....	134	157	111	82	92	77	Major case
คดีฆ่าผู้อื่นโดยเจตนา.....	35	42	38	35	34	37	Murder
คดีปล้นทรัพย์.....	27	37	11	9	13	5	Gang robbery
คดีชิงทรัพย์.....	70	70	57	34	38	28	Robbery
คดีลักพาเรียกค่าไถ่.....	-	-	-	-	-	1	Ransom
คดีวางเพลิง.....	2	8	5	4	7	6	Arson
คดีชีวิต ร่างกาย และเพศ.....	920	1,542	899	762	682	725	Life body and sex
คดีฆ่าผู้อื่นโดยเจตนา.....	35	42	38	34	34	37	Murder
คดีฆ่าผู้อื่นโดยไม่เจตนา.....	9	14	24	11	6	13	Murder without intend
คดีทำให้ตายโดยประมาท.....	3	2	8	5	5	6	Murder negligence
คดีพยายามฆ่า.....	67	68	54	42	39	21	Attempt to murder
คดีทำร้ายร่างกาย.....	750	1,341	736	631	560	604	Bodily harm
คดีข่มขืนกระทำชำเรา.....	56	75	39	39	38	44	Rape
คดีประทุษร้ายต่อทรัพย์.....	2,489	2,528	2,242	1,912	1,987	1,614	Against property
คดีลักทรัพย์.....	2,068	2,147	1,872	1,653	1,648	1,395	Theft
คดีชิงทรัพย์.....	127	112	66	69	80	56	Snatching
คดีริดเอาทรัพย์.....	-	-	2	-	1	-	Blackmail
คดีกรรโชก.....	6	7	5	9	13	5	Extortion
คดีชิงทรัพย์.....	71	71	57	34	38	28	Robbery
คดีปล้นทรัพย์.....	27	37	11	10	13	5	Gang robbery
คดีรับของโจร.....	13	7	16	15	27	13	Receiving stolen property
คดีทำให้เสียทรัพย์.....	177	147	213	122	167	112	Mischief
คดีที่น่าสนใจ.....	1,907	1,875	1,655	1,286	1,867	1,058	Interesting case
คดีโจรกรรมรถจักรยานยนต์.....	663	743	312	174	62	96	Motorcycle stolen
คดีโจรกรรมรถยนต์.....	54	51	49	84	574	16	Car stolen
คดีโจรกรรมเครื่องมือเกษตร.....	3	1	-	-	1	-	Agriculture instrument stolen
คดีลักพาเรียกค่าไถ่.....	-	-	-	-	-	1	Ransom
คดีปล้น-ชิงรถแท็กซี่.....	-	-	-	1	1	-	Robbery taxi
คดีฉ้อโกง.....	574	575	612	536	657	520	Fraud
คดียักยอก.....	613	505	682	491	572	425	Misappropriation
คดีที่รัฐเป็นผู้เสียหาย⁽¹⁾.....	13,220	15,640	12,004	11,585	11,762	12,495	State as the victim⁽¹⁾
อาวุธปืน.....	291	488	283	220	340	326	Offensive weapon
การพนัน.....	1,877	2,120	1,548	3,538	2,060	2,110	Gamble
ยาเสพติด.....	8,751	9,719	7,917	6,307	7,940	8,770	Drug
ปราบการค้าประเวณี.....	2,284	3,287	2,252	1,515	1,411	1,274	Prostitution
มีและเผยแพร่วัสดุลามก.....	17	26	4	5	11	15	Obscene material

(1) จับกุม (ราย) Arrest (cases).

ที่มา: สำนักงานตำรวจแห่งชาติ

Source: Royal Thai Police

สถิติเศรษฐกิจ

Economic Statistics

บัญชีประชาชาติ

National Accounts

ตาราง 6.1 ผลิตภัณฑ์มวลรวมในประเทศ ตามราคาประจำปี จำแนกตามสาขาการผลิต พ.ศ. 2559 - 2560

Table 6.1 Gross Domestic Product at Current Market Prices by Economic Activities: 2016 - 2017

(ล้านบาท Million Baht)

สาขาการผลิต	2559 (2016)			2560 (2017)	Economic activities
	ไตรมาสที่ 2 Quarter 2	ไตรมาสที่ 3 Quarter 3	ไตรมาสที่ 4 Quarter 4	ไตรมาสที่ 1 Quarter 1	
ภาคเกษตร.....	292,419	256,162	359,223	351,914	Agriculture
เกษตรกรรม การล่าสัตว์ และการป่าไม้.....	270,086	237,039	322,768	315,276	Agriculture, hunting and forestry
การประมง.....	22,333	19,123	36,455	36,638	Fishing
ภาคนอกเกษตร.....	3,231,557	3,314,684	3,353,428	3,446,516	Non-agriculture
การทำเหมืองแร่ และเหมืองหิน.....	102,116	99,507	100,203	102,599	Mining and quarrying
การผลิตอุตสาหกรรม.....	947,853	1,000,171	1,009,551	1,029,637	Manufacturing
การไฟฟ้า ก๊าซ และการประปา.....	121,024	100,974	85,988	93,471	Electricity, gas and water supply
การก่อสร้าง.....	100,011	105,310	90,615	110,007	Construction
การขายส่ง การขายปลีก การซ่อมแซม ยานยนต์ จักรยานยนต์ ของใช้ส่วนบุคคล และของใช้ในครัวเรือน.....	527,174	523,957	609,503	609,514	Wholesale and retail trade; repair of motor vehicles, motorcycles and personal and household goods
โรงแรม และภัตตาคาร.....	170,091	174,562	167,292	188,252	Hotels and restaurants
การขนส่ง สถานที่เก็บสินค้า และการคมนาคม.....	252,599	260,913	263,662	260,934	Transport, storage and communications
ตัวกลางทางการเงิน.....	281,149	296,169	268,061	284,151	Financial intermediation
บริการด้านอสังหาริมทรัพย์ การให้เช่า และบริการทางธุรกิจ.....	224,940	225,630	238,334	236,409	Real estate, renting and business activities
การบริหารราชการแผ่นดินและการป้องกัน ประเทศ รวมทั้งการประกันสังคมบังคับ.....	217,347	226,144	218,814	224,184	Public administration and defence; compulsory social security
การศึกษา.....	151,357	156,856	151,117	158,907	Education
การบริการด้านสุขภาพและงานสังคมสงเคราะห์. การให้บริการชุมชน สังคม และบริการส่วนบุคคลอื่น ๆ.....	65,662	70,682	74,548	73,915	Health and social work Other community, social and personal service activities
ลูกจ้างในครัวเรือนส่วนบุคคล.....	6,859	7,386	7,016	6,732	Private household with employed persons
ผลิตภัณฑ์มวลรวมในประเทศรายไตรมาส.....	3,523,976	3,570,846	3,712,651	3,798,430	Quarterly Gross Domestic Products

หมายเหตุ: ตัวเลขเบื้องต้น

Note: Preliminary.

ที่มา: สำนักงานคณะกรรมการพัฒนาการเศรษฐกิจและสังคมแห่งชาติ สำนักนายกรัฐมนตรี

Source: Office of the National Economic and Social Development Board, Office of the Prime Minister

ตาราง 6.2 ผลิตภัณฑ์มวลรวมในประเทศ แบบปริมาณลูกโซ่ (ปีอ้างอิง พ.ศ. 2545)

จำแนกตามสาขาการผลิต พ.ศ. 2559 - 2560

Table 6.2 Gross Domestic Product, Chain Volume Measures (Reference Year = 2002)

by Economic Activities: 2016 - 2017

(ล้านบาท Million Baht)

สาขาการผลิต	2559 (2016)			2560 (2017)	Economic activities
	ไตรมาสที่ 2 Quarter 2	ไตรมาสที่ 3 Quarter 3	ไตรมาสที่ 4 Quarter 4	ไตรมาสที่ 1 Quarter 1	
ภาคเกษตร.....	133,252	113,477	213,215	175,927	Agriculture
เกษตรกรรม การล่าสัตว์ และการป่าไม้.....	104,747	89,478	164,504	137,548	Agriculture, hunting and forestry
การประมง.....	22,873	18,815	44,065	32,013	Fishing
ภาคนอกเกษตร.....	2,280,385	2,269,849	2,323,435	2,454,232	Non-agriculture
การทำเหมืองแร่ และเหมืองหิน.....	60,666	60,132	60,639	55,872	Mining and quarrying
การผลิตอุตสาหกรรม.....	667,849	655,379	694,302	718,683	Manufacturing
การไฟฟ้า ก๊าซ และการประปา.....	90,481	80,125	72,702	81,916	Electricity, gas and water supply
การก่อสร้าง.....	79,992	73,143	64,770	75,055	Construction
การขายส่ง การขายปลีก การซ่อมแซม ยานยนต์ จักรยานยนต์ ของใช้ส่วนบุคคล และของใช้ในครัวเรือน.....	343,291	329,829	366,741	432,064	Wholesale and retail trade; repair of motor vehicles, motorcycles and personal and household goods
โรงแรม และภัตตาคาร.....	136,486	133,471	133,533	149,439	Hotels and restaurants
การขนส่ง สภาที่เก็บสินค้า และการคมนาคม.....	238,989	247,977	258,009	262,307	Transport, storage and communications
ตัวกลางทางการเงิน.....	174,563	184,571	167,339	176,835	Financial intermediation
บริการด้านอสังหาริมทรัพย์ การให้เช่า และบริการทางธุรกิจ.....	193,233	193,608	204,257	201,768	Real estate, renting and business activities
การบริหารราชการแผ่นดินและการป้องกัน ประเทศ รวมทั้งการประกันสังคมภาคบังคับ.....	126,370	132,101	127,317	125,061	Public administration and defence; compulsory social security
การศึกษา.....	79,569	82,747	78,035	79,403	Education
การบริการด้านสุขภาพและงานสังคมสงเคราะห์ การให้บริการชุมชน สังคม และบริการส่วนบุคคลอื่น ๆ.....	46,389	50,342	52,961	51,731	Health and social work
ลูกจ้างในครัวเรือนส่วนบุคคล.....	49,109	51,402	54,623	53,501	Other community, social and personal service activities
ลูกจ้างในครัวเรือนส่วนบุคคล.....	4,397	4,447	4,272	4,401	Private household with employed persons
ผลิตภัณฑ์มวลรวมในประเทศรายไตรมาส (sum up).....	2,419,004	2,387,567	2,548,069	2,637,597	Quarterly Gross Domestic Products (sum up)
ความคลาดเคลื่อน.....	30,264	35,482	10,674	23,518	Residual GDP (sum up) - GDP (CVM)
เปอร์เซ็นต์ความคลาดเคลื่อน.....	1.3	1.5	0.4	0.9	% Residual to GDP (CVM)
ผลิตภัณฑ์มวลรวมในประเทศ (CVM).....	2,388,740	2,352,085	2,537,395	2,614,079	Gross domestic product (GDP CVM)

หมายเหตุ: 1. ตัวเลขเบื้องต้น

2. ปริมาณลูกโซ่ไม่มีคุณสมบัติของการบวก คือ ผลรวมของมูลค่าส่วนย่อยไม่เท่ากับมูลค่าส่วนรวมที่เกิดจากการทำปริมาณลูกโซ่

Note: 1. Preliminary.

2. Chain volume series are not additive. The sum of the components will thus not be equal to the shown totals.

ที่มา: สำนักงานคณะกรรมการพัฒนาการเศรษฐกิจและสังคมแห่งชาติ สำนักนายกรัฐมนตรี

Source: Office of the National Economic and Social Development Board, Office of the Prime Minister

ตาราง 6.3 รายจ่ายเพื่อการอุปโภคบริโภค ตามราคาประจำปี จำแนกตามประเภทรายจ่าย พ.ศ. 2559 - 2560

Table 6.3 Consumption Expenditure at Current Market Prices by Type of Expenditure: 2016 - 2017

(ล้านบาท Million Baht)

ประเภทรายจ่าย	2559 (2016)			2560 (2017)	Type of expenditure
	ไตรมาสที่ 2 Quarter 2	ไตรมาสที่ 3 Quarter 3	ไตรมาสที่ 4 Quarter 4	ไตรมาสที่ 1 Quarter 1	
อาหารและเครื่องดื่มที่ไม่มีแอลกอฮอล์.....	529,517	542,340	474,518	545,391	Food and non-alcoholic
เครื่องดื่มที่มีแอลกอฮอล์ ยาสูบ และยาเสพติด.....	71,776	64,240	75,387	72,301	Alcoholic beverages, tobacco and narcotic
เสื้อผ้า และรองเท้า.....	81,437	88,335	124,402	80,522	Clothing and footwear
ที่อยู่อาศัย ประปา ไฟฟ้า ก๊าซ และเชื้อเพลิงอื่น ๆ.....	189,306	182,556	182,487	185,113	Housing, water, electricity, gas and other fuels
เครื่องเรือน เครื่องใช้ และการบำรุง รักษาครัวเรือน.....	85,279	82,370	82,746	87,083	Furnishings, households equipment and routine maintenance of the house
การรักษาพยาบาล.....	94,124	94,321	96,405	98,309	Health
การขนส่ง.....	274,465	271,461	277,377	285,040	Transport
การสื่อสารและโทรคมนาคม.....	43,038	40,079	46,629	41,921	Communication
บันเทิงและนันทนาการ.....	105,484	111,496	111,051	117,714	Recreation and culture
การศึกษา.....	27,234	25,750	26,288	25,453	Education
ภัตตาคารและโรงแรม.....	372,070	373,619	342,657	380,472	Restaurants and hotels
สินค้าและบริการเบ็ดเตล็ด.....	252,165	263,300	275,840	245,608	Miscellaneous goods and services
การใช้จ่ายเพื่อการอุปโภคบริโภค ของครัวเรือน.....	2,125,895	2,139,867	2,115,787	2,164,927	Consumption expenditure of households
บวก: การใช้จ่ายเพื่อการอุปโภคบริโภคของ สถาบันไม่แสวงหากำไรให้บริการ ครัวเรือน.....	31,029	34,339	41,900	39,098	Plus: Individual consumption expenditure by non-profit institutions serving households (NPISHs)
การใช้จ่ายเพื่อการอุปโภคบริโภค ขั้นสุดท้ายของเอกชน ตลาดในประเทศ..	2,156,924	2,174,206	2,157,687	2,204,025	Private final consumption expenditure in the domestic market
บวก: คนไทยใช้จ่ายในต่างประเทศ.....	69,710	66,400	76,358	74,843	Plus: Expenditure of residents abroad
หัก: คนต่างประเทศใช้จ่ายในประเทศไทย.....	350,708	399,476	396,190	477,956	Less: Expenditure of non-residents in the country
รายจ่ายเพื่อการอุปโภคบริโภคขั้นสุดท้าย ของเอกชน.....	1,875,926	1,841,130	1,837,855	1,800,912	Private final consumption expenditure
ค่าตอบแทนแรงงาน.....	332,012	345,864	337,109	344,286	Compensation of employees
การสะสมทุนถาวรเบื้องต้น.....	67,766	69,392	66,411	71,753	Consumption of fixed capital
ค่าใช้จ่ายในการซื้อสินค้าและบริการสุทธิ.....	185,940	205,105	158,893	180,008	Purchase from enterprises and abroad
หัก: รายได้จากการขายสินค้าและ บริการให้ครัวเรือนและผู้ประกอบการ.....	39,437	38,515	22,222	32,427	Less: Purchases by households and enterprises
การโอนเพื่อสวัสดิการและสังคม ที่ไม่เป็นตัวเงินสำหรับสินค้า และบริการในระบบตลาด.....	59,584	45,212	78,573	53,726	Social transfers in kind purchased market production
รายจ่ายเพื่อการอุปโภคบริโภคขั้นสุดท้าย ของรัฐบาล.....	605,865	627,058	618,764	617,346	General government final consumption expenditure

หมายเหตุ: ตัวเลขเบื้องต้น

Note: Preliminary.

ที่มา: สำนักงานคณะกรรมการพัฒนาการเศรษฐกิจและสังคมแห่งชาติ สำนักนายกรัฐมนตรี

Source: Office of the National Economic and Social Development Board, Office of the Prime Minister

ตาราง 6.4 รายจ่ายเพื่อการอุปโภคบริโภค แบบปริมาณลูกโซ่ (ปีอ้างอิง พ.ศ. 2545)

จำแนกตามประเภทรายจ่าย พ.ศ. 2559 - 2560

Table 6.4 Consumption Expenditure, Chain Volume Measures (Reference Year = 2002)

by Type of Expenditure: 2016 - 2017

(ล้านบาท Million Baht)

ประเภทรายจ่าย	2559 (2016)			2560 (2017)	Type of expenditure
	ไตรมาสที่ 2 Quarter 2	ไตรมาสที่ 3 Quarter 3	ไตรมาสที่ 4 Quarter 4	ไตรมาสที่ 1 Quarter 1	
อาหารและเครื่องดื่มที่ไม่มีแอลกอฮอล์.....	235,919	248,386	217,405	259,286	Food and non-alcoholic
เครื่องดื่มที่มีแอลกอฮอล์ ยาสูบ และยาเสพติด.....	50,902	43,919	52,436	53,825	Alcoholic beverages, tobacco and narcotic
เสื้อผ้า และรองเท้า.....	70,741	73,172	87,321	71,846	Clothing and footwear
ที่อยู่อาศัย ประปา ไฟฟ้า ก๊าซ และเชื้อเพลิงอื่น ๆ.....	167,864	163,003	162,334	165,106	Housing, water, electricity, gas and other fuels
เครื่องเรือน เครื่องใช้ และการบำรุง รักษาครัวเรือน.....	74,334	72,311	77,810	81,920	Furnishings, households equipment and routine maintenance of the house
การรักษาพยาบาล.....	83,298	84,463	87,539	86,815	Health
การขนส่ง.....	196,540	196,028	190,324	204,599	Transport
การสื่อสารและโทรคมนาคม.....	61,398	59,672	67,885	57,956	Communication
บันเทิงและนันทนาการ.....	101,198	106,442	103,736	112,839	Recreation and culture
การศึกษา.....	25,434	22,816	23,326	22,838	Education
ภัตตาคารและโรงแรม.....	266,803	264,833	245,549	271,130	Restaurants and hotels
สินค้าและบริการเบ็ดเตล็ด.....	165,277	171,393	187,456	162,714	Miscellaneous goods and services
การใช้จ่ายเพื่อการอุปโภคบริโภค ของครัวเรือน.....	1,466,471	1,481,017	1,455,088	1,525,799	Consumption expenditure of households
บวก: การใช้จ่ายเพื่อการอุปโภคบริโภคของ สถาบันไม่แสวงหากำไรให้บริการ ครัวเรือน.....	21,399	23,763	28,625	29,169	Plus: Individual consumption expenditure by non-profit institutions serving households (NPISHs)
การใช้จ่ายเพื่อการอุปโภคบริโภค ขั้นสุดท้ายของเอกชน ตลาดในประเทศ..	1,487,874	1,504,767	1,483,659	1,554,904	Private final consumption expenditure in the domestic market
บวก: คนไทยใช้จ่ายในต่างประเทศ.....	52,204	49,702	57,964	55,452	Plus: Expenditure of residents abroad
หัก: คนต่างประเทศใช้จ่ายในประเทศไทย.....	270,318	299,713	305,777	362,843	Less: Expenditure of non-residents in the country
รายจ่ายเพื่อการอุปโภคบริโภคขั้นสุดท้าย ของเอกชน.....	1,280,967	1,268,816	1,249,959	1,266,794	Private final consumption expenditure

ตาราง 6.4 รายจ่ายเพื่อการอุปโภคบริโภค แบบปริมาณลูกโซ่ (ปีอ้างอิง พ.ศ. 2545)

จำแนกตามประเภทรายจ่าย พ.ศ. 2559 - 2560 (ต่อ)

Table 6.4 Consumption Expenditure, Chain Volume Measures (Reference Year = 2002)

by Type of Expenditure: 2016 - 2017 (Cont.)

(ล้านบาท Million Baht)

ประเภทรายจ่าย	2559 (2016)			2560 (2017)	Type of expenditure
	ไตรมาสที่ 2 Quarter 2	ไตรมาสที่ 3 Quarter 3	ไตรมาสที่ 4 Quarter 4	ไตรมาสที่ 1 Quarter 1	
ค่าตอบแทนแรงงาน.....	176,678	185,956	178,989	178,530	Compensation of Employees
การสะสมทุนถาวรเบื้องต้น.....	44,451	45,552	44,771	43,368	Consumption of fixed capital
ค่าใช้จ่ายในการซื้อสินค้าและบริการสุทธิ.....	153,113	168,420	129,773	145,189	Purchase from Enterprises and Abroad
หัก: รายได้จากการขายสินค้าและ บริการให้ครัวเรือนและผู้ประกอบการ.....	33,194	32,343	18,668	26,717	Less: Purchases by households and enterprises
การโอนเพื่อสวัสดิการและสังคม ที่ไม่เป็นตัวเงินสำหรับสินค้า และบริการในระบบตลาด.....	47,466	36,053	63,601	41,715	Social transfers in kind purchased market production
รายจ่ายเพื่อการอุปโภคขั้นสุดท้าย					General government final
ของรัฐบาล.....	377,955	393,259	386,562	373,343	consumption expenditure

หมายเหตุ: 1. ตัวเลขเบื้องต้น

2. ปริมาณลูกโซ่ไม่มีคุณสมบัติของการบวก คือ ผลรวมของมูลค่าส่วนย่อยไม่เท่ากับมูลค่าส่วนรวมที่เกิดจากการทำปริมาณลูกโซ่

Note: 1. Preliminary.

2. Chain volume series are not additive. The sum of the components will thus not be equal to the shown totals.

ที่มา: สำนักงานคณะกรรมการพัฒนาการเศรษฐกิจและสังคมแห่งชาติ สำนักนายกรัฐมนตรี

Source: Office of the National Economic and Social Development Board, Office of the Prime Minister

ตาราง 6.5 การสะสมทุนในรูปสินทรัพย์ถาวร ตามราคาประจำปี จำแนกตามสินค้าประเภททุน

พ.ศ. 2559 - 2560

Table 6.5 Gross Fixed Capital Formation at Current Market Prices by Type of Capital Goods:

2016 - 2017

(ล้านบาท Million Baht)

สินค้าประเภททุน	2559 (2016)			2560 (2017)	Type of capital goods
	ไตรมาสที่ 2	ไตรมาสที่ 3	ไตรมาสที่ 4	ไตรมาสที่ 1	
	Quarter 2	Quarter 3	Quarter 4	Quarter 1	
การก่อสร้าง.....	317,798	316,412	284,093	318,532	Construction
ภาคเอกชน.....	132,627	138,679	116,529	131,182	Private
อาคารที่อยู่อาศัย.....	77,515	79,861	63,730	75,228	Dwellings
อาคารมิใช่ที่อยู่อาศัย.....	37,131	42,082	31,534	36,313	Non-dwellings
ก่อสร้างอื่น ๆ.....	14,419	14,391	14,011	15,136	Other construction
ต้นทุนค่าโอนเปลี่ยนมือ.....	3,562	2,345	7,254	4,505	Costs of ownership transfer
ภาครัฐบาล.....	185,171	177,733	167,564	187,350	Public
อาคารที่อยู่อาศัย.....	4,283	3,976	3,843	4,192	Dwellings
อาคารมิใช่ที่อยู่อาศัย.....	30,912	38,078	32,187	33,148	Non-dwellings
งานบริการก่อสร้างอื่น ๆ.....	149,976	135,679	131,534	150,010	Others construction Services
เครื่องจักรและบริภัณฑ์อื่น ๆ.....	565,957	493,300	608,814	616,345	Machinery and other equipment
บริภัณฑ์ขนส่ง.....	224,953	156,298	258,952	225,583	Transport equipment
เครื่องจักรเครื่องมือและอุปกรณ์อื่น ๆ.....	341,004	337,002	349,862	390,762	Other Machinery and equipment
การสะสมทุนในรูปสินทรัพย์ถาวร.....	883,755	809,712	892,907	934,877	Gross fixed capital formation

หมายเหตุ: ตัวเลขเบื้องต้น

Note: Preliminary.

ที่มา: สำนักงานคณะกรรมการพัฒนาการเศรษฐกิจและสังคมแห่งชาติ สำนักนายกรัฐมนตรี

Source: Office of the National Economic and Social Development Board, Office of the Prime Minister

ตาราง 6.6 การสะสมทุนในรูปสินทรัพย์ถาวร แบบปริมาณลูกโซ่ (ปีอ้างอิง พ.ศ. 2545)

จำแนกตามสินค้าประเภททุน พ.ศ. 2559 - 2560

Table 6.6 Gross Fixed Capital Formation, Chain Volume Measures (Reference Year = 2002)

by Type of Capital Goods: 2016 - 2017

(ล้านบาท Million Baht)

สินค้าประเภททุน	2559 (2016)			2560 (2017)	Type of capital goods
	ไตรมาสที่ 2	ไตรมาสที่ 3	ไตรมาสที่ 4	ไตรมาสที่ 1	
	Quarter 2	Quarter 3	Quarter 4	Quarter 1	
การก่อสร้าง.....	213,293	225,019	201,061	213,674	Construction
ภาคเอกชน.....	92,005	98,095	84,712	86,714	Private
อาคารที่อยู่อาศัย.....	52,573	55,506	45,482	49,637	Dwellings
อาคารมิใช่ที่อยู่อาศัย.....	26,175	30,083	23,116	23,498	Non-dwellings
ก่อสร้างอื่น ๆ.....	10,206	10,061	10,039	10,006	Other construction
ต้นทุนค่าโอนเปลี่ยนมือ.....	2,634	1,848	6,295	3,328	Costs of ownership transfer
ภาครัฐบาล.....	120,477	126,093	115,536	126,019	Public
อาคารที่อยู่อาศัย.....	2,930	2,771	2,805	2,908	Dwellings
อาคารมิใช่ที่อยู่อาศัย.....	20,430	25,492	22,767	22,214	Non-dwellings
งานบริการก่อสร้างอื่น ๆ.....	97,126	97,686	89,853	100,833	Others construction Services
เครื่องจักรและบริภัณฑ์อื่น ๆ.....	383,660	358,582	414,113	406,047	Machinery and other equipment
บริภัณฑ์ขนส่ง.....	164,215	122,386	188,625	164,335	Transport equipment
เครื่องจักรเครื่องมือและอุปกรณ์อื่น ๆ.....	220,688	232,860	228,475	241,666	Other Machinery and equipment
การสะสมทุนในรูปสินทรัพย์ถาวร.....	600,045	587,272	617,624	622,836	Gross fixed capital formation

หมายเหตุ: 1. ตัวเลขเบื้องต้น

2. ปริมาณลูกโซ่ไม่มีคุณสมบัติของการบวก คือ ผลรวมของมูลค่าส่วนย่อยไม่เท่ากับมูลค่าส่วนรวมที่เกิดจากการทำปริมาณลูกโซ่

Note: 1. Preliminary.

2. Chain volume series are not additive. The sum of the components will thus not be equal to the shown totals.

ที่มา: สำนักงานคณะกรรมการพัฒนาการเศรษฐกิจและสังคมแห่งชาติ สำนักนายกรัฐมนตรี

Source: Office of the National Economic and Social Development Board, Office of the Prime Minister

สถิติเกษตร และประมง

*Agriculture and Fishery
Statistics*

ตาราง 7.1 ดัชนีผลผลิตสินค้าเกษตรที่สำคัญ จำแนกตามชนิดพืช พ.ศ. 2559 - 2560

Table 7.1 Agricultural Production Index by Type of Crops: 2016 - 2017

[2548 (2005) = 100]

ชนิดพืช	2559 (2016) ^r			2560(2017) ^p	Crops
	ไตรมาสที่ 2 Quarter 2	ไตรมาสที่ 3 Quarter 3	ไตรมาสที่ 4 Quarter 4	ไตรมาสที่ 1 Quarter 1	
ข้าวเปลือก.....	21.42	26.73	304.07	54.78	Paddy
ข้าวโพดเลี้ยงสัตว์.....	12.27	108.48	229.25	33.68	Maize
สับปะรดโรงงาน.....	99.08	39.22	123.47	86.24	Pineapple
ถั่วเขียว.....	18.64	46.61	217.50	52.37	Mung bean
ยางแผ่นดิบชั้น3.....	101.10	183.15	201.19	130.54	Rubber, un-smoked sheet3
ถั่วเหลือง.....	26.49	4.78	28.31	15.72	Soybean
ถั่วลิสง.....	41.45	77.68	51.30	28.18	Groundnut
กล้วยหอมทองขนาดคละ.....	40.05	50.27	66.86	59.61	Banana, Cavendish
อ้อยรวมพันธุ์.....	1.70	-	125.59	753.78	Sugar cane
ทุเรียนหอมทอง.....	159.40	118.68	21.37	18.03	Durians
มันสำปะหลังคละ.....	138.63	101.23	135.93	334.45	Cassava
หอมแดง.....	12.13	16.69	42.81	99.29	Shallot
มะพร้าวแห้งใหญ่.....	46.45	60.00	44.66	42.70	Coconuts
มันฝรั่ง.....	35.69	56.34	32.48	319.00	Potato

ที่มา: สำนักงานเศรษฐกิจการเกษตร กระทรวงเกษตรและสหกรณ์

Source: Office of Agricultural Economics, Ministry of Agriculture and Cooperatives

ตาราง 7.2 ปริมาณสัตว์น้ำของสะพานปลา

Table 7.2 Quantity of Fresh Fish at Fish Markets

ชนิดสัตว์น้ำ	ไตรมาสที่ 3 Quarter 3	กรกฎาคม July	สิงหาคม August	กันยายน September
	ปริมาณ			
รวมทั้งสิ้น.....	66,350.5	20,603.5	22,138.5	23,608.5
ผ่านการประมูล.....	66,025.2	20,501.6	22,025.5	23,498.1
สัตว์น้ำทะเล.....	64,379.8	19,816.7	21,532.8	23,030.3
ปลา.....	3,535.7	1,258.6	1,167.5	1,109.6
ปลาหูแหก.....	5,280.8	1,568.1	1,685.6	2,027.1
ปลาลัง.....	343.5	178.9	80.5	84.1
ปลาหมึก.....	2,586.4	755.4	1,021.3	809.7
ปลาเบญจพรรณ.....	35,672.3	11,241.3	11,539.5	12,891.5
ปลาเปิด.....	15,160.6	4,351.6	5,386.7	5,422.3
กุ้ง.....	1,140.9	311.1	405.0	424.8
กั้ง.....	92.9	13.0	40.9	39.0
ปู.....	332.6	60.6	129.9	142.1
หอย.....	234.1	78.1	75.9	80.1
สัตว์น้ำจืด.....	1,645.4	684.9	492.7	467.8
ไม่ผ่านการประมูล.....	325.3	101.9	113.0	110.4
สัตว์น้ำทะเล.....	182.1	51.2	67.3	63.6
สัตว์น้ำจืด.....	143.2	50.7	45.7	46.8
	มูลค่า			
รวมทั้งสิ้น.....	3,609,561.5	1,196,781.0	1,142,120.3	1,270,660.2
ผ่านการประมูล.....	3,589,631.0	1,191,050.9	1,134,776.2	1,263,803.9
สัตว์น้ำทะเล.....	3,524,444.8	1,151,442.0	1,124,443.2	1,248,559.6
ปลา.....	244,876.3	75,881.9	86,166.0	82,828.4
ปลาหูแหก.....	310,312.7	84,639.7	101,966.5	123,706.5
ปลาลัง.....	23,488.4	12,467.3	5,295.8	5,725.3
ปลาหมึก.....	170,046.2	52,606.0	64,042.5	53,397.7
ปลาเบญจพรรณ.....	2,541,451.5	857,381.4	788,889.3	895,180.8
ปลาเปิด.....	89,360.0	27,046.0	30,793.4	31,520.6
กุ้ง.....	115,493.9	33,593.0	36,534.7	45,366.2
กั้ง.....	8,135.2	2,003.0	3,043.7	3,088.5
ปู.....	18,161.9	4,729.5	6,673.4	6,759.0
หอย.....	3,118.7	1,094.2	1,037.9	986.6
สัตว์น้ำจืด.....	65,186.2	39,608.9	10,333.0	15,244.3
ไม่ผ่านการประมูล.....	19,930.5	5,730.1	7,344.1	6,856.3
สัตว์น้ำทะเล.....	13,553.9	3,496.4	5,169.5	4,888.0
สัตว์น้ำจืด.....	6,376.6	2,233.7	2,174.6	1,968.3

ที่มา: องค์การสะพานปลากระทรวงเกษตรและสหกรณ์

และท่าเทียบเรือประมงขององค์การสะพานปลา พ.ศ. 2559
and Fishing Ports of The Fish Marketing Organization: 2016

ไตรมาสที่ 4 Quarter 4	ตุลาคม October	พฤศจิกายน November	ธันวาคม December	Species
Quantity (ตัน Ton)				
69,782.4	25,847.3	24,060.1	19,875.0	Total
69,368.0	25,749.0	23,894.8	19,724.2	Auctioned
67,234.2	25,089.0	23,285.8	18,859.4	Fresh marine fish
3,442.4	1,462.5	1,174.9	805.0	Indo-Pacific mackerel
6,412.0	2,882.5	2,282.1	1,247.4	Scads
262.6	79.1	138.3	45.2	Indian mackerel
2,472.4	767.0	815.7	889.7	Squid and cuttlefishes
38,345.8	13,865.7	13,019.0	11,461.1	Other food fishes
14,564.5	5,478.4	5,367.1	3,719.0	Trash fishes
1,177.6	330.3	310.6	536.7	Shrimps
69.9	25.0	26.4	18.5	Lobster
311.3	146.1	96.5	68.7	Sea crabs
175.7	52.4	55.2	68.1	Shellfishes
2,133.8	660.0	609.0	864.8	Fresh water fish
414.4	98.3	165.3	150.8	Not auctioned
249.4	59.3	104.7	85.4	Fresh marine fish
165.0	39.0	60.6	65.4	Fresh water fish
Value (พันบาท Thousand Baht)				
3,892,431.1	1,366,373.7	1,295,287.0	1,230,770.4	Total
3,870,322.3	1,360,561.3	1,286,765.5	1,222,995.5	Auctioned
3,725,835.6	1,320,026.7	1,248,040.5	1,157,768.4	Fresh marine fish
159,000.0	64,690.0	49,828.8	44,481.2	Indo-Pacific mackerel
248,990.7	114,231.9	86,496.0	48,262.8	Scads
16,887.6	4,956.9	8,999.1	2,931.6	Indian mackerel
168,015.9	46,389.1	53,448.7	68,178.1	Squid and cuttlefishes
2,909,836.9	1,008,492.9	973,083.2	928,260.8	Other food fishes
96,652.4	36,554.3	37,073.4	23,024.7	Trash fishes
97,485.4	33,987.1	29,612.2	33,886.1	Shrimps
9,254.0	2,812.1	3,572.6	2,869.3	Lobster
17,707.3	7,278.5	5,306.2	5,122.6	Sea crabs
2,005.4	633.9	620.3	751.2	Shellfishes
144,486.7	40,534.6	38,725.0	65,227.1	Shellfishes
22,108.8	5,812.4	8,521.5	7,774.9	Not auctioned
14,877.5	3,812.1	5,903.3	5,162.1	Fresh marine fish
7,231.3	2,000.3	2,618.2	2,612.8	Fresh water fish

Source: The Fish Marketing Organization, Ministry of Agriculture and Co-operatives

ตาราง 7.3 สัตว์ที่อนุญาตให้ฆ่าเป็นอาหาร พ.ศ. 2558 - 2559

Table 7.3 Permitted Slaughter: 2015 - 2016

ปี Year	สุกร Swine	โค Cattle	กระบือ Buffalo
2558 (2015)	7,773,773	434,098	85,334
ม.ค. - มี.ค. Jan. - Mar.	1,849,468	108,573	23,206
พ.ย. - มิ.ย. Apr. - Jun.	1,900,738	107,357	20,581
ก.ค. - ก.ย. Jul. - Sep.	1,977,556	109,836	22,269
ต.ค. - ธ.ค. Oct. - Dec.	2,046,011	108,332	19,278
2559 (2016)			
ม.ค. - มี.ค. Jan. - Mar.	2,148,567	100,261	14,639
มกราคม January	720,243	33,843	4,990
กุมภาพันธ์ February	728,795	33,064	4,890
มีนาคม March	699,529	33,354	4,759
พ.ย. - มิ.ย. Apr. - Jun. ^r	2,218,651	101,379	15,566
เมษายน April	711,384	33,700	5,153
พฤษภาคม May	746,893	33,800	5,291
มิถุนายน June	760,374	33,879	5,122
ก.ค. - ก.ย. Jul. - Sep. ^r	2,210,515	96,250	14,885
กรกฎาคม July	730,730	32,668	5,141
สิงหาคม August	731,354	32,333	5,008
กันยายน September	748,431	31,249	4,736
ต.ค. - ธ.ค. Oct. - Dec.	2,241,664	100,289	15,292
ตุลาคม October	754,672	32,720	6,154
พฤศจิกายน November	727,284	34,320	4,531
ธันวาคม December	759,708	33,249	4,607

ที่มา: กรมปศุสัตว์ กระทรวงเกษตรและสหกรณ์

Source: Department of Livestock Development, Ministry of Agriculture and Co-operatives

สถิติอุตสาหกรรม

Industrial Statistics

ตาราง 8.1 ผลผลิตภาคอุตสาหกรรม พ.ศ. 2560

Table 8.1 Production of Manufactured Goods: 2017

รายการ	2560 (2017)				Item
	ไตรมาสที่ 1 Quarter 1	มกราคม January	กุมภาพันธ์ February	มีนาคม ^P March	
อาหาร (ตัน)					Food (ton)
ผลไม้และผักกระป๋อง.....	196,586	65,467	59,973	71,146	Canned fruit and vegetable
อาหารทะเลแช่แข็ง.....	683,929	194,690	202,132	287,107	Frozen seafood
เครื่องดื่ม (พันลิตร)					Beverages (thousand litres)
เบียร์	642,593	182,037	188,425	272,132	Beer
โซดาและน้ำดื่มต่างๆ.....	577,279	172,926	164,439	239,914	Soda and drinking water
สิ่งทอและผลิตภัณฑ์สิ่งทอ					Textiles and textile products
ผ้าทอ(ผ้าย) (พันเมตร).....	31,279	10,239	9,945	11,096	Cotton fabrics (thousand meters)
เสื้อผ้าสำเร็จรูป (พันชิ้น).....	30,419	9,733	10,270	10,415	Garment (thousand pieces)
ผลิตภัณฑ์ปิโตรเลียม (ล้านลิตร)					Petroleum products (million litres)
น้ำมันเบนซินออกเทน 91.....	554	192	192	171	Gas (unlead) oct 91
น้ำมันเบนซินออกเทน 95.....	468	160	161	146	Gas (unlead) oct 95
น้ำมันดีเซลหมุนเร็ว.....	6,094	2,256	1,714	2,125	Diesel oil high speed
วัสดุก่อสร้าง (พันตัน)					Construction materials (thousand tons)
ซีเมนต์ปอร์ตแลนด์.....	8,477.2	2,698.5	2,986.2	2,792.5	Portland cement
ซีเมนต์ผสม.....	2,088.2	692.1	698.5	697.6	Mixed cement
ปูนเม็ด.....	11,920.5	4,085.3	3,776.5	4,058.7	Clinkers
เหล็กและผลิตภัณฑ์เหล็ก (ตัน)					Iron and steel products (ton)
เหล็กเส้นข้ออ้อย.....	441,441	129,908	155,485	156,048	Bar deformed bars
ท่อเหล็กกล้า.....	174,612	61,877	47,828	64,907	Pipe/Tube steel pipe
เหล็กแผ่นเคลือบสังกะสี.....	111,955	35,225	31,631	45,099	Galvanised sheets
ยานยนต์และอุปกรณ์					Vehicles and equipments
ยานยนต์ (ตัน).....	460,299	143,090	147,002	170,207	Motor vehicles (unit)
ยางรถยนต์ (พันเส้น).....	25,111	8,010	8,309	8,792	Tyre (thousand units)
เครื่องใช้ไฟฟ้า (พันเครื่อง)					Electrical products (thousand units)
โทรทัศน์	165	57	51	57	Television
เครื่องปรับอากาศและคอมเพรสเซอร์.....	8,657	2,501	2,803	3,353	Air conditioner and compressor
ผลิตภัณฑ์เภสัชกรรม					Pharmaceuticals,
และเคมีภัณฑ์ต่างๆ (ตัน).....	10,423	3,291	3,548	3,584	Chemicals Products (ton)

ที่มา: สำนักงานเศรษฐกิจอุตสาหกรรม กระทรวงอุตสาหกรรม

Source: The Office of Industrial Economics, Ministry of Industry

ตาราง 8.2 ดัชนีผลผลิตอุตสาหกรรม พ.ศ. 2559 - 2560

(ถ่วงน้ำหนักมูลค่าเพิ่ม)

รายการ	2559 (2016)			
	ไตรมาสที่ 4 Quarter 4	ตุลาคม October	พฤศจิกายน November	ธันวาคม December
อาหาร				
ผลไม้และผักกระป๋อง.....	80.4 ^r	62.5	86.9	91.8
อาหารทะเลแช่แข็ง.....	92.1 ^r	96.3	90.5	89.5
เครื่องดื่ม				
เบียร์.....	127.4	97.9	129.6	154.7
โซดาและน้ำดื่มต่าง ๆ.....	130.8 ^r	124.8	130.1	137.6
บุหรี.....	85.1	73.2	93.2	88.9
สิ่งทอและผลิตภัณฑ์สิ่งทอ				
การทอสิ่งทอ.....	86.1 ^r	84.7	86.4	87.3
เสื้อผ้าสำเร็จรูป.....	91.0 ^r	90.4	95.9	86.6
ผลิตภัณฑ์ปิโตรเลียม.....	165.5 ^r	166.8	160.0	169.7
วัสดุก่อสร้าง				
ปูนซีเมนต์.....	94.8 ^r	93.6	90.4	100.5
เหล็กและผลิตภัณฑ์เหล็ก				
เหล็กแผ่นสำเร็จรูป.....	122.4 ^r	117.3	131.6	118.4
เหล็ก เหล็กกล้ารูปทรงต่าง ๆ.....	150.0 ^r	131.2	152.2	166.5
ยานยนต์และอุปกรณ์				
ยานยนต์.....	131.2 ^r	134.7	145.2	113.6
ผลิตภัณฑ์ยางรถ.....	112.7 ^r	117.4	116.2	104.6
อุปกรณ์วิทยุ โทรทัศน์ และการสื่อสาร.....	112.1 ^r	115.8	114.1	106.3
ผลิตภัณฑ์อื่น ๆ				
เครื่องปรับอากาศและคอมเพรสเซอร์.....	110.8 ^r	118.4	113.9	100.1
ผลิตภัณฑ์เคมีภัณฑ์ และเคมีภัณฑ์ต่าง ๆ.....	145.3 ^r	139.9	151.9	144.0

ที่มา: สำนักงานเศรษฐกิจอุตสาหกรรม กระทรวงอุตสาหกรรม

Table 8.2 Manufacturing Production Index: 2016 - 2017

Value added Weight)

[2554 (2011) = 100]

2560 (2017)				Item
ไตรมาสที่ 1 Quarter 1	มกราคม January	กุมภาพันธ์ February	มีนาคม ^p March	
				Food
89.9	87.5	85.0	97.2	Canned fruit and vegetable
86.4	79.0	87.6	92.7	Frozen seafood
				Beverages
127.9	108.7	112.5	162.4	Beer
150.8	137.5	133.8	181.2	Soda and drinking water
89.0	84.1	84.0	98.8	Cigarette
				Textiles and textile products
85.3	82.4	82.3	91.2	Weaving of textiles
88.4	82.8	85.1	97.3	Garment
145.1	160.3	121.2	153.8	Petroleum products
				Construction materials
108.8	104.5	108.9	112.9	Cement
				Iron and steel products
124.2	114.3	120.0	138.4	Finished metal plate
147.9	141.8	149.4	152.5	Other shape metal
				Vehicles and equipments
134.4	128.5	129.7	145.1	Motor vehicles
117.5	112.9	115.1	124.5	Tyre
				Radio, Television and Communication
116.9	121.3	111.9	117.5	Equipment and Apparatus
				Others
167.7	139.5	162.4	201.1	Air conditioner and compressor
155.2	141.7	162.6	161.5	Pharmaceuticals, Chemicals Products

Source: The Office of Industrial Economics, Ministry of Industry

ตาราง 8.3 การผลิตแร่ที่สำคัญ จำแนกตามชนิดแร่ พ.ศ. 2559 - 2560

ปี Year	ดีบุก ⁽¹⁾ Tin		ลิกไนต์ Lignite		สังกะสี Zinc ore	
	ปริมาณ Quantity	มูลค่า Value	ปริมาณ Quantity	มูลค่า Value	ปริมาณ Quantity	มูลค่า Value
2559 (2016)	71.4	32.6	16,978.6	16,299.4	175.6	2,388.2
ม.ค. - มี.ค. Jan. - Mar.	13.6	5.3	3,927.6	3,770.5	45.6	565.7
เม.ย. - มิ.ย. Apr. - Jun.	17.8	7.6	4,385.0	4,209.6	119.4	1,622.2
ก.ค. - ก.ย. Jul. - Sep.	20.8 [†]	9.7 [†]	4,390.4 [†]	4,214.8 [†]	-	-
ต.ค. - ธ.ค. Oct. - Dec.	19.2	10.0	4,275.6	4,104.6	10.6	200.3
ตุลาคม October.....	8.0	4.0	1,468.6 [†]	1,409.9 [†]	-	-
พฤศจิกายน November.....	6.8 [†]	3.6 [†]	1,307.6 [†]	1,255.3 [†]	10.6	200.3
ธันวาคม December.....	4.4	2.4	1,499.3	1,439.4	-	-
2560 (2017)						
ม.ค. - มี.ค. Jan. - Mar.						
มกราคม January.....	-	-	1,419.8	1,363.0	7.9	153.6
กุมภาพันธ์ February.....	-	-	1,199.3	1,151.4	-	-
ปี Year	เกลือหิน Rock salt		หินดินดาน Shale		ดินขาว (ทำการแต่งแร่แล้ว) Kaolin (Washed)	
	ปริมาณ Quantity	มูลค่า Value	ปริมาณ Quantity	มูลค่า Value	ปริมาณ Quantity	มูลค่า Value
2559 (2016)	637.7	1,243.6	7,571.3	1,892.8	97.3	93.3
ม.ค. - มี.ค. Jan. - Mar.	341.2	665.3	2,116.6	529.2	26.9	25.8
เม.ย. - มิ.ย. Apr. - Jun.	296.5	578.3	1,937.6	484.4	24.3	23.3
ก.ค. - ก.ย. Jul. - Sep.	-	-	1,695.8	424.0	24.8	23.8
ต.ค. - ธ.ค. Oct. - Dec.	-	-	1,821.3	455.3	21.3	20.4
ตุลาคม October.....	-	-	650.0	162.5	8.0	7.6
พฤศจิกายน November.....	-	-	659.1 [†]	164.8 [†]	7.6	7.3
ธันวาคม December.....	-	-	512.2	128.1	5.7	5.5
2560 (2017)						
ม.ค. - มี.ค. Jan. - Mar.						
มกราคม January.....	-	-	538.7	134.7	8.7	8.3
กุมภาพันธ์ February.....	-	-	-	-	8.7	8.3

(1) ปริมาณเป็นตัน

(2) สำหรับหินอุตสาหกรรมซีเมนต์

ที่มา: กรมอุตสาหกรรมพื้นฐานและการเหมืองแร่ กระทรวงอุตสาหกรรม

Table 8.3 Production of Principals Minerals by Kind of Mineral: 2016 - 2017

(ปริมาณเป็นพันตัน มูลค่าเป็นล้านบาท Quantity in thousand tons, value in million Baht)

หินปูน ⁽²⁾ Limestone		ยิปซัม Gypsum		บอลเคลย์ Ball clay		โดโลไมต์ Dolomite	
ปริมาณ Quantity	มูลค่า Value	ปริมาณ Quantity	มูลค่า Value	ปริมาณ Quantity	มูลค่า Value	ปริมาณ Quantity	มูลค่า Value
66,572.6	16,643.2	10,367.3	6,883.9	114.5	62.9	2,880.4	1,584.2
19,138.9 [†]	4,784.7 [†]	3,159.9 [†]	2,098.2 [†]	86.1	47.3	408.5 [†]	224.7 [†]
18,379.4 [†]	4,594.8 [†]	2,307.9 [†]	1,532.5 [†]	28.4	15.6	1,151.1	633.1
14,445.8 [†]	3,611.4 [†]	2,861.3 [†]	1,899.9 [†]	-	-	585.5 [†]	322.0 [†]
14,608.7	3,652.2	2,038.2	1,353.4	-	-	735.3	404.4
4,947.3 [†]	1,236.8 [†]	725.6 [†]	481.8 [†]	-	-	163.4 [†]	89.9 [†]
4,941.2 [†]	1,235.3 [†]	673.0 [†]	446.9 [†]	-	-	367.5 [†]	202.1 [†]
4,720.2	1,180.1	639.5	424.7	-	-	204.4	112.4
5,481.6	1,370.4	309.8	205.7	-	-	174.9	96.2
48.0	12.0	249.3	165.5	-	-	217.6	119.7
หินบะซอลต์ Basalt		เหล็ก Iron ore		ทรายแก้ว Glass sand		แคลไซต์ Calcite	
ปริมาณ Quantity	มูลค่า Value	ปริมาณ Quantity	มูลค่า Value	ปริมาณ Quantity	มูลค่า Value	ปริมาณ Quantity	มูลค่า Value
12,464.0	2,492.8	-	-	980.4	970.6	1,452.3	1,089.2
3,768.7	753.7	-	-	303.6 [†]	300.5 [†]	351.5	263.6
3,386.1	677.2	-	-	251.3 [†]	248.8 [†]	372.5	279.4
2,900.5	580.1	-	-	215.4 [†]	213.3 [†]	359.2	269.3
2,408.7	481.7	-	-	210.1	208.0	369.1	276.9
808.6	161.7	-	-	65.0	64.4	120.5	90.4
819.5 [†]	163.9 [†]	-	-	88.1	87.2	132.5	99.4
780.6	156.1	-	-	57.0	56.4	116.1	87.1
881.6	176.3	-	-	28.5	28.2	114.5	85.9
621.9	124.4	0.1	0.2	118.6	117.4	-	-

(1) Quantity in ton.

(2) For industrial rock cement.

Source: Department of Primary Industry and Mines, Ministry of Industry

ตาราง 8.4 ผู้ที่ได้รับอนุมัติให้ก่อสร้าง จำนวนสิ่งก่อสร้าง พื้นที่ และความยาวสิ่งก่อสร้าง

พ.ศ. 2559

Table 8.4 Permits, Number and Area of Construction: 2016

รายการ	2559 (2016)				Item
	ไตรมาสที่ 1 Quarter 1	ไตรมาสที่ 2 Quarter 2	ไตรมาสที่ 3 Quarter 3	ไตรมาสที่ 4 Quarter 4	
สิ่งก่อสร้างประเภทอาคารโรงงาน					
Building construction					
ก่อสร้างใหม่					
จำนวนผู้ได้รับอนุมัติ (ราย)...	35,371	35,426	35,163	33,521	Number of permits (person)
					Number of permitted
จำนวนอาคาร (หลัง).....	56,569	56,838	60,177	57,012	building (unit)
พื้นที่ (ตารางเมตร).....	14,257,995	13,751,104	15,057,500	14,659,450	Construction area (sq.m.)
ต่อเติมหรือดัดแปลง					
จำนวนผู้ได้รับอนุมัติ (ราย)...	569	636	679	637	Number of permits (person)
					Number of permitted
จำนวนอาคาร (หลัง).....	651	894	2,167	925	building (unit)
พื้นที่ (ตารางเมตร).....	611,003	557,344	946,308	505,916	Construction area (sq.m.)
สิ่งก่อสร้างที่ไม่ใช่อาคารโรงงาน					
Civil engineering construction					
ก่อสร้างใหม่					
จำนวนผู้ได้รับอนุมัติ (ราย)...	4,656	4,788	5,029	4,781	Number of permits (person)
					Number of permitted
จำนวนสิ่งก่อสร้าง (แห่ง).....	5,817	5,260	5,833	8,269	construction (unit)
พื้นที่ (ตารางเมตร).....	433,127	463,940	546,179	598,848	Construction area (sq.m.)
ความยาว (เมตร).....	559,382	502,649	566,534	569,962	Length (m.)
ต่อเติมหรือดัดแปลง					
จำนวนผู้ได้รับอนุมัติ (ราย)...	47	48	36	62	Number of permits (person)
					Number of permitted
จำนวนสิ่งก่อสร้าง (แห่ง).....	50	50	59	77	construction (unit)
พื้นที่ (ตารางเมตร).....	17,731	6,717	4,988	17,052	Construction area (sq.m.)
ความยาว (เมตร).....	9,998	5,754	24,071	59,530	Length (m.)

หมายเหตุ: ข้อมูลของหน่วยงานที่มีพระราชกฤษฎีกาให้ใช้พระราชบัญญัติควบคุมอาคาร พ.ศ. 2522

Note: Data of the Administrative Organization those were under of the Building Control Act 1979.

ที่มา: การประมวลข้อมูลพื้นที่การก่อสร้าง ไตรมาสที่ 1 - 4 พ.ศ. 2559

สำนักงานสถิติแห่งชาติ กระทรวงเทคโนโลยีสารสนเทศและการสื่อสาร

Source: The Construction Area, Quarter 1 - 4, 2016

National Statistical Office, Ministry of Information and Communication Technology

ตาราง 8.5 ผู้ที่ได้รับอนุมัติให้ก่อสร้าง จำนวนสิ่งก่อสร้าง และพื้นที่ก่อสร้างอาคารโรงเรียน
จำแนกตามชนิดของอาคาร พ.ศ. 2558 - 2559

Table 8.5 Permits, Number and Area of Building Construction by Type of Building: 2015 - 2016

ชนิดของอาคาร	2558 (2015)	2559 (2016)				Type of building
	ไตรมาสที่ 4 Quarter 4	ไตรมาสที่ 1 Quarter 1	ไตรมาสที่ 2 Quarter 2	ไตรมาสที่ 3 Quarter 3	ไตรมาสที่ 4 Quarter 4	
จำนวนผู้ที่ได้รับอนุมัติให้ก่อสร้าง (ราย) Number of permits (person)						
รวมยอด.....	34,368	35,940	36,062	35,842	34,294	Total
เพื่ออยู่อาศัย.....	30,376	32,358	32,471	32,016	30,301	Residential building
เพื่อการพาณิชย์และสำนักงาน..	2,140	1,968	1,930	2,113	2,127	Commercial/office building
เพื่อการอุตสาหกรรม						Industrial and
และโรงงาน.....	838	752	740	785	787	factory building
เพื่อการศึกษาศาสนาและสาธารณสุข..	91	81	87	71	90	Educational/Health building
โรงแรม.....	197	194	163	231	222	Hotel
เพื่อประโยชน์อื่น ๆ.....	726	587	671	626	767	Others
จำนวนสิ่งก่อสร้างที่ได้รับอนุมัติให้ก่อสร้าง (หลัง) Number of permitted construction (unit)						
รวมยอด.....	56,673	57,220	57,732	62,344	58,256	Total
เพื่ออยู่อาศัย.....	50,099	51,566	51,960	56,614	51,504	Residential building
เพื่อการพาณิชย์และสำนักงาน..	3,837	2,799	2,947	3,282	3,534	Commercial/office building
เพื่อการอุตสาหกรรม						Industrial and
และโรงงาน.....	1,231	1,143	990	1,022	1,154	factory building
เพื่อการศึกษาศาสนาและสาธารณสุข..	98	95	96	95	99	Educational/Health building
โรงแรม.....	493	855	876	556	761	Hotel
เพื่อประโยชน์อื่น ๆ.....	915	762	863	775	1,204	Others
พื้นที่ก่อสร้างอาคารโรงเรียน (ตร.ม.) Area of building construction (sq.m)						
รวมยอด.....	18,607,352	14,868,998	14,308,448	16,003,808	15,523,601	Total
เพื่ออยู่อาศัย.....	10,733,565	9,881,790	9,928,489	10,421,937	9,526,054	Residential building
เพื่อการพาณิชย์และสำนักงาน..	3,701,839	2,035,717	1,760,241	2,459,640	2,451,843	Commercial/office building
เพื่อการอุตสาหกรรม						Industrial and
และโรงงาน.....	2,190,846	1,665,911	1,486,550	1,493,827	1,914,002	factory building
เพื่อการศึกษาศาสนาและสาธารณสุข..	284,313	232,318	192,379	133,204	205,816	Educational/Health building
โรงแรม.....	1,093,305	423,829	419,835	802,841	479,377	Hotel
เพื่อประโยชน์อื่น ๆ.....	603,484	629,433	520,954	692,359	946,509	Others

หมายเหตุ: ข้อมูลของหน่วยงานที่มีพระราชกฤษฎีกาให้ใช้พระราชบัญญัติควบคุมอาคาร พ.ศ. 2522

Note: Data of the Administrative Organization those were under of the Building Control Act 1979

ที่มา: การประมวลข้อมูลพื้นที่การก่อสร้าง ไตรมาสที่ 4 พ.ศ. 2558 และไตรมาสที่ 1 - 4 พ.ศ. 2559

สำนักงานสถิติแห่งชาติ กระทรวงเทคโนโลยีสารสนเทศและการสื่อสาร

Source: The Construction Area, Quarter 4, 2015 and Quarter 1 - 4, 2016

National Statistical Office, Ministry of Information and Communication Technology

ตาราง 8.6 ผู้ที่ได้รับอนุมัติให้ก่อสร้าง จำนวนสิ่งก่อสร้าง และพื้นที่ก่อสร้างของสิ่งก่อสร้าง
ที่มีใช้อาคารโรงเรียน จำแนกตามชนิดของสิ่งก่อสร้าง พ.ศ. 2558 - 2559

Table 8.6 Permits, Number and Area of Civil Engineering Construction
by Type of Construction: 2015 - 2016

ชนิดของสิ่งก่อสร้าง	2558 (2015)	2559 (2016)				Type of construction
	ไตรมาสที่ 4 Quarter 4	ไตรมาสที่ 1 Quarter 1	ไตรมาสที่ 2 Quarter 2	ไตรมาสที่ 3 Quarter 3	ไตรมาสที่ 4 Quarter 4	
จำนวนผู้ได้รับอนุมัติให้ก่อสร้าง (ราย) Number of permits (person)						
รวมยอด.....	4,973	4,703	4,836	5,065	4,843	Total
ท่อ/ทางระบายน้ำ.....	3,116	2,863	3,103	3,097	2,862	Water drain
ถนน/ทางรถไฟ.....	153	221	143	177	171	Road/Railway
รั้ว/กำแพง.....	502	621	526	658	589	Fence/Well
ลานจอดรถ.....	301	255	261	265	287	Car park
สนามกีฬา.....	12	17	18	14	16	Sport ground
ปั้มน้ำมัน/ปั้มน้ำมัน/ปั้มน้ำมัน.....	40	29	24	47	38	Petrol station
ป้ายโฆษณา.....	157	160	143	223	167	Advertising board
อื่น ๆ.....	692	537	618	584	713	Others
จำนวนสิ่งก่อสร้างที่ได้รับอนุมัติให้ก่อสร้าง (แห่ง) Number of permitted construction(unit)						
รวมยอด.....	5,936	5,867	5,310	5,892	8,346	Total
ท่อ/ทางระบายน้ำ.....	4,076	3,778	3,435	3,288	3,452	Water drain
ถนน/ทางรถไฟ.....	188	295	155	187	220	Road/Railway
รั้ว/กำแพง.....	811	648	555	686	626	Fence/Well
ลานจอดรถ.....	377	367	311	717	2,990	Car park
สนามกีฬา.....	17	19	33	19	16	Sport ground
ปั้มน้ำมัน/ปั้มน้ำมัน/ปั้มน้ำมัน.....	43	30	25	48	40	Petrol station
ป้ายโฆษณา.....	165	172	150	263	181	Advertising board
อื่น ๆ.....	259	558	646	684	821	Others
พื้นที่ก่อสร้างของสิ่งก่อสร้างที่มีใช้อาคารโรงเรียน Area of civil engineering construction						
ความยาวเป็นเมตร (Length in metre)						
รวมยอด.....	600,354	569,380	508,403	590,605	629,492	Total
ท่อ/ทางระบายน้ำ.....	314,541	264,268	279,908	280,151	334,690	Water drain
ถนน/ทางรถไฟ.....	109,033	125,129	70,856	137,494	149,188	Road/Railway
รั้ว/กำแพง.....	151,740	90,195	105,099	114,296	91,938	Fence/Well
อื่น ๆ.....	25,040	89,788	52,540	58,664	53,676	Others
พื้นที่เป็น ตร.ม. (Area in sq.m)						
รวมยอด.....	689,734	450,858	470,657	551,167	615,900	Total
ลานจอดรถ.....	400,535	254,865	241,234	280,386	395,399	Car park
สนามกีฬา.....	29,775	42,935	33,727	27,857	26,050	Sport ground
ปั้มน้ำมัน/ปั้มน้ำมัน/ปั้มน้ำมัน.....	40,537	31,954	31,070	61,128	42,944	Petrol station
ป้ายโฆษณา.....	32,135	24,542	17,039	48,804	18,664	Advertising board
อื่น ๆ.....	186,752	96,562	147,587	132,992	132,843	Others

หมายเหตุ: ข้อมูลของหน่วยงานที่มีพระราชกฤษฎีกาให้ใช้พระราชบัญญัติควบคุมอาคาร พ.ศ. 2522

Note: Data of the Administrative Organization those were under of the Building Control Act, B.E. 2522

ที่มา: การประมวลผลข้อมูลพื้นที่การก่อสร้าง ไตรมาสที่ 4 พ.ศ. 2558 และไตรมาสที่ 1 - 4 พ.ศ. 2559 สำนักงานสถิติแห่งชาติ

Source: The Construction Area, Quarter 4, 2015 and Quarter 1 - 4, 2016 National Statistical Office

สถิติพลังงาน

Energy Statistics

ตาราง 9.1 สถิติการไฟฟ้านครหลวง พ.ศ. 2559-2560

Table 9.1 Statistics of Metropolitan Electricity Authority: 2016-2017

(10³ กิโลวัตต์/ชม. 10³ kWh)

รายการ	2559 (2016)	2560 (2017)				Item
		ม.ค. - มี.ค. Jan. - Mar.	มกราคม January	กุมภาพันธ์ February	มีนาคม March	
พลังงานไฟฟ้าที่ซื้อ.....	53,179,843	12,763,568	4,034,867	3,907,569	4,821,133	Energy purchase
สูญเสีย.....	1,804,355	477,157	125,580	50,463	301,114	Energy loss
พลังงานไฟฟ้าที่จำหน่าย...	51,375,487	4,260,864	3,909,287	50,463	301,114	Energy sales
บ้านอยู่อาศัย.....	12,998,215	3,018,808	939,484	955,106	1,124,218	Residential
กิจการขนาดเล็ก.....	8,010,450	1,896,728	603,420	609,702	683,607	Small general service
กิจการขนาดกลาง.....	8,742,715	2,130,482	668,384	668,266	793,832	Medium general service
กิจการขนาดใหญ่.....	18,452,031	4,477,354	1,452,185	1,387,978	1,637,191	Large general service
อื่น ๆ.....	3,172,075	763,039	245,813	236,054	281,171	Others
ผู้ใช้ไฟฟ้า(ราย).....	3,632,722	3,655,026	3,639,292	3,646,327	3,655,026	Customers(Case)

ที่มา: การไฟฟ้านครหลวง

Source: The Metropolitan Electricity Authority

สถิติการค้า และราคา

Trade and Price Statistics

ตาราง 10.1 มูลค่าของสินค้าขาเข้า และขาออก พ.ศ. 2553 - 2560

Table 10.1 Value of Imports and Exports: 2010 - 2017

(ล้านบาท Million Baht)

ปี Year	สินค้าขาเข้า Imports	สินค้าขาออก ⁽¹⁾ Exports	ดุลการค้า ⁽²⁾ Balance of trade
2553 (2010).....	5,839,975.5	6,176,302.1	+336,326.6
2554 (2011).....	6,973,650.4	6,896,541.1	-77,109.3
2555 (2012).....	7,813,060.5	7,082,491.0	-730,569.5
2556 (2013).....	7,657,345.6	6,909,741.2	-747,604.4
2557 (2014).....	7,403,898.1	7,313,066.4	-90,831.7
2558 (2015).....	6,906,078.4	7,227,160.8	+321,082.4
ม.ค. - มี.ค. Jan. - Mar.	1,703,721.6	1,732,035.0	+28,313.4
เม.ย. - มิ.ย. Apr. - Jun.	1,698,043.8	1,744,073.7	+46,029.9
ก.ค. - ก.ย. Jul. - Sep.	1,749,848.5	1,878,523.6	+128,675.1
ต.ค. - ธ.ค. Oct.- Dec.	1,754,464.5	1,872,528.5	+118,064.0
2559 (2016).....	6,904,725.0	7,548,572.6	+643,847.6
ม.ค. - มี.ค. Jan. - Mar.	1,650,153.3	1,923,794.3	+273,641.0
เม.ย. - มิ.ย. Apr. - Jun.	1,665,881.0	1,793,897.6	+128,016.7
ก.ค. - ก.ย. Jul. - Sep.	1,749,618.2	1,919,081.7	+169,463.5
ต.ค. - ธ.ค. Oct.- Dec.	1,839,072.6	1,911,799.0	+72,726.4
2560 (2017)			
มกราคม January.....	587,226.1	609,543.2	+22,317.1
กุมภาพันธ์ February.....	598,193.0	647,360.4	+49,167.4
มีนาคม March.....	678,047.8	726,021.1	+47,973.3

(1) รวมสินค้าส่งกลับ Including re-exports.

(2) สินค้าขาออกสูงกว่าสินค้าขาเข้า (+) สินค้าขาเข้าสูงกว่าสินค้าขาออก (-)

Excess of exports (+), excess of imports (-).

ที่มา: กรมศุลกากร กระทรวงการคลัง

Source: The Customs Department, Ministry of Finance

ตาราง 10.2 มูลค่าสินค้าขาเข้า 10 อันดับแรกของไทย จำแนกเป็นรายประเทศที่สำคัญ พ.ศ. 2559 - 2560

Table 10.2 Top Ten Value of Imports of Thailand by Principal Country: 2016 - 2017

(ล้านบาท Million Baht)

ประเทศ	2559 (2016)			2560 (2017)	Country
	ไตรมาสที่ 2	ไตรมาสที่ 3	ไตรมาสที่ 4	ไตรมาสที่ 1	
	Quarter 2	Quarter 3	Quarter 4	Quarter 1	
จีน.....	364,895.3	384,441.0	386,589.8	358,443.5	China
ญี่ปุ่น.....	256,548.4	275,977.7	274,799.4	265,929.0	Japan
สหรัฐอเมริกา.....	98,595.3	100,559.9	120,388.1	158,607.2	U.S.A.
มาเลเซีย.....	93,185.7	100,732.6	99,176.2	105,201.3	Malaysia
เกาหลี (ใต้).....	60,862.4	68,722.6	66,125.9	66,545.9	Korea (South)
ไต้หวัน.....	62,142.5	66,306.3	65,611.9	68,829.9	Taiwan
สิงคโปร์.....	57,483.2	57,094.0	58,110.3	66,481.5	Singapore
อินโดนีเซีย.....	56,035.5	59,778.3	57,384.4	67,785.8	Indonesia
สหรัฐอาหรับเอมิเรตส์.....	54,529.9	57,291.1	60,762.9	61,093.5	United Arab Emirates
เยอรมนี.....	51,561.9	54,279.2	54,335.6	45,635.7	Germany

หมายเหตุ: เรียงลำดับตามมูลค่าสินค้าขาเข้า 10 ประเทศแรกของ พ.ศ. 2559

Note: Top ten value of Thailand's imported from various countries presented in order of magnitude in 2016.

ที่มา: สำนักงานปลัดกระทรวงพาณิชย์ กระทรวงพาณิชย์

Source: Office of the Permanent Secretary, Ministry of Commerce

ตาราง 10.3 มูลค่าสินค้าขาออก 10 อันดับแรกของไทย จำแนกเป็นรายประเทศที่สำคัญ พ.ศ. 2559 - 2560

Table 10.3 Top Ten Value of Exports of Thailand by Principal Country: 2016 - 2017

(ล้านบาท Million Baht)

ประเทศ	2559 (2016)			2560 (2017)	Country
	ไตรมาสที่ 2 Quarter 2	ไตรมาสที่ 3 Quarter 3	ไตรมาสที่ 4 Quarter 4	ไตรมาสที่ 1 Quarter 1	
สหรัฐอเมริกา.....	213,345.4	226,724.1	215,842.8	213,592.5	U.S.A.
จีน.....	185,291.3	213,577.3	248,168.6	251,261.2	China
ญี่ปุ่น.....	165,289.5	174,008.4	188,217.8	185,055.0	Japan
ฮ่องกง.....	89,375.5	106,850.0	100,427.0	110,151.3	Hong Kong
ออสเตรเลีย.....	89,931.5	99,483.8	81,108.6	86,286.6	Australia
มาเลเซีย.....	80,776.9	83,555.5	83,503.3	85,242.5	Malaysia
เวียดนาม.....	76,951.9	84,870.4	97,163.9	86,435.8	Vietnam
สิงคโปร์.....	61,244.5	70,614.3	67,688.4	69,796.8	Singapore
อินโดนีเซีย.....	65,832.8	75,622.0	62,478.0	71,999.5	Indonesia
ฟิลิปปินส์.....	52,119.3	56,639.3	56,499.0	58,149.4	Philippines

หมายเหตุ: เรียงลำดับตามมูลค่าสินค้าขาออก 10 ประเทศแรกของ พ.ศ. 2559

Note: Top ten value of Thailand's exported from various countries presented in order of magnitude in 2016.

ที่มา: สำนักงานปลัดกระทรวงพาณิชย์ กระทรวงพาณิชย์

Source: Office of the Permanent Secretary, Ministry of Commerce

ตาราง 10.4 มูลค่าสินค้าขาเข้า 10 อันดับแรกของไทย พ.ศ. 2559 - 2560

Table 10.4 Top Ten Value of Imports of Thailand: 2016 - 2017

(ล้านบาท Million Baht)

สินค้า	2559 (2016)			2560 (2017)	Commodity
	ไตรมาสที่ 2 Quarter 2	ไตรมาสที่ 3 Quarter 3	ไตรมาสที่ 4 Quarter 4	ไตรมาสที่ 1 Quarter 1	
เครื่องจักรกลและส่วนประกอบ.....	167,228.6	171,837.5	171,534.5	156,970.1	Machinery and parts
เครื่องจักรไฟฟ้าและส่วนประกอบ.....	131,848.4	149,620.5	152,661.0	140,251.8	Electrical machinery and parts
น้ำมันดิบ.....	133,405.7	144,956.7	162,329.2	169,021.3	Crude oil
เคมีภัณฑ์.....	116,652.7	120,492.4	113,895.4	128,004.6	Chemicals
ส่วนประกอบและอุปกรณ์ยานยนต์.....	87,791.1	103,162.1	99,444.1	89,254.9	Parts and accessories of vehicles
เหล็ก เหล็กกล้าและผลิตภัณฑ์.....	100,248.4	90,675.2	95,830.7	95,270.9	Iron, steel and products
แผงวงจรไฟฟ้า.....	77,825.8	89,505.7	91,577.8	90,871.3	Electronic integrated circuits
เครื่องเพชรพลอย อัญมณี เงินแท่ง และทองคำ.....	53,209.9	57,199.5	112,888.9	117,677.8	Jewellery including silver bars and gold
สินแร่โลหะอื่น ๆ เศษโลหะ และผลิตภัณฑ์.....	60,599.5	62,979.9	63,701.5	71,016.8	Other metal ores, metal waste scrap, and products
เครื่องใช้ไฟฟ้าในบ้าน.....	56,530.1	49,623.1	66,694.2	67,469.4	Electrical household appliances

หมายเหตุ: เรียงลำดับตามมูลค่าสินค้าขาเข้า 10 อันดับแรกของ พ.ศ. 2559

Note: Top Ten value of Thailand's imported commodities presented in order of magnitude in 2016.

ที่มา: สำนักงานปลัดกระทรวงพาณิชย์ กระทรวงพาณิชย์

Source: Office of the Permanent Secretary, Ministry of Commerce

ตาราง 10.5 มูลค่าสินค้าขาออก 10 อันดับแรกของไทย พ.ศ. 2559 - 2560

Table 10.5 Top Ten Value of Exports of Thailand: 2016 - 2017

(ล้านบาท Million Baht)

สินค้า	2559 (2016)			2560 (2017)	Commodity
	ไตรมาสที่ 2	ไตรมาสที่ 3	ไตรมาสที่ 4	ไตรมาสที่ 1	
	Quarter 2	Quarter 3	Quarter 4	Quarter 1	
รถยนต์ อุปกรณ์และส่วนประกอบ.....	211,925.6	249,680.3	221,276.9	226,745.5	Motor cars, parts and accessories
เครื่องคอมพิวเตอร์					
อุปกรณ์และส่วนประกอบ.....	138,133.3	151,746.4	152,188.8	147,565.1	Computers, parts and accessories
อัญมณีและเครื่องประดับ.....	120,884.7	120,742.1	90,398.2	131,033.8	Precious stones and jewellery
แผงวงจรไฟฟ้า.....	62,725.4	74,300.7	71,681.3	67,718.8	Electronic integrated circuits
เม็ดพลาสติก.....	65,373.0	66,731.7	70,905.7	72,233.8	Polymers of ethylene, propylene, etc in primary forms
เครื่องจักรกลและส่วนประกอบ					
ของเครื่องจักรกล.....	55,001.0	58,615.0	66,428.2	62,827.7	Machinery and parts thereof
ผลิตภัณฑ์ยาง.....	56,933.1	60,099.1	59,424.1	86,300.7	Rubber products
เคมีภัณฑ์.....	55,060.2	52,296.3	55,764.3	60,901.4	Chemical products
น้ำมันสำเร็จรูป.....	44,548.0	52,154.1	61,037.6	51,262.3	Refine fuels
เหล็ก เหล็กกล้าและผลิตภัณฑ์.....	43,015.3	51,834.9	44,001.9	46,204.1	Iron and steel and their products

หมายเหตุ: เรียงลำดับตามมูลค่าสินค้าขาออก 10 อันดับแรกของ พ.ศ. 2559

Note: Top ten value of Thailand's exported commodities presented in order of magnitude in 2016.

ที่มา: สำนักงานปลัดกระทรวงพาณิชย์ กระทรวงพาณิชย์

Source: Office of the Permanent Secretary, Ministry of Commerce

ตาราง 10.6 ดัชนีราคาผู้บริโภค

Table 10.6 Consumer Price Index

ภาค/หมวดสินค้า	2559 (2016)			
	ไตรมาสที่ 4 Quarter 4			
	ดัชนีรวม All items	ตุลาคม October	พฤศจิกายน November	ธันวาคม December
ทั่วราชอาณาจักร				
รวมทุกรายการ.....	100.52	100.52	100.46	100.59
อาหารและเครื่องดื่มไม่มีแอลกอฮอล์.....	101.78	101.95	101.90	101.50
เครื่องดื่มร้อน และเครื่องดื่มเย็น.....	100.49	100.48	100.49	100.50
เคหสถาน.....	98.69	98.67	98.71	98.70
การตรวจรักษา และบริการส่วนบุคคล.....	101.00	101.00	100.98	101.01
พาหนะ การขนส่ง และการสื่อสาร.....	99.52	99.27	99.04	100.24
การบันเทิง การอ่าน การศึกษา และการศาสนา.....	101.01	101.00	101.00	101.03
ยาสูบและเครื่องดื่มมีแอลกอฮอล์.....	113.53	113.52	113.52	113.56
หมวดอื่น ๆ ไม่ใช่อาหารและเครื่องดื่ม.....	99.83	99.73	99.66	100.09
ดัชนีราคาผู้บริโภคพื้นฐาน⁽¹⁾	100.96	100.94	100.97	100.98
กลุ่มอาหารสดและพลังงาน.....	99.32	99.35	99.08	99.52
อาหารสด.....	102.32	102.72	102.60	101.65
พลังงาน.....	94.63	94.09	93.58	96.23
กรุงเทพมหานคร⁽²⁾				
รวมทุกรายการ.....	100.41	100.41	100.37	100.46
อาหารและเครื่องดื่มไม่มีแอลกอฮอล์.....	101.67	101.84	101.78	101.39
เครื่องดื่มร้อน และเครื่องดื่มเย็น.....	100.08	100.06	100.09	100.09
เคหสถาน.....	98.93	98.89	98.96	98.94
การตรวจรักษา และบริการส่วนบุคคล.....	100.51	100.53	100.53	100.48
พาหนะ การขนส่ง และการสื่อสาร.....	99.49	99.31	99.11	100.04
การบันเทิง การอ่าน การศึกษา และการศาสนา.....	101.77	101.76	101.76	101.78
ยาสูบและเครื่องดื่มมีแอลกอฮอล์.....	113.68	113.67	113.67	113.69
หมวดอื่น ๆ ไม่ใช่อาหารและเครื่องดื่ม.....	99.86	99.79	99.74	100.05
ดัชนีราคาผู้บริโภคพื้นฐาน⁽¹⁾	100.94	100.92	100.95	100.94
กลุ่มอาหารสดและพลังงาน.....	98.57	98.63	98.30	98.77
อาหารสด.....	102.34	102.81	102.62	101.59
พลังงาน.....	93.84	93.40	92.90	95.23

จำแนกเป็นรายภาค และหมวดสินค้า พ.ศ. 2559 - 2560

by Region and Commodity Group: 2016 - 2017

[2558 (2015) = 100]

2560 (2017)				Region/commodity group
ไตรมาสที่ 1 Quarter 1				
ดัชนีรวม All items	มกราคม January	กุมภาพันธ์ February	มีนาคม March	
				Whole Kingdom
100.62	100.75	100.79	100.33	All commodities
101.20	101.51	101.36	100.73	Food and non-alcoholic beverages
100.43	100.54	100.30	100.44	Apparel and footwear
98.56	98.53	98.57	98.58	Housing and furnishing
100.97	100.98	100.89	101.04	Medical and personal care
100.97	101.06	101.45	100.41	Transportation and communication
101.04	101.02	101.02	101.09	Recreation and education
113.54	113.55	113.53	113.54	Tobacco and alcoholic beverages
100.31	100.33	100.48	100.12	Non-food and beverages
101.08	101.05	101.07	101.11	Core consumer price index⁽¹⁾
99.37	99.91	99.99	98.22	Raw food and energy
100.56	101.37	100.91	99.40	Raw food
97.34	97.52	98.31	96.18	Energy
				Bangkok⁽²⁾
100.41	100.53	100.53	100.18	All commodities
100.98	101.28	101.07	100.59	Food and non-alcoholic beverages
99.79	100.10	99.51	99.76	Apparel and footwear
98.78	98.77	98.79	98.79	Housing and furnishing
100.52	100.52	100.46	100.58	Medical and personal care
100.65	100.71	101.06	100.18	Transportation and communication
101.78	101.77	101.78	101.80	Recreation and education
113.62	113.63	113.63	113.60	Tobacco and alcoholic beverages
100.19	100.22	100.32	100.04	Non-food and beverages
100.95	100.94	100.94	100.97	Core consumer price index⁽¹⁾
98.53	99.08	99.06	97.45	Raw food and energy
100.39	101.28	100.62	99.27	Raw food
96.12	96.26	97.00	95.10	Energy

ตาราง 10.6 ดัชนีราคาผู้บริโภค

Table 10.6 Consumer Price Index

ภาค/หมวดสินค้า	2559 (2016)			
	ไตรมาสที่ 4 Quarter 4			
	ดัชนีรวม All items	ตุลาคม October	พฤศจิกายน November	ธันวาคม December
ภาคกลาง				
รวมทุกรายการ.....	100.36	100.39	100.29	100.40
อาหารและเครื่องดื่มไม่มีแอลกอฮอล์.....	101.50	101.73	101.63	101.13
เครื่องดื่มร้อน และรองเท้านี้.....	100.84	100.85	100.85	100.81
เทศกาล.....	98.17	98.19	98.19	98.14
การตรวจรักษา และบริการส่วนบุคคล.....	101.02	100.94	100.97	101.16
พาหนะ การขนส่ง และการสื่อสาร.....	99.54	99.27	99.04	100.30
การบันเทิง การอ่าน การศึกษา และการศาสนา.....	100.14	100.13	100.13	100.16
ยาสูบและเครื่องดื่มมีแอลกอฮอล์.....	113.65	113.65	113.65	113.65
หมวดอื่น ๆ ไม่ใช่อาหารและเครื่องดื่ม.....	99.67	99.58	99.49	99.95
ดัชนีราคาผู้บริโภคพื้นฐาน⁽¹⁾	100.88	100.87	100.88	100.90
กลุ่มอาหารสดและพลังงาน.....	99.00	99.12	98.77	99.10
อาหารสด.....	101.95	102.52	102.23	101.10
พลังงาน.....	94.45	93.89	93.42	96.03
ภาคเหนือ				
รวมทุกรายการ.....	100.42	100.42	100.35	100.48
อาหารและเครื่องดื่มไม่มีแอลกอฮอล์.....	101.58	101.76	101.74	101.23
เครื่องดื่มร้อน และรองเท้านี้.....	100.20	100.19	100.20	100.20
เทศกาล.....	98.64	98.62	98.65	98.64
การตรวจรักษา และบริการส่วนบุคคล.....	100.96	101.00	100.87	101.01
พาหนะ การขนส่ง และการสื่อสาร.....	99.52	99.23	98.97	100.37
การบันเทิง การอ่าน การศึกษา และการศาสนา.....	100.43	100.41	100.41	100.48
ยาสูบและเครื่องดื่มมีแอลกอฮอล์.....	111.16	111.16	111.16	111.16
หมวดอื่น ๆ ไม่ใช่อาหารและเครื่องดื่ม.....	99.71	99.60	99.50	100.03
ดัชนีราคาผู้บริโภคพื้นฐาน⁽¹⁾	100.69	100.68	100.68	100.72
กลุ่มอาหารสดและพลังงาน.....	99.85	99.88	99.67	100.01
อาหารสด.....	102.34	102.70	102.66	101.67
พลังงาน.....	95.16	94.56	94.04	96.88

จำแนกเป็นรายภาค และหมวดสินค้า พ.ศ. 2559 - 2560 (ต่อ)

by Region and Commodity Group: 2016 - 2017 (Cont.)

[2558 (2015) = 100]

2560 (2017)				Region/commodity group
ไตรมาสที่ 1 Quarter 1				
ดัชนีรวม All items	มกราคม January	กุมภาพันธ์ February	มีนาคม March	
100.61	100.71	100.81	100.32	Central Region
				All commodities
101.28	101.53	101.51	100.80	Food and non-alcoholic beverages
100.84	100.81	100.85	100.85	Apparel and footwear
98.04	97.98	98.06	98.08	Housing and furnishing
100.97	100.88	100.81	101.23	Medical and personal care
101.05	101.16	101.55	100.45	Transportation and communication
100.20	100.12	100.12	100.37	Recreation and education
113.67	113.71	113.63	113.66	Tobacco and alcoholic beverages
100.20	100.21	100.38	100.01	Non-food and beverages
101.19	101.16	101.17	101.25	Core consumer price index⁽¹⁾
99.12	99.53	99.85	97.98	Raw food and energy
100.25	100.85	100.78	99.13	Raw food
97.14	97.32	98.11	95.98	Energy
				Northern Region
100.34	100.59	100.57	99.86	All commodities
100.33	100.96	100.60	99.44	Food and non-alcoholic beverages
100.39	100.38	100.39	100.39	Apparel and footwear
98.51	98.48	98.53	98.53	Housing and furnishing
100.95	101.11	100.77	100.97	Medical and personal care
101.23	101.29	101.79	100.62	Transportation and communication
100.48	100.48	100.48	100.48	Recreation and education
111.19	111.16	111.16	111.24	Tobacco and alcoholic beverages
100.34	100.37	100.55	100.10	Non-food and beverages
100.79	100.77	100.78	100.81	Core consumer price index⁽¹⁾
99.46	100.25	100.16	97.97	Raw food and energy
99.96	101.12	100.45	98.32	Raw food
98.15	98.35	99.20	96.90	Energy

ตาราง 10.6 ดัชนีราคาผู้บริโภค

Table 10.6 Consumer Price Index

ภาค/หมวดสินค้า	2559 (2016)			
	ไตรมาสที่ 4 Quarter 4			
	ดัชนีรวม All items	ตุลาคม October	พฤศจิกายน November	ธันวาคม December
ภาคตะวันออกเฉียงเหนือ				
รวมทุกรายการ.....	100.99	101.00	100.93	101.03
อาหารและเครื่องดื่มไม่มีแอลกอฮอล์.....	102.46	102.67	102.65	102.07
เครื่องดื่มร้อน และรองเท้านักกีฬา.....	101.12	101.10	101.10	101.16
เคหสถาน.....	98.77	98.74	98.77	98.80
การตรวจรักษา และบริการส่วนบุคคล.....	101.99	102.03	101.96	101.97
พาหนะ การขนส่ง และการสื่อสาร.....	99.62	99.32	99.08	100.45
การบันเทิง การอ่าน การศึกษา และการศาสนา.....	100.36	100.36	100.35	100.38
ยาสูบและเครื่องดื่มมีแอลกอฮอล์.....	112.87	112.83	112.83	112.96
หมวดอื่น ๆ ไม่ใช่อาหารและเครื่องดื่ม.....	99.98	99.85	99.76	100.33
ดัชนีราคาผู้บริโภคพื้นฐาน⁽¹⁾	101.46	101.43	101.46	101.50
กลุ่มอาหารสดและพลังงาน.....	99.96	100.07	99.79	100.03
อาหารสด.....	102.25	102.73	102.60	101.42
พลังงาน.....	95.57	94.94	94.41	97.35
ภาคใต้				
รวมทุกรายการ.....	100.62	100.51	100.51	100.83
อาหารและเครื่องดื่มไม่มีแอลกอฮอล์.....	101.78	101.69	101.81	101.83
เครื่องดื่มร้อน และรองเท้านักกีฬา.....	100.52	100.53	100.51	100.53
เคหสถาน.....	98.61	98.61	98.63	98.60
การตรวจรักษา และบริการส่วนบุคคล.....	101.32	101.34	101.35	101.27
พาหนะ การขนส่ง และการสื่อสาร.....	99.44	99.13	98.86	100.34
การบันเทิง การอ่าน การศึกษา และการศาสนา.....	100.93	100.92	100.92	100.96
ยาสูบและเครื่องดื่มมีแอลกอฮอล์.....	116.11	116.11	116.11	116.11
หมวดอื่น ๆ ไม่ใช่อาหารและเครื่องดื่ม.....	99.88	99.76	99.67	100.20
ดัชนีราคาผู้บริโภคพื้นฐาน⁽¹⁾	100.84	100.83	100.84	100.86
กลุ่มอาหารสดและพลังงาน.....	100.06	99.76	99.66	100.76
อาหารสด	102.91	102.80	102.99	102.93
พลังงาน.....	95.34	94.71	94.15	97.17

(1) ดัชนีราคาผู้บริโภคพื้นฐาน คือดัชนีราคาผู้บริโภคทั่วไปที่ไม่รวมรายการสินค้ากลุ่มอาหารสดและพลังงาน

(2) รวมจังหวัด นนทบุรี ปทุมธานี และสมุทรปราการ

ที่มา: สำนักดัชนีเศรษฐกิจการค้า สำนักงานปลัดกระทรวง กระทรวงพาณิชย์

จำแนกเป็นรายภาค และหมวดสินค้า พ.ศ. 2559 - 2560 (ต่อ)

by Region and Commodity Group: 2016 - 2017 (Cont.)

[2558 (2015) = 100]

2560 (2017)				Region/commodity group
ไตรมาสที่ 1 Quarter 1				
ดัชนีรวม All items	มกราคม January	กุมภาพันธ์ February	มีนาคม March	
				Northeastern Region
100.92	101.08	101.09	100.58	All commodities
101.30	101.64	101.41	100.85	Food and non-alcoholic beverages
101.16	101.16	101.14	101.19	Apparel and footwear
98.65	98.60	98.64	98.72	Housing and furnishing
101.95	101.97	101.95	101.93	Medical and personal care
101.30	101.46	101.83	100.61	Transportation and communication
100.38	100.38	100.38	100.38	Recreation and education
112.92	112.92	112.92	112.92	Tobacco and alcoholic beverages
100.63	100.68	100.85	100.37	Non-food and beverages
101.52	101.52	101.50	101.53	Core consumer price index⁽¹⁾
99.67	100.13	100.20	98.67	Raw food and energy
100.02	100.63	100.23	99.21	Raw food
98.75	98.97	99.83	97.44	Energy
				Southern Region
101.18	101.24	101.41	100.90	All commodities
102.27	102.36	102.51	101.94	Food and non-alcoholic beverages
100.68	100.64	100.59	100.81	Apparel and footwear
98.45	98.42	98.47	98.45	Housing and furnishing
101.14	101.24	101.12	101.07	Medical and personal care
101.26	101.35	101.82	100.61	Transportation and communication
100.97	100.96	100.96	100.98	Recreation and education
116.16	116.16	116.16	116.16	Tobacco and alcoholic beverages
100.50	100.53	100.72	100.25	Non-food and beverages
101.08	100.93	101.11	101.21	Core consumer price index⁽¹⁾
101.44	102.03	102.19	100.11	Raw food and energy
103.07	103.94	103.52	101.74	Raw food
98.53	98.76	99.63	97.19	Energy

(1) The core consumer price index is the consumer price index excluding raw food and energy items.

(2) Including Nonthaburi, Pathum Thani and Samut Prakan.

Source: Bureau of Trade and Economic Indices, Office of the Permanent Secretary, Ministry of Commerce

ตาราง 10.7 ดัชนีราคาผู้บริโภครายได้น้อย

Table 10.7 Low Income Consumer Price Index

ภาค/หมวดสินค้า	2559 (2016)			
	ไตรมาสที่ 4 Quarter 4			
	ดัชนีรวม All items	ตุลาคม October	พฤศจิกายน November	ธันวาคม December
หัวราชอาณาจักร				
รวมทุกรายการ.....	100.85	100.88	100.84	100.83
อาหารและเครื่องดื่มไม่มีแอลกอฮอล์.....	101.94	102.10	102.11	101.61
เครื่องนุ่งห่ม และรองเท้า.....	100.64	100.64	100.65	100.64
เคหสถาน.....	99.10	99.08	99.09	99.12
การตรวจรักษา และบริการส่วนบุคคล.....	101.05	101.07	101.07	101.01
พาหนะ การขนส่ง และการสื่อสาร.....	99.34	99.08	98.84	100.09
การบันเทิง การอ่าน การศึกษา และการศาสนา.....	100.65	100.65	100.64	100.65
ยาสูบและเครื่องดื่มมีแอลกอฮอล์.....	113.32	113.31	113.31	113.35
หมวดอื่น ๆ ไม่ใช่อาหารและเครื่องดื่ม.....	99.98	99.90	99.84	100.21
ดัชนีราคาผู้บริโภคพื้นฐาน⁽¹⁾	101.19	101.17	101.19	101.22
กลุ่มอาหารสดและพลังงาน.....	100.05	100.19	100.05	99.92
อาหารสด.....	102.43	102.82	102.79	101.67
พลังงาน.....	94.19	93.72	93.28	95.57
กรุงเทพมหานคร⁽²⁾				
รวมทุกรายการ.....	100.74	100.77	100.74	100.72
อาหารและเครื่องดื่มไม่มีแอลกอฮอล์.....	101.85	102.00	101.97	101.58
เครื่องนุ่งห่ม และรองเท้า.....	100.07	100.07	100.07	100.07
เคหสถาน.....	99.23	99.21	99.23	99.25
การตรวจรักษา และบริการส่วนบุคคล.....	100.01	100.04	100.06	99.94
พาหนะ การขนส่ง และการสื่อสาร.....	99.63	99.48	99.34	100.06
การบันเทิง การอ่าน การศึกษา และการศาสนา.....	101.25	101.26	101.25	101.24
ยาสูบและเครื่องดื่มมีแอลกอฮอล์.....	112.96	112.96	112.96	112.97
หมวดอื่น ๆ ไม่ใช่อาหารและเครื่องดื่ม.....	100.06	100.02	99.99	100.18
ดัชนีราคาผู้บริโภคพื้นฐาน⁽¹⁾	101.10	101.09	101.10	101.11
กลุ่มอาหารสดและพลังงาน.....	99.43	99.62	99.42	99.26
อาหารสด.....	102.81	103.27	103.16	102.01
พลังงาน.....	93.05	92.71	92.38	94.06

จำแนกเป็นรายภาค และหมวดสินค้า พ.ศ. 2559 - 2560

by Region and Commodity Group: 2016 - 2017

[2558 (2015) = 100]

2560 (2017)				Region/commodity group
ไตรมาสที่ 1 Quarter 1				
ดัชนีรวม All items	มกราคม January	กุมภาพันธ์ February	มีนาคม March	
				Whole Kingdom
100.75	100.94	100.91	100.41	All commodities
101.23	101.59	101.41	100.70	Food and non-alcoholic beverages
100.68	100.74	100.61	100.70	Apparel and footwear
98.98	98.98	98.97	98.98	Housing and furnishing
100.96	100.98	100.86	101.03	Medical and personal care
100.91	101.03	101.47	100.23	Transportation and communication
100.66	100.63	100.64	100.72	Recreation and education
113.36	113.36	113.35	113.37	Tobacco and alcoholic beverages
100.38	100.42	100.53	100.20	Non-food and beverages
101.35	101.32	101.35	101.39	Core consumer price index⁽¹⁾
99.36	100.03	99.91	98.13	Raw food and energy
100.41	101.32	100.79	99.13	Raw food
96.41	96.60	97.31	95.31	Energy
				Bangkok⁽²⁾
100.60	100.70	100.67	100.43	All commodities
101.24	101.45	101.31	100.97	Food and non-alcoholic beverages
99.79	100.07	99.56	99.74	Apparel and footwear
99.12	99.11	99.13	99.11	Housing and furnishing
100.08	100.07	99.99	100.18	Medical and personal care
100.52	100.58	100.85	100.13	Transportation and communication
101.24	101.24	101.24	101.25	Recreation and education
112.92	112.93	112.93	112.91	Tobacco and alcoholic beverages
100.24	100.26	100.31	100.14	Non-food and beverages
101.14	101.13	101.13	101.15	Core consumer price index⁽¹⁾
98.55	99.10	98.92	97.62	Raw food and energy
100.75	101.54	100.96	99.75	Raw food
94.35	94.47	95.03	93.56	Energy

ตาราง 10.7 ดัชนีราคาผู้บริโภครายได้น้อย

Table 10.7 Low Income Consumer Price Index

ภาค/หมวดสินค้า	2559 (2016)			
	ไตรมาสที่ 4 Quarter 4			
	ดัชนีรวม All items	ตุลาคม October	พฤศจิกายน November	ธันวาคม December
ภาคกลาง				
รวมทุกรายการ.....	100.47	100.51	100.45	100.44
อาหารและเครื่องดื่มไม่มีแอลกอฮอล์.....	101.42	101.66	101.56	101.05
เครื่องดื่มร้อน และรองเท้านี้.....	100.84	100.85	100.86	100.81
เทศบาล.....	98.49	98.49	98.51	98.48
การตรวจรักษา และบริการส่วนบุคคล.....	101.23	101.12	101.20	101.36
พาหนะ การขนส่ง และการสื่อสาร.....	99.25	98.97	98.71	100.06
การบันเทิง การอ่าน การศึกษา และการศาสนา.....	100.02	100.01	100.01	100.04
ยาสูบและเครื่องดื่มมีแอลกอฮอล์.....	112.78	112.78	112.78	112.78
หมวดอื่น ๆ ไม่ใช่อาหารและเครื่องดื่ม.....	99.72	99.63	99.57	99.96
ดัชนีราคาผู้บริโภคพื้นฐาน⁽¹⁾	101.01	100.98	101.01	101.04
กลุ่มอาหารสดและพลังงาน.....	99.16	99.41	99.08	98.98
อาหารสด.....	101.62	102.21	101.93	100.71
พลังงาน.....	93.97	93.51	93.08	95.33
ภาคเหนือ				
รวมทุกรายการ.....	100.79	100.83	100.79	100.76
อาหารและเครื่องดื่มไม่มีแอลกอฮอล์.....	101.86	102.08	102.07	101.44
เครื่องดื่มร้อน และรองเท้านี้.....	100.35	100.34	100.35	100.35
เทศบาล.....	99.13	99.11	99.12	99.16
การตรวจรักษา และบริการส่วนบุคคล.....	101.19	101.17	101.13	101.27
พาหนะ การขนส่ง และการสื่อสาร.....	99.09	98.75	98.44	100.09
การบันเทิง การอ่าน การศึกษา และการศาสนา.....	100.51	100.50	100.50	100.52
ยาสูบและเครื่องดื่มมีแอลกอฮอล์.....	112.62	112.62	112.62	112.62
หมวดอื่น ๆ ไม่ใช่อาหารและเครื่องดื่ม.....	99.85	99.74	99.66	100.15
ดัชนีราคาผู้บริโภคพื้นฐาน⁽¹⁾	100.88	100.87	100.86	100.92
กลุ่มอาหารสดและพลังงาน.....	100.62	100.76	100.64	100.46
อาหารสด.....	102.61	102.98	102.99	101.87
พลังงาน.....	94.71	94.18	93.69	96.27

จำแนกเป็นรายภาค และหมวดสินค้า พ.ศ. 2559 - 2560 (ต่อ)

by Region and Commodity Group: 2016 - 2017 (Cont.)

[2558 (2015) = 100]

2560 (2017)				Region/commodity group
ไตรมาสที่ 1 Quarter 1				
ดัชนีรวม All items	มกราคม January	กุมภาพันธ์ February	มีนาคม March	
				Central Region
				All commodities
100.57	100.70	100.76	100.24	
101.09	101.38	101.33	100.57	Food and non-alcoholic beverages
100.88	100.81	100.91	100.92	Apparel and footwear
98.36	98.35	98.37	98.36	Housing and furnishing
101.08	101.03	100.88	101.32	Medical and personal care
100.92	101.04	101.52	100.20	Transportation and communication
100.10	99.98	99.98	100.34	Recreation and education
112.84	112.85	112.82	112.84	Tobacco and alcoholic beverages
100.15	100.17	100.31	99.98	Non-food and beverages
101.37	101.34	101.36	101.42	Core consumer price index⁽¹⁾
98.62	99.15	99.29	97.43	Raw food and energy
99.66	100.38	100.19	98.42	Raw food
96.17	96.36	97.07	95.07	Energy
				Northern Region
				All commodities
100.29	100.70	100.52	99.66	
100.13	100.96	100.43	98.99	Food and non-alcoholic beverages
100.71	100.71	100.71	100.71	Apparel and footwear
98.97	99.00	98.93	98.99	Housing and furnishing
101.18	101.35	101.02	101.17	Medical and personal care
101.07	101.22	101.76	100.24	Transportation and communication
100.52	100.52	100.52	100.52	Recreation and education
112.65	112.62	112.62	112.70	Tobacco and alcoholic beverages
100.36	100.43	100.53	100.13	Non-food and beverages
100.94	100.95	100.91	100.96	Core consumer price index⁽¹⁾
99.17	100.25	99.83	97.43	Raw food and energy
99.57	101.01	100.09	97.62	Raw food
97.32	97.54	98.31	96.10	Energy

ตาราง 10.7 ดัชนีราคาผู้บริโภครายได้น้อย

Table 10.7 Low Income Consumer Price Index

ภาค/หมวดสินค้า	2559 (2016)			
	ไตรมาสที่ 4 Quarter 4			
	ดัชนีรวม All items	ตุลาคม October	พฤศจิกายน November	ธันวาคม December
ภาคตะวันออกเฉียงเหนือ				
รวมทุกรายการ.....	101.37	101.41	101.40	101.29
อาหารและเครื่องดื่มไม่มีแอลกอฮอล์.....	102.52	102.73	102.81	102.02
เครื่องดื่มร้อน และรองเท้านี้.....	101.22	101.19	101.24	101.24
เคหสถาน.....	99.52	99.46	99.51	99.60
การตรวจรักษา และบริการส่วนบุคคล.....	102.33	102.38	102.27	102.34
พาหนะ การขนส่ง และการสื่อสาร.....	99.29	98.97	98.67	100.23
การบันเทิง การอ่าน การศึกษา และการศาสนา.....	100.31	100.30	100.30	100.32
ยาสูบและเครื่องดื่มมีแอลกอฮอล์.....	113.43	113.37	113.37	113.55
หมวดอื่น ๆ ไม่ใช่อาหารและเครื่องดื่ม.....	100.26	100.14	100.05	100.59
ดัชนีราคาผู้บริโภคพื้นฐาน⁽¹⁾	101.87	101.83	101.85	101.93
กลุ่มอาหารสดและพลังงาน.....	100.50	100.69	100.62	100.19
อาหารสด.....	102.24	102.67	102.75	101.31
พลังงาน.....	95.01	94.45	93.94	96.65
ภาคใต้				
รวมทุกรายการ.....	100.99	100.90	100.93	101.13
อาหารและเครื่องดื่มไม่มีแอลกอฮอล์.....	102.08	101.98	102.12	102.14
เครื่องดื่มร้อน และรองเท้านี้.....	100.71	100.72	100.70	100.72
เคหสถาน.....	99.12	99.09	99.11	99.16
การตรวจรักษา และบริการส่วนบุคคล.....	101.03	101.27	101.30	100.51
พาหนะ การขนส่ง และการสื่อสาร.....	99.18	98.88	98.61	100.05
การบันเทิง การอ่าน การศึกษา และการศาสนา.....	100.74	100.74	100.74	100.74
ยาสูบและเครื่องดื่มมีแอลกอฮอล์.....	116.33	116.33	116.33	116.33
หมวดอื่น ๆ ไม่ใช่อาหารและเครื่องดื่ม.....	100.09	100.02	99.96	100.29
ดัชนีราคาผู้บริโภคพื้นฐาน⁽¹⁾	101.08	101.06	101.10	101.09
กลุ่มอาหารสดและพลังงาน.....	100.73	100.50	100.52	101.18
อาหารสด.....	103.36	103.23	103.46	103.38
พลังงาน.....	94.66	94.16	93.71	96.10

(1) ดัชนีราคาผู้บริโภคพื้นฐาน คือดัชนีราคาผู้บริโภคทั่วไปที่ไม่รวมรายการสินค้ากลุ่มอาหารสดและพลังงาน

(2) รวมจังหวัด นนทบุรี ปทุมธานี และสมุทรปราการ

ที่มา: สำนักดัชนีเศรษฐกิจการค้า สำนักงานปลัดกระทรวง กระทรวงพาณิชย์

จำแนกเป็นรายภาค และหมวดสินค้า พ.ศ. 2559 - 2560 (ต่อ)

by Region and Commodity Group: 2016 - 2017 (Cont.)

[2558 (2015) = 100]

2560 (2017)				Region/commodity group
ไตรมาสที่ 1 Quarter 1				
ดัชนีรวม All items	มกราคม January	กุมภาพันธ์ February	มีนาคม March	
				Northeastern Region
				All commodities
101.07	101.28	101.23	100.70	Food and non-alcoholic beverages
101.28	101.66	101.38	100.80	Apparel and footwear
101.24	101.24	101.19	101.29	Housing and furnishing
99.41	99.41	99.41	99.40	Medical and personal care
102.31	102.33	102.31	102.28	Transportation and communication
101.27	101.44	101.96	100.42	Recreation and education
100.32	100.32	100.32	100.32	Tobacco and alcoholic beverages
113.55	113.55	113.55	113.55	Non-food and beverages
100.83	100.89	101.04	100.56	
101.94	101.94	101.94	101.95	Core consumer price index⁽¹⁾
99.60	100.15	100.01	98.65	Raw food and energy
100.02	100.69	100.18	99.19	Raw food
97.77	98.02	98.77	96.53	Energy
				Southern Region
				All commodities
101.57	101.67	101.80	101.23	Food and non-alcoholic beverages
102.77	102.96	103.05	102.30	Apparel and footwear
100.97	100.94	100.88	101.09	Housing and furnishing
99.07	99.07	99.08	99.07	Medical and personal care
100.41	100.45	100.40	100.38	Transportation and communication
101.06	101.17	101.72	100.30	Recreation and education
100.74	100.74	100.74	100.75	Tobacco and alcoholic beverages
116.38	116.38	116.38	116.38	Non-food and beverages
100.57	100.61	100.77	100.33	
101.44	101.26	101.47	101.59	Core consumer price index⁽¹⁾
101.82	102.57	102.51	100.39	Raw food and energy
103.81	104.82	104.32	102.28	Raw food
97.15	97.37	98.18	95.91	Energy

(1) The core consumer price index is the consumer price index excluding raw food and energy items.

(2) Including Nonthaburi, Pathum Thani and Samut Prakan.

Source: Bureau of Trade and Economic Indices, Office of the Permanent Secretary, Ministry of Commerce

ตาราง 10.8 ดัชนีราคาผู้ผลิต

Table 10.8 Producer Price Index

ขั้นตอนการผลิต	2559 (2016)			
	ไตรมาสที่ 4 Quarter 4			
	ดัชนีรวม All items	ตุลาคม October	พฤศจิกายน November	ธันวาคม December
สินค้าสำเร็จรูป.....	104.1	104.2	104.1	104.1
สินค้าอุปโภคบริโภค.....	105.4	105.6	105.3	105.4
สินค้าบริโภค.....	108.0	108.4	108.1	107.6
สินค้าอุปโภค.....	104.6	104.7	104.4	104.7
สินค้าทุน.....	100.3	100.2	100.3	100.3
สินค้ากึ่งสำเร็จรูป (แปรรูป).....	98.8	98.4	98.1	99.8
สินค้ากึ่งสำเร็จรูปสำหรับอุตสาหกรรม.....	98.2	97.8	97.4	99.5
สินค้าอาหาร และอาหารสัตว์.....	115.8	117.8	115.7	113.8
สินค้ากึ่งสำเร็จรูปที่ไม่ใช่อาหาร.....	95.3	94.5	94.3	97.2
สินค้ากึ่งสำเร็จรูปก่อสร้าง.....	99.6	99.5	99.6	99.7
สินค้าวัตถุดิบ.....	93.7	94.1	91.3	95.6
วัตถุดิบสำหรับอาหาร.....	106.3	108.6	103.6	106.7
วัตถุดิบที่ไม่ใช่อาหาร.....	77.9	76.6	75.9	81.1

ที่มา: สำนักดัชนีเศรษฐกิจการค้า สำนักงานปลัดกระทรวง กระทรวงพาณิชย์

จำแนกตามขั้นตอนการผลิต พ.ศ. 2559 - 2560

by Stage of Processing: 2016 - 2017

[2553 (2010) = 100]

2560 (2017)				Stage of processing
ไตรมาสที่ 1 Quarter 1				
ดัชนีรวม All items	มกราคม January	กุมภาพันธ์ February	มีนาคม March	
104.1	104.2	104.2	103.9	Finished goods
105.5	105.6	105.7	105.2	Finished consumer goods
106.8	107.3	106.9	106.3	Consumer goods
				Finished consumer
105.3	105.3	105.5	105.1	goods excluding foods
100.1	100.2	100.0	100.0	Capital equipments
102.3	101.4	103.1	102.3	Intermediate materials goods
102.6	101.4	103.7	102.6	Intermediate materials for industries
113.4	113.9	113.8	112.6	Intermediate foods and feeds
100.8	99.4	102.0	100.9	Intermediate materials less foods
100.2	100.1	100.2	100.3	Intermediate construction goods
100.0	99.3	101.7	99.1	Crude materials
108.6	108.3	109.6	107.9	Crude materials for foods
87.7	86.6	89.9	86.6	Crude non-food materials

Source: Bureau of Trade and Economic Indices, Office of the Permanent Secretary, Ministry of Commerce

ตาราง 10.9 ดัชนีราคาผู้ผลิต

Table 10.9 Producer Price Index

กิจกรรมการผลิต	2559 (2016)			
	ไตรมาสที่ 4 Quarter 4			
	ดัชนีรวม All items	ตุลาคม October	พฤศจิกายน November	ธันวาคม December
ดัชนีรวม.....	101.7	101.7	101.2	102.1
ผลผลิตเกษตรกรรม.....	100.5	100.5	99.1	101.8
ผลผลิตเกษตร ปศุสัตว์ และป่าไม้.....	98.5	98.7	97.1	99.8
ผลผลิตจากการประมง.....	127.9	127.0	126.9	129.9
ผลิตภัณฑ์จากเหมือง.....	103.8	105.3	101.1	105.1
ลิกไนต์ ปิโตรเลียมและก๊าซธรรมชาติ.....	99.4	101.1	96.2	100.8
แร่โลหะและแร่อื่น ๆ.....	119.7	119.4	119.6	120.1
ผลิตภัณฑ์อุตสาหกรรม.....	102.4	102.3	102.1	102.7
ผลิตภัณฑ์อาหาร เครื่องดื่ม และยาสูบ.....	109.7	110.4	109.8	109.0
สิ่งทอและผลิตภัณฑ์สิ่งทอ.....	108.1	108.0	108.1	108.2
หนังฟอก ผลิตภัณฑ์หนังและรองเท้า.....	104.4	104.5	104.4	104.4
ไม้และผลิตภัณฑ์จากไม้.....	106.4	106.3	106.6	106.3
เยื่อกระดาษ ผลิตภัณฑ์กระดาษและสิ่งพิมพ์.....	105.0	105.0	105.0	105.1
ผลิตภัณฑ์ปิโตรเลียม.....	88.6	87.9	85.4	92.4
เคมีภัณฑ์ ผลิตภัณฑ์เคมี.....	101.9	101.5	101.7	102.4
ผลิตภัณฑ์ยางและพลาสติก.....	83.9	81.9	83.5	86.4
ผลิตภัณฑ์โลหะ.....	101.4	101.5	101.4	101.4
โลหะขั้นมูลฐานและผลิตภัณฑ์โลหะ.....	96.8	96.6	96.8	97.1
เครื่องจักร ส่วนประกอบและอุปกรณ์.....	105.1	105.1	105.1	105.1
เครื่องไฟฟ้า อุปกรณ์ และเครื่องอิเล็กทรอนิกส์.....	96.7	96.6	96.7	96.7
ยานพาหนะและอุปกรณ์.....	105.3	105.4	105.3	105.3
สินค้าอุตสาหกรรมอื่น ๆ.....	113.6	114.6	114.3	111.8

ที่มา: สำนักดัชนีเศรษฐกิจการค้า สำนักงานปลัดกระทรวง กระทรวงพาณิชย์

จำแนกตามกิจกรรมการผลิต พ.ศ. 2559 - 2560

by Classification of Products Activities: 2016 - 2017

[2553 (2010) = 100]

2560 (2017)				Classification of products activities
ไตรมาสที่ 1 Quarter 1				
ดัชนีรวม All items	มกราคม January	กุมภาพันธ์ February	มีนาคม March	
103.2	103.0	103.7	103.0	Total Index
105.1	104.8	106.7	103.8	Products of agriculture
102.2	102.2	103.9	100.6	Crops, livestock and forest products
142.2	138.9	142.9	144.8	Fish and other fishing products
107.5	106.7	107.5	108.2	Mining products
103.2	102.4	103.2	103.9	Lignite, petroleum & natural gas
122.0	121.7	122.0	122.2	Metal ores and other mining
103.4	103.2	103.8	103.3	Manufactured products
108.3	108.6	108.4	107.9	Food products, beverages & tobacco
108.2	108.2	108.2	108.2	Textiles and textiles products
104.3	104.4	104.3	104.3	Leather, leather products and footwears
106.2	106.3	106.0	106.4	Wood and wood products
105.3	105.2	105.2	105.4	Pulp, paper, paper products and printing
98.5	96.3	100.9	98.3	Petroleum products
103.5	102.8	103.4	104.2	Chemicals, chemical products
89.3	89.1	90.9	88.0	Rubber and plastic products
101.5	101.5	101.5	101.5	Non metallic mineral products
97.7	97.6	97.8	97.8	Basic metals and fabricated metal products
105.1	105.1	105.1	105.1	Machinery and equipment N.E.C.
96.6	96.7	96.5	96.5	Electrical equipment N.E.C.
105.5	105.5	105.5	105.5	Transport equipments
113.1	112.8	113.3	113.3	Other manufactured goods

Source: Bureau of Trade and Economic Indices, Office of the Permanent Secretary, Ministry of Commerce

ตาราง 10.10 ดัชนีราคาสินค้าวัสดุก่อสร้าง จำแนกตามหมวดสินค้า พ.ศ. 2559 - 2560

Table 10.10 Construction Materials Price Index by Commodity Group: 2016 - 2017

[2553 (2010) = 100]

หมวดสินค้า	2559 (2016)				2560 (2017)				Commodity group
	ไตรมาสที่ 4 Quarter 4				ไตรมาสที่ 1 Quarter 1				
	ดัชนีรวม All items	ตุลาคม October	พฤศจิกายน November	ธันวาคม December	ดัชนีรวม All items	มกราคม January	กุมภาพันธ์ February	มีนาคม March	
ดัชนีรวม.....	103.0	102.5	102.9	103.6	104.6	104.6	104.5	104.6	Total Index
ไม้และผลิตภัณฑ์ไม้.....	111.6	111.6	111.6	111.6	113.3	112.1	112.1	115.8	Lumber and wood products
ซีเมนต์.....	104.3	105.9	105.2	101.8	100.8	100.9	100.8	100.7	Cement
ผลิตภัณฑ์คอนกรีต.....	128.2	128.2	128.2	128.2	127.2	127.8	126.9	126.8	Concrete ingredient
เหล็กและผลิตภัณฑ์เหล็ก.....	86.8	84.5	86.2	89.8	93.1	93.5	93.1	92.8	Iron products
กระเบื้อง.....	101.1	101.1	101.1	101.1	101.1	101.1	101.1	101.1	Tiles
วัสดุฉาบผิว.....	108.2	108.2	108.2	108.2	108.3	108.2	108.4	108.4	Paints
เครื่องสุขภัณฑ์.....	107.8	107.8	107.8	107.8	107.8	107.8	107.8	107.8	Sanitary ware
อุปกรณ์ไฟฟ้าและประปา.....	94.5	94.3	94.5	94.8	95.1	95.1	95.1	95.1	Electrical and plumbing
วัสดุก่อสร้างอื่น ๆ.....	111.3	111.1	111.3	111.6	113.4	112.9	113.7	113.6	Others

ที่มา: สำนักดัชนีเศรษฐกิจการค้า สำนักงานปลัดกระทรวง กระทรวงพาณิชย์

Source: Bureau of Trade and Economic Indices, Office of the Permanent Secretary, Ministry of Commerce

ตาราง 10.11 อัตราเงินเฟ้อของดัชนีราคาผู้บริโภค จำแนกเป็นรายภาค และหมวดสินค้า พ.ศ. 2559 - 2560

Table 10.11 Inflation Rates of Consumer Price Index by Region and Commodity Group: 2016 - 2017

[2558 (2015) = 100]

ภาค/หมวดสินค้า	2559 (2016)			2560 (2017)			Region/commodity group
	ไตรมาสที่ 4 Quarter 4			ไตรมาสที่ 1 Quarter 1			
	ตุลาคม October	พฤศจิกายน November	ธันวาคม December	มกราคม January	กุมภาพันธ์ February	มีนาคม March	
ทั่วราชอาณาจักร							Whole Kingdom
รวมทุกรายการ.....	0.16	-0.06	0.13	0.16	0.04	-0.46	All commodities
อาหารและเครื่องดื่มไม่มีแอลกอฮอล์.....	-0.12	-0.04	-0.40	0.01	-0.15	-0.62	Food and non-alcoholic beverages
เครื่องนุ่งห่ม และรองเท้า.....	0.17	0.01	0.01	0.04	-0.24	0.14	Apparel and footwear
เคหสถาน.....	0.04	0.04	-0.01	-0.17	0.04	0.01	Housing and furnishing
การตรวจรักษา และบริการส่วนบุคคล.....	0.10	-0.02	0.03	-0.03	-0.09	0.15	Medical and personal care
พาหนะ: การขนส่ง และการขนส่ง.....	0.81	-0.23	1.21	0.82	0.39	-1.03	Transportation and communication
การบันเทิง การอ่าน การศึกษา และการศาสนา.....	0.00	0.00	0.03	-0.01	0.00	0.07	Recreation and education
ยาสูบและเครื่องดื่มมีแอลกอฮอล์.....	0.00	0.00	0.03	-0.01	-0.02	0.01	Tobacco and alcoholic beverages
หมวดอื่น ๆ ไม่ใช่อาหารและเครื่องดื่ม.....	0.32	-0.07	0.43	0.24	0.15	-0.36	Non-food and beverages
ดัชนีราคาผู้บริโภคพื้นฐาน⁽¹⁾	0.04	0.03	0.01	0.07	0.02	0.04	Core consumer price index⁽¹⁾
กลุ่มอาหารสดและพลังงาน.....	0.50	-0.27	0.45	0.39	0.08	-1.77	Raw food and energy
อาหารสด.....	-0.31	-0.12	-0.93	-0.28	-0.45	-1.50	Raw food
พลังงาน.....	1.91	-0.54	2.83	1.34	0.81	-2.17	Energy
กรุงเทพมหานคร⁽²⁾							Bangkok⁽²⁾
รวมทุกรายการ.....	0.16	-0.05	0.09	0.07	0.00	-0.35	All commodities
อาหารและเครื่องดื่มไม่มีแอลกอฮอล์.....	-0.08	-0.06	-0.38	-0.11	-0.21	-0.47	Food and non-alcoholic beverages
เครื่องนุ่งห่ม และรองเท้า.....	0.51	0.03	0.00	0.01	-0.59	0.25	Apparel and footwear
เคหสถาน.....	0.06	0.07	-0.02	-0.17	0.02	0.00	Housing and furnishing
การตรวจรักษา และบริการส่วนบุคคล.....	0.18	0.00	-0.05	0.04	-0.06	0.12	Medical and personal care
พาหนะ: การขนส่ง และการขนส่ง.....	0.62	-0.21	0.94	0.67	0.35	-0.87	Transportation and communication
การบันเทิง การอ่าน การศึกษา และการศาสนา.....	0.01	0.00	0.02	-0.01	0.01	0.02	Recreation and education
ยาสูบและเครื่องดื่มมีแอลกอฮอล์.....	0.00	0.00	0.02	-0.05	0.00	-0.03	Tobacco and alcoholic beverages
หมวดอื่น ๆ ไม่ใช่อาหารและเครื่องดื่ม.....	0.28	-0.05	0.31	0.17	0.10	-0.28	Non-food and beverages
ดัชนีราคาผู้บริโภคพื้นฐาน⁽¹⁾	0.07	0.03	-0.01	0.00	0.00	0.03	Core consumer price index⁽¹⁾
กลุ่มอาหารสดและพลังงาน.....	0.52	-0.34	0.48	0.31	-0.02	-1.63	Raw food and energy
อาหารสด.....	-0.29	-0.18	-1.00	-0.31	-0.65	-1.34	Raw food
พลังงาน.....	1.66	-0.54	2.52	1.08	0.77	-1.96	Energy
ภาคกลาง							Central Region
รวมทุกรายการ.....	0.14	-0.09	0.10	0.31	0.10	-0.49	All commodities
อาหารและเครื่องดื่มไม่มีแอลกอฮอล์.....	-0.15	-0.10	-0.48	0.40	-0.02	-0.70	Food and non-alcoholic beverages

ตาราง 10.11 อัตราเงินเฟ้อของดัชนีราคาผู้บริโภค จำแนกเป็นรายภาค และหมวดสินค้า พ.ศ. 2559 - 2560 (ต่อ)

Table 10.11 Inflation Rates of Consumer Price Index by Region and Commodity Group: 2016 - 2017 (Cont.)

[2558 (2015) = 100]

ภาค/หมวดสินค้า	2559 (2016)			2560 (2017)			Region/commodity group
	ไตรมาสที่ 4 Quarter 4			ไตรมาสที่ 1 Quarter 1			
	ตุลาคม October	พฤศจิกายน November	ธันวาคม December	มกราคม January	กุมภาพันธ์ February	มีนาคม March	
เครื่องนุ่งห่ม และรองเท้า.....	0.00	0.00	-0.04	0.00	0.04	0.00	Apparel and footwear
เคหสถาน.....	0.03	0.00	-0.05	-0.16	0.08	0.02	Housing and furnishing
การตรวจรักษา และบริการส่วนบุคคล.....	-0.06	0.03	0.19	-0.28	-0.07	0.42	Medical and personal care
พาหนะ การขนส่ง และการสื่อสาร.....	0.85	-0.23	1.27	0.86	0.39	-1.08	Transportation and communication
การบันเทิง การอ่าน การศึกษา และการศาสนา.....	-0.07	0.00	0.03	-0.04	0.00	0.25	Recreation and education
ยาสูบและเครื่องดื่มมีแอลกอฮอล์.....	0.00	0.00	0.00	0.05	-0.07	0.03	Tobacco and alcoholic beverages
หมวดอื่น ๆ ไม่ใช่อาหารและเครื่องดื่ม.....	0.31	-0.09	0.46	0.26	0.17	-0.37	Non-food and beverages
ดัชนีราคาผู้บริโภคพื้นฐาน⁽¹⁾	0.00	0.01	0.02	0.26	0.01	0.08	Core consumer price index⁽¹⁾
กลุ่มอาหารสดและพลังงาน.....	0.49	-0.36	0.33	0.43	0.32	-1.87	Raw food and energy
อาหารสด.....	-0.33	-0.28	-1.11	-0.25	-0.07	-1.64	Raw food
พลังงาน.....	1.89	-0.50	2.80	1.34	0.81	-2.17	Energy
ภาคเหนือ							Northern Region
รวมทุกรายการ.....	0.18	-0.07	0.13	0.11	-0.02	-0.71	All commodities
อาหารและเครื่องดื่มไม่มีแอลกอฮอล์.....	-0.14	-0.03	-0.49	-0.27	-0.36	-1.15	Food and non-alcoholic beverages
เครื่องนุ่งห่ม และรองเท้า.....	0.00	0.01	0.00	0.18	0.01	0.00	Apparel and footwear
เคหสถาน.....	0.06	0.04	-0.01	-0.16	0.05	0.00	Housing and furnishing
การตรวจรักษา และบริการส่วนบุคคล.....	0.18	-0.12	0.13	0.10	-0.34	0.20	Medical and personal care
พาหนะ การขนส่ง และการขนส่ง.....	0.95	-0.26	1.41	0.92	0.49	-1.15	Transportation and communication
การบันเทิง การอ่าน การศึกษา และการศาสนา.....	0.00	0.00	0.07	0.00	0.00	0.00	Recreation and education
ยาสูบและเครื่องดื่มมีแอลกอฮอล์.....	0.00	0.00	0.00	0.00	0.00	0.07	Tobacco and alcoholic beverages
หมวดอื่น ๆ ไม่ใช่อาหารและเครื่องดื่ม.....	0.39	-0.10	0.54	0.34	0.18	-0.45	Non-food and beverages
ดัชนีราคาผู้บริโภคพื้นฐาน⁽¹⁾	0.03	0.00	0.04	0.05	0.01	0.03	Core consumer price index⁽¹⁾
กลุ่มอาหารสดและพลังงาน.....	0.51	-0.21	0.34	0.24	-0.09	-2.19	Raw food and energy
อาหารสด.....	-0.23	-0.04	-0.96	-0.54	-0.66	-2.12	Raw food
พลังงาน.....	2.06	-0.55	3.03	1.52	0.86	-2.32	Energy
ภาคตะวันออกเฉียงเหนือ							Northeastern Region
รวมทุกรายการ.....	0.23	-0.07	0.10	0.05	0.01	-0.50	All commodities
อาหารและเครื่องดื่มไม่มีแอลกอฮอล์.....	0.02	-0.03	-0.56	-0.42	-0.23	-0.55	Food and non-alcoholic beverages
เครื่องนุ่งห่ม และรองเท้า.....	0.01	0.00	0.06	0.00	-0.02	0.05	Apparel and footwear
เคหสถาน.....	0.01	0.04	0.03	-0.20	0.04	0.08	Housing and furnishing
การตรวจรักษา และบริการส่วนบุคคล.....	0.00	-0.07	0.01	0.00	-0.02	-0.02	Medical and personal care

ตาราง 10.11 อัตราเงินเฟ้อของดัชนีราคาผู้บริโภค จำแนกเป็นรายภาค และหมวดสินค้า พ.ศ. 2559 - 2560 (ต่อ)

Table 10.11 Inflation Rates of Consumer Price Index by Region and Commodity Group: 2016 - 2017 (Cont.)

[2558 (2015) = 100]

ภาค/หมวดสินค้า	2559 (2016)			2560 (2017)			Region/commodity group
	ไตรมาสที่ 4 Quarter 4			ไตรมาสที่ 1 Quarter 1			
	ตุลาคม October	พฤศจิกายน November	ธันวาคม December	มกราคม January	กุมภาพันธ์ February	มีนาคม March	
พาหนะ การขนส่ง และการสื่อสาร.....	0.95	-0.24	1.38	1.01	0.36	-1.20	Transportation and communication
การบันเทิง การอ่าน การศึกษา และการศาสนา.....	0.00	-0.01	0.03	0.00	0.00	0.00	Recreation and education
ยาสูบและเครื่องดื่มมีแอลกอฮอล์.....	0.00	0.00	0.12	-0.04	0.00	0.00	Tobacco and alcoholic beverages
หมวดอื่น ๆ ไม่ใช่อาหารและเครื่องดื่ม.....	0.37	-0.09	0.56	0.35	0.17	-0.48	Non-food and beverages
ดัชนีราคาผู้บริโภคพื้นฐาน⁽¹⁾	0.02	0.03	0.05	0.02	-0.02	0.03	Core consumer price index⁽¹⁾
กลุ่มอาหารสดและพลังงาน.....	0.68	-0.27	0.24	0.10	0.07	-1.53	Raw food and energy
อาหารสด.....	-0.03	-0.13	-1.15	-0.78	-0.40	-1.02	Raw food
พลังงาน.....	2.16	-0.55	3.11	1.66	0.87	-2.39	Energy
ภาคใต้							Southern Region
รวมทุกรายการ.....	0.07	-0.01	0.33	0.41	0.17	-0.50	All commodities
อาหารและเครื่องดื่มไม่มีแอลกอฮอล์.....	-0.38	0.11	0.03	0.52	0.15	-0.56	Food and non-alcoholic beverages
เครื่องนุ่งห่ม และรองเท้า.....	0.02	-0.02	0.02	0.11	-0.05	0.22	Apparel and footwear
ที่พักอาศัย.....	-0.03	0.02	-0.03	-0.18	0.05	-0.02	Housing and furnishing
การตรวจรักษา และบริการส่วนบุคคล.....	0.07	0.02	-0.09	-0.03	-0.12	-0.05	Medical and personal care
พาหนะ การขนส่ง และการสื่อสาร.....	1.01	-0.27	1.49	1.01	0.46	-1.19	Transportation and communication
การบันเทิง การอ่าน การศึกษา และการศาสนา.....	0.08	0.00	0.04	0.00	0.00	0.02	Recreation and education
ยาสูบและเครื่องดื่มมีแอลกอฮอล์.....	0.00	0.00	0.00	0.04	0.00	0.00	Tobacco and alcoholic beverages
หมวดอื่น ๆ ไม่ใช่อาหารและเครื่องดื่ม.....	0.37	-0.09	0.52	0.33	0.19	-0.47	Non-food and beverages
ดัชนีราคาผู้บริโภคพื้นฐาน⁽¹⁾	0.02	0.02	0.02	0.07	0.18	0.10	Core consumer price index⁽¹⁾
กลุ่มอาหารสดและพลังงาน.....	0.20	-0.09	1.09	1.26	0.16	-2.04	Raw food and energy
อาหารสด.....	-0.87	0.18	-0.06	0.98	-0.40	-1.72	Raw food
พลังงาน.....	2.18	-0.59	3.21	1.64	0.88	-2.45	Energy

(1) ดัชนีราคาผู้บริโภคพื้นฐาน คือดัชนีราคาผู้บริโภคทั่วไปที่ไม่รวมรายการสินค้ากลุ่มอาหารสดและพลังงาน

The core consumer price index is the consumer price index excluding raw food and energy items.

(2) รวมจังหวัด นนทบุรี ปทุมธานี และสมุทรปราการ

Including Nonthaburi, Pathum Thani and Samut Prakan.

หมายเหตุ: เทียบกับเดือนที่แล้ว

Note: Compared with the Previous month.

ที่มา: สำนักดัชนีเศรษฐกิจการค้า สำนักงานปลัดกระทรวง กระทรวงพาณิชย์

Source: Bureau of Trade and Economic Indices, Office of the Permanent Secretary, Ministry of Commerce

ตาราง 10.12 ดัชนีราคาผู้บริโภคทั่วไป จำแนกเป็นรายภาค พ.ศ. 2557 - 2560

Table 10.12 General Consumer Price Index by Region: 2014 - 2017

[2558 (2015) = 100]

ปี Year	ทั่วประเทศ Whole Kingdom	กรุงเทพมหานคร ⁽¹⁾ Bangkok	ภาคกลาง Central Region	ภาคเหนือ Northern Region	ภาคตะวันออกเฉียงเหนือ Northeastern Region	ภาคใต้ Southern Region
2557 (2014).....	100.91	100.49	101.00	101.44	101.12	101.26
ไตรมาสที่ 1 Quarter 1	100.38	100.18	66.90	100.82	100.55	100.59
ไตรมาสที่ 2 Quarter 2	101.34	100.78	101.51	101.91	101.60	101.83
ไตรมาสที่ 3 Quarter 3	101.20	100.66	101.36	101.88	101.57	101.50
ไตรมาสที่ 4 Quarter 4	100.71	100.32	100.91	101.14	100.75	101.12
2558 (2015).....	100.00	100.00	100.00	100.00	100.00	100.00
ไตรมาสที่ 1 Quarter 1	99.88	99.83	99.85	100.04	99.78	100.02
ไตรมาสที่ 2 Quarter 2	100.20	100.21	100.18	100.21	100.13	100.24
ไตรมาสที่ 3 Quarter 3	100.09	100.08	100.14	100.08	100.10	100.02
ไตรมาสที่ 4 Quarter 4	99.84	99.88	99.81	99.66	100.00	99.71
2559 (2016).....	100.19	100.14	100.10	100.05	100.50	100.16
ไตรมาสที่ 1 Quarter 1	99.38	99.53	99.28	99.11	99.48	99.21
ไตรมาสที่ 2 Quarter 2	100.50	100.39	100.53	100.45	100.79	100.41
ไตรมาสที่ 3 Quarter 3	100.35	100.24	100.24	100.23	100.74	100.41
ไตรมาสที่ 4 Quarter 4	100.52	100.41	100.36	100.42	100.99	100.62
2560 (2017)						
ไตรมาสที่ 1 Quarter 1	100.62	100.41	100.61	100.34	100.92	101.18
มกราคม January.....	100.75	100.53	100.71	100.59	101.08	101.24
กุมภาพันธ์ February.....	100.79	100.53	100.81	100.57	101.09	101.41
มีนาคม March.....	100.33	100.18	100.32	99.86	100.58	100.90

(1) รวม จังหวัด นนทบุรี ปทุมธานี และสมุทรปราการ

Including Nonthaburi, Pathum Thani and Samut Prakan.

ที่มา: สำนักดัชนีเศรษฐกิจการค้า สำนักงานปลัดกระทรวง กระทรวงพาณิชย์

Source: Bureau of Trade Economic Indices, Office of the Permanent Secretary, Ministry of Commerce

ตาราง 10.13 ราคาประกาศเฉลี่ยของแร่บางชนิด เพื่อใช้เก็บค่าภาคหลวง พ.ศ. 2559 - 2560

Table 10.13 Average Proclaimed Price of Selected Mineral for Royalty: 2016 - 2017

(บาทต่อเมตริกตัน Baht per Metric ton)

ชนิดแร่	2559 (2016)			2560 (2017)			Kind of mineral
	ไตรมาสที่ 4 Quarter 4			ไตรมาสที่ 1 Quarter 1			
	ตุลาคม October	พฤศจิกายน November	ธันวาคม December	มกราคม January	กุมภาพันธ์ February	มีนาคม March	
โลหะดีบุก 100%.....	701,193.50	741,000.00	752,129.00	753,000.00	681,464.33	690,032.33	Tin metal
สินแร่ดีบุก (72.075%)...	505,385.22	534,075.75	542,096.98	542,724.75	491,165.42	497,340.80	Tin ore (72.075%)
สินแร่วุลแฟรม (70%)....	330,838.67	331,133.33	333,290.33	336,000.00	333,678.50	331,322.50	Wolfram ore (70%)
พลวง.....	28,900.00	28,900.00	28,900.00	28,900.00	28,900.00	28,900.00	Antimony
โลหะพลวง.....	42,431.00	42,431.00	42,431.00	42,431.00	42,431.00	42,431.00	Antimony metal
ตะกั่ว (42.1%).....	28,317.64	30,311.86	31,956.35	29,077.21	32,513.92	31,749.97	Lead (42.1%)
ตะกั่ว (100%).....	67,262.81	71,999.67	75,905.81	69,067.00	77,230.21	75,415.61	Lead (100%)
โลหะตะกั่ว.....	12,946.00	12,946.00	12,946.00	12,946.00	12,946.00	12,946.00	Lead metal
เหล็ก.....	1,400.00	1,400.00	1,400.00	1,400.00	1,400.00	1,400.00	Iron
โลหะเหล็ก.....	1,500.00	1,500.00	1,500.00	1,500.00	1,500.00	1,500.00	Iron metal
สังกะสี (22%).....	16,902.20	18,857.93	20,130.64	19,498.58	21,032.27	20,488.73	Zinc (22%)
สังกะสี (100%).....	76,828.16	85,717.87	91,502.90	88,629.92	95,601.21	93,130.61	Zinc (100%)
โลหะสังกะสี.....	81,946.10	83,644.40	93,314.00	96,839.75	97,344.00	101,297.00	Zinc metal
แมงกานีส							Manganese
เกรดโลหกรรม.....	2,062.58	2,639.33	3,442.90	3,890.00	5,068.93	5,310.00	Metallurgical grade
เกรดแบตเตอรี่.....	5,732.26	5,680.00	5,712.90	5,740.00	5,890.00	5,857.74	Battery grade
เกรดเคมี.....	5,732.26	5,680.00	5,712.90	5,740.00	5,890.00	5,857.74	Chemical grade
ฟลูออไรต์.....	4,998.71	4,900.00	4,900.00	4,900.00	4,900.00	4,883.87	Fluorite
ฟลูออไรต์ (เกรดเคมี).....	18,860.00	18,860.00	18,860.00	18,860.00	19,115.36	19,410.00	Fluorite (chemical grade)
แบไรต์ (ชนิดก้อน).....	1,485.00	1,485.00	1,485.00	1,485.00	1,485.00	1,485.00	Barite (unground)
แบไรต์ (ชนิดบด)							Barite (ground)
เกรดเคมี.....	6,017.74	7,082.00	7,736.77	7,380.00	10,460.00	10,321.29	chemical grade
ยิปซัม.....	664.00	664.00	664.00	664.00	664.00	664.00	Gypsum

ที่มา: กรมอุตสาหกรรมพื้นฐานและการเหมืองแร่ กระทรวงอุตสาหกรรม

Source: Department of Primary Industry and Mines, Ministry of Industry

สถิติการขนส่ง และโลจิสติกส์

***Transport and Logistics
Statistics***

ตาราง 11.1 รถยนต์ใหม่ที่จดทะเบียน จำแนกตามประเภท พ.ศ. 2559 - 2560

Table 11.1 New Vehicles by Type of Register: 2016 - 2017

รายการ	2559	2560			Items
	(2016)	(2017)			
	ต.ค. - ธ.ค. Oct. - Dec.	มกราคม January	กุมภาพันธ์ February	มีนาคม March	
รวมยอด.....	623,695	250,197	254,357	280,910	Total
พระราชบัญญัติรถยนต์ พ.ศ. 2522	604,538	244,283	248,290	274,093	Moter Vehicle Act B.E. 1979
รถยนต์นั่งส่วนบุคคลไม่เกิน 7 คน.....	100,304	52,296	53,353	57,493	Sedan not more than 7 passengers
รถยนต์นั่งส่วนบุคคลเกิน 7 คน.....	3,369	1,142	1,211	1,494	Microbus and passenger van
รถยนต์บรรทุกส่วนบุคคล.....	49,855	23,809	22,513	26,695	Van and pick up
รถยนต์สามล้อส่วนบุคคล.....	20	6	2	3	Motertricycle
รถยนต์รับจ้างบรรทุกคนโดยสาร ไม่เกิน 7 คน.....	1,683	678	701	851	Urban taxi
รถยนต์สี่ล้อเลือกรับจ้าง.....	7	2	3	5	Fixed route taxi
รถยนต์รับจ้างสามล้อ.....	51	43	42	22	Motertricycle taxi (Tuk Tuk)
รถยนต์บริการธุรกิจ.....	137	18	63	10	Hotel taxi
รถยนต์บริการทัศนาจร.....	61	35	6	13	Tour taxi
รถยนต์บริการให้เช่า.....	4	-	-	2	Car for hire
รถจักรยานยนต์.....	434,549	161,413	165,663	182,094	Motertricycle
รถแทรกเตอร์.....	12,389	4,198	4,133	4,750	Tracter
รถดกถนน.....	308	63	74	120	Road roller
รถใช้งานเกษตรกรรม.....	290	51	92	93	Farm vehicle
รถพ่วง.....	182	57	35	37	Automobile trailer
รถจักรยานยนต์สาธารณะ.....	1,329	472	399	411	Public Motertricycle
พระราชบัญญัติการขนส่งทางบก พ.ศ. 2522.....	19,157	5,914	6,067	6,817	Land Transport Act B.E. 1979
รถโดยสาร.....	2,949	887	991	1,038	Bus
ประจำทาง.....	582	291	273	142	Fixed route bus
ไม่ประจำทาง.....	2,175	550	670	835	Non-fixed route bus
ส่วนบุคคล.....	192	46	48	61	Private bus
รถบรรทุก.....	16,208	5,027	5,075	5,779	Truck
ไม่ประจำทาง.....	6,126	1,804	1,877	2,160	Non-fixed route bus
ส่วนบุคคล.....	10,082	3,223	3,198	3,619	Private bus
รถขนาดเล็ก.....	-	-	1	-	Small rural bus

ที่มา: กรมการขนส่งทางบก

Source: The Department of Land Transport

ตาราง 11.2 การโดยสารรถไฟ ปีงบประมาณ 2559

Table 11.2 Railway Passenger: Fiscal Year 2016

รายการ	2559 (2016)				Items
	ม.ค. - มี.ค. Jan. - Mar.	เม.ย. - มิ.ย. Apr. - Jun.	กรกฎาคม July	สิงหาคม August	
รายได้ทั้งสิ้น (พันบาท).....	3,148,031	3,048,868	1,008,147	1,018,005	Total revenue ('000 Baht)
รายได้จากการโดยสาร (พันบาท).....	995,633	967,689	313,757	303,643	Passenger revenue ('000 Baht)
ค่าโดยสารชั้น 1	14,004	12,058	4,319	4,526	First class
ค่าโดยสารชั้น 2	178,839	165,270	54,308	51,043	Second class
ค่าโดยสารชั้น 3	191,860	199,824	63,663	61,128	Third class
รายได้อื่น ๆ	610,930	590,537	191,467	186,946	Others
รายได้จากการบรรทุกสินค้า					Freight revenue
(พันบาท).....	490,672	437,899	155,604	160,116	('000 Baht)
รายได้จากการบรรทุกเหมาตัน ⁽¹⁾	439,372	378,665	132,630	134,452	Carload ⁽¹⁾
รายได้บรรทุกหีบห่อ	23,144	23,306	8,231	9,156	Less-than-carload
รายได้อื่น ๆ	28,156	35,928	14,743	16,508	Others
รายได้ค่าโดยสาร					Public service revenue
บริการสาธารณะ (พันบาท) ⁽²⁾	747,867	747,867	249,289	249,289	('000 Baht) ⁽²⁾
รายได้อื่น ๆ (พันบาท).....	913,859	895,413	289,497	304,957	Others ('000 Baht)
จำนวนผู้โดยสาร (คน).....	8,472,644	8,188,184	2,754,079	2,803,517	Passenger carried (Person)
ชั้น 1	28,032	24,708	9,434	9,650	First class
ชั้น 2	852,742	806,990	277,472	265,002	Second class
ชั้น 3	7,591,870	7,356,486	2,467,173	2,528,865	Third class
กิโลเมตรผู้โดยสาร					Passenger kilometers
(พันกิโลเมตร).....	1,527,114	1,564,202	495,321	469,486	('000 kms.)
สินค้าบรรทุก (ตัน).....	3,132,303	2,914,714	989,105	978,144	Goods carried (Ton)
ประเภทเหมาตัน	3,124,860	2,907,442	986,526	975,294	Carload
หีบห่อ	7,443	7,272	2,579	2,850	Parcel
ระยะทางการขนส่งสินค้า					Distance of Commodity
(พันตัน-กิโลเมตร) ⁽³⁾	699,063	619,198	215,886	220,897	transportation ('000 Ton - km.) ⁽³⁾

(1) รวมรายได้เบ็ดเตล็ดที่ได้รับจากการบรรทุกสินค้าเหมาตัน นอกเหนือจากค่าระวาง

Including miscellaneous revenue from carload shipment other than freight.

(2) เป็นรายได้ที่รัฐอุดหนุนเพราะรัฐไม่ต้องการให้ขึ้นราคาค่าโดยสาร โดยเริ่มตั้งแต่ เดือนกรกฎาคม 2553

As a government does not wish to raise train fare, there by, the government has given subsidy to the State Railway of Thailand since July 2010.

(3) เฉพาะสินค้าเหมาตัน

Carload only.

ที่มา: การรถไฟแห่งประเทศไทย

Source: The State Railway of Thailand

ตาราง 11.3 การรถไฟ - การบรรทุกสินค้า จำแนกตามสินค้าที่สำคัญ ปีงบประมาณ 2559

Table 11.3 Railway - Freight Carried by Principal Commodity: Fiscal Year 2016

(ตัน Ton)

ปีงบประมาณ Fiscal year	รวมยอด Total	คอนเทนเนอร์ Container	ผลิตภัณฑ์ ปิโตรเลียม Petroleum product	ปูนซีเมนต์ Cement	ก๊าซ แอลพีจี Gas LPG	เครื่องใช้ในราชการ ทหารและตำรวจ Military and police effect	อื่น ๆ Others
2559 (2016)							
ต.ค. - ธ.ค. Oct. - Dec. ...	3,119,220	2,092,669	511,708	222,476	217,296	2,476	72,595
ตุลาคม October.....	1,025,799	696,398	171,766	60,079	72,048	774	24,734
พฤศจิกายน November...	1,025,014	684,169	166,397	73,325	69,840	944	30,339
ธันวาคม December...	1,068,407	712,102	173,545	89,072	75,408	758	17,522
ม.ค. - มี.ค. Jan. - Mar. ...	3,124,860	2,058,223	430,928	1,157,867	197,856	4,052	94,934
มกราคม January.....	1,024,491	681,605	160,348	93,038	68,880	1,370	19,250
กุมภาพันธ์ February.....	1,015,046	657,471	148,948	918,957	69,216	1,575	37,879
มีนาคม March.....	1,085,323	719,147	121,632	145,872	59,760	1,107	37,805
เม.ย. - มิ.ย. Apr. - Jun.....	2,907,442	1,928,486	349,557	362,620	177,600	3,311	85,868
เมษายน April.....	940,950	635,272	106,845	109,052	60,720	936	28,125
พฤษภาคม May.....	1,011,198	696,542	97,604	127,663	59,184	1,192	29,013
มิถุนายน June.....	955,294	596,672	145,108	125,905	57,696	1,183	28,730
ก.ค. - ก.ย. Jul. - Sep.							
กรกฎาคม July.....	986,526	613,805	145,221	135,277	64,272	883	27,068
สิงหาคม August.....	975,194	614,079	153,477	127,775	59,708	790	19,365
กันยายน September..

หมายเหตุ: ไม่รวมสินค้าหีบห่อ

Note: Excluding package.

ที่มา: การรถไฟแห่งประเทศไทย

Source: The State Railway of Thailand

ตาราง 11.4 ผู้โดยสารรถไฟฟ้า สายรัชมวงดลเจ็ยรายวัน (คน) จำแนกเป็นรายเดือน
พ.ศ. 2554 - 2558

Table 11.4 Mass Rapid Transit Passengers, Chaloem Ratchamongkhon Line
Average per Day by Month: 2011 - 2015

เดือน	2554 (2011)	2555 (2012)	2556 (2013)	2557 (2014)	2558 (2015)	Month
รวมยอด.....	2,274,164	2,642,906	2,842,335	3,042,159	3,125,214	Total
มกราคม.....	178,426	208,155	222,306	277,858	244,777	January
กุมภาพันธ์.....	192,884	223,449	239,287	293,308	269,364	February
มีนาคม.....	204,029	229,619	238,853	262,046	269,436	March
เมษายน.....	165,523	194,380	215,829	233,013	237,614	April
พฤษภาคม.....	173,368	208,060	225,253	234,374	238,779	May
มิถุนายน.....	202,407	223,559	242,376	246,625	268,744	June
กรกฎาคม.....	200,077	231,427	237,703	243,100	265,858	July
สิงหาคม.....	204,917	222,080	245,195	241,341	260,941	August
กันยายน.....	214,871	227,266	243,280	256,276	275,169	September
ตุลาคม.....	176,224	232,917	250,646	263,973	276,551	October
พฤศจิกายน.....	157,383	235,689	257,042	253,131	273,389	November
ธันวาคม.....	204,055	206,305	224,565	237,114	244,592	December

ที่มา: การรถไฟฟ้าขนส่งมวลชนแห่งประเทศไทย

Source: Mass Rapid Transit Authority of Thailand

สถิติเทคโนโลยีสารสนเทศและการสื่อสาร

***Information Communication
and Technology Statistics***

ตาราง 12.1 บริการไปรษณีย์ พ.ศ. 2559

Table 12.1 Postal Services: 2016

(ฉบับ Numbers)

รายการ	2559 (2016)				Item
	ม.ค. - มี.ค. Jan. - Mar.	เม.ย. - มิ.ย. Apr. - Jun.	ก.ค. - ก.ย. Jul. - Sep.	ต.ค. - ธ.ค. Oct. - Dec.	
ไปรษณีย์ในประเทศ					Domestic mail
ไปรษณีย์กึ่งที่ธรรมดา.....	553,126,727	484,288,624	517,199,658	472,208,020	Ordinary letter-post items
พัสดุไปรษณีย์.....	3,055,651	2,922,924	3,069,318	3,457,416	Postal parcel
บริการพิเศษ.....	75,428,512	76,325,321	62,523,853	62,811,129	Special service
ไปรษณีย์ระหว่างประเทศ					International mail
ขาออก					Outgoing
ไปรษณีย์กึ่งที่ธรรมดา.....	6,709,538	5,913,758	6,085,091	6,677,148	Ordinary letter-post items
พัสดุไปรษณีย์.....	90,466	92,835	80,551	87,262	Postal parcel
บริการพิเศษ.....	875,294	830,474	807,161	859,818	Special service
ขาเข้า					Incoming
ไปรษณีย์กึ่งที่ธรรมดา.....	4,040,779	3,704,138	3,905,243	4,152,238	Ordinary letter-post items
พัสดุไปรษณีย์.....	79,019	77,093	81,950	88,836	Postal parcel
บริการพิเศษ.....	959,665	820,743	730,496	946,135	Special service

ที่มา: บริษัท ไปรษณีย์ไทย จำกัด

Source: Thailand Post Co., Ltd.

ตาราง 12.2 ธนาคารในประเทศ และธนาคารระหว่างประเทศ พ.ศ. 2558 - 2559

Table 12.2 Domestic Money Orders and International Money Orders: 2015 - 2016

(ฉบับ Number)

ปี Year	ธนาคารในประเทศ Domestic money orders		ธนาคารระหว่างประเทศ International money orders	
	รับฝาก Issued	จ่าย Paid	รับฝาก Issued	จ่าย Paid
2558 (2015).....	9,372,050	10,286,858	102	6,413
ม.ค. - มี.ค. Jan. - Mar.	2,430,323	2,579,281	33	1,582
พ.ย. - มิ.ย. Apr. - Jun.	2,160,769	2,363,289	20	1,586
ก.ค. - ก.ย. Jul. - Sep.	2,474,676	2,731,936	21	1,633
ต.ค. - ธ.ค. Oct. - Dec.	2,306,282	2,612,352	28	1,612
2559 (2016).....	8,263,924	9,131,272	89	5,461
ม.ค. - มี.ค. Jan. - Mar.	2,454,707	2,678,016	30	1,381
มกราคม January.....	773,290	818,419	8	461
กุมภาพันธ์ February.....	865,645	936,051	4	461
มีนาคม March.....	815,772	923,546	18	459
พ.ย. - มิ.ย. Apr. - Jun.	1,935,306	2,181,394	21	1,345
เมษายน April.....	573,077	641,772	10	456
พฤษภาคม May.....	650,054	741,645	6	437
มิถุนายน June.....	712,175	797,977	5	452
ก.ค. - ก.ย. Jul. - Sep.	2,027,954	2,239,322	17	1,354
กรกฎาคม July.....	632,983	682,764	6	446
สิงหาคม August.....	712,200	796,147	4	480
กันยายน September.....	682,771	760,411	7	428
ต.ค. - ธ.ค. Oct. - Dec.	1,845,957	2,032,540	21	1,381
ตุลาคม October.....	614,747	678,825	8	433
พฤศจิกายน November.....	643,885	707,633	6	427
ธันวาคม December.....	587,325	646,082	7	521

ที่มา: บริษัท ไปรษณีย์ไทย จำกัด

Source: Thailand Post Co., Ltd.

สถิติการท่องเที่ยวและกีฬา

Tourism and Sport Statistics

ตาราง 13.1 นักท่องเที่ยวที่เข้ามาประเทศไทย จำแนกตามสัญชาติ พ.ศ. 2558 - 2559

Table 13.1 Tourist Arrivals to Thailand by Country of Nationality: 2015 - 2016

สัญชาติ	2559 (2016)				2560 (2016)	Country of nationality
	ม.ค. - มี.ค. Jan. - Mar.	เม.ย. - มิ.ย. Apr. - Jun.	ก.ค. - ก.ย. Jul. - Sep.	ต.ค. - ธ.ค. Oct. - Dec.	ม.ค. - มี.ค. Jan. - Mar.	
รวมยอด.....	9,038,893	7,553,011	8,228,278	7,768,121	7,765,515	Total
เอเชียตะวันออก.....	5,797,621	5,396,840	5,799,494	4,670,475	4,907,253	East Asia
อาเซียน.....	2,037,028	2,176,641	2,202,488	2,241,894	2,095,416	Asean
มาเลเซีย.....	885,977	852,203	844,199	951,447	917,649	Malaysia
สิงคโปร์.....	223,116	249,181	220,472	274,140	277,011	Singapore
ฟิลิปปินส์.....	76,927	86,263	84,715	91,581	81,486	Philippines
อินโดนีเซีย.....	118,693	132,506	147,240	137,186	118,959	Indonesia
เวียดนาม.....	175,703	239,101	250,022	165,568	158,602	Vietnam
ลาว.....	332,843	331,043	389,544	356,026	325,232	Laos
กัมพูชา.....	143,579	191,966	178,509	172,628	130,987	Cambodia
พม่า.....	76,656	91,636	84,267	89,082	81,295	Myanmar
บรูไน.....	3,534	2,742	3,520	4,236	4,195	Brunei
ญี่ปุ่น.....	380,318	309,143	400,028	350,140	337,729	Japan
เกาหลี.....	425,947	299,552	383,004	355,715	381,546	Korea
จีน.....	2,629,473	2,270,011	2,415,631	1,442,351	1,819,086	China
อื่น ๆ.....	324,855	341,493	398,343	280,375	273,476	Others
เอเชียใต้.....	337,938	406,266	394,248	384,421	367,270	South Asia
อินเดีย.....	257,857	334,055	303,968	297,942	279,221	India
อื่น ๆ.....	80,081	72,211	90,280	86,479	88,049	Others
ยุโรป.....	2,095,250	1,039,243	1,201,511	1,834,477	1,688,338	Europe
สหราชอาณาจักร.....	288,216	213,916	227,829	273,425	270,955	United Kingdom
เยอรมนี.....	283,380	142,209	161,272	248,645	229,962	Germany
ฝรั่งเศส.....	260,418	128,317	155,588	194,440	178,850	France
อิตาลี.....	83,557	35,783	74,671	71,521	69,079	Italy
สวิตเซอร์แลนด์.....	69,915	34,567	39,230	65,255	64,148	Switzerland
สวีเดน.....	157,678	36,240	27,949	110,999	118,056	Sweden
เนเธอร์แลนด์.....	58,126	41,994	76,246	59,342	60,136	Netherlands
อื่น ๆ.....	893,960	406,217	438,726	810,850	697,152	Others
อเมริกา.....	395,278	314,545	275,629	420,159	366,271	Americas
สหรัฐอเมริกา.....	262,488	224,906	201,152	286,086	261,163	U.S.A.
แคนาดา.....	78,785	52,180	44,180	69,123	63,878	Canada
อื่น ๆ.....	54,005	37,459	30,297	64,950	41,230	Others
โอเชียเนีย.....	208,312	223,021	242,238	232,240	239,377	Oceania
ออสเตรเลีย.....	185,036	195,135	208,416	203,044	209,625	Australia
อื่น ๆ.....	23,276	27,886	33,822	29,196	29,752	Others
ตะวันออกกลาง.....	167,385	133,686	271,915	174,149	148,375	Middle East
แอฟริกา.....	37,109	39,410	43,243	52,200	48,631	Africa

ที่มา: กรมการท่องเที่ยว

Source: Department of Tourism

สถิติการเงิน การธนาคาร และการประกันภัย

***Finance, Banking
and Insurance Statistics***

ตาราง 14.1 ธนบัตรและเหรียญกษาปณ์ที่หมุนเวียนในระบบเศรษฐกิจ พ.ศ. 2559 - 2560

Table 14.1 Currency in Circulation: 2016 - 2017

(ล้านบาท Million Baht)

รายการ	2559 (2016)		2560 (2017)			Item
	พฤศจิกายน November	ธันวาคม December	มกราคม January	กุมภาพันธ์ February	มีนาคม March	
เงินสดที่หมุนเวียน						
ในระบบเศรษฐกิจ.....	1,541,978	1,690,869	1,624,654	1,630,994	1,647,739	Currency in circulation
เหรียญกษาปณ์ที่หมุนเวียน						
ในระบบเศรษฐกิจ.....	63,436	63,986	64,300	64,797	65,254	Coins in circulation
ธนบัตรที่หมุนเวียน						
ในระบบเศรษฐกิจ.....	1,479,714	1,627,997	1,561,448	1,567,144	1,583,329	Banknotes in circulation
ธนบัตรออกใช้.....	1,659,485	1,709,485	1,709,485	1,709,485	1,709,485	Banknotes Issued
ราคา 500,000 บาท.....	151	152	155	156	156	500,000 Baht
ราคา 1,000 บาท.....	1,263,768	1,317,006	1,315,162	1,309,549	1,295,230	1,000 Baht
ราคา 500 บาท.....	170,330	173,682	173,757	181,804	186,077	500 Baht
ราคา 100 บาท.....	162,865	155,103	155,801	153,481	163,182	100 Baht
ราคา 80 บาท ⁽¹⁾	152	152	152	152	152	80 Baht ⁽¹⁾
ราคา 70 บาท ⁽²⁾	1,393	1,393	1,393	1,393	1,393	70 Baht ⁽²⁾
ราคา 60 บาท ⁽³⁾	1,247	1,247	1,247	1,247	1,247	60 Baht ⁽³⁾
ราคา 50 บาท.....	19,350	19,208	19,686	20,153	20,371	50 Baht
ราคา 20 บาท.....	36,573	37,885	38,475	37,893	38,020	20 Baht
ราคา 10 บาท.....	3,329	3,329	3,329	3,329	3,329	10 Baht
ราคา 5 บาท.....	196	196	196	196	196	5 Baht
ราคา 1 บาท.....	121	121	121	121	121	1 Baht
ราคา 50 สตางค์.....	9	9	9	9	9	50 Satang
ธนบัตรที่						Banknotes held by
ธนาคารแห่งประเทศไทย...	179,771	81,487	148,037	142,341	126,155	Bank of Thailand

(1) บัตรที่ระลึกพระราชพิธีมหามงคลเฉลิมพระชนมพรรษา 80 พรรษา 12 สิงหาคม 2555 ของสมเด็จพระนางเจ้าสิริกิติ์ พระบรมราชินีนาถ
Commemorative Banknotes on the Auspicious Occasions of Her Majesty the Queen's 80th
Birthday Anniversary 12th August 2012

(2) ธนบัตรที่ระลึกนิตราดา 70 บาท "เนื่องในโอกาสที่พระบาทสมเด็จพระเจ้าอยู่หัว เสด็จเถลิงถวัลยราชสมบัติครบ 70 ปี"
70-Baht Commemorative Banknote to Celebrate the Seventieth Anniversary Celebrations of His Majesty's
Accession to the Throne 9th June 2016

(3) บัตรธนาคาร

Bank notes.

ที่มา: ธนาคารแห่งประเทศไทย

Source: Bank of Thailand

ตาราง 14.2 ปริมาณเงินในมือประชาชน พ.ศ. 2559 - 2560

Table 14.2 Narrow Money (M1): 2016 - 2017

สิ้นงวด End of period	รวมยอด Total	เงินสดที่ไม่อยู่ในมือสถาบันรับฝากเงิน และรัฐบาล Currency outside DCs & Central Gov.		เงินรับฝากกระแสรายวัน ที่สถาบันรับฝากเงิน Transferable Deposits at Depository Corporations
		ธนบัตรที่หมุนเวียนใน ระบบเศรษฐกิจ Banknotes in Circulation	เหรียญกษาปณ์ที่หมุนเวียน ในระบบเศรษฐกิจ Coins in Circulation	
2559 (2016).....	2,220,819	1,627,997	63,986	528,836
มกราคม January.....	2,048,552	1,469,128	60,171	519,253
กุมภาพันธ์ February.....	2,048,672	1,475,205	60,498	512,969
มีนาคม March.....	2,043,261	1,466,563	60,943	515,755
เมษายน April.....	2,075,824	1,484,128	61,340	530,356
พฤษภาคม May.....	2,066,976	1,437,469	61,599	567,908
มิถุนายน June.....	2,047,242	1,452,695	61,906	532,641
กรกฎาคม July.....	2,018,508	1,443,153	62,177	513,178
สิงหาคม August.....	1,986,285	1,412,139	62,489	511,657
กันยายน September.....	2,010,968	1,443,269	62,686	505,013
ตุลาคม October.....	2,061,183	1,469,344	63,022	528,817
พฤศจิกายน November.....	2,068,982	1,479,714	63,436	525,832
ธันวาคม December.....	2,220,195	1,627,997	63,986	528,212 ^F
2560 (2017)				
มกราคม January.....	2,163,071	1,561,448	64,300	537,323
กุมภาพันธ์ February.....	2,185,107	1,567,144	64,797	553,166
มีนาคม March.....	2,190,819	1,583,329	65,254	542,236

หมายเหตุ: ปริมาณเงิน(M1) ปริมาณเงินตามความหมายแคบ หมายถึง ธนบัตรและเหรียญกษาปณ์ ที่หมุนเวียนอยู่ในระบบเศรษฐกิจ (ไม่รวมที่อยู่ในมือของรัฐบาลและธนาคารพาณิชย์) และเงินฝากเพื่อเรียกของธุรกิจ ดริวเรือน กลุ่มรัฐวิสาหกิจที่ไม่ใช่สถาบันการเงิน รัฐบาลท้องถิ่น และสถาบันการเงินอื่นที่ไม่ใช่ธนาคารพาณิชย์

Note: Narrow Money (M1) is the money in public circulated comprising banknotes and coins (excluding the money held by central government and commercial banks), plus call deposits of business, household, non-financial public enterprises, local government, and non-bank financial institutions in the commercial banking system.

ที่มา: ธนาคารแห่งประเทศไทย

Source: Bank of Thailand

ตาราง 14.3 เงินสำรองระหว่างประเทศ พ.ศ. 2558 - 2560

Table 14.3 International Reserves: 2015 - 2017

(ล้านดอลลาร์สหรัฐ Million U.S. dollars)

สิ้นงวด End of period	รวมยอด Total	ทองคำ Gold	สิทธิพิเศษ ถอนเงิน Special drawing rights	สินทรัพย์ส่งสมทบ กองทุนการเงิน ระหว่างประเทศ และ เงินให้กู้แก่กองทุนฯ Reserve position in the IMF	สินทรัพย์ ต่างประเทศ Foreign currency reserves
2558 (2015).....	156,514	5,248	1,351	624	149,291
ตุลาคม October.....	158,294	5,649	1,362	630	150,654
พฤศจิกายน November.....	155,681	5,263	1,338	619	148,461
ธันวาคม December.....	156,514	5,248	1,351	624	149,291
2559 (2016).....	171,853	5,696	1,311	698	164,148
มกราคม January.....	160,115	5,529	1,346	622	152,618
กุมภาพันธ์ February.....	167,971	6,122	1,347	680	159,822
มีนาคม March.....	175,073	6,096	1,373	722	166,882
เมษายน April.....	178,568	6,397	1,382	726	170,063
พฤษภาคม May.....	175,477	6,010	1,368	719	167,381
มิถุนายน June.....	178,669	6,538	1,364	716	170,051
กรกฎาคม July.....	180,204	6,680	1,358	714	171,451
สิงหาคม August.....	180,803	6,473	1,359	714	172,256
กันยายน September.....	180,469	6,508	1,361	725	171,876
ตุลาคม October.....	180,261	6,317	1,339	713	171,892
พฤศจิกายน November.....	174,705	5,801	1,320	703	166,881
ธันวาคม December.....	171,853	5,696	1,311	698	164,148
2560 (2017)					
มกราคม January.....	179,161	5,987	1,325	706	171,144
กุมภาพันธ์ February.....	183,002	6,174	1,320	703	174,804
มีนาคม March.....	180,869	6,177	1,323	705	172,664

ที่มา: ธนาคารแห่งประเทศไทย

Source: Bank of Thailand

ตาราง 14.4 เงินฝากของธนาคารพาณิชย์ จำแนกตามประเภทเงินฝาก พ.ศ. 2558 - 2560

Table 14.4 Deposits of Commercial Banks by Type of Deposit: 2015 - 2017

(ล้านบาท Million Baht)

สิ้นงวด End of period	รวมยอด Total	ประเภทเงินฝาก Type of deposit		
		จ่ายคืนเมื่อทวงถาม Demand deposit	ออมทรัพย์ Saving deposit	ประจำ Time deposit
2558 (2015).....	12,302,716	656,849	6,412,764	5,233,103
กรกฎาคม July.....	12,011,110	568,914	5,976,808	5,465,388
สิงหาคม August.....	12,019,955	588,480	6,003,878	5,427,598
กันยายน September.....	12,066,742	562,749	6,112,952	5,391,042
ตุลาคม October.....	12,184,567	583,333	6,281,660	5,319,574
พฤศจิกายน November.....	12,250,779	604,240	6,352,823	5,293,717
ธันวาคม December.....	12,302,716	656,849	6,412,764	5,233,103
2559 (2016).....	12,598,748	631,933	6,891,872	5,074,943
มกราคม January.....	12,280,574	615,823	6,435,508	5,229,243
กุมภาพันธ์ February.....	12,362,906	622,013	6,558,255	5,182,638
มีนาคม March.....	12,480,628	612,906	6,677,960	5,189,762
เมษายน April.....	12,575,384	636,167	6,738,618	5,200,600
พฤษภาคม May.....	12,509,208	652,637	6,710,666	5,145,905
มิถุนายน June.....	12,437,410	627,208	6,714,839	5,095,363
กรกฎาคม July.....	12,390,808	604,231	6,707,213	5,079,364
สิงหาคม August.....	12,437,548	595,421	6,790,202	5,051,925
กันยายน September.....	12,360,046	584,806	6,765,669	5,009,570
ตุลาคม October.....	12,606,348	658,249	6,899,081	5,049,018
พฤศจิกายน November.....	12,591,055	618,560	6,881,337	5,091,158
ธันวาคม December.....	12,598,748	631,933	6,891,872	5,074,943
2560 (2017)				
มกราคม January.....	12,685,942	634,216	6,940,522	5,111,204
กุมภาพันธ์ February.....	12,765,683	659,195	7,072,693	5,033,796
มีนาคม March.....	12,672,512	626,133	7,074,727	4,971,652

ที่มา: ธนาคารแห่งประเทศไทย

Source: Bank of Thailand

ตาราง 14.5 เงินฝากของธนาคารออมสิน จำแนกตามประเภทเงินฝาก พ.ศ. 2558 - 2560

Table 14.5 Deposits of The Government Savings Bank by Type of Deposit: 2015 - 2017

(ล้านบาท Million Baht)

สิ้นงวด End of period	จำนวนบัญชี เงินฝาก Number of accounts (1,000)	ประเภทเงินฝาก Type of deposit					
		รวมยอด Total	ฝากกระแสรายวัน Demand deposit	ฝากเพื่อเรียก และเพื่อเรียก พิเศษ Savings and special savings	ฝากประจำ Time deposit	สลากออมสิน Savings certificate	อื่น ๆ Others
2558 (2015).....	34,720	2,082,706	3,550	837,735	406,089	715,988	119,344
ตุลาคม October.....	34,236	1,929,838	3,597	800,126	301,391	706,193	118,531
พฤศจิกายน November.....	34,471	1,990,329	4,038	806,479	350,657	710,572	118,583
ธันวาคม December.....	34,720	2,082,706	3,550	837,735	406,089	715,988	119,344
2559 (2016).....	37,842	2,159,136	3,097	762,507	433,670	835,720	124,142
มกราคม January.....	34,903	2,083,519	3,637	832,413	404,529	723,726	119,213
กุมภาพันธ์ February.....	34,884	2,100,480	3,351	836,601	415,165	725,709	119,654
มีนาคม March.....	35,100	2,037,617	3,941	842,269	340,055	731,047	120,305
เมษายน April.....	35,283	2,004,247	3,524	817,817	323,310	737,176	122,420
พฤษภาคม May.....	35,490	2,011,780	3,472	788,339	355,807	740,129	124,033
มิถุนายน June.....	35,708	2,100,622	3,285	799,495	419,243	753,706	124,893
กรกฎาคม July.....	35,934	2,064,364	3,508	786,575	384,035	764,978	125,270
สิงหาคม August.....	36,098	2,013,798	3,519	777,336	334,931	773,102	124,910
กันยายน September.....	36,289	1,998,470	3,246	768,233	319,659	782,873	124,459
ตุลาคม October.....	36,516	1,991,264	3,020	765,251	310,989	787,781	124,223
พฤศจิกายน November.....	36,827	2,067,724	3,020	746,936	370,523	823,186	124,058
ธันวาคม December.....	37,842	2,159,136	3,097	762,507	433,670	835,720	124,142
2560 (2017)							
มกราคม January.....	38,067	2,115,567	2,673	741,942	402,598	844,413	123,940
กุมภาพันธ์ February.....	38,093	2,087,074	2,827	740,662	368,022	852,172	123,391
มีนาคม March.....	38,538	2,082,292	3,195	736,138	360,380	859,936	122,643

ที่มา: ธนาคารออมสิน

Source: The Government Savings Bank

ตาราง 14.6 เงินให้สินเชื่อ จำแนกตามประเภทสินเชื่อของธนาคารพาณิชย์ พ.ศ. 2558 - 2560

Table 14.6 All Commercial Bank's Credits Classified by Type of Credits: 2015 - 2017

(ล้านบาท Million Baht)

สิ้นงวด End of period	รวมยอด Total	เงินเบิกเกินบัญชี Overdraft	เงินให้กู้ยืม Loan	ตั๋วเงิน Bills	อื่น ๆ Others
2558 (2015).....	13,218,274	937,063	10,268,820	2,008,180	4,211
กรกฎาคม July.....	13,106,658	958,372	10,121,845	2,022,372	4,069
สิงหาคม August.....	13,153,239	963,060	10,160,874	2,025,135	4,170
กันยายน September.....	12,959,973	964,055	9,992,639	1,999,237	4,042
ตุลาคม October.....	13,241,964	939,352	10,330,097	1,968,292	4,223
พฤศจิกายน November.....	13,279,560	939,811	10,358,616	1,976,967	4,165
ธันวาคม December.....	13,218,274	937,063	10,268,820	2,008,180	4,211
2559 (2016).....	13,627,117	918,685	10,761,825	1,940,834	5,773
มกราคม January.....	13,473,837	913,004	10,583,381	1,973,359	4,094
กุมภาพันธ์ February.....	13,594,426	929,022	10,703,799	1,957,452	4,153
มีนาคม March.....	13,533,173	922,016	10,686,521	1,920,586	4,050
เมษายน April.....	13,775,806	917,362	10,920,906	1,933,488	4,049
พฤษภาคม May.....	13,870,695	924,369	11,021,979	1,919,883	4,464
มิถุนายน June.....	13,751,771	928,017	10,872,473	1,946,672	4,608
กรกฎาคม July.....	13,686,313	914,411	10,838,963	1,928,759	4,179
สิงหาคม August.....	13,733,724	923,734	10,911,208	1,894,264	4,518
กันยายน September.....	13,620,501	927,250	10,793,675	1,894,199	5,377
ตุลาคม October.....	13,789,976	924,430	10,966,898	1,892,874	5,775
พฤศจิกายน November.....	13,840,313	926,462	10,982,293	1,925,992	5,566
ธันวาคม December.....	13,627,117	918,685	10,761,825	1,940,834	5,773
2560 (2017)					
มกราคม January.....	13,990,557	921,028	11,122,650	1,940,961	5,919
กุมภาพันธ์ February.....	14,029,850	923,330	11,142,357	1,958,735	5,428
มีนาคม March.....	13,743,687	910,733	10,883,343	1,943,460	6,151

ที่มา: ธนาคารแห่งประเทศไทย

Source: Bank of Thailand

ตาราง 14.7 สินทรัพย์ และหนี้สินของธนาคารแห่งประเทศไทย พ.ศ. 2559 - 2560

Table 14.7 Assets and Liabilities of Bank of Thailand: 2016 -2017

(ล้านบาท Million Baht)

รายการ	2559 (2016)			2560 (2017)			Item
	ตุลาคม October	พฤศจิกายน November	ธันวาคม December	มกราคม January	กุมภาพันธ์ February	มีนาคม March	
สินทรัพย์.....	7,001,069	6,878,254	6,732,874	7,004,303	7,132,158	6,972,536	Assets
ทองคำ.....	221,108	206,632	204,032	210,691	215,464	212,802	Monetary gold
สิทธิพิเศษกองเงิน.....	46,890	47,020	46,966	46,653	46,088	45,612	Holdings of SDRs
เงินสดและเงินฝาก	1,533,970	1,007,373	1,178,419	1,014,158	998,666	893,146	Currency and deposits
เงินลงทุนในตราสารหนี้.....	4,754,420	5,202,580	4,976,185	5,306,085	5,418,688	5,367,565	Securities other than shares
เงินให้กู้ยืม.....	119,263	116,933	115,034	112,774	110,735	107,348	Loans
เงินลงทุนในตราสารทุน.....	22,878	22,836	21,701	21,338	21,497	21,479	Shares and other equity
สินทรัพย์ทางการเงินอื่น.....	289,028	261,270	176,681	278,704	307,035	310,548	Other accounts receivable
รายการที่ไม่ใช่สินทรัพย์							
ทางการเงิน.....	13,511	13,610	13,855	13,900	13,985	14,035	Nonfinancial assets
หนี้สิน	7,001,069	6,878,254	6,732,874	7,004,303	7,132,158	6,972,536	Liabilities
ธนบัตรที่หมุนเวียน							
ในระบบเศรษฐกิจ.....	1,469,344	1,479,714	1,627,997	1,561,448	1,567,144	1,583,329	Bank notes in circulation
เงินรับฝากที่รวมในปริมาณเงิน.....	3,434	4,477	5,050	4,920	4,701	4,567	Deposits included in broad money
เงินรับฝากที่ไม่รวมในปริมาณเงิน.....	503,657	469,431	402,760	391,455	444,824	404,571	Deposits excluded from broad money
ตราสารหนี้ที่ไม่รวมใน							Securities other than shares
ปริมาณเงินและฐานเงิน.....	2,972,487	3,077,368	3,110,539	3,046,354	3,092,544	3,242,468	excluded from BM&MB
เงินกู้ยืม.....	1,655,725	1,547,018	1,377,497	1,672,554	1,733,771	1,524,078	Loans
หนี้สินอื่น.....	168,721	121,141	28,115	202,233	244,890	242,389	Other accounts payable
สิทธิพิเศษกองเงินที่ได้รับจัดสรร.....	46,667	46,792	46,739	46,428	45,851	45,378	SDR Allocations
ส่วนของทุน.....	181,032	132,313	134,176	78,912	-1,566	-74,246	Shares and other equity

ที่มา: ธนาคารแห่งประเทศไทย

Source: Bank of Thailand

ตาราง 14.8 สินทรัพย์ และหนี้สินของธนาคารพาณิชย์ พ.ศ. 2559 - 2560

Table 14.8 Assets and Liabilities of Commercial Banks: 2016 - 2017

(ล้านบาท Million Baht)

รายการ	2559 (2016)			2560 (2017)			Item
	ตุลาคม October	พฤศจิกายน November	ธันวาคม December	มกราคม January	กุมภาพันธ์ February	มีนาคม March	
สินทรัพย์.....	18,361,068	18,568,173	18,485,046	18,638,695	18,617,240	18,470,127	Assets
เงินสดและเงินฝาก.....	778,919	753,979	902,812	840,013	859,542	843,261	Currency and deposits
เงินลงทุนในตราสารหนี้.....	2,318,868	2,396,868	2,454,370	2,330,812	2,299,515	2,452,948	Securities other than shares
เงินให้กู้ยืม.....	13,623,246	13,689,782	13,441,230	13,802,825	13,830,328	13,545,971	Loans
เงินลงทุนในตราสารทุน.....	489,669	497,978	494,218	499,274	498,998	511,798	Shares and other equity
สินทรัพย์ทางการเงินอื่น.....	602,379	680,338	639,119	614,800	574,466	559,652	Other accounts receivable
รายการที่ไม่ใช่สินทรัพย์							
ทางการเงิน.....	547,988	549,229	553,296	550,972	554,391	556,496	Nonfinancial assets
หนี้สิน.....	18,361,068	18,568,173	18,485,046	18,638,695	18,617,240	18,470,127	Liabilities
							Deposites incl. in broad
เงินรับฝากที่รวมในปริมาณเงิน.....	11,440,552	11,487,993	11,486,797	11,557,156	11,632,370	11,538,328	money
เงินรับฝากที่ไม่รวมในปริมาณเงิน.....	965,030	911,544	899,413	936,516	940,649	947,025	Deposites excl. from broad
							Securities other than shares
ตราสารหนี้ที่รวมในปริมาณเงิน.....	191,227	191,266	203,793	186,752	193,630	213,871	incl. in broad money
							Securities excluded from
ตราสารหนี้ที่ไม่รวมในปริมาณเงิน.....	461,435	460,773	471,661	463,988	407,900	406,962	broad money
เงินกู้ยืม.....	1,504,490	1,588,361	1,556,630	1,661,067	1,601,667	1,514,488	Loans
หนี้สินอื่น.....	1,494,674	1,602,677	1,540,963	1,489,058	1,482,183	1,465,157	Other accounts payable
ส่วนของทุน.....	2,303,661	2,325,560	2,325,788	2,344,159	2,358,841	2,384,295	Shares and other equity

หมายเหตุ: ประกอบด้วย ธนาคารพาณิชย์จดทะเบียนในประเทศ (ไม่รวมสาขาที่อยู่ในต่างประเทศ)

สาขาธนาคารพาณิชย์ต่างประเทศและกิจการวิเทศธนกิจ (Out-in และ Out-out)

Note: Composing of Thai commercial banks (exclude branch offices abroad), foreign banks branches

and stand alone IBFs (Out-in and Out-out).

ที่มา: ธนาคารแห่งประเทศไทย

Source: Bank of Thailand

ตาราง 14.9 สินทรัพย์ และหนี้สินของสถาบันการเงินเฉพาะกิจที่รับฝากเงิน พ.ศ. 2559 - 2560

Table 14.9 Assets and Liabilities of Depository Specialized Financial Institutions: 2016 - 2017

(ล้านบาท Million Baht)

รายการ	2559 (2016)			2560 (2017)			Item
	ตุลาคม October	พฤศจิกายน November	ธันวาคม ¹ December	มกราคม January	กุมภาพันธ์ February	มีนาคม March	
สินทรัพย์.....	6,032,637	6,091,264	6,181,818	6,181,637	6,209,685	6,205,582	Assets
เงินสดและเงินฝาก.....	64,977	63,045	68,169	54,954	64,155	59,349	Currency and deposits
เงินลงทุนในตราสารหนี้.....	359,803	367,772	373,642	347,451	361,897	354,587	Securities other than shares
เงินให้กู้ยืม.....	5,459,791	5,503,717	5,594,059	5,626,506	5,631,113	5,620,848	Loans
เงินลงทุนในตราสารทุน.....	54,192	53,929	54,785	56,161	55,117	54,643	Shares and other equity
สินทรัพย์ทางการเงินอื่น.....	27,249	35,431	23,881	29,253	29,881	30,644	Other accounts receivable
รายการที่ไม่ใช่สินทรัพย์ทางการเงิน.....	66,626	67,370	67,281	67,313	67,523	85,511	Nonfinancial assets
หนี้สิน.....	6,032,637	6,091,264	6,181,818	6,181,637	6,209,685	6,205,582	Liabilities
เงินรับฝากที่รวมในปริมาณเงิน.....	4,009,350	4,065,711	4,133,477	4,120,114	4,111,188	4,158,946	Deposits incl. in broad money
เงินรับฝากที่ไม่รวมในปริมาณเงิน.....	330,905	338,538	363,283	357,528	361,764	354,271	Deposits excl. from broad
ตราสารหนี้ที่รวมในปริมาณเงิน.....	84	86	85	84	84	84	Securities other than shares incl. in broad money
ตราสารหนี้ที่ไม่รวมในปริมาณเงิน.....	449,004	399,935	399,084	398,559	438,762	439,432	Securities excluded from broad money
เงินกู้ยืม.....	347,466	376,969	375,934	381,286	357,128	294,384	Loans
หนี้สินอื่น.....	533,749	542,023	535,781	546,425	559,980	570,942	Other accounts payable
ส่วนของทุน.....	362,080	368,001	374,174	377,641	380,779	387,523	Shares and other equity

หมายเหตุ: ประกอบด้วย ธนาคารออมสิน ธนาคารอาคารสงเคราะห์ ธนาคารเพื่อการเกษตรและสหกรณ์การเกษตร

ธนาคารเพื่อการส่งออกและนำเข้าแห่งประเทศไทย ธนาคารพัฒนาวิสาหกิจขนาดกลางและขนาดย่อมแห่งประเทศไทย

และธนาคารอิสลามแห่งประเทศไทย

Note: Composing of Government Savings Bank, Government Housing Bank, Bank For Agriculture And Agricultural Cooperatives, Export-Import Bank of Thailand, Small And Medium Enterprise Development Bank of Thailand and Islamic Bank of Thailand.

ที่มา: ธนาคารแห่งประเทศไทย

Source: Bank of Thailand

ตาราง 14.10 อัตราแลกเปลี่ยนเงินตราต่างประเทศเฉลี่ยของธนาคารพาณิชย์

ในกรุงเทพมหานคร พ.ศ. 2559 - 2560

Table 14.10 Rates of Exchange of Commercial Banks in Bangkok Metropolis: 2016 - 2017

(บาท: 1 หน่วยเงินตราต่างประเทศ Baht: 1 currency unit)

รายการ	2559 (2016)				2560 (2017)				Item
	ต.ค. - ธ.ค. Oct. - Dec.	ตุลาคม October	พฤศจิกายน November	ธันวาคม December	ม.ค. - มี.ค. Jan. - Mar.	มกราคม January	กุมภาพันธ์ February	มีนาคม March	
ดอลลาร์สหรัฐ									U.S. dollar
ซื้อ.....	35.1351	34.7946	35.0606	35.5501	34.8596	35.1739	34.7627	34.6421	Buying
ขาย.....	35.5684	35.2181	35.5051	35.9820	35.2894	35.6114	35.1893	35.0676	Selling
ปอนด์สเตอร์ลิง									Pound sterling
ซื้อ.....	43.3811	42.7667	43.3222	44.0543	42.9386	43.1497	43.1777	42.4885	Buying
ขาย.....	44.4086	43.7833	44.3626	45.0800	43.9717	44.1673	44.2088	43.5390	Selling
เยนญี่ปุ่น (100 เยน)									Japanese yen (100 yen)
ซื้อ.....	32.0118	33.3416	32.2735	30.4203	30.4726	30.4435	30.5345	30.4397	Buying
ขาย.....	32.8166	34.1748	33.0934	31.1816	31.2818	31.2231	31.3491	31.2731	Selling
ดอลลาร์ฮ่องกง									Hong Kong dollar
ซื้อ.....	4.5061	4.4633	4.4969	4.5580	4.4685	4.5114	4.4565	4.4377	Buying
ขาย.....	4.6059	4.5601	4.5992	4.6585	4.5669	4.6115	4.5545	4.5348	Selling
ดอลลาร์สิงคโปร์									Singapore dollar
ซื้อ.....	24.7597	24.9959	24.7090	24.5743	24.4534	24.4772	24.3998	24.4832	Buying
ขาย.....	25.3850	25.6303	25.3318	25.1930	25.0765	25.0950	25.0230	25.1114	Selling
ดอลลาร์ออสเตรเลีย									Australia dollar
ซื้อ.....	26.0562	26.2328	26.1390	25.7967	26.1584	25.9894	26.3599	26.1260	Buying
ขาย.....	26.9183	27.0996	27.0084	26.6469	27.0234	26.8546	27.2203	26.9954	Selling
วอน									Won
ซื้อ.....	0.0304	0.0310	0.0302	0.0301	0.0303	0.0298	0.0305	0.0306	Buying
ขาย.....	0.0307	0.0313	0.0305	0.0304	0.0306	0.0302	0.0308	0.0309	Selling

ที่มา: ธนาคารแห่งประเทศไทย

Source: Bank of Thailand

ตาราง 14.11 กรมธรรม์และเงินเอาประกันภัย ของธุรกิจประกันชีวิต ประเภทสามัญ ไตรมาส 4

พ.ศ. 2559

Table 14.11 Policies and Sum Insured of Life Insurance Business, Type of Ordinary Quarter 4: 2016

ประเภทสามัญ	ไตรมาส Quarter 4		Type of Ordinary
	จำนวนกรมธรรม์ (ราย) Number of policies (Policies)	จำนวนเงินเอาประกันภัย (บาท) Sum insured (Baht)	
ตลอดชีพ			Whole Life
เพิ่มขึ้นระหว่างปี.....	1,415,695	479,292,457	Increasing during the year
ทำใหม่.....	1,315,136	454,664,389	New business
ต่ออายุ.....	99,418	23,078,174	Reinstatement
อื่น ๆ.....	1,141	1,549,893	Others
ลดลงระหว่างปี.....	1,222,156	302,609,791	Decreasing during the year
ครบกำหนด.....	40,501	10,949,394	Maturity
มรณกรรม.....	58,010	8,434,185	Death
เวรคืน.....	330,488	76,966,961	Surrender
ยกเลิกหรือขาดอายุ.....	579,275	165,730,628	Lapse
อื่น ๆ.....	213,882	40,528,622	Others
สะสมทรัพย์			Endowment
เพิ่มขึ้นระหว่างปี.....	1,301,831	328,219,464	Increasing during the year
ทำใหม่.....	1,217,132	294,890,201	New business
ต่ออายุ.....	82,433	15,048,255	Reinstatement
อื่น ๆ.....	2,266	18,281,008	Others
ลดลงระหว่างปี.....	1,076,181	239,226,053	Decreasing during the year
ครบกำหนด.....	190,968	43,516,088	Maturity
มรณกรรม.....	29,873	5,435,321	Death
เวรคืน.....	379,448	76,267,023	Surrender
ยกเลิกหรือขาดอายุ.....	367,484	85,814,894	Lapse
อื่น ๆ.....	108,408	28,192,727	Others

ตาราง 14.11 กรมธรรม์และเงินเอาประกันภัย ของธุรกิจประกันชีวิต ประเภทสามัญ ไตรมาส 4

พ.ศ. 2559 (ต่อ)

Table 14.11 Policies and Sum Insured of Life Insurance Business, Type of Ordinary Quarter 4: 2016 (Cont.)

ประเภทสามัญ	ไตรมาส Quarter 4		Type of Ordinary
	จำนวนกรมธรรม์ (ราย)	จำนวนเงินเอาประกันภัย (บาท)	
	Number of policies (Policies)	Sum insured (Baht)	
ชั่วระยะเวลา			Term
เพิ่มขึ้นระหว่างปี.....	444,632	154,601,607	Increasing during the year
ทำใหม่.....	192,907	114,675,153	New business
ต่ออายุ.....	3,875	1,901,134	Reinstatement
อื่น ๆ.....	247,850	38,025,320	Others
ลดลงระหว่างปี.....	342,068	470,114,329	Decreasing during the year
ครบกำหนด.....	82,813	61,384,648	Maturity
มรณกรรม.....	3,009	1,102,315	Death
เวรคืน.....	7,527	17,524,236	Surrender
ยกเลิกหรือขาดอายุ.....	246,962	48,957,509	Lapse
อื่น ๆ.....	1,757	341,145,621	Others
อื่น ๆ			Others
เพิ่มขึ้นระหว่างปี.....	197	446,932	Increasing during the year
ทำใหม่.....	197	446,932	New business
ต่ออายุ.....	0	0	Reinstatement
อื่น ๆ.....	0	0	Others
ลดลงระหว่างปี.....	14	3,028	Decreasing during the year
ครบกำหนด.....	0	0	Maturity
มรณกรรม.....	1	680	Death
เวรคืน.....	13	2,275	Surrender
ยกเลิกหรือขาดอายุ.....	0	-1	Lapse
อื่น ๆ.....	0	74	Others

ที่มา: สำนักงานคณะกรรมการกำกับและส่งเสริมการประกอบธุรกิจประกันภัย

Source: Office of Insurance Commission

สถิติการคลัง

Fiscal Statistics

ตาราง 15.1 หนี้รัฐบาลดั่งต่างต่างประเทศ จำแนกตามสกุลเงิน ปีงบประมาณ 2559 - 2560

Table 15.1 External Government Debt by Currency: Fiscal Years 2016 - 2017

(ล้านบาท Million Baht)

สิ้นงวด End of period		หนี้เงินกู้โดยตรงของรัฐบาล Direct government loans			
		รวมยอด Total	ดอลลาร์สหรัฐ U.S. dollars	เยนญี่ปุ่น Japanese yen	อื่น ๆ ⁽¹⁾ Others
2559 (2016)					
มีนาคม	March.....	89,438.4	48,314.6	40,876.1	247.7
เมษายน	April.....	91,029.0	48,161.6	42,613.0	254.4
พฤษภาคม	May.....	91,555.8	48,563.9	42,741.8	250.1
มิถุนายน	June.....	92,517.3	47,774.3	44,495.1	247.9
กรกฎาคม	July.....	95,654.7	45,869.2	49,543.3	242.3
สิงหาคม	August.....	97,466.8	47,392.9	49,832.3	241.5
กันยายน	September.....	98,735.9	47,428.2	51,075.8	231.9
ตุลาคม	October.....	97,669.1	47,585.0	49,854.7	229.4
พฤศจิกายน	November.....	96,051.0	47,859.0	47,959.0	233.0
ธันวาคม	December.....	96,283.1	47,428.7	48,620.6	233.8
2560 (2017)					
มกราคม	January.....	96,687.3	47,172.6	49,278.7	236.0
กุมภาพันธ์	February.....	96,643.9	46,933.5	49,478.0	232.5
สิ้นงวด End of period		หนี้รัฐบาลค้ำประกันการชำระคืน Government guaranteed debt			
		รวมยอด Total	ดอลลาร์สหรัฐ U.S. dollars	เยนญี่ปุ่น Japanese yen	อื่น ๆ ⁽²⁾ Others
2559 (2016)					
มีนาคม	March.....	98,709.6	190.3	95,507.9	3,011.4
เมษายน	April.....	99,540.3	188.7	96,347.5	3,004.1
พฤษภาคม	May.....	98,663.3	192.9	95,462.8	3,007.6
มิถุนายน	June.....	99,027.7	190.0	97,164.8	1,672.9
กรกฎาคม	July.....	97,331.0	125.6	95,550.0	1,655.5
สิงหาคม	August.....	97,056.1	124.7	95,277.9	1,653.5
กันยายน	September.....	96,578.2	125.0	94,786.8	1,666.4
ตุลาคม	October.....	95,262.5	126.1	93,491.5	1,645.0
พฤศจิกายน	November.....	92,980.6	128.3	91,228.9	1,623.4
ธันวาคม	December.....	91,405.9	129.0	89,826.4	1,450.5
2560 (2017)					
มกราคม	January.....	90,666.0	63.4	89,156.8	1,445.8
กุมภาพันธ์	February.....	90,326.1	62.8	88,845.3	1,418.0

(1) หนี้เงินยูโร ดอลลาร์แคนาดา และอื่น ๆ

EUR, CAD and others.

(2) หนี้เงินยูโร ดอลลาร์แคนาดา และ ปอนด์สเตอร์ลิง

EUR, CAD and GBP.

ที่มา: สำนักงานบริหารหนี้สาธารณะ กระทรวงการคลัง

Source: Public Debt Management Office, Ministry of Finance

ตาราง 15.2 หนี้รัฐบาลคงค้างภายในประเทศ จำแนกตามประเภท ปีงบประมาณ 2560

Table 15.2 Domestic Government Debt by Type of Debt: Fiscal Years 2017

(ล้านบาท Million Baht)

รายการ	สิ้นงวด End of period					Item
	2560 (2017)					
	ตุลาคม October	พฤศจิกายน November	ธันวาคม December	มกราคม January	กุมภาพันธ์ February	
รวมยอด.....	5,209,012.4	5,174,959.2	5,155,976.3	5,296,703.2	5,335,498.2	Total
หนี้เงินกู้โดยตรงของรัฐบาล Direct government loans						
รวมยอด.....	4,394,190.9	4,377,507.5	4,362,134.6	4,500,284.1	4,541,291.0	Total
พันธบัตรเงินกู้.....	4,103,265.0	4,096,181.6	4,136,260.3	4,134,409.8	4,178,806.7	Bonds
ตั๋วสัญญาใช้เงิน ⁽¹⁾ และตั๋วเงินคลัง.....	290,925.9	281,325.9	225,874.3	365,874.3	362,484.3	Promissory notes ⁽¹⁾ and treasury bills
หนี้ที่รัฐบาลค้ำประกันการชำระคืน Government guaranteed debt						
รวมยอด.....	814,821.5	797,451.7	793,841.7	796,419.1	794,207.2	Total
พันธบัตรและหุ้นกู้.....	594,763.4	544,183.2	543,183.2	543,981.2	547,981.2	Bonds and debentures debentures
เงินกู้ระยะยาว.....	213,640.4	210,770.6	207,409.3	209,188.7	202,976.8	Long term loans
เงินกู้ระยะสั้น.....	6,417.7	42,497.9	43,249.2	43,249.2	43,249.2	Short term loans

(1) รวมเงินกู้ระยะสั้นและเงินกู้ระยะยาว

Including short term loans and long term loans.

ที่มา: สำนักงานบริหารหนี้สาธารณะ กระทรวงการคลัง

Source: Public Debt Management Office, Ministry of Finance

สถิติทรัพยากรธรรมชาติและสิ่งแวดล้อม

***Natural resources
and Environment Statistics***

สถิติทรัพยากรธรรมชาติและสิ่งแวดล้อม

***Natural Resources
and Environment Statistics***

ตาราง 16.1 การคาดหมายอุณหภูมิเฉลี่ยสูงสุด ต่ำสุด และปริมาณฝน จำแนกเป็นรายภาค พ.ศ. 2559 - 2560

Table 16.1 Expected Average Maximum - Minimum Temperature and Rainfall by Region: 2016 - 2017

ภาค	2559		2560	Region
	พฤศจิกายน November	ธันวาคม December	มกราคม January	
ภาคกลาง				Central Region
อุณหภูมิสูงสุดเฉลี่ย (องศาเซลเซียส).....	31-33	30-32	32-34	Average MaximumTemp.(Degree celsius)
อุณหภูมิต่ำสุดเฉลี่ย (องศาเซลเซียส).....	22-24	19-21	32-34	Average Minimum Temp.(Degree celsius)
ปริมาณฝน (มม.).....	30-50	0-10	0-10	Rainfall (mm.)
ภาคตะวันออก				Eastern Region
อุณหภูมิสูงสุดเฉลี่ย (องศาเซลเซียส).....	29-31	29-31	29-31	Average MaximumTemp.(Degree celsius)
อุณหภูมิต่ำสุดเฉลี่ย (องศาเซลเซียส).....	22-24	21-23	21-23	Average Minimum Temp.(Degree celsius)
ปริมาณฝน (มม.).....	40-60	0-10	10-20	Rainfall (mm.)
ภาคเหนือ				Northern Region
อุณหภูมิสูงสุดเฉลี่ย (องศาเซลเซียส).....	30-32	29-31	31-33	Average MaximumTemp.(Degree celsius)
อุณหภูมิต่ำสุดเฉลี่ย (องศาเซลเซียส).....	19-21	15-17	15-17	Average Minimum Temp.(Degree celsius)
ปริมาณฝน (มม.).....	30-50	0-20	10-20	Rainfall (mm.)
ภาคตะวันออกเฉียงเหนือ				Northeastern Region
อุณหภูมิสูงสุดเฉลี่ย (องศาเซลเซียส).....	30-20	29-31	30-32	Average MaximumTemp.(Degree celsius)
อุณหภูมิต่ำสุดเฉลี่ย (องศาเซลเซียส).....	19-21	16-18	16-18	Average Minimum Temp.(Degree celsius)
ปริมาณฝน (มม.).....	20-40	0-20	10-20	Rainfall (mm.)
ภาคใต้ฝั่งตะวันออก				Southern Region, East Coast
อุณหภูมิสูงสุดเฉลี่ย (องศาเซลเซียส).....	20-31	29-31	29-31	Average MaximumTemp.(Degree celsius)
อุณหภูมิต่ำสุดเฉลี่ย (องศาเซลเซียส).....	22-24	21-25	21-23	Average Minimum Temp.(Degree celsius)
ปริมาณฝน (มม.).....	350-450	230-280	60-90	Rainfall (mm.)
ภาคใต้ฝั่งตะวันตก				Southern Region, West Coast
อุณหภูมิสูงสุดเฉลี่ย (องศาเซลเซียส).....	30-32	30-32	32-34	Average MaximumTemp.(Degree celsius)
อุณหภูมิต่ำสุดเฉลี่ย (องศาเซลเซียส).....	23-25	22-24	22-24	Average Minimum Temp.(Degree celsius)
ปริมาณฝน(มม.).....	190-240	70-100	20-40	Rainfall (mm.)
กรุงเทพมหานครและปริมณฑล				Bangkok and Vicinities
อุณหภูมิสูงสุดเฉลี่ย (องศาเซลเซียส).....	31-33	31-33	32-34	Average MaximumTemp.(Degree celsius)
อุณหภูมิต่ำสุดเฉลี่ย (องศาเซลเซียส).....	23-25	21-25	22-24	Average Minimum Temp.(Degree celsius)
ปริมาณฝน (มม.).....	40-60	0-10	10-20	Rainfall (mm.)

ที่มา: กรมอุตุนิยมวิทยา กระทรวงเทคโนโลยีสารสนเทศและการสื่อสาร

Source: The Meteorological Department, Ministry of Information and Communication Technology

ตาราง 16.2 ปริมาณฝนสูงที่สุดใน 24 ชั่วโมง อุณหภูมิสูงที่สุด และต่ำที่สุด จำแนกเป็นรายภาค พ.ศ. 2559

Table 16.2 Highest Rainfall in 24 Hours, Maximum and Minimum Temperature by Region: 2016

ภาค	เมษายน April	พฤษภาคม May	มิถุนายน June	กรกฎาคม July	สิงหาคม August	กันยายน September	Region
ปริมาณฝนสูงที่สุดใน 24 ชม. (มิลลิเมตร)							Highest rainfall in 24 hours (Millimetres)
ภาคกลาง.....	52.0	79.0	141.5	106.4	107.2	108.9	Central Region
ปริมาณฝนรวมเฉลี่ย(มม.).....	19.6	90.9	208.5	181.8	194.3	272.4	Mean total rainfall(MM.)
จำนวนวันฝนตกเฉลี่ย(วัน).....	1.0	7.6	14.6	18.4	16.4	19.1	Average rainfall(Days)
ภาคตะวันออก.....	81.5	76.8	177.3	189.7	139.0	229.5	Eastern Region
ปริมาณฝนรวมเฉลี่ย(มม.).....	33.0	142.1	350.5	316.1	243.7	351.4	Mean total rainfall(MM.)
จำนวนวันฝนตกเฉลี่ย(วัน).....	21.0	9.7	18.1	19.2	16.4	18.8	Average rainfall(Days)
ภาคเหนือ.....	70.0	118.8	92.4	128.6	161.3	139.2	Northern Region
ปริมาณฝนรวมเฉลี่ย(มม.).....	27.9	135.6	203.0	222.0	204.1	238.8	Mean total rainfall(MM.)
จำนวนวันฝนตกเฉลี่ย(วัน).....	3.2	12.4	19.9	20.8	21.4	19.0	Average rainfall(Days)
ภาคตะวันออกเฉียงเหนือ.....	87.0	149.2	133.0	167.6	150.3	147.8	Northeastern Region
ปริมาณฝนรวมเฉลี่ย(มม.).....	71.2	160.7	256.5	225.5	240.2	294.4	Mean total rainfall(MM.)
จำนวนวันฝนตกเฉลี่ย(วัน).....	4.6	12.8	16.0	20.8	21.4	19.0	Average rainfall(Days)
ภาคใต้ฝั่งตะวันออก.....	50.3	101.2	106.0	95.3	99.3	70.0	Southern Region, East Coast
ปริมาณฝนรวมเฉลี่ย(มม.).....	12.7	104.3	123.9	182.3	107.3	112.0	Mean total rainfall(MM.)
จำนวนวันฝนตกเฉลี่ย(วัน).....	1.2	11.2	14.2	16.6	15.1	14.8	Average rainfall(Days)
ภาคใต้ฝั่งตะวันตก.....	69.2	190.4	133.5	209.9	174.9	178.6	Southern Region, West Coast
ปริมาณฝนรวมเฉลี่ย(มม.).....	28.9	520.5	428.5	395.4	471.2	513.1	Mean total rainfall(MM.)
จำนวนวันฝนตกเฉลี่ย(วัน).....	2.9	20.6	19.8	19.5	25.0	24.6	Average rainfall(Days)
อุณหภูมิสูงที่สุด (องศาเซลเซียส)							Maximum temperature (Degree celsius)
ภาคกลาง.....	43.3	43.7	34.3	38.0	38.3	36.8	Central Region
ภาคตะวันออก.....	36.6	35.6	32.7	32.6	33.0	32.3	Eastern Region
ภาคเหนือ.....	40.2	37.2	33.3	32.5	32.2	32.3	Northern Region
ภาคตะวันออกเฉียงเหนือ.....	42.7	41.8	37.5	37.8	36.9	36.0	Northeastern Region
ภาคใต้ฝั่งตะวันออก.....	40.6	41.4	35.3	37.8	37.2	37.1	Southern Region, East Coast
ภาคใต้ฝั่งตะวันตก.....	40.0	39.0	34.9	37.0	34.7	34.9	Southern Region, West Coast
อุณหภูมิต่ำที่สุด (องศาเซลเซียส)							Minimum temperature (Degree celsius)
ภาคกลาง.....	22.7	22.2	21.7	22.0	21.6	22.0	Central Region
ภาคตะวันออก.....	21.8	20.8	21.0	20.8	21.2	21.0	Eastern Region
ภาคเหนือ.....	15.2	17.6	18.4	17.6	20.4	19.4	Northern Region
ภาคตะวันออกเฉียงเหนือ.....	19.9	21.7	21.0	20.0	21.9	21.0	Northeastern Region
ภาคใต้ฝั่งตะวันออก.....	20.0	21.2	20.8	20.2	20.3	21.0	Southern Region, East Coast
ภาคใต้ฝั่งตะวันตก.....	20.8	22.9	22.1	22.1	22.4	24.2	Southern Region, West Coast

ที่มา: กรมอุตุนิยมวิทยา กระทรวงเทคโนโลยีสารสนเทศและการสื่อสาร

Source: The Meteorological Department, Ministry of Information and Communication Technology

ตาราง 16.3 ปริมาณฝนสูงที่สุดใน 24 ชั่วโมง อุณหภูมิสูงที่สุด และต่ำที่สุด ณ สถานีตรวจอากาศ
จำแนกเป็นรายภาค พ.ศ. 2559

Table 16.3 Highest Rainfall in 24 Hours, Maximum and Minimum Temperature at Meteorological
Station by Region: 2016

ภาค	กรกฎาคม July		สิงหาคม August		กันยายน September		Region
	สถานีตรวจอากาศ Meteorological station	ปริมาณฝน/ อุณหภูมิ Rainfall/ Temp.	สถานีตรวจอากาศ Meteorological station	ปริมาณฝน/ อุณหภูมิ Rainfall/ Temp.	สถานีตรวจอากาศ Meteorological station	ปริมาณฝน/ อุณหภูมิ Rainfall/ Temp.	
ปริมาณฝนสูงที่สุด ใน 24 ชม. (มิลลิเมตร)							Highest rainfall in 24 hours (Millimetres)
ภาคกลาง.....	น้ำร่องปากน้ำเจ้าพระยา Num Rong Paknam Chao Phraya (Pilot)	106.4	ลพบุรี	85.4	ท่าอากาศยานดอนเมือง Don Mueang Airport	108.9	Central Region
ภาคตะวันออกเฉียงเหนือ.....	ปราจีนบุรี Prachin Buri	87.2	จันทบุรี	101.8	จันทบุรี Chanthaburi	181.7	Eastern Region
ภาคเหนือ.....	อุตรดิตถ์ Uttaradit	128.6	น่าน	136.6	วิเชียรบุรี	107.5	Northern Region
ภาคตะวันออกเฉียงเหนือ.....	นครพนม Nakhon Phanom	167.6	ร้อยเอ็ด	150.3	ร้อยเอ็ด	102.7	Northeastern Region
ภาคใต้ฝั่งตะวันออก.....	พระแสง Phra Sang	95.3	เพชรบุรี	68.5	พระแสง Phra Sang	51.8	Southern Region, East Coast
ภาคใต้ฝั่งตะวันตก.....	ตะกั่วป่า Takua Pa	209.9	ระนอง	174.9	ตะกั่วป่า Takua Pa	178.6	Southern Region, West Coast
อุณหภูมิสูงที่สุด (องศาเซลเซียส)							Maximum temperature (Degree celsius)
ภาคกลาง.....	บัวชุม Bua Chum	37.5	สุพรรณบุรี	37.3	สุพรรณบุรี	36.8	Central Region
ภาคตะวันออกเฉียงเหนือ.....	อรัญประเทศ Aranyaprathet	36.8	อรัญประเทศ	35.8	สระแก้ว Sa Kaeo	37.9	Eastern Region
ภาคเหนือ.....	เขื่อนภูมิพล Bhumilbol Dam		สุโขทัย	37.2	เขื่อน Thoen	37.0	Northern Region
ภาคตะวันออกเฉียงเหนือ.....	ชัยภูมิ Chaiyaphum	37.6	โชคชัย Chok Chai	36.9	นครพนม Nakhon phanom	35.7	Northeastern Region

ตาราง 16.3 ปริมาณฝนสูงที่สุดใน 24 ชั่วโมง อุณหภูมิสูงสุด และต่ำที่สุด ณ สถานีตรวจอากาศ
จำแนกเป็นรายภาค พ.ศ. 2559 (ต่อ)

Table 16.3 Highest Rainfall in 24 Hours, Maximum and Minimum Temperature at Meteorological
Station by Region: 2016 (Cont.)

ภาค	กรกฎาคม July		สิงหาคม August		กันยายน September		Region	
	สถานีตรวจอากาศ Meteorological station	ปริมาณฝน/ อุณหภูมิ Rainfall/ Temp.	สถานีตรวจอากาศ Meteorological station	ปริมาณฝน/ อุณหภูมิ Rainfall/ Temp.	สถานีตรวจอากาศ Meteorological station	ปริมาณฝน/ อุณหภูมิ Rainfall/ Temp.		
ภาคใต้ฝั่งตะวันออก.....	ประจวบคีรีขันธ์ Prachuap Khiri Khan	37.7	ประจวบคีรีขันธ์ Prachuap Khiri Khan	36.7	ประจวบคีรีขันธ์ Prachuap Khiri Khan	37.1	Southern Region, East Coast	
	ท่าอากาศยานตรัง Trang Airport		35.5	หัวหิน Hua Hin				36.7
	ท่าอากาศยานภูเก็ต Phuket Airport		35.5	เพชรบุรี Phetchaburi				36.7
ภาคใต้ฝั่งตะวันตก.....	ท่าอากาศยานภูเก็ต Phuket Airport	35.5	ท่าอากาศยานภูเก็ต Phuket Airport	35.2	ท่าอากาศยานภูเก็ต Phuket Airport	34.9	Southern Region, West Coast	
อุณหภูมิต่ำที่สุด (องศาเซลเซียส)							Minimum temperature (Degree celsius)	
ภาคกลาง.....	บาร้องปากน้ำเจ้าพระยา Num Rong Paknam Chao Phraya (Pilot)	22.0	อยุธยา Ayutthaya	21.6	อยุธยา Ayutthaya	22.0	Central Region	
	อยุธยา Ayutthaya	22.0	อยุธยา Ayutthaya	21.6	อยุธยา Ayutthaya	22.0		
ภาคตะวันออก.....	สัตหีบ Sattahip	22.6	อรัญประเทศ Aranyaprathet	23.3	ระยอง Rayong	23.5	Eastern Region	
ภาคเหนือ.....	อัมพาง Umphang	17.6	ดอยอ่างขาง Doi Ang Kang	16.4	ดอยอ่างขาง Doi Ang Kang	16.5	Northern Region	
ภาคตะวันออกเฉียงเหนือ.....	ขอนแก่น Khon Kaen	21.5	เลย Loei		เลย Loei	21.9	Northeastern Region	
	ท่าอากาศยานหาดใหญ่ Hat Yai Airport	21.0	ท่าอากาศยานหาดใหญ่ Hat Yai Airport	21.7	สุราษฎร์ธานี Surat Thani	21.0	Southern Region, East Coast	
ภาคใต้ฝั่งตะวันตก.....	กระบี่ Krabi	22.1	ท่าอากาศยานตรัง Trang Airprt	22.6	ท่าอากาศยานตรัง Trang Airprt	22.0	Southern Region, West Coast	

ที่มา: กรมอุตุนิยมวิทยา กระทรวงเทคโนโลยีสารสนเทศและการสื่อสาร

Source: The Meteorological Department, Ministry of Information and Communication Technology

ตาราง 16.4 ปริมาณฝน ณ สถานีตรวจอากาศ พ.ศ. 2559

Table 16.4 Rainfall at Meteorological Station: 2016

(มิลลิเมตร Millimetre)

สถานีตรวจอากาศ	กรกฎาคม July		สิงหาคม August		กันยายน September		Meteorological station
	วันมีฝน Rainy day	ปริมาณ ฝนตก Rainfall	วันมีฝน Rainy day	ปริมาณ ฝนตก Rainfall	วันมีฝน Rainy day	ปริมาณ ฝนตก Rainfall	
	ภาคกลาง						
กาญจนบุรี.....	14	130.5	17	146.9	20	196.6	Kanchanaburi
ทองผาภูมิ.....	26	249.5	28	276.8	24	151.5	Thong Pha Phum
กรุงเทพมหานคร.....	11	111.2	19	348.8	22	356.0	Bangkok
ท่าเรือคลองเตย.....	12	116.8	79	285.3	22	378.1	Bangkok Port (Khlong Toei)
ท่าอากาศยานดอนเมือง.....	18	111.1	20	200.9	23	256.1	Don Mueang Airport
สนามบินสุวรรณภูมิ.....	21	73.3	22	185.2	23	167.5	Suvarnabhumi Airport
							Num Rong Paknam
น้ำร่องปากน้ำเจ้าพระยา.....	11	253.6	9	277.5	15	277.5	Chao Phraya (Pilot)
นครสวรรค์.....	19	138.2	23	382.3	21	374.7	Nakhon Sawan
ลพบุรี.....	20	309.0	15	201.1	15	199.8	Lop Buri
บัวชุม.....	20	169.9	17	181.7	13	240.1	Bua Chum
สุพรรณบุรี.....	21	157.0	10	100.2	15	109.9	Suphan Buri
อยุธยา.....	20	286.1	13	103.9	13	103.9	Ayutthaya
ภาคตะวันออก							Eastern Region
จันทบุรี.....	26	596.6	25	499.7	29	646.9	Chanthaburi
ชลบุรี.....	16	191.7	14	244.6	18	322.6	Chon Buri
พัทยา.....	16	198.0	8	52.9	13	245.3	Pattaya
สัตหีบ.....	20	193.1	13	85.2	15	227.7	Sattahip
เกาะสีชัง.....	12	166.4	9	93.6	18	219.9	Ko Sichang
ปราจีนบุรี.....	19	421.8	21	261.1	24	266.2	Prachin Buri
กบินทร์บุรี.....	21	307.3	23	293.4	24	322.1	Kabin Buri
อรัญประเทศ.....	22	204.1	13	131.8	20	110.9	Aranyaprathet
ระยอง.....	20	248.5	11	111.3	14	270.4	Rayong
สระแก้ว.....	22	312.0	24	156.3	18	303.7	Sa Kaeo
ภาคเหนือ							Northern Region
กำแพงเพชร.....	21	260.2	19	211.1	20	228.1	Kamphaeng Phet
เชียงใหม่.....	22	162.1	22	132.1	24	213.1	Chiang Rai
เชียงใหม่.....	22	162.1	22	132.1	24	213.1	Chiang Mai
ดอยอ่างขาง.....	27	233.3	23	261.1	21	267.1	Doi Ang Kang
ตาก.....	18	171.8	11	63.4	14	209.9	Tak

ตาราง 16.4 ปริมาณฝน ณ สถานีตรวจอากาศ พ.ศ. 2559 (ต่อ)

Table 16.4 Rainfall at Meteorological Station: 2016 (Cont.)

(มิลลิเมตร Millimetre)

สถานีตรวจอากาศ	กรกฎาคม July		สิงหาคม August		กันยายน September		Meteorological station
	วันมีฝน Rainy day	ปริมาณ ฝนตก Rainfall	วันมีฝน Rainy day	ปริมาณ ฝนตก Rainfall	วันมีฝน Rainy day	ปริมาณ ฝนตก Rainfall	
	อุ้มผาง.....	26	187.8	28	247.8	26	
แม่สอด.....	24	211.6	28	292.5	22	187.1	Mae Sot
เขื่อนภูมิพล.....	17	179.4	19	45.4	15	231.9	Bhumibol Dam
บ้าน.....	21	269.5	23	290.7	21	210.6	Nan
ท่าวังผา.....	24	256.2	22	435.1	20	245.7	Tha Wang Pha
ทุ่งช้าง.....	24	303.4	25	411.1	18	210.4	Thung Chang
พะเยา.....	16	81.4	16	162.5	18	213.6	Phayao
พิษณุโลก.....	18	223.7	17	117.3	20	278.0	Phitsanulok
เพชรบูรณ์.....	17	191.5	19	131.6	19	287.9	Phetchabun
หล่มสัก.....	18	186.8	22	88.5	17	234.0	Lom Sak
วิเชียรบุรี.....	14	179.8	13	108.3	14	348.6	Wichian Buri
แพร่.....	24	305.8	27	284.4	21	201.2	Phrae
แม่ฮ่องสอน.....	25	232.9	21	234.6	18	119.4	Mae Hong Son
แม่สะเรียง.....	24	156.6	27	147.2	19	159.0	Mae Sariang
สุโขทัย.....	18	282.6	19	125.2	15	252.5	Sukhothai
ลำปาง.....	19	119.0	20	214.7	16	153.1	Lampang
เกิน.....	14	157.6	24	179.3	19	238.9	Thoen
ลำพูน.....	16	222.8	19	164.5	20	268.7	Lamphun
อุตรดิตถ์.....	16	291.4	21	129.9	19	327.5	Uttaradit
ภาคตะวันออกเฉียงเหนือ							Northeastern Region
ขอนแก่น.....	17	225.2	21	265.8	15	154.9	Khon Kaen
ชัยภูมิ.....	17	143.5	12	112.1	18	325.8	Chaiyaphum
นครพนม.....	17	406.7	26	637.3	21	322.0	Nakhon Phanom
นครราชสีมา.....	19	231.1	16	154.2	20	329.2	Nakhon Ratchasima
โชคชัย.....	17	175.3	16	74.0	15	170.6	Chok Chai
นางรอง.....	20	311.1	19	196.2	17	199.3	Nang Rong
มุกดาหาร.....	20	217.7	19	249.1	22	302.0	Mukdahan
ร้อยเอ็ด.....	21	230.3	14	314.4	20	385.2	Roi Et
เลย.....	17	152.4	17	277.9	20	161.5	Loei
สกลนคร.....	22	248.9	24	284.8	20	223.8	Sakon Nakhon
สุรินทร์.....	22	261.2	11	323.0	19	254.8	Surin
ท่าตูม.....	11	188.2	9	107.2	11	227.8	Tha Tum
หนองคาย.....	18	286.1	22	220.0	24	418.9	Nong Khai

ตาราง 16.4 ปริมาณฝน ณ สถานีตรวจอากาศ พ.ศ. 2559 (ต่อ)

Table 16.4 Rainfall at Meteorological Station: 2016 (Cont.)

(มิลลิเมตร Millimetre)

สถานีตรวจอากาศ	กรกฎาคม July		สิงหาคม August		กันยายน September		Meteorological station
	วันมีฝน Rainy day	ปริมาณ ฝนตก Rainfall	วันมีฝน Rainy day	ปริมาณ ฝนตก Rainfall	วันมีฝน Rainy day	ปริมาณ ฝนตก Rainfall	
อุดรธานี.....	20	207.0	27	264.7	19	280.2	Udon Thani
อุบลราชธานี.....	16	185.1	18	150.1	24	347.9	Ubon Ratchathani
บุรีรัมย์.....	18	177.2	12	195.4	16	334.1	Buriram
หนองบัวลำภู.....	22	419.5	27	359.7	21	316.0	Nong Bua Lam Phu
มหาสารคาม.....	15	257.6	18	355.4	21	369.3	Maha Sarakham
กาฬสินธุ์.....	15	135.2	12	110.5	22	430.6	Kalasin
ภาคใต้ฝั่งตะวันออก							Southern Region, East Coast
ชุมพร.....	20	270.8	22	154.8	22	92.4	Chumphon
ประจวบคีรีขันธ์.....	17	105.6	12	65.7	9	72.9	Prachuap Khiri Khan
หัวหิน.....	12	82.0	10	71.3	16	116.0	Hua Hin
เพชรบุรี.....	15	134.8	15	117.1	15	204.6	Phetchaburi
นครศรีธรรมราช.....	18	140.4	17	37.6	19	116.1	Nakhon Si Thammarat
จวาง.....	19	61.6	25	263.4	24	260.8	Chawang
เสดา.....	18	191.1	11	92.9	11	74.0	Sa Dao
สงขลา.....	10	115.5	10	85.2	11	57.1	Songkhla
เกาะสมุย.....	12	85.8	15	76.8	10	66.6	Ko Samui
พระแสง.....	19	314.7	22	121.4	24	263.1	Phra Sang
สุราษฎร์ธานี.....	19	152.7	22	111.9	19	36.4	Surat Thani
ภาคใต้ฝั่งตะวันตก							Southern Region, West Coast
เกาะลันตา.....	19	451.6	18	372.2	20	284.2	Ko Lanta
ท่าอากาศยานตรัง.....	19	324.5	23	363.3	23	199.6	Trang Airport
ภูเก็ต.....	16	197.8	29	360.7	26	493.0	Phuket
ท่าอากาศยานภูเก็ต.....	21	319.3	28	562.4	26	614.4	Phuket Airport
ระนอง.....	24	485.0	30	1005.6	28	863.5	Ranong
กระบี่.....	14	274.9	27	299.3	24	321.6	Krabi
ตะกั่วป่า.....	22	779.3	30	566.1	29	1,124.6	Takua Pa

ที่มา: กรมอุตุนิยมวิทยา กระทรวงเทคโนโลยีสารสนเทศและการสื่อสาร

Source: The Meteorological Department, Ministry of Information and Communication Technology

ตาราง 16.5 อุณหภูมิเฉลี่ย ณ สถานีตรวจอากาศ พ.ศ. 2559

Table 16.5 Average Temperature at Meteorological Stations: 2016

(องศาเซลเซียส Degree celsius)

สถานีตรวจอากาศ	กรกฎาคม July			สิงหาคม August			กันยายน September			Meteorological station
	เฉลี่ย	เฉลี่ย	เฉลี่ย	เฉลี่ย	เฉลี่ย	เฉลี่ย	เฉลี่ย	เฉลี่ย		
	Mean	Mean Max.	Mean Min.	Mean	Mean Max.	Mean Min.	Mean	Mean Max.	Mean Min.	
ภาคกลาง										Central Region
กาญจนบุรี.....	29.2	34.2	24.9	29.9	35.0	25.3	28.7	33.8	24.6	Kanchanaburi
ทองพูนพิ.....	27.4	32.4	24.5	27.0	32.1	24.3	27.1	32.5	24.4	Thong Pha Phum
กรุงเทพมหานคร.....	29.6	33.9	26.6	29.7	34.1	26.9	28.7	33.2	26.0	Bangkok
ท่าเรือคลองเตย.....	30.8	34.2	26.9	29.9	33.1	25.8	29.7	33.2	26.3	Bangkok Port (Khlong Toei)
ท่าอากาศยานดอนเมือง.....	29.1	33.4	26.2	30.0	34.1	27.0	28.6	32.7	25.9	Don Mueang Airport
สนามบินสุวรรณภูมิ.....	29.3	33.3	25.8	29.7	33.6	26.3	28.7	33.0	25.6	Suvarnabhumi Airport
										Num Rong Paknam
นำร่องปากน้ำเจ้าพระยา.....	29.8	31.4	27.3	30.0	31.5	28.3	29.3	31.1	27.0	Chao Phraya (Pilot)
นครสวรรค์.....	28.6	34.5	25.2	28.6	34.6	23.0	28.1	33.1	25.0	Nakhon Sawan
ลพบุรี.....	28.8	33.9	25.3	29.4	34.3	26.0	28.6	33.1	25.7	Lop Buri
บัวชุม.....	28.4	34.1	24.4	28.7	34.2	24.8	28.1	32.9	24.6	Bua Chum
สุพรรณบุรี.....	29.2	34.5	24.4	29.8	35.1	24.7	28.9	33.9	24.8	Suphan Buri
อยุธยา.....	28.8	34.0	23.5	29.4	34.3	23.9	28.6	33.3	23.1	Ayutthaya
ภาคตะวันออก										Eastern Region
จันทบุรี.....	27.8	31.9	24.9	28.8	32.3	25.9	27.8	31.8	25.2	Chanthaburi
ชลบุรี.....	29.7	34.0	26.5	30.2	34.1	27.2	29.1	33.3	26.2	Chon Buri
พัทลุง.....	28.7	31.7	26.0	29.5	32.1	27.4	28.4	31.3	26.1	Pattaya
สัตหีบ.....	28.6	32.8	24.9	29.5	33.4	26.4	28.3	32.6	25.4	Sattahip
เกาะสีชัง.....	29.2	32.6	25.5	29.7	33.1	26.8	28.7	32.4	25.7	Ko Sichang
ปราจีนบุรี.....	28.8	33.9	25.4	29.4	34.3	26.0	29.0	33.6	25.6	Prachin Buri
กบินทร์บุรี.....	27.8	33.0	24.8	28.3	33.3	25.2	28.0	32.8	25.1	Kabin Buri
อรัญประเทศ.....	28.9	33.7	25.0	29.1	34.1	25.6	28.4	33.1	25.1	Aranyaprathet
ระยอง.....	28.7	31.3	26.2	29.5	31.6	27.8	28.6	31.0	26.6	Rayong
สระแก้ว.....	27.8	33.0	25.0	28.4	33.3	25.5	27.9	32.8	25.2	Sa Kaeo
ภาคเหนือ										Northern Region
กำแพงเพชร.....	28.2	32.9	25.1	28.4	32.9	25.1	27.9	32.3	24.9	Kamphaeng Phet
เชียงใหม่.....	26.8	31.2	24.1	27.1	31.5	24.2	27.1	31.7	24.0	Chiang Rai
เชียงใหม่.....	27.6	32.3	24.7	27.7	32.2	24.6	27.6	32.5	24.5	Chiang Mai
ดอยอ่างขาง.....	19.7	23.4	17.6	19.8	23.2	17.9	19.6	23.0	17.8	Doi Ang Kang
ตาก.....	28.4	32.9	24.6	28.6	32.8	25.1	23.0	32.7	24.9	Tak
อุ้มผาง.....	25.3	30.5	18.9	24.9	29.1	21.9	25.1	29.7	21.5	Umphang
แม่สอด.....	26.6	32.0	24.0	26.1	34.2	23.8	26.6	3.2	2.40	Mae Sot
เขื่อนภูมิพล.....	28.4	33.5	24.3	28.4	33.0	24.0	27.7	32.8	23.3	Bhumibol Dam

ตาราง 16.5 อุณหภูมิเฉลี่ย ณ สถานีตรวจอากาศ พ.ศ. 2559 (ต่อ)

Table 16.5 Average Temperature at Meteorological Stations: 2016 (Cont.)

(องศาเซลเซียส Degree celsius)

สถานีตรวจอากาศ	กรกฎาคม July			สิงหาคม August			กันยายน September			Meteorological station
	เฉลี่ย	เฉลี่ย	เฉลี่ย	เฉลี่ย	เฉลี่ย	เฉลี่ย	เฉลี่ย	เฉลี่ย		
	Mean	Mean Max.	Mean Min.	Mean	Mean Max.	Mean Min.	Mean	Mean Max.	Mean Min.	
บ้าน.....	27.9	32.9	24.3	27.7	32.3	24.4	27.8	32.9	24.5	Nan
ท่าวังผา.....	27.9	33.1	24.3	27.6	32.3	24.4	27.8	32.6	24.3	Tha Wang Pha
ทุ่งช้าง.....	26.6	31.4	23.7	26.5	31.3	23.8	26.6	31.9	23.4	Thung Chang
พะเยา.....	27.2	31.6	23.8	27.3	31.8	23.8	27.1	31.6	23.6	Phayao
พิษณุโลก.....	28.3	33.0	24.5	28.6	33.3	25.2	28.1	32.5	25.2	Phitsanulok
เพชรบูรณ์.....	28.1	33.0	24.4	28.2	33.0	24.6	27.8	32.4	24.6	Phetchabun
หล่มสัก.....	27.6	32.7	23.0	27.7	32.5	22.9	27.6	32.2	23.7	Lom Sak
วิเชียรบุรี.....	28.5	33.2	24.8	28.7	33.1	25.1	28.0	32.1	24.7	Wichian Buri
แพร่.....	27.7	32.6	24.0	27.6	32.1	24.4	27.8	32.5	25.0	Phrae
แม่ฮ่องสอน.....	27.3	32.4	24.2	27.3	32.1	24.4	27.2	32.2	24.1	Mae Hong Son
แม่สะเรียง.....	27.0	32.1	23.3	26.5	30.9	23.0	27.0	32.5	22.9	Mae Sariang
สุโขทัย.....	28.3	33.0	24.8	28.5	33.1	25.4	28.4	33.0	25.3	Sukhothai
ลำปาง.....	27.9	33.6	24.3	27.6	32.9	24.0	27.6	32.6	24.3	Lampang
เทิน.....	27.8	33.2	24.4	27.5	32.6	24.2	27.4	32.7	24.1	Thoen
ลำพูน.....	27.8	33.2	24.6	27.7	33.0	24.5	27.5	32.7	24.4	Lamphun
อุดรดิตถ์.....	28.3	33.5	25.2	28.3	33.1	25.5	28.5	33.5	25.6	Uttaradit
ภาคตะวันออกเฉียงเหนือ										Northeastern Region
ขอนแก่น.....	28.0	32.9	23.6	28.2	33.1	24.2	27.4	32.0	24.4	Khon Kaen
ชัยภูมิ.....	28.1	32.7	24.5	28.4	32.9	24.7	27.6	31.7	24.5	Chaiyaphum
นครพนม.....	28.0	32.0	25.2	27.8	31.9	25.2	27.7	31.8	24.9	Nakhon Phanom
นครราชสีมา.....	28.3	33.9	24.9	29.1	34.0	25.6	27.8	32.2	24.9	Nakhon Ratchasima
โชคชัย.....	28.4	33.9	24.7	28.9	34.0	25.3	27.9	32.7	24.6	Chok Chai
บางรอง.....	28.0	33.7	24.3	28.4	33.9	25.1	27.6	32.5	24.6	Nang Rong
มุกดาหาร.....	28.5	33.2	25.5	28.6	33.1	25.5	27.9	32.4	25.0	Mukdahan
ร้อยเอ็ด.....	28.5	32.6	25.6	29.1	33.3	25.8	28.1	32.1	25.0	Roi Et
เลย.....	27.6	33.0	23.9	27.8	32.9	24.2	27.2	32.3	23.9	Loei
สกลนคร.....	28.0	32.3	25.0	28.0	32.2	25.1	27.7	31.7	24.9	Sakon Nakhon
สุรินทร์.....	28.0	32.9	24.8	28.6	33.3	25.4	27.6	32.0	25.0	Surin
ท่าตูม.....	24.3	32.4	25.0	24.4	33.2	25.5	24.2	31.7	24.9	Tha Tum
หนองคาย.....	29.2	33.8	25.8	28.5	32.9	25.3	28.2	32.6	25.3	Nong Khai
อุดรธานี.....	28.4	32.9	25.4	28.4	32.7	25.7	28.0	32.2	25.0	Udon Thani
อุบลราชธานี.....	28.1	33.0	24.6	28.3	33.2	25.2	27.4	32.2	24.6	Ubon Ratchathani
บุรีรัมย์.....	27.3	32.9	22.9	28.0	33.2	23.8	26.7	31.6	23.4	Buriram
หนองบัวลำภู.....	27.7	31.7	24.5	27.6	31.5	24.8	27.3	34.4	24.1	Nong Bua Lam Phu
มหาสารคาม.....	28.7	33.6	25.1	28.8	33.5	25.3	28.0	32.5	24.7	Maha Sarakham
กาฬสินธุ์.....	28.2	32.5	25.4	28.5	32.9	25.6	27.4	31.3	25.6	Kalasin

ตาราง 16.5 อุณหภูมิเฉลี่ย ณ สถานีตรวจอากาศ พ.ศ. 2559 (ต่อ)

Table 16.5 Average Temperature at Meteorological Stations: 2016 (Cont.)

(องศาเซลเซียส Degree celsius)

สถานีตรวจอากาศ	กรกฎาคม July			สิงหาคม August			กันยายน September			Meteorological station
	เฉลี่ย	เฉลี่ย	เฉลี่ย	เฉลี่ย	เฉลี่ย	เฉลี่ย	เฉลี่ย	เฉลี่ย		
	Mean	Mean	Mean	Mean	Mean	Mean	Mean	Mean		
	สูงสุด	ต่ำสุด		สูงสุด	ต่ำสุด		สูงสุด	ต่ำสุด		
	Max.	Min.		Max.	Min.		Max.	Min.		
ภาคใต้ฝั่งตะวันออก										Southern Region, East Coast
ชุมพร.....	27.8	32.2	24.8	27.8	32.4	25.1	27.1	31.6	24.7	Chumphon
ประจวบคีรีขันธ์.....	28.5	33.4	25.4	29.0	33.9	25.4	28.4	33.8	25.1	Prachuap Khiri Khan
หัวหิน.....	29.0	32.9	26.3	29.9	34.4	26.6	28.6	32.6	25.7	Hua Hin
เพชรบุรี.....	29.2	33.6	26.3	29.9	35.0	26.8	28.7	33.2	25.8	Phetchaburi
นครศรีธรรมราช.....	27.7	33.4	23.9	28.4	34.3	24.4	28.0	34.1	24.1	Nakhon Si Thammarat
ฉวาง.....	27.3	33.1	23.9	27.0	32.2	24.2	26.6	32.1	23.8	Chawang
เสดา.....	28.0	34.1	23.6	28.2	33.6	23.8	28.1	33.5	23.7	Sa Dao
สงขลา.....	28.7	33.3	25.7	29.3	34.3	26.1	28.9	33.7	25.6	Songkhla
ท่าอากาศยานหาดใหญ่.....	27.6	34.0	23.2	28.1	33.7	23.6	27.7	33.5	23.0	Hat Yai Airport
เกาะสมุย.....	28.8	32.6	22.2	29.2	33.7	24.6	28.6	33.2	25.5	Ko Samui
พระแสง.....	26.9	32.7	22.8	26.7	32.2	22.9	26.4	32.0	22.5	Phra Sang
สุราษฎร์ธานี.....	27.6	34.0	24.0	27.4	33.3	24.2	27.2	32.9	23.4	Surat Thani
ภาคใต้ฝั่งตะวันตก										Southern Region, West Coast
เกาะลันตา.....	28.3	31.4	25.0	28.9	30.5	26.3	28.4	30.3	25.5	Ko Lanta
ท่าอากาศยานตรัง.....	27.4	32.7	24.2	27.7	32.6	23.9	27.4	32.4	23.5	Trang Airport
ภูเก็ต.....	28.4	32.4	25.5	28.4	31.8	26.0	27.6	31.6	25.2	Phuket
ท่าอากาศยานภูเก็ต.....	28.1	33.8	24.4	28.4	33.9	24.7	28.2	33.6	24.4	Phuket Airport
ระนอง.....	27.3	31.3	24.8	27.1	30.7	25.1	26.2	29.5	24.4	Ranong
ตะกั่วป่า.....	27.3	31.2	24.6	27.7	30.6	25.8	26.1	29.8	23.9	Takua Pa
กระบี่.....	27.0	31.8	23.7	26.7	30.8	23.8	26.0	30.7	23.0	Krabi

ที่มา: กรมอุตุนิยมวิทยา กระทรวงเทคโนโลยีสารสนเทศและการสื่อสาร

Source: The Meteorological Department, Ministry of Information and Communication Technology

